

*Bibliothèque numérique*

**medic@**

**Jonas, Lucien. Les Internes de  
1932-1933**

*Laboratoires Scientia, Eaux de Pougues, 1933.  
Cote : 10859*



Licence ouverte. - Exemplaire numérisé: BIU Santé  
(Paris)

Adresse permanente : <http://www.biusante.parisdescartes.fr/histmed/medica/cote?10859>

LES INTERNES  
DE  
1932-1933



• LABORATOIRES SCIENTIFIQUES  
• EAUX DE POUUGUES.

0 1 2 3 4 5 6 7 8 9 10

10859

BU Santé  
Médicine  
Paris

# POUGUES - LES - EAUX

Le  
Casino

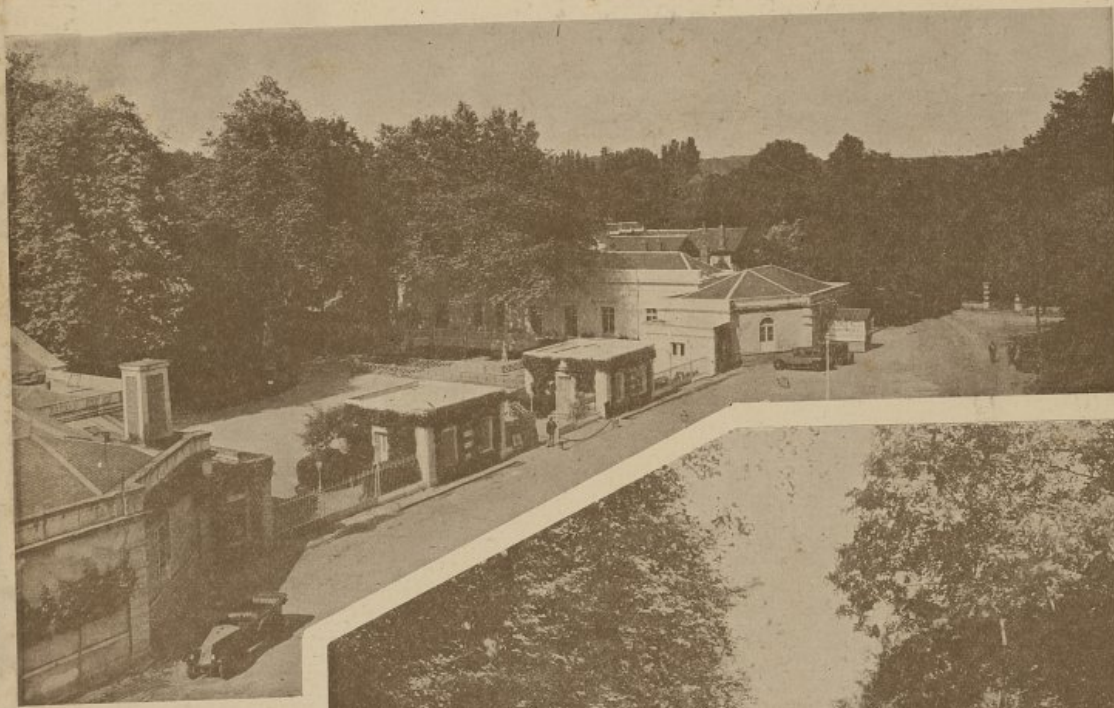

La Place  
de l'Établissement  
thermal



Le Lac  
du Parc

Col. = 10853

CSV831670



HOPITAL SAINT-LOUIS -

CET ALBUM  
DESSINÉ PAR LUCIEN JONAS  
A ÉTÉ ÉDITÉ PAR LES SOINS DE LA  
COMPAGNIE DES EAUX DE POUQUES  
ET DU  
LABORATOIRE DES PRODUITS SCIENTIA  
SUR LES PRESSES DE MARCEL SEHEUR  
IL A ÉTÉ TIRÉ A 300 EXEMPLAIRES  
NUMÉROTÉS DE 1 A 300

EXEMPLAIRE N° 197

# AMBROISE-PARÉ

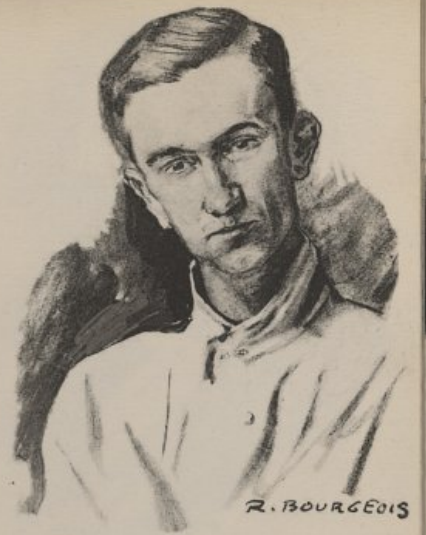

# BEAUJON



« POUQUES MÉRITE DE S'IMPOSER DE PLUS EN PLUS DANS LE TRAITEMENT PRÉVENTIF D'UN GRAND NOMBRE D'HÉPATIQUES ARTHRIQUES ET, SANS HÉSITER, DANS LE TRAITEMENT CURATIF DE CEUX QUI PRÉSENTENT DES TROUBLES DIGESTIFS ET DE L'URICÉMIE. »

# BEAUJON



E. MAISON



CATALETTE



J.L. DUBOIS



J. CALVET



J. VOILLENIN



F. ROUHER

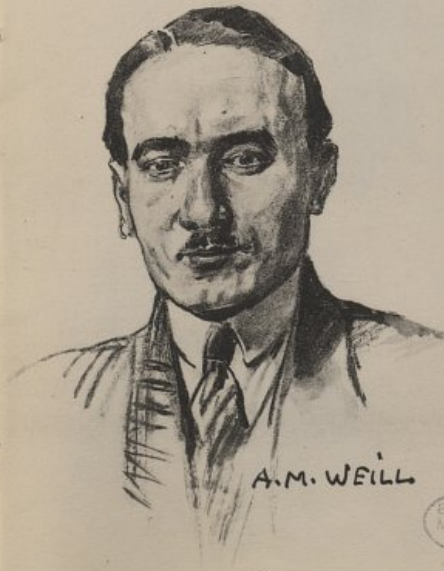

A.M. WEILL



Paul A. RICHARD



BOUDREAUX





« L'INTRODUCTION PURE ET SIMPLE D'ÉLÉMENTS  
MINÉRAUX CHEZ CEUX DONT LE VICE NUTRITIF  
CONSISTE PRÉCISÉMENT A SE DÉMINÉRALISER NE  
SUFFIT PAS. IL FAUT TROUVER UN MOYEN DE LES  
FIXER DANS LES TISSUS. »

PROFESSEUR ROBIN

LA TRICALCINE  
EST DIRECTEMENT ASSIMILABLE PARTI-  
CULIÈREMENT SOUS LA FORME DE  
TRICALCINE OPOTHÉRAPIQUE

# BEAUJON



KREIS



G. SÉE



L. ALLARD



M. DEPARIS

# BICÊTRE



G. MAURIC



H. MILHET



G. BOUDIN



Jean DEVAUX



Ch. RIBADEAU  
DUMAS



M. LAQUERRIÈRE



MARCEL  
MORENO



« CALCOLEOL, HUILE DE FOIE DE MORUE (CON-  
TROLÉ BIOLOGIQUEMENT). CONCENTRÉE ET SOLIDI-  
FIÉE. VITAMINES A. B. D. SELS DE FER  
ET DE CALCIUM  
EN DRAGÉES ET GRANULÉS GLUTINISÉS

# BICHAT



Jean CAMUS



P. de FONT-REAULX



Raymond JAME



GUY ALBOT



G. LAURET



J. LLEOURDY



M.J.C.  
RUDLER



R. HEBERT



R. COUVELAIRE



POILLEUX

BIJ Santé  
Médecine  
Paris

« LA PEPTONOTHÉRAPIE PRÉPRANDIALE EST UNE  
MÉTHODE SIMPLE ET FACILE A APPLIQUER DANS LA  
PRATIQUE JOURNALIÈRE POUR TOUS LES CAS  
D'ANAPHYLAXIE DIGESTIVE CHEZ L'ADULTE ET  
CHEZ L'ENFANT. »

LA PEPTALMINE,  
MÉDICATION ANTIANAPHYLACTIQUE  
POLYVALENTE SE PRÉSENTE SOUS LES  
DEUX FORMES PRATIQUES DE DRAGÉES  
INALTÉRABLES ET GRANULÉS

# BICHAT



# BOUCICAUT



« L'EAU MINÉRALE NATURELLE PURGATIVE DE  
CARABANA M'A RENDU DE GRANDS SERVICES.  
JE NE SAURAI TROP EN FAIRE L'ÉLOGE.

LE ROY DE MERICOURT  
MEMBRE DE L'ACADÉMIE DE MÉDECINE

# BOUCICAUT



# BRETONNEAU



# BROCA



Bill Sante  
Illustration



« LA DÉMINÉRALISATION ET PLUS SPÉCIALEMENT  
LA DÉCALCIFICATION DOIVENT ÊTRE CONSIDÉ-  
RÉES COMME UNE CAUSE EFFICIENTE DE LA PRÉ-  
DISPOSITION HUMORALE A LA RECHUTE DE LA  
TUBERCULOSE »

SERGENT

LA TRICALCINE EST LA  
MÉDICATION RECALCIFIANTE

# BROCA



MARG.  
FAYOT



M<sup>lle</sup> STUHL

# BROUSSAIS



J. ANTONELLI



M<sup>lle</sup> BAGUETTE



R. DEGOS



Th. GIBERT



M. BARTHES



J. MAËS

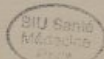

LA GLOBEXINE EN AMPOULES BUVABLES EST  
LE PROTOTYPE DE L'OPOTHÉRAPIE HÉMATIQUE.  
NE CONTIENT PAS DE SÉRUM ET NE PROVOQUE  
JAMAIS D'ANAPHYLAXIE.  
ANÉMIES. CROISSANCE. CONVALES-  
CENCES. HÉMORRAGIES.

# CHARITÉ



J. DEMIRLEAU



Q. ARNAUDET



J. CUVILLIER



R. LETÉUNE



R. MORICARD



Henry JOLY



J. DUGAS



Rob. LANDRIEUX



J. REGAUD



L. BARRAYA

# COCHIN



J. MEZARD



P. BISSERY.



« L'HUILE DE FOIE DE MORUE EST LA MÉDICATION  
CLASSIQUE DU RACHITISME DEPUIS TROUSSEAU  
ET BRETONNEAU. ELLE JOUE UN RÔLE CERTAIN  
DANS LA FIXATION DU CALCIUM, RÔLE DÉMONTRÉ  
EXPÉRIMENTALEMENT PAR DE NOMBREUX AUTEURS. »

LE CALCOLEOL, COMPOSÉ D'HUILE  
DE FOIE DE MORUE, SOLIDIFIÉE,  
DE VITAMINES A. B. D., DE SELS  
DE FER ET DE CALCIUM, EST LE  
REMINÉRALISATEUR  
LE PLUS PUISSANT

# COCHIN



PH. BRIDOT



J. BOURDIAL



GANDY



ROBERT TULLIEN



ANDRÉ ROY



R. RODIER



GUY LOISEL



PIERRE SALLES



R. ANDRÉ



JEAN VUILLIEME



J. BERNARD



J. BRAILLON

BU Santa  
Médicine  
Paris

« LES EAUX DE POUQUES RÉUSSISSENT TRÈS  
BIEN DANS LES AFFECTIONS GASTRALGIQUES  
ET DOULOUREUSES DE L'ESTOMAC ACCOMPA-  
GNÉES DE TROUBLES PLUS OU MOINS PRONON-  
CÉS DE LA DIGESTION. »

J. LETORT

X

# COCHIN



G. ROUSSEAU



M. BOÏDOT



Mlle G. FAGNIÈRE

# CLAUDE-BERNARD

# DEBROUSSE



PHAM HUU CHI



P. GABRIEL



R. MEILLAUD

# ENFANTS MALADES



J. ODINET



Mlle LION



S. LIVIERATOS

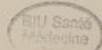



LA GLOBEXINE, EXTRAIT AQUEUX TOTAL DU  
GLOBULE SANGUIN EST LE RÉGÉNÉRATEUR GLOBU-  
LAIRE LE PLUS PUISSANT. SON PRIX EST ABOR-  
DABLE A TOUS.

LA BOITE DE 10 AMPOULES BUVABLES DE 10 CC :  
16 FR.

# ENFANTS-MALADES



J. CHAIREIRE



Jean SCHEID



J. BRÉHANT



R. DREYFUS  
LE FOYER



VICTOR  
LAFON



Jacques  
LONGUET



L. VILDÉ



M. KOURILSKY



R. AUBERT



FR. LAZARD



RICHARD

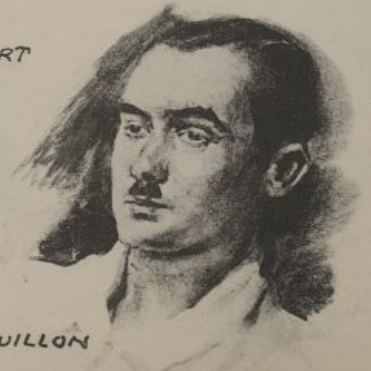

H. GUILLON

« LES RECHERCHES NOUVELLES S'ACCORDENT A  
CONFIRMER LE ROLE QUE JOUENT LES SÉCRÉTIONS  
INTERNES DANS LE MÉTABOLISME DU CALCIUM.  
A LA BASE DE LA PLUPART DES AFFECTIONS QUI  
DÉCALCIFIENT ON RENCONTRE LA DÉFICIENCE  
D'UNE OU PLUSIEURS GLANDES. »

LA TRICALCINE OPOTHÉRAPIQUE  
CONTIENT LES PRINCIPAUX  
FIXANTS DU CALCIUM

# ENFANTS-MALADES



# ENFANTS ASSISTÉS



# HOTEL-DIEU

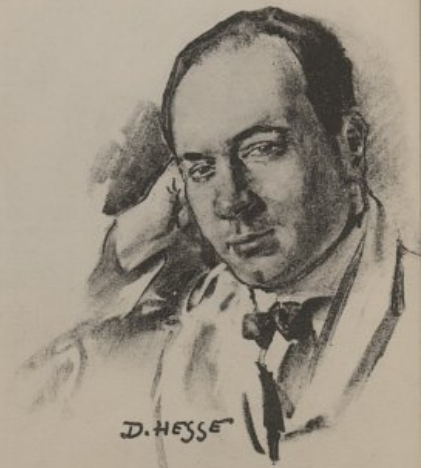

« LE STROPHULUS COMME L'URTICAIRE, PEUT  
ÊTRE EFFICACEMENT TRAITÉ PAR LA PEPTONO-  
THÉRAPIE PRÉPRANDIALE.

NOUS AVONS EMPLOYÉ UNE PRÉPARATION COM-  
PRENANT, EN DEHORS DES PEPTONES DE VIANDE  
ET DE POISSON, DES EXTRAITS D'ŒUFS ET DE LAIT.  
C'EST AVEC CELLE-CI QUE NOUS AVONS OBSERVÉ  
LES RÉSULTATS LES MEILLEURS, LES PLUS RAPIDES  
ET LES PLUS DURABLES. »

PASTEUR-VALLERY-RADOT  
ET BLAMOUTIER

LA PEPTALMINE,  
COMPOSÉE DE PEPTONES DE VIANDE ET  
DE POISSON, D'EXTRAITS D'ŒUF ET DE  
LAIT, RÉALISE LA PEPTONOTHÉRAPIE  
PRÉPRANDIALE PAR EXCELLENCE

# HOTEL-DIEU



R. TERVER



PAUL.



R. DUPERRAT



L. BIGEY.



Jean GOSSET



J. BAUMANN

# IVRY



J. BRUNHES



MARCEL JAÏS

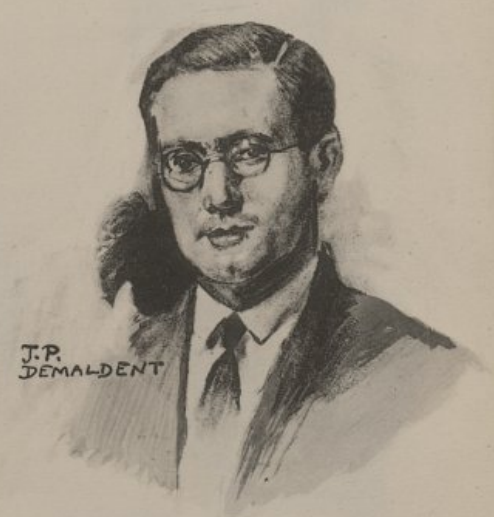

J.P. DEMALDENT



LES AMPOULES BUVABLES DE GLOBEXINE CONTIENNENT LA SUBSTANCE PROTÉIQUE AMINÉE SULFURÉE QUI, SE FIXANT SUR LES GLOBULES EN FORMATION, LEUR CONSTITUE UN VÉRITABLE SQUELETTE CHIMIQUE.

IVRY



M. H. BARNAUD



P. J. VIALA



Ch. TROCMÉ

LAËNNEC



B. KLOTZ



J. M. LEMOINE



A. GROSSIORD



R. DE BOTTON



P. LEJEUNE



R. GADAUD





« L'HUILE DE FOIE DE MORUE CONSTITUE UN  
FIXATEUR DE PREMIER ORDRE ET SA VALEUR PRO-  
PHYLACTIQUE EST CONSTANTE DANS LE RACHI-  
TISME EXPÉRIMENTAL.  
G. MOURIQUAND, A. LEULIER,  
M. BERNHEIM ET Mlle SCHOEN

LE CALCOLEOL EST LE SPÉCIFIQUE  
DU RACHITISME

# LAËNNEC

—



Marcel PERRAULT



BENZAQUEN



A. ABASA



G. LAPIN 



J. GARNIER

# LARIBOISI RE



P. COUSSIEU



R. HAMELIN



Jacques HEPP



J. BARRIER



J. BO R



A. Laffaille



CAPANDJI



J. STERNE

« PARMI LES EAUX ALCALINES, NOUS MENTIONNONS  
EN PREMIÈRE LIGNE : L'EAU DE POUQUES :  
ELLE EXCITE L'APPÉTIT, AMÈNE LA DIURÈSE, EST  
DIGESTIVE ET TONIQUE.

BAZIN

# LARIBOISIÈRE

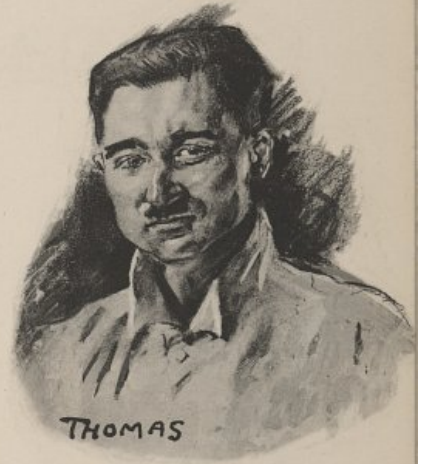
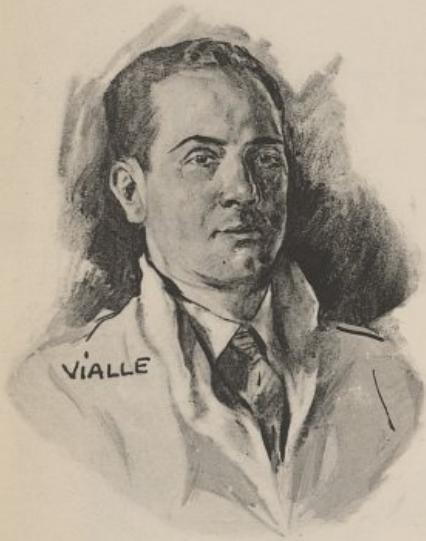

Bili Sania  
Antoine  
1933

**GLOBEXINE**

EXTRAIT AQUEUX TOTAL DU GLOBULE SANGUIN  
PRIVÉ DE SES ALBUMINES.

ANÉMIES. CROISSANCE. GROSSESSE  
ÉTATS INFECTIEUX. HÉMMORRAGIES  
MISÈRE PHYSIOLOGIQUE.

LA BOITE DE 10 AMPOULES DE 10 CC : 16 FR.

# LARIBOISIÈRE



MARIO LEBEL



PUYMARTIN



G. BREHIER

# MATERNITÉ - BEAUDELOQUE - TARNIER -



J. JARROUSSE



GORECKI



MENDI AMID



F. LEPAGE



Mme GRAND



CH.  
PIERRA



« CHEZ LES ENFANTS QU'ON SAIT OU QU'ON SUP-  
POSE SENSIBILISÉS A PLUSIEURS PROTÉINES, IL Y  
A AVANTAGE A PRATIQUER LA DÉSENSIBILISA-  
TION AVEC UN MÉLANGE DE PLUSIEURS PEPTONES  
(LAIT, VIANDE, POISSONS, ŒUFS) ».

LESNÉ

LA PEPTALMINE, MÉDICATION  
ANTIANAPHYLACTIQUE POLYVA-  
LENTE EST LA MEILLEURE PRÉPA-  
RATION DÉSENSIBILISANTE

MAISON  
DE

MUNICIPALE  
SANTÉ



B. MÉNÉTRÉL



Pierre UHRY

NECKER



J.T. HERBERT



R. FAUVERT



J. BLANQUINE



J. BEUTART



P. LANTHIER



G. MESSIMY



L. STÉRIN

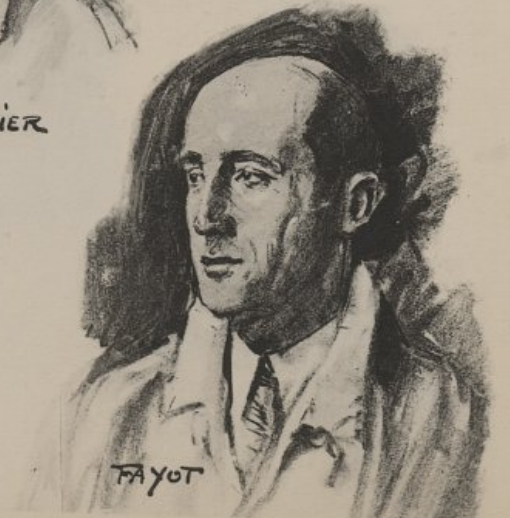

FAYOT





« LA MÉTHODE DE FERRIER REND D'ÉNORMES SERVICES. OUTRE QU'ELLE A L'AVANTAGE D'ÊTRE PEU COUTEUSE, ELLE N'EST PAS INCOMPATIBLE AVEC LA CONTINUATION DU TRAVAIL. »

LETULLE

LA TRICALCINE RÉPOND A TOUTES  
LES INDICATIONS DE LA MÉTHODE  
DE FERRIER

# NECKER



H. BEAUCHEESNE



P. BARDIN



Ph. MARIAU



Jos. ASSELIN



A. BOCQUEUTIN



M. PENGY

# PETITS MÉNAGÉS



Jean CHÔMET

# PITIÉ



R.P. MERKLEN



Noël SIMON



Mlle GAUTHERON



al. ELBIM.



« CHEZ LES HYPERURICÉMIQUES RELATIFS, UNE RÉACTION A L'EAU DE POUQUES SE CONSTATE DÈS LE PREMIER JOUR DE LA CURE. CETTE RÉACTION EST CONSTITUÉE ESSENTIELLEMENT DANS L'URINE PAR UNE AUGMENTATION DE L'ACIDE URIQUE CALCIQUE ET DANS LE PLASMA SANGUIN PAR UN ABAISSEMENT CONSÉCUTIF DU TAUX DE L'ACIDE URIQUE. L'EXAMEN COMPARÉ DE L'URINE ET DU SANG DONNE DANS CE CAS UNE PREUVE INDUBITABLE D'UNE DÉBACLE URINAIRE ÉVACUATRICE D'ACIDE URIQUE SURVENANT DÈS LE DÉBUT DU TRAITEMENT. »

RÉSUMÉ DES COMMUNICATIONS A L'ACADÉMIE DE MÉDECINE PAR

MM. DESGREZ, F. RATHERY ET LESCŒUR  
(BULLETIN N° 42 DU 21 DÉCEMBRE 1926).

# PITIÉ



A. COHEN



LEMELLETTIER



R. TERRENOIRE



OLIVIER



W. KATCHOURA



M<sup>lle</sup>. JAMMET



L. MÉRIGOT



H. MUTRICY



X. COULIADES



ED. BIROY

PIU Sante  
Medicine  
Paris

LA GLOBEXINE EST LE PLUS PUISSANT RÉGÉ-  
NÉRATEUR GLOBULAIRE. SES INDICATIONS MUL-  
TIPLÉS EN FONT UN RECONSTITUANT GÉNÉRAL  
DES PLUS PUISSANTS.  
LA GLOBEXINE EST D'UN PRIX MINIME QUI LA  
MET A LA PORTÉE DE TOUS.  
LA BOITE DE 10 AMPOULES DE 10 CC. : 16 FR.

# PITIÉ



ROUSSET



R. GOLDBERG



ANDRÉ BÉCHET

# SAINT-ANTOINE



OLLIVIER-HENRY



R. FORT



LOUIS LANGLOIS



E.A. PÉRIGER



CH. ARIVEAUD



N.K. HOANG



J. HAMBURGER



« IL EST TOUTE UNE SÉRIE DE TROUBLES DIGESTIFS  
DUS A L'INSUFFISANCE PROTÉOPEXIQUE DU FOIE  
(WIDAL, ABRAMI, IANCOVESCO) QUI CÈDENT SOUS  
L'INFLUENCE DES PEPTO-ALBUMINES ADMINIS-  
TRÉES AVANT LES REPAS.

LA PEPTALMINE RÉALISE CETTE MÉDICA-  
TION PAR LES PEPTO-ALBUMINES DONT  
ELLE EST COMPOSÉE

# SAINT-ANTOINE



R. LEHMANN



Mlle DUPEUX



H. DANY



Jean COTTET



BOURSAT



J. PERGOLA



G. BONNET



J.W. ILLAIRE



J.D. MONCHARMONT



R. LANÇON



FOURESTIER



H. THOREL

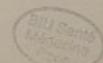



« LES ENFANTS NAISSENT ROBUSTES SI, PENDANT  
LA GROSSESSE, LA MÈRE S'EST RECALCIFIÉE PAR  
LA TRICALCINE. MAIS IL NE FAUT PAS CRAINDRE  
DE DOUBLER LA DOSE MOYENNE. »  
LA TRICALCINE EST INDISPEN-  
SABLE PENDANT LA GROSSESSE  
ET L'ALLAITEMENT

# SAINT-LOUIS

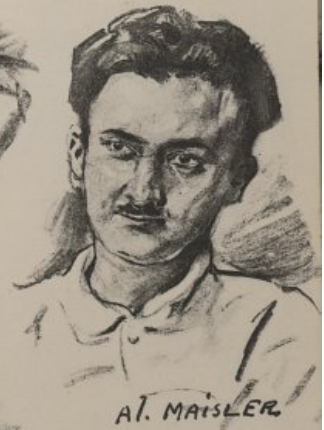

« DES MALADES, MIGRAINEUX ANCIENS, INVÉTÉRÉS, CHEZ QUI TOUTES LES THÉRAPEUTIQUES CURATIVES ONT ÉTÉ ESSAYÉES, EN L'ESPACE DE QUELQUES SEMAINES, PARFOIS QUELQUES JOURS, SOUS L'INFLUENCE D'UNE QUANTITÉ MINIME DE PEPTONE, INGÉRÉE UN CERTAIN TEMPS AVANT LE REPAS, VOIENT LEURS ACCÈS S'ESPACER, DIMINUER D'INTENSITÉ ET DISPARAITRE DE FAÇON DURABLE PENDANT LE MOIS ».

PH. PAGNIEZ, PASTEUR-VALLERY-RADOT  
ET A. NAST

LA PEPTALMINE  
SOUS FORME DE DRAGÉES ET DE GRANULÉS RÉALISE PARFAITEMENT CETTE MÉDICATION.

# SAINT-LOUIS



BACHMAN



FRANCO



ABOULKER



andré PATTE



PICHON



J. NAGGIAR



MILLA RIOM



ALAIN GASTON



Maurice DAVID  
et Porthos



Laurent  
GOLE



J. HESSE



UNE CONCEPTION NOUVELLE EN OPO-  
THÉRAPIE HÉMATIQUE

**GLOBEXINE**

EXTRAIT AQUEUX TOTAL DU GLOBULE SANGUIN  
PRIVÉ DE SES ALBUMINES.  
JAMAIS D'ANAPHYLAXIE.

ANÉMIE, CROISSANCE, GROSSESSE,  
ÉTATS INFECTIEUX, LES HÉMORRAGIES.

LA BOITE DE 10 AMPOULES DE 10 CC : 16 FR.

# SAINT-LOUIS



M. RACINE



B. BAUSSAN



HENRY GALLOT

# SALPÊTRIÈRE



FREMUSANT



G. FABRE



J. COURTIAL



Mme LAQUERRIÈRE



H. BENAERTS



Paul ROBERT



FR. RAULT



André SICARD



M. GAUCHER

« IL NE S'AGIT PAS DE PRENDRE DE LA CHAUX.  
IL FAUT LA GARDER. »

FERRIER

LA TRICALCINE EST DIRECTEMENT  
ASSIMILABLE

# SALPÊTRIÈRE



Pierre  
RUDAUK



R. LAPLANE



R. SCHWOB

# TENON



J. HENRIOT



R. H. MARTIN



F. BÉRARD



M. BOLGERT



Jacques BOUSSER



P. JOURDAN



J. BENASSY



R. FAU



« LES EAUX MINÉRALES DE POUQUES SONT LES  
SEULES RÉGULARISANT LES GRANDES FONCTIONS  
QUI CONSTITUENT L'ACTE CAPITAL DE LA NUTRI-  
TION. »

TROUSSEAU

# TENON



E.A. BERNARD



P.M. COSTE



R. COUDER



MARTIN



P. HALBRON



R. JOSEPH



J. HECART



J. PAUTRAT



C. GASNÉ



LA GLOBEXINE NE CONTENANT PAS DE SÉRUM  
NE PROVOQUE JAMAIS D'ACCIDENTS ANAPHY-  
LACTIQUES. ELLE PEUT ÊTRE PRESCRITE AUX  
MALADES LES PLUS DÉLICATS ET NE CONNAIT  
PAS DE CONTRE-INDICATIONS.

LA GLOBEXINE EST UN EXTRAIT AQUEUX TOTAL  
DU GLOBULE SANGUIN EN AMPOULES BUYABLES  
LA BOITE DE 10 AMPOULES DE 10 CC. : 16 FR.

# TROUSSEAU



H. LOUSCH



A. LIMASSET



P. TORNANT



ROQUEJEOFFRE



Pierre  
GUILLAIN



L. HAMON



Yves Boquien

# VAUGIRARD

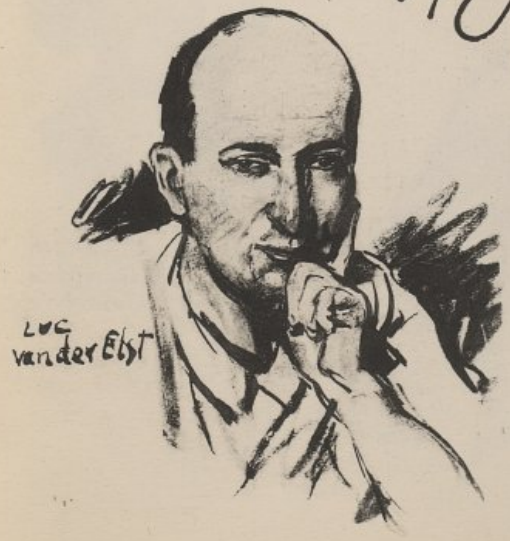

Luc  
van der Ebst



H. BILLET



« L'ENFANT RACHITIQUE A BESOIN DE LUMIÈRE,  
DE PHOSPHORE ET DE CALCIUM. »

LE CALCOLEOL  
FIXE LE PHOSPHORE ET LE CALCIUM

# DANS LES COULISSES



Emile  
PALAZOT  
BIBLIOTHECAIRE  
(TENON)



GABRIEL  
BIBLIOTHECAIRE  
(NECKER)



JULIETTE  
HERBLOT  
cuisinière  
(BOUCICAUT)



MARIE  
M<sup>me</sup> ROUSSEAU  
(ENFANTS-MALADES)



LE MARI



MARIE  
WALKER  
cuisinière  
(BROUSSAIS)



HENRIETTE  
cuisinière  
(PETITS-MENAGES)



MARIANE  
RIOU  
servante de salle  
(ENFANTS-MALADES)



MARIE TOUDIE  
cuisinière  
(STANTOINE)



RENÉE  
cuisinière  
(ENFANTS-ASSISTES)



EVA  
cuisinière  
(COCHIN)



MARGUERITE  
cuisinière  
(Trousseau)

« DANS LE TRAITEMENT PROPHYLACTIQUE DE LA  
GOUTTE, LES SELS ALCALINS TELS QU'ILS SE REN-  
CONTRENT DANS L'EAU DE POUQUES, JOUENT  
UN ROLE INCONTESTABLE ».

BOUCHARDAT

XXX

# POUGUES - LES - EAUX

Pavillon des Sources

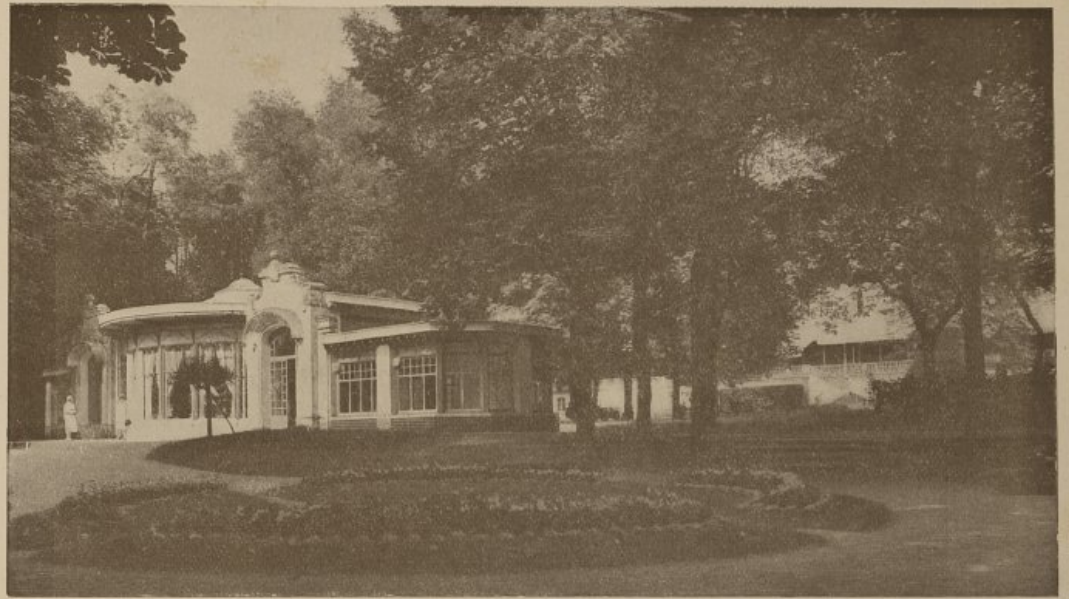

Etablissement thermal

Splendid Hôtel





