

*Bibliothèque numérique*

**medic @**

**Revue illustrée des hôpitaux : Paris -  
Marseille - Dijon. Livre d'or, 5e année,  
1927**

*Paris : Publications Edouard Ribaud, 1927.*

*Cote : 45/105*



Licence ouverte. - Exemplaire numérisé: BIU Santé  
(Paris)

Adresse permanente : [http://www.biusante.parisdescartes.fr/histmed/medica/cote?45\\_105](http://www.biusante.parisdescartes.fr/histmed/medica/cote?45_105)

65  
105

# REVUE ILLUSTRÉE DES HOPITAUX

PARIS --- MARSEILLE --- DIJON



VUE DE L'HOPITAL ROYAL DE BICETRE  
dont l'édifice a une promenade de la Porte des Gobelins  
*— d'après une gravure sur bois de la Bibliothèque de la Ville de Paris —*

## LIVRE D'OR

5<sup>me</sup> ANNEE

CENTRE FRANÇAIS  
DE DOCUMENTATION  
ODONTO-STOMATOLOGIQUE  
45, Rue de La Tour d'Auvergne  
PARIS IX<sup>e</sup>

1927.

40 frs

5  
5

— PUBLICATIONS EDOUARD RIBAUD —  
15, Rue Grange-Batelière, Paris. - Télép. : Louvre 60-55

0 1 2 3 4 5 6 7 8 9 10

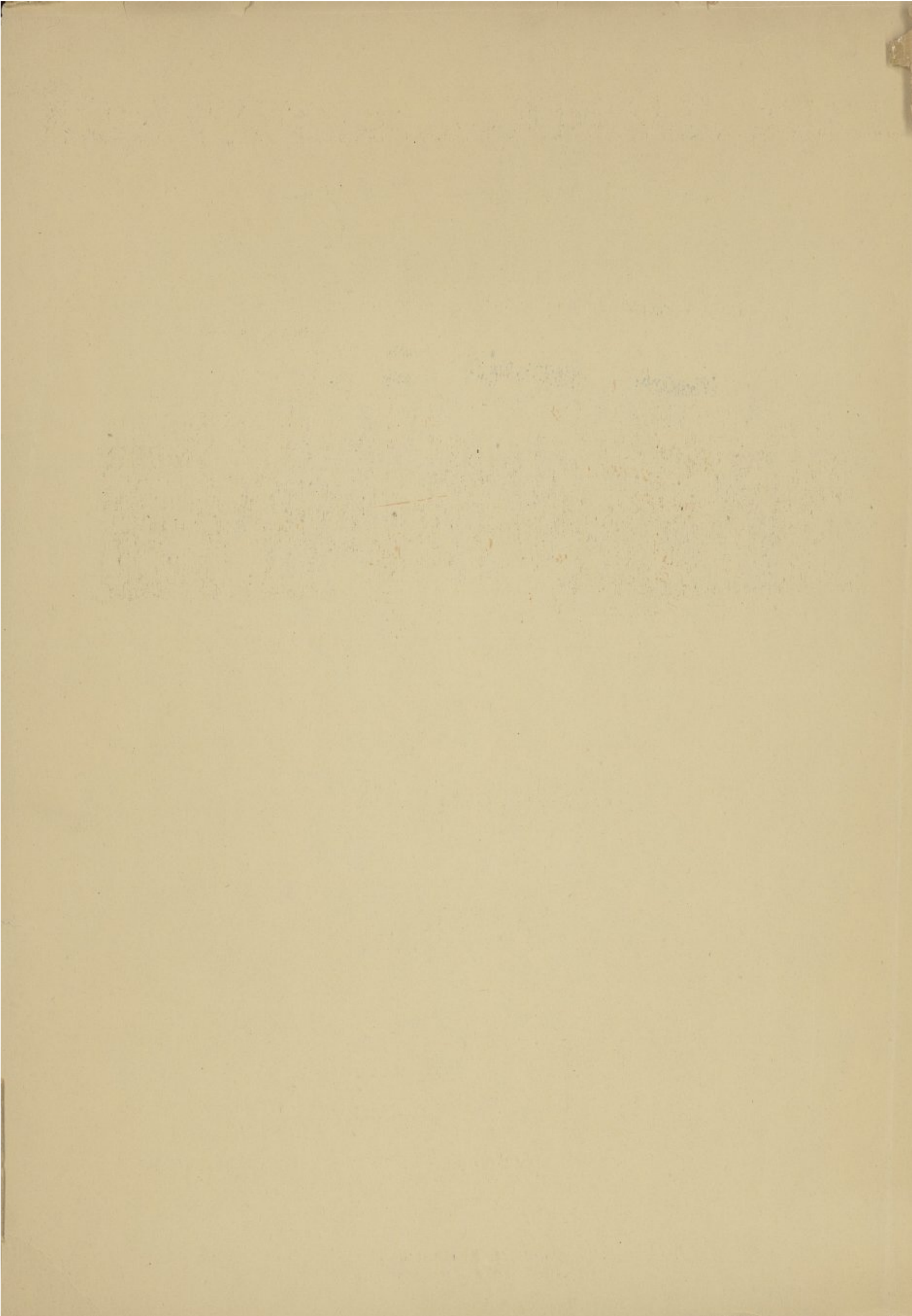

# RÉPERTOIRE ALPHABÉTIQUE

## PARIS

NOMS	HOPITAUX	PAGES	NOMS	HOPITAUX	PAGES	NOMS	HOPITAUX	PAGES
<b>A</b>			<b>G</b>			<b>M</b>		
Dr ABRAMI	Boulogne	48	Dr GARNIER	Lariboisière	16	Dr MACAIGNE	Lariboisière	17
— ACHART	Beaujon	22	— GERARD	Anatomie	49	— MAGITOT	Tenon	21
— ALGLAVE	—	22	Pr GOSSET	Salpêtrière	5	— MAINGOT	Laënnec	35
— APERT	Enfants Malades	30	Dr GREGOIRE	Tenon	19	— MARCHAND	Anatomie	49
— AVIRAGNET	—	30	— GRENET	Bretonneau	39	— MARION	Lariboisière	15
<b>B</b>			— GRIVOT	Saint-Antoine	14	— de MASSARY	—	17
Dr BABONNEIX	Charité	29	— GUEULETTE	Anatomie	49	— MATHIEU	Bretonneau	40
— BASSET	Enfants Malades	30	Pr GUILLAIN	Salpêtrière	6	— MERY	Enfants Malades	30
— BAUDOIN	Larochefoucauld	45	Dr GUIMBELLOT	Beaujon	23	— METZGER	Tenon	20
— BAUMGARTNER	Charité	28	— GUY-LAROCHE	Tenon	20	— MICHEL	—	19
— BELOT	Saint-Louis	11	<b>H</b>			— MICHON	Beaujon	22
— BENSAUDE	Saint-Antoine	13	Dr HALLE	Necker	32	— MILHIT	Ivry	26
Pr Léon BERNARD	Laënnec	5	— HALPHEN	Pitié	26	— MILIAN	Saint-Louis	8
Dr BERNARD	Anatomie	50	— HARET	Lariboisière	15	— MOCQUOT	Bichat	45
Pr BEZANÇON	Saint-Antoine	5	Pr HARTMANN	Hôtel-Dieu	1	— MONNIER-VINAL	—	45
Dr BIZARD	Saint-Louis	9	Dr HARVIER	Bichêre	19	— MONTHUS	Laënnec	35
— BLOCH	Bretonneau	39	— HAUTANT	Tenon	21	<b>N</b>		
— BOIDIN	Tenon	20	— HERSCHER	—	19	Pr NOBECOURT	Enfants Malades	3
— BOURGEOIS	Laënnec	34	— HOUDART	—	18	<b>O</b>		
— BOURGUIGNON	Salpêtrière	28	— HUBERT	Bretonneau	40	Dr OBERLIN	Anatomie	49
— BRECHOT	Trousseau	39	— HUTINEL	Hérolid	43	— OKINCZYC	Hôtel-Dieu	41
Pr BRINDEAU	Tarnier	1	<b>I</b>			Pr OMBREDANNE	Enfants Malades	6
Dr BROUARDEL	Necker	32	Dr ISRAELS de JONG	Boulogne	47	<b>P</b>		
— BRULÉ	Salpêtrière	27	<b>J</b>			Dr PAISSEAU	Tenon	21
— BRULH	Andral	35	Pr JEANNIN	Pitié	3	— PAPHILLON	Trousseau	38
<b>C</b>			— JEANLEME	Saint-Louis	2	— PISSAVY	Cochin	37
Dr CADENAT	Saint-Louis	11	Dr JOUSSET	Laënnec	34	— PROUST	Tenon	18
— CANTONNET	Beaujon	36	<b>K</b>			— PRUVOST	Lariboisière	17
Pr CARNOT	Hôtel-Dieu	3	Dr KUSS	Pitié	25	<b>R</b>		
Dr CATHALA	Saint-Louis	10	<b>L</b>			Dr RAMOND	Saint-Antoine	12
— CHEVALIER	Charité	29	Dr LABBE	Pitié	24	— RAMOND	Laënnec	34
— CHEVRIER	Pitié	24	— LABEY	Lariboisière	16	— RENAUD	Saint-Louis	11
— CHIFOLIAU	Saint-Louis	9	— LAFFITE	Beaujon	23	— RIBADEAU-DUMAS	Salpêtrière	27
— CHOMPRET, Dentiste	—	12	— LAFITTE	Pitié	25	— RIBIERRE	Necker	33
— CLAISSE	Laënnec	33	— LAGNEL-LAVASTINE	Pitié	25	— RICHARD	Anatomie	50
— CLERC	Lariboisière	15	— LAPOINTE	Saint-Antoine	14	— RIST	Laënnec	35
— COMTE	Saint-Antoine	13	— LAUBRY	Broussais	42	— RIVET	—	33
— COURCOUX	Boucaut	44	— LAUNAY	Cochin	36	— ROBIN	Enfants Malades	31
— COUSTAING	Saint-Antoine	15	— LEBEDINSKY	—	37	— ROBINEAU	Necker	33
Pr COUVELAIRE	Baudeloque	7	Pr LECENE	Saint-Louis	2	— ROUGET	Trousseau	38
— COYON	Saint-Antoine	13	Dr LEHELLE	Salpêtrière	27	— ROUSSY	Villejuif	46
Dr CROUZON	Salpêtrière	27	— LEGUEU	Necker	4	— ROUX-BERGER	Ivry	46
Pr CUNEO	Lariboisière	7	— LEJARS	Saint-Antoine	5	— ROY, Dentiste	Pitié	26
<b>D</b>			— LE LORIER	Boucaut	44	— RUDAUX	Port-Royal	8
Dr DARE	Cochin	37	— LEMAITRE	Saint-Louis	8	<b>S</b>		
— DEHRE	Enfants Malades	30	— LEMER	Enfants Malades	31	Dr SAINTON	Hôtel-Dieu	40
Pr DELBET	Cochin	4	— LENOIR	Saint-Antoine	12	— SALOMON	Saint-Antoine	14
Dr DELILLE, Armand	Hérolid	42	— LEREBoullet	Enfants Malades	31	— SAUVE	Dubois	44
— DESCOMPS	Charité	29	— LERI	Saint-Louis	10	— SCHWARTZ	Necker	32
— DESMARETS	Boulogne	47	— LESAGE	Hérolid	43	Pr SEBILEAU	Lariboisière	7
— DEVRAIGNES	Lariboisière	16	— LESNE	Trousseau	38	— SERGENT	Charité	3
— DUFOUR	Broussais	41	— LEVANT	Charité	28	Dr SEZARY	Necker	4
Pr DUVAL	Vaugirard	2	— LEVY-SOLAL	Saint-Antoine	13	Pr SICARD	Beaujon	22
<b>F</b>			— LEVY-VALENCY	Béyances	46	— SOUPAULT	Anatomie	49
Dr FARCY	Pitié	24	— LIAN	Tenon	18			
Pr J.-L. FAURE	Broca	1	— LOBLIGEOIS	Bretonneau	40			
Dr FAURF-BEAULIEU	Andral	34	— LOEPERS	Tenon	18			
— FIESSINGER	Dubois	44	— LORTAT-JACOB	Saint-Louis	10			
— FOIX	Ivry	46	— LOUSTE	—	9			
— FREY, Dentiste	Bichêre	48						
— FUNK-BRENTANO	Beaujon	23						

## PARIS (Suite)

NOMS	HOPITAUX	PAGES	NOMS	HOPITAUX	PAGES	NOMS	HOPITAUX	PAGES
<b>T</b>			<b>V</b>			<b>W</b>		
Dr TALHEIMER	Anatomie	50	Dr VALLERY-RADOT	Bicêtre	48	Dr WEILL-HALLE	Charité	29
Pr TERRIEN	Hôtel-Dieu	6	— VEAU	Enfants Assistés	26	— WELLY	Anatomie	49
Dr TIXIER	Boca	36	— VINCENT	Pitié	25	— WIART	Lariboisière	16
— TOUPET	Bicêtre	48				— WILMOTH	Anatomie	50
— TREMOLIERE	Boucicaut	45				— WISSENBACH	Besujon	23

## MARSEILLE

<b>A</b>			<b>H</b>			<b>R</b>		
Dr ANTONIOTTI	Hôtel-Dieu	58	Dr HAYEM	Conception	56	Dr RAIBAUD	Conception	53
— ARTAUD	—	58	— HUGUET	—	56	— RATHELOT	Enfants-Assistés	62
— AUBARET	—	57				— REYNÉS	Conception	53
— AUBERT	Conception	54	<b>I</b>			— RISS	Maternité	61
Pr AUDIBERT	Hôtel-Dieu	57	Pr IMBERT	Conception	59	— ROUQUETTE	Conception	55
<b>B</b>			<b>J</b>			<b>S</b>		
M. BATAILLARD	Secrétaire Général	52	Dr JANJOUX	Hôtel-Dieu	60	Dr SALMON	Conception	56
Dr BERTHIER	Hôtel-Dieu	57	— JUGE	Conception	55	— SANTELLI	Hôtel-Dieu	58
Pr BOINET	—	59	<b>L</b>			— SEPET	Conception	54
Dr BONNET	—	59	Dr LAFOND	Hôtel-Dieu	60	— SESQUÈS	—	53
— BRAHIC	Conception	53	— LAHEYVILLE	—	58	Pr SIEHOL	Hôtel-Dieu	58
Pr BREMOND	Hôtel-Dieu	59	— L'HERMINIER	Troupes Coloniales	62	Dr SIMÉON	—	60
<b>C</b>			<b>M</b>			<b>T</b>		
Pr CASSOUTE	Conception	53 et 62	Dr MANET	Hôtel-Dieu	58	Dr TRABUC	Enfants Assistés	62
— CHAUVIN	Hôtel-Dieu	58	— MARENON	—	57	— TRISTAN	Hôtel-Dieu	58
<b>D</b>			<b>N</b>			<b>V</b>		
Dr DEPIEDS	Hôtel-Dieu	57	Dr NIEL	Enfants Assistés	62	M. VIDAL-NAQUET	—	52
— DIAZ	Enfants Assistés	62	<b>P</b>			Dr VIENNET, Directeur	—	52
— DUNAN	Conception	54	Mlle PALMIER	Maternité	61	— VIGNE	Conception	55
— DUPEYRAC	Hôtel-Dieu	60	Dr PAOLI	Hôtel-Dieu	59	<b>W</b>		
<b>F</b>			— PERRIMOND	Conception	53	WALL, Interne	Conception	54
Dr FOURNIER	Conception	55	— PIERI	—	56			
<b>G</b>			— PONCEL	—	56			
Dr GIRAUD	Conception	55						

## DIJON

<b>A</b>			<b>G</b>			<b>R</b>		
Dr AGRON	—	64	Dr GAUDEMET	—	64	Dr ROUX	—	65
<b>B</b>			<b>L</b>			<b>V</b>		
Dr BRENOT	—	64	Pr LECLERC	—	63	Pr VOISENET	—	65
— BROUSSOLLE	—	65	Pr PETITJEAN	—	63			

# LES FÊTES DU CENTENAIRE BERTHELOT



D<sup>r</sup> Jacques-Martin BERTHELOT

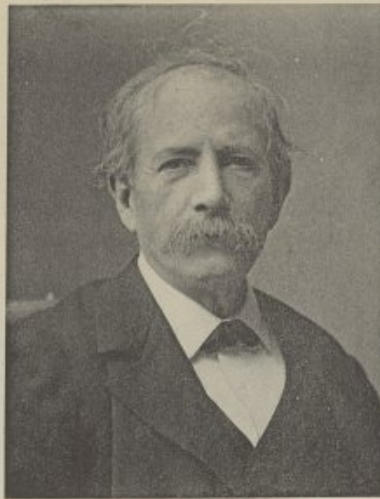

Marcellin BERTHELOT



M. Mme Philippe BERTHELOT



RÉCEPTION A LA SORBONNE, PRÉSIDIÉE PAR M. GASTON DOUMERGUE

RÉCEPTION A LA FACULTÉ DE PHARMACIE PAR M. RADAIS, Doyen



RÉCEPTION AU COLLÈGE DE FRANCE PAR M. MOUREU



RÉCEPTION A CHANTILLY PAR M. LECOMTE



M. RIOTOR, M. FLEUROT

M. Philippe BERTHELOT

M. DELSOL Mme Philippe BERTHELOT



M. PINEAU M. HERRIOT M. GÉRARD

M. HARISMENDY

Clichés Ribaut

RÉUNION DE LA CONFÉRENCE DES DÉLÉGUÉS ÉTRANGERS  
POUR LA CRÉATION D'UN OFFICE INTERNATIONAL DE LA CHIMIE

PAGE DE LA BIENVENUE FRANÇAISE,  
 QUELQUES RÉCEPTIONS :

A L'HOTEL DE LAUZUN CHEZ LE BARON PICHON



Mme DE LA FAYE  
 Mme LIOUVILLE Comtesse de LASSEUR Mme DONAT AGACHE  
 Mme BCAS DE JOUVENEL

CHEZ LA COMTESSE DE FELS



P<sup>r</sup> J.-L. FAURE  
 M. Paul VALÉRY  
 Comtesse ANDRÉ DE FELS M. BÉHAL Mme Philippe BERTHELOT Mme VANDERVELDE  
 D<sup>r</sup> PAUCHET M. BOREL



M<sup>me</sup> BOAS DE JOUVENEL

A L'HOTEL SALOMON DE ROTHSCHILD



*Clichés Réveil*

Mme BOAS DE JOUVENEL Mme HARTMANN Jean DASTRE  
 P<sup>r</sup> HARTMANN P<sup>r</sup> ROGER Mme DE LA FAYE P<sup>r</sup> NOBÉCOURT



LE BUREAU DE LA CHAMBRE SYNDICALE  
DES PRODUITS PHARMACEUTIQUES



M. DESCHIENS M. DUMESNIL M. FREYSSINGE M. FUMOUCHE Vice-Président M. FAURE, Président M. R. BERTAUT M. LONGUET M. COIRRE M. MOREAU, Secrétaire M. LEPRINCE

La Chambre Syndicale des Fabricants de Produits Pharmaceutiques compte maintenant plusieurs centaines d'adhérents. Présidée depuis longtemps par Monsieur FAURE, elle a acquis une grande prépondérance dans les milieux professionnels et scientifiques. Elle a pour but principal d'étudier toutes les questions concernant la fabrication et la vente des produits pharmaceutiques et notamment les formalités nombreuses auxquelles sont soumises les spécialités pharmaceutiques françaises dans les pays étrangers. Ses travaux sont répartis entre les membres du bureau et les membres des Commissions. Le bureau est composé de :

Monsieur FAURE, Président;  
MM. CASTANET, FAMEL et FUMOUCHE, Vices-Présidents;  
Monsieur FREYSSINGE, Secrétaire Général;  
Monsieur COIRRE, Secrétaire des séances;  
Monsieur SURUN, Trésorier.

La Commission de France est présidée par Monsieur DUMESNIL, celle de l'Etranger par Monsieur M. Ch. LEPRINCE.

Monsieur E. DESCHIENS est délégué au Comité central des Chambres Syndicales. Monsieur R. BERTAUT BLANCARD à l'Alliance du Commerce et de l'Industrie. Monsieur P. LONGUET au Syndicat Général de la Réglementation. Monsieur MILLE au Syndicat des Spécialités réglementées. La délégation des finances est constituée par MM. COUTURIEUX et LECOQ de KERLAND.

De nombreux Membres apportent en outre à la Chambre Syndicale l'aide de leur expérience et de leurs travaux.

---

*Dans le prochain numéro de la Revue Illustrée des Hôpitaux, paraîtra un article illustré qui complètera cette page sur l'œuvre des Membres dirigeants de la Chambre Syndicale.*



1850

*L. Pasteur*

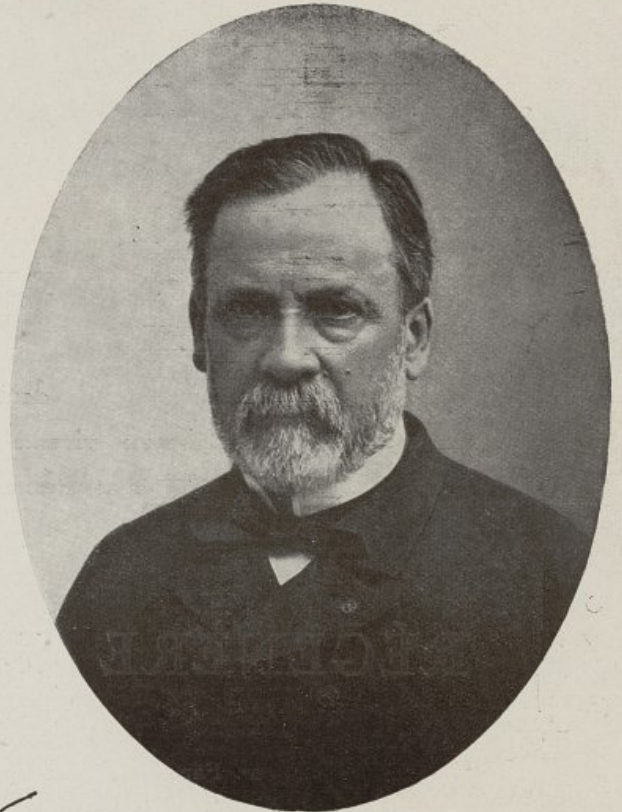

1890

Les Substances Minimales DU SANG TOTAL SE TROUVENT INTACTES dans le  
**SIROP DE DESCHIENS**  
seul Traitement Rationnel des Syndromes Anémiques et des Déchéances Organiques

CENTRE FRANÇAIS  
DE DOCUMENTATION  
ODONTO-STOMATOLOGIQUE  
45, Rue de La Tour d'Auvergne  
PARIS IX<sup>e</sup>

---

# LE SIROP DE DESCHIENS

dont l'Hémoglobine  
prélevée sur des animaux vivants et sélectionnés est associée aux hémopoïétines  
et aux substances minimales du plasma,

## RÉGÉNÈRE LE TISSU SANGUIN

- 1° Par apport d'hémoglobine VIVANTE;
- 2° Par stimulation spécifique des organes hémopoïétiques.

SYNDROMES ANÉMIQUES — DÉCHÉANCES ORGANIQUES

---



P<sup>r</sup> J.-L. FAURE

HOTEL-DIEU



P<sup>r</sup> HARTMANN

TARNIER



P<sup>r</sup> BRINDEAU



P<sup>r</sup> LECENE

SAINT-LOUIS



P<sup>r</sup> JEANSELME

VAUGIRARD



P<sup>r</sup> DUVAL



P<sup>r</sup> CARNOT

PITIE



P<sup>r</sup> JEANNIN

CHARITÉ



P<sup>r</sup> SERGENT

ENFANTS-MALADES



P<sup>r</sup> NOBECOURT

Clichés Ribaud

NOS MAITRES

COCHIN



P<sup>r</sup> DELBET

NECKER



P<sup>r</sup> SICARD

NECKER



P<sup>r</sup> LEGUEU

Clichés Ribaud

Produits  
Pharmaceutiques  
sélectionnés

HENRY ROGIER

56, Boulevard Pereire  
PARIS

Usine d'Asnières

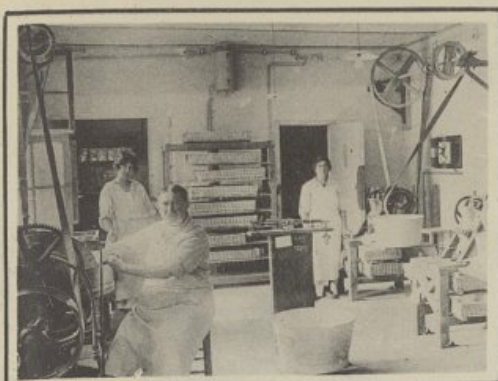

Fabrication du Granulé Urseptine



Presses pour la fabrication des Suppositoires Pepet



Nouveaux Agrandissements  
Laboratoires



Quai de Chargement



Une des Salles de conditionnement (Uraseptine)



Magasins



HENRY ROGIER

Docteur en Pharmacie  
Ancien Interne  
des Hôpitaux de Paris  
Membre de la Société Chimique  
de France

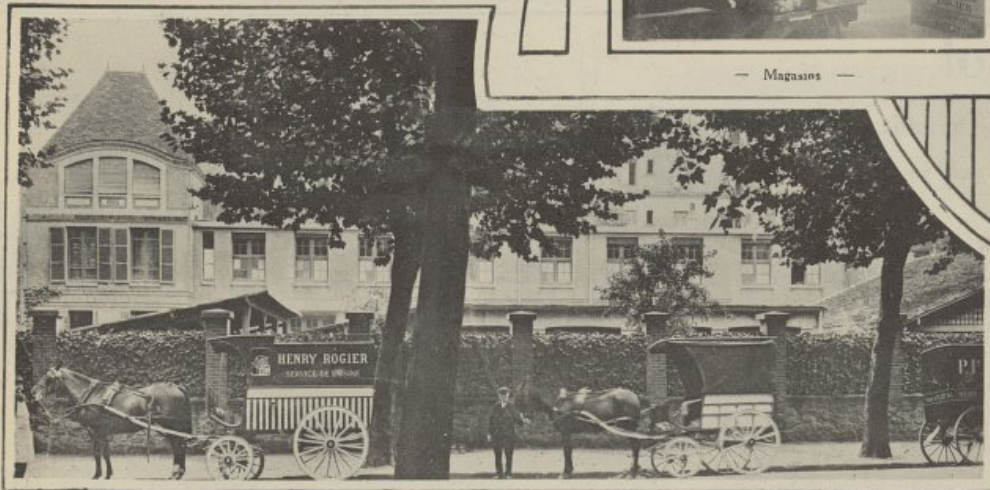

Vue générale de l'Usine



## Produits Pharmaceutiques sélectionnés

URASEPTINE ROGIER  
KYMOSINE ROGIER  
VALBORNINE ROGIER  
BAUME DELACOUR  
PAPIER BALME  
SUPPOSITOIRES PEPET  
IODARSENIC GUIRAUD  
INSULINE ROGIER  
LEVULOSE ROGIER  
VITAMINE ROGIER



### Pourquoi ?...

Dans les Cystites et les Pyélo-Néphrites, des urines qui restent troubles après absorption d'Hexaméthylènetétramine pure (*formine*) s'éclaircissent-elles dès l'administration des premières cuillerées

d'  
**URASEPTINE**  
ROGIER

### Parce que...

Le dédoublement de L'Hexaméthylènetétramine ne se faisant qu'en milieu acide, ne peut se produire complètement dans les urines pathologiques qui sont le plus souvent alcalines... L'Uraseptine, par l'heureuse association de ses composants, crée justement le milieu acide nécessaire au dédoublement de l'Hexaméthylène avec libération de **formol naissant**.



### Pourquoi

certains estomacs ne digèrent-ils pas  
ou ne tolèrent-ils pas le lait ?



La  
**KYMOSINE**  
ROGIER

### Parce que

leur sécrétion est trop pauvre en  
ferment lab.

A BASE DE FERMENT LAB  
& SUCRE DE LAIT PURIFIÉS

ASSURE LA TOLÉRANCE ET LA  
DIGESTION DU LAIT CHEZ LES  
ADULTES, COMME CHEZ LES  
ENFANTS ET LES NOURRISSONS





P<sup>r</sup> GOSSET

SAINT-ANTOINE



P<sup>r</sup> LEJARS

SAINT-ANTOINE



P<sup>r</sup> BEZANÇON

LAENNEC



P<sup>r</sup> Léon BERNARD

**NOS MAITRES**

**ENFANTS MALADES**



P<sup>r</sup> OMBREDANNE

**HOTEL-DIEU**



P<sup>r</sup> TERRIEN

**SALPÊTRIÈRE**



P<sup>r</sup> GUILLAIN



P<sup>r</sup> SÉBILEAU

LARIBOISIÈRE



P<sup>r</sup> CUNEO

BAUDELLOCQUE



P<sup>r</sup> COUVELAIRE



D<sup>r</sup> RUDAUX

SAINT-LOUIS



D<sup>r</sup> LEMAITRE

SAINT-LOUIS



D<sup>r</sup> MILIAN

Clichés Ribaud

# LES LABORATOIRES ROBIN

USINE A ANTONY

(Seine)

PARIS, 13-15-31, rue de Poissy

SUCCURSALES A

MILAN  
BARCELONE  
LIÈGE  
VARSOVIE



Bâtiment des Laboratoires des recherches



Maurice ROBIN, Pharmacien

Ancien Interne des Hôpitaux

Officier de la Légion d'Honneur Lauréat de l'Institut



Première cour de l'Usine - Sortie d'un atelier



Un Laboratoire d'analyses

## Les Peptonates

Peptonate de fer Robin

Gouttes - Vin - Elixir

Bromone Robin

Gouttes - Injectable

Iodone Robin

Gouttes - Injectable

Iodarshytone Robin

Capsules - Injectable

## Médication Phosphatée

Glycérophosphate Robin

Granulé - Injectable

Pepto kola Robin

Elixir

Nucléatol Robin

Granulé - Injectable

Glycolaine Robin

Granulé

Nucléarsitol Robin

Granulé - Comprimés - Injectable

Lécithosine Robin

Granulé - Pilules

Strychnarsitol Robin

Injectable



Salles des Balances



Un Laboratoire de Transformations



Un Laboratoire de Colloïdes

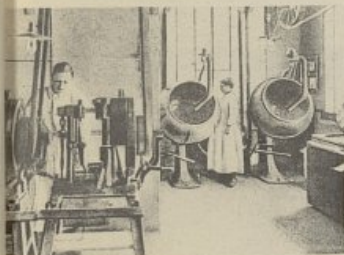

Machines à Granuler



Magasin de Flaconnage

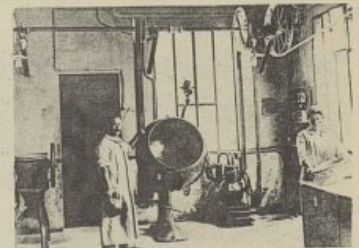

Machine à Granuler

# LES LABORATOIRES ROBIN

(Suite)



Salle de Flaconnage



Salle de conditionnement  
France



Salle de Flaconnage



Autoclaves



Exportations



Exportations

Salles  
de  
Conditionnement



Autoclaves

## Médication Colloïdale

**Sulfoïdol**  
Soufre colloïdal  
Granulé - Injectable - Pommade

**Bismuthoïdol**  
Bismuth colloïdal  
Injectable

**Voltargol**  
Argent colloïdal injectable

**Voltaselénium**  
Selenium colloïdal

**Voltauro** :- **Voltaacuprum** :- **Voltarhodium**  
et tous autres colloïdes

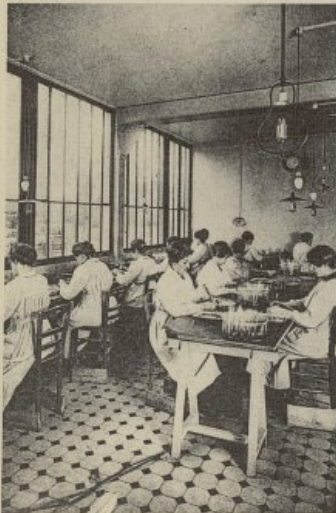

Une Salle de fermeture des ampoules

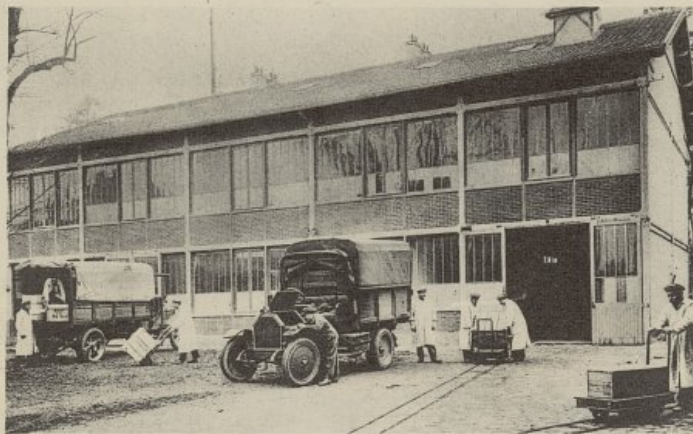

Magasin des Expéditions



Une Salle de remplissage d'ampoules



Un atelier d'emballage

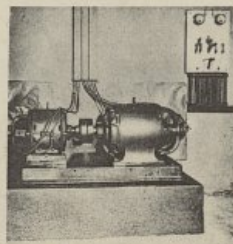

Une dynamo 19 HP



Atelier de sciage et de préparation  
des emballages

## Laboratoire d'Hypodermie

Ampoules à tous médicaments



D<sup>r</sup> CHIFOLIAU

SAINT-LOUIS



D<sup>r</sup> BIZARD

SAINT LOUIS



D<sup>r</sup> LOUSTE

Clichés Ribaud





D' LORTAT - JACOB

SAINT-LOUIS



D' LERI

SAINT-LOUIS



D' CATHALA

Clichés Ribaud



D<sup>r</sup> CADENAT



D<sup>r</sup> BELOT



D<sup>r</sup> RENAUD



D<sup>r</sup> CHOMPRET. Dentiste



D<sup>r</sup> RAMOND



D<sup>r</sup> LENOIR

# ÉTABLISSEMENTS FUMOUCZE

78, FAUBOURG SAINT-DENIS - PARIS (X<sup>E</sup>)

Usine de la Carnine Lefrancq, à Romainville (Seine)

Usine à l'Île Saint-Denis (Seine)

Président  
du Congrès.



Congrès Pharmaceutique International, 4, 5, 6 Juillet 1867.  
Souvenir du Banquet.

Président  
de la Commission d'Organisation.



*[A large collection of handwritten signatures in various cursive styles, including names like J. Plateau, J. Raquin, and others.]*

Les Établissements Fumouze, dont la fondation remonte à 1804, préparent dans leurs laboratoires les produits suivants :  
**Carnine Lefrancq**, suc de viande de bœuf crue, concentré à froid, dans le vide, conservé en solution suco-glycérinée.

**Ovules Chaumel**, à la glycérine solidifiée.  
**Suppositoires Chaumel**, pour adultes et pour enfants.

**Crayons Chaumel** intra-utérins.

**Bougies Chaumel**, urétrales.

**Poudre Chaumel**, antiseptique et décongestionnante, employée en solution pour l'hygiène des muqueuses.

**Sirop Delabarre** (safran et tamarin), pour la dentition des enfants.

**Vésicatoire et Papier d'Albespeyres**.

**Sirop Cassibor** (aconit, borate de soude, cassis).

**Sirop et Pâte Berthé**, à la Codéine.

**Globules Fumouze et Capsules Raquin** à enrobage de gluten.

**Solution Fumouze (Coryza)**, au chlorate de magnésie.

**Pilules et Poudre Lartigue**, anti-goutteuses.

**Baume Lartigol** contre les douleurs.

**Vivassol**, iodure de potassium et citrate de soude (vieillesse).

Les Établissements Fumouze envoient gratuitement au corps médical les publications suivantes :

**CHANTECLAIR**, revue illustrée mensuelle.

**REVUE GYNÉCOLOGIQUE**, Obstétricale et Pédiatrique (bimestrielle).



D<sup>r</sup> LAPOINTE

SAINT-ANTOINE



D<sup>r</sup> GRIVOT

SAINT-ANTOINE



D<sup>r</sup> SALOMON

SAINT-ANTOINE



Consultation de Chirurgie

Clichés Ribaud



D<sup>r</sup> COUSTAING.

LARIBOISIÈRE



D<sup>r</sup> CLERC

LARIBOISIÈRE



D<sup>r</sup> HARET

LARIBOISIÈRE



D<sup>r</sup> MARION



D<sup>r</sup> DEVRAIGNES

LARIBOISIÈRE



D<sup>r</sup> GARNIER

LARIBOISIÈRE



D<sup>r</sup> WIART

LARIBOISIÈRE



D<sup>r</sup> LABEY



D<sup>r</sup> De MASSARY

LARIBOISIÈRE



D<sup>r</sup> MACAIGNE

LARIBOISIÈRE



D<sup>r</sup> PRUVOST.

LARIBOISIÈRE



Dentistes

Clichés Ribaud





D<sup>r</sup> LIAN



D<sup>r</sup> PROUST



D<sup>r</sup> LOEPERS



D<sup>r</sup> HOUDART

*Clichés Ribaud*



M. Eugène CHASSAING (1843-1912)

# CHASSAING, LE COQ & Cie

(Ancienne M<sup>on</sup> Chassaing-Prunier)

6, Rue de la Tacherie -:- PARIS

.....

MAISON FONDÉE EN 1866 — Se consacre à la préparation des ferments physiologiques : pepsine, diastase, pancréatine, et leurs dérivés. Grâce à des procédés nouveaux et personnels, relatifs à l'extraction, à l'évaporation et à la dialyse, réalise l'obtention de ces produits à des titres très élevés, leur assure une pureté absolue, et garantit leur conservation.

De hautes récompenses et la clientèle des grands laboratoires sanctionnent la valeur scientifique de ces ferments physiologiques. Associe la pepsine et la diastase dans un vin médicinal rigoureusement titré.

Entreprend et assure avec un succès toujours croissant, la préparation et l'exploitation commerciale, dans le monde entier, des produits suivants :



**Vin bi-digestif de CHASSAING**

**Bromure de Potassium de FALIÈRES**

**Produits Phéniqués du D<sup>r</sup> DECLAT**

**—: Phosphatine FALIÈRES :—**

**Poudre Laxative de Vichy du Docteur SOULIGOUX**

CENTRE FRANÇAIS  
DE DOCUMENTATION  
ODONTO-STOMATOLOGIQUE  
45, Rue de La Tour d'Auvergne  
PARIS IX<sup>e</sup>

**DÉPOSITAIRE GÉNÉRAL DES PRODUITS G. PRUNIER**

.....

La fabrication se fait à Asnières dans une usine modèle, doublée d'un laboratoire d'essais qui donne à tous les produits portant les marques ci-dessus, la garantie du contrôle scientifique.

L'emploi des machines modernes et de l'électricité facilite le travail qui s'accomplit dans des conditions d'hygiène favorables au bon rendement d'un personnel actif et très dévoué.

.....

GRANDS PRIX : PARIS 1900 - ST-LOUIS 1904 - LIÈGE 1905 - MILAN 1906

LONDRES 1908 - BUENOS-AIRES 1910 - TURIN 1911 - GAND 1913.



... et pour Bébé la

# PHOSPHATINE FALIÈRES

*Le meilleur aliment des enfants*

Forme avec le lait une bouillie délicieuse  
et fortifiante nécessaire au sevrage et  
pendant la croissance.

*Convient aux anémiés, vieillards et  
convalescents.*

Exiger la grande marque française  
**PHOSPHATINE FALIÈRES**

*Se méfier des imitations.*

SE TROUVE PARTOUT

PARIS, 6, Rue de la Tacherie.



MÉDICATION ALCALINE  
PRATIQUE ET ÉCONOMIQUE

**Comprimés Vichy-État**

3 à 4 comprimés pour un verre d'eau.  
TOUTES PHARMACIES

R. C. Paris 53.318

RECONSTITUANT  
DU SYSTÈME NERVEUX

**NEUROSINE  
PRUNIER**

NEURASTHÉNIE  
SURMENAGE - DÉBILITÉ

RÉGULATEUR de la  
CIRCULATION du SANG

**DIOSEINE  
PRUNIER**

HYPOTENSEUR

TENON



D<sup>r</sup> HERSCHER

TENON



D<sup>r</sup> MICHEL

TENON



D<sup>r</sup> GRÉGOIRE

BICÊTRE



D<sup>r</sup> HARVIER

Clichés Ribaud

TENON

TENON



D<sup>r</sup> GUY-LÀROCHE

TENON



D<sup>r</sup> BOIDIN

TENON



D<sup>r</sup> METZGER

Cliché: Ribaud



D<sup>r</sup> PAISSEAU

TENON



D<sup>r</sup> MAGITOT

TENON



D<sup>r</sup> HAUTANT

TENON



SERVICE RADIOLOGIQUE

Clichés Riboud



D<sup>r</sup> ALCLAYE

BEAUJON



D<sup>r</sup> ACHART

BEAUJON



D<sup>r</sup> SOULIGOUX

BEAUJON



D<sup>r</sup> MICHON



D<sup>r</sup> LAFFITTE

BEAUJON



D<sup>r</sup> WISSENBACH

BEAUJON



D<sup>r</sup> FUNCK-BRENTANO

BEAUJON



D<sup>r</sup> GUIMBELLOT





SERVICE RADIOLOGIQUE

PITIÉ



D<sup>r</sup> FAROY

PITIÉ



D<sup>r</sup> CHEVRIER

PITIÉ



D<sup>r</sup> LABBE

Produits F. HOFFMANN-LA ROCHE & C<sup>ie</sup>

BUREAUX :  
1, Place des Vosges, 21  
PARIS

USINE :  
FONTENAY-SOUS-BOIS  
(Seine)



Vue générale des Bureaux



Vue générale de l'Usine, 59, rue Pasteur, Fontenay-sous-Bois



FABRIQUE  
DE  
PRODUITS PHARMACEUTIQUES

Alcaloïdes - Glucosides  
Produits biochimiques -:- Colorants de Laboratoires

PRODUITS  
F. HOFFMANN-LA ROCHE & C<sup>o</sup>

BUREAUX : 21, Place des Vosges  
PARIS

USINE : 59, Rue Pasteur  
FONTENAY-s-a-BOIS (Seine)

Médicaments spécialisés :



Un des Laboratoires de recherches



Vue générale des Laboratoires de recherches

THIOLCOL	« ROCHE »
PANTOPON	« ROCHE »
DIGALÈNE	« ROCHE »
THIGÉNOL	« ROCHE »
TAMPOL	« ROCHE »
SÉDOBROL	« ROCHE »
SOMNIFÈNE	« ROCHE »
THEOBRYL	« ROCHE »
SPASMALGINE	« ROCHE »
AIROL	« ROCHE »
IODOSTARINE	« ROCHE »
ALLONAL	« ROCHE »
OLÉO-BI	« ROCHE »
ARSYLÈNE	« ROCHE »
ILOGLANDOL	« ROCHE »
LARASAN	« ROCHE »
MÉSARCA	« ROCHE »
(Néo et Sulfo)	
SERACARNINE	« ROCHE »
SOLUPROTINE	« ROCHE »



Salle d'Expédition



Un Atelier de conditionnement



D<sup>r</sup> VINCENT



LAIGNEL - LAVASTINE



D<sup>r</sup> KUSS



D' HALPHEN



D' ROY Dentiste

ENFANTS ASSISTÉS



D' VEAU



D' MILHIT

SALPÊTRIÈRE



D<sup>r</sup> BRULÉ

SALPÊTRIÈRE



D<sup>r</sup> LEHELLE

SALPÊTRIÈRE



D<sup>r</sup> GROUZON

SALPÊTRIÈRE



D<sup>r</sup> RIBADEAU-DUMAS

SALPÊTRIÈRE



D<sup>r</sup> BOURGUIGNON

SALPÊTRIÈRE



Ecole d'Infirmières

CHARITÉ



D<sup>r</sup> BAUMGARTNER

CHARITÉ



D<sup>r</sup> LEVANT (Maternité)

Clichés Ribaud



D<sup>r</sup> WEILL-HALLE

CHARITÉ



D<sup>r</sup> DÉSCOMPS

CHARITÉ



D<sup>r</sup> BABONNEIX

CHARITÉ



D<sup>r</sup> CHEVALIER



ENFANTS MALADES



D<sup>r</sup> MERY et DEBRÉ

ENFANTS MALADES



D<sup>r</sup> AVIRAGNET

ENFANTS MALADES



D<sup>r</sup> BASSET

ENFANTS MALADES



D<sup>r</sup> APERT

Clichés Ribaud

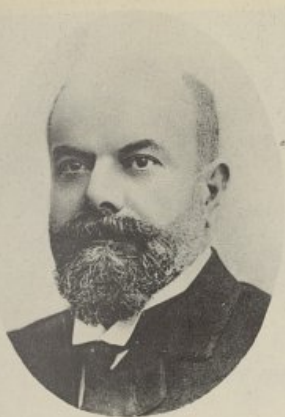

M. P. ASTIER (1856-1918)  
Fondateur

# Laboratoires Astier

41-43-45-47, Rue du Docteur-Blanche — PARIS (16<sup>e</sup>)

TÉLÉPH. : Auteuil 24-52 et 24-53

CENTRE FRANÇAIS  
DE DOCUMENTATION  
ODONTO-STOMATOLOGIQUE  
45, Rue de La Tour d'Auvergne  
PARIS IX<sup>e</sup>



Un Atelier de Fabrication



Un Atelier de Fabrication

**HORS CONCOURS**  
Membre du Jury  
*Paris, 1900 - Liège, 1905*  
*Milan, 1906*  
**GRAND PREMIER PRIX**  
*St-Louis (U. S. A.), 1904*  
*Buenos-Ayres, 1910*  
**HORS CONCOURS**  
Président du Jury  
*Londres, 1908 - Bruxelles, 1910*  
*Turin, 1911 - Gand, 1913.*



Un Atelier de Conditionnement



Un Laboratoire d'Essais

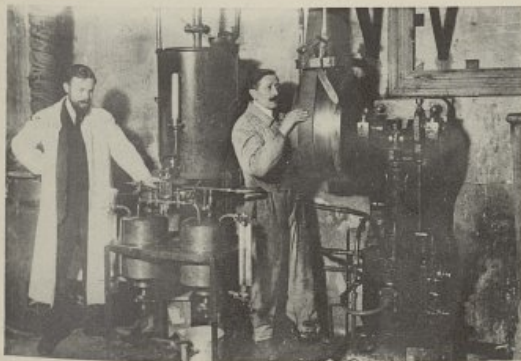

Un Atelier de Fabrication



Un Atelier de Conditionnement



Un Atelier de conditionnement



Deux Fourgons de Livraison



Service des Factures

LE  
**MONDE MÉDICAL**

38<sup>e</sup> ANNÉE)



Confection de Clichés d'adresses



Tirage des Bandes d'adresses



Une Salle d'Expédition du Journal



Collection complète du Journal (1891-1924)

ENFANTS MALADES



D<sup>r</sup> LEREBoullet

ENFANTS MALADES



D<sup>r</sup> ROBIN

ENFANTS MALADES



D<sup>r</sup> LEMÉE

Clichés Ribaud



D<sup>r</sup> BROUARDEL

NECKER



D<sup>r</sup> SCHWARTZ

NECKER



D<sup>r</sup> HALLE

NECKER



PHARMACIENS

NECKER



D<sup>r</sup> ROBINEAU

NECKER



D<sup>r</sup> RIBIERRE

LAËNNEC



D<sup>r</sup> RIVET

LAËNNEC



D<sup>r</sup> CLAISSE

Clichés Ribaud



D<sup>r</sup> BOURGEOIS

LAËNNEC



D<sup>r</sup> JOUSSET

LAËNNEC



D<sup>r</sup> RAMOND

ANDRAL



D<sup>r</sup> FAURE - BEAULIEU

Clichés Ribaud



D' BRULH

LAËNNEC



D' MONTHUS

LAËNNEC



D' RIST

LAENNEC



D' MAINGOT

Clichés Ribaud





D<sup>r</sup> TIXIER



D<sup>r</sup> SÉZARY



D<sup>r</sup> CANTONNET



D<sup>r</sup> LAUNAY

# TRICALCINE



## TRICALCINE OPOTHÉRAPIQUE

### RECALCIFICATION INTENSIVE

TUBERCULOSE - RACHITISME - SCROFULOSE  
FRACTURES - CONVALESCENCES  
GROSSESSE - ALLAITEMENT

## MÉDICATION ANTIANAPHYLACTIQUE POLYVALENTE

DRAGÉES  
Inaltérables sans odeur

GRANULÉS

URTICAIRES · PRURIGO INFANTILE · MIGRAINES ·  
DRAGÉES INALTÉRABLES  
GRANULÉS  
**PEPTALMINE**  
4  
TROUBLES DIGESTIFS · STROPHULUS · ECZÉMAS ·

PEPTONES  
de  
VIANDE et de POISSON

EXTRAITS  
d'  
ŒUF et de LAIT

4  
PEPTO-ALBUMINES  
et  
FARINE DE BLÉ  
dans  
l'enrobage

CONGESTIONS DU FOIE · INSUFFISANCE HÉPATIQUE ·  
en  
Granulés  
**PEPTALMINE  
MAGNÉSÉE**  
4 PEPTO-ALBUMINES  
et Sulfate de Magnésie  
COLITES · TROUBLES HÉPATO-BILIAIRES · MIGRAINES ·

GRANULÉS  
seulement

GRANULÉS  
seulement

## CHOLAGOGUE

Laboratoire des PRODUITS SCIENTIA, D<sup>r</sup> E. Perraudin, Ph<sup>ien</sup> de 1<sup>re</sup> cl. - 21, rue Chaptal - PARIS (IX<sup>e</sup>)

AVRIL

# VICHY

OCTOBRE

Reine des Stations Thermales

## ÉTABLISSEMENT THERMAL

Le mieux aménagé du Monde entier

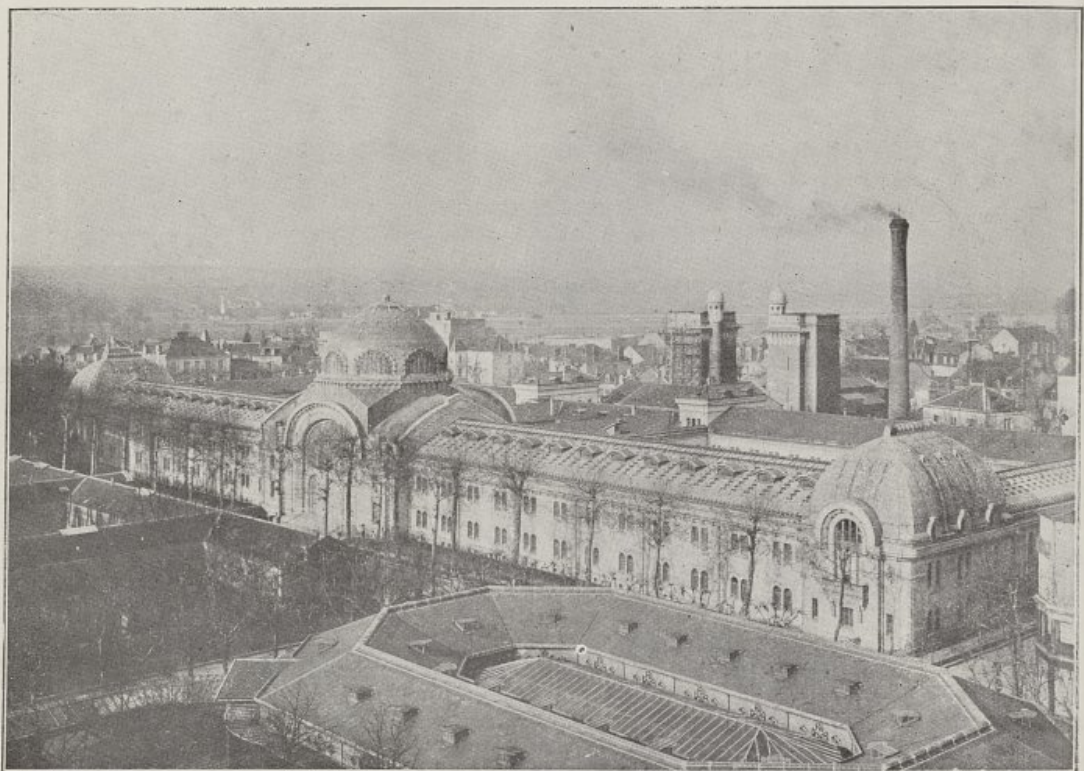

VUE GÉNÉRALE DU GRAND ÉTABLISSEMENT THERMAL

### HYDROTHÉRAPIE ET PHYSIOTHÉRAPIE GÉNÉRALES

Bains - Douches - Piscines - Massages sous l'eau - Inhalations - etc.

**THERMOTHERAPIE** - Air chaud, Bains d'air chaud, Bains de Lumière

**MÉCANOTHERAPIE COMPLÈTE - RADIOSCOPIE - RADIOGRAPHIE**

**RADIOTHERAPIE - RAYONS ULTRA VIOLETS**

**ÉLECTROTHERAPIE SOUS TOUTES SES FORMES**

Méthode de Bergonié pour le traitement de l'Obésité

**HAUTE FRÉQUENCE**

Auto-conduction - Lit condensateur - Diathermie



D<sup>r</sup> PISSAVY

COCHIN



D<sup>r</sup> DARE

COCHIN



D<sup>r</sup> LEBEDINSKY



D' LESNE

TROUSSEAU



D' ROUGET

TROUSSEAU



D' PAPILLON

TROUSSEAU



PHARMACIE

Clichés Ribaud

TROUSSEAU



D' BRECHOT

BRETONNEAU



D' GRENET

BRETONNEAU



D' BLOCH

Clichés Ribaut



D' MATHIEU

BRETONNEAU



D' HUBERT

BRETONNEAU



D' LOBLIGEIS Radio

HOTEL - DIEU



D' SAINTON



D' OKINCZYC

BROUSSAIS



CHIRURGIE

BROUSSAIS



D' DUFOUR





D' LAUBRY

HEROLD



D' Armand DELILLE

HEROLD



CONSULTATION

Clichés Ribaud



Usine de Massy (S.-&-O.) - Vue générale

# LABORATOIRES CLIN COMAR & C<sup>ie</sup>

20, Rue des Fossés-St-Jacques - PARIS

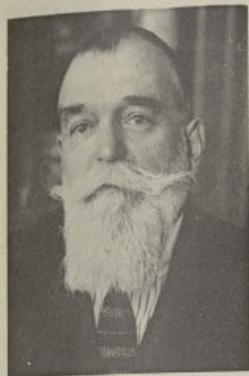

M. Léon Comar

Pharmaciens  
de  
1<sup>re</sup> Classe



D<sup>r</sup> CLIN

Fournisseurs  
des  
Hôpitaux



M. Charles Comar



Le Laboratoire du Directeur technique



Le Laboratoire de Physiologie

Les LABORATOIRES CLIN fondés en 1864, par le D<sup>r</sup> Ernest-Marie CLIN, ancien interne des Hôpitaux de Paris, et dirigés par MM. COMAR pharmaciens de 1<sup>re</sup> classe, possèdent des Laboratoires à Paris et une usine à Massy (S.-&-O.).

Les LABORATOIRES PHARMACEUTIQUES DE PARIS comprennent :

- Un laboratoire de recherches physico-chimiques;
- Un laboratoire de physiologie et de pharmacologie;
- Un laboratoire de bactériologie;
- Un laboratoire de contrôle;

Des laboratoires de fabrication des médicaments hypodermiques, des colloïdes et des vaccins.

L'Usine de MASSY, couvrant une superficie de 35,000 m<sup>2</sup>, centralise toute l'industrie chimique des laboratoires Clin, et son organisation la rend capable de satisfaire toutes les exigences du marché mondial et de soutenir victorieusement la concurrence étrangère sur tous les points du globe.

Un laboratoire de recherches chimiques est annexé à l'usine, il est chargé de l'étude des médicaments nouveaux, des perfectionnements à apporter aux fabrications et de toutes les recherches pouvant intéresser l'industrie pharmaceutique.

L'ensemble de ces Laboratoires occupe 17 pharmaciens, 9 docteurs en médecine, 24 ingénieurs chimistes, 365 ouvriers et ouvrières et 125 employés.



Un Laboratoire d'Hypodermie



Un atelier de bouchage des ampoules au chalumeau



Un Laboratoire de Pharmacie



Un Laboratoire de recherches chimiques

Usine de Massy



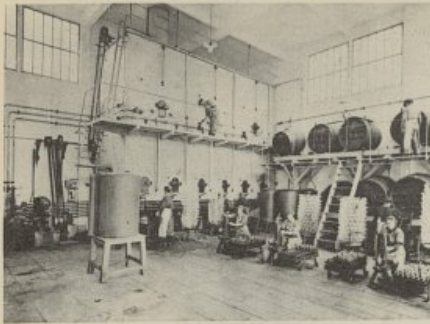

Chais des vins médicamenteux

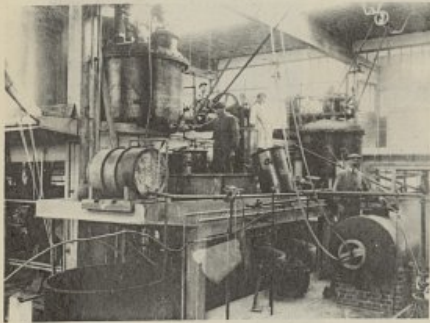

Atelier des alcaloïdes de l'opium



Atelier de fabrication de l'émétine



Atelier de fabrication des perles et capsules

## LES LABORATOIRES CLIN COMAR & C<sup>ie</sup>

Aux préparations étudiées par le Docteur CLIN, sur la demande de maîtres illustres comme G. SÉE, CHARCOT, VULPIAN, RABUTEAU : médicaments à base de **Protochlorure de fer**, (préparations Rabuteau), **Bromure de camphre**, **Solution de salicylate de soude** du D<sup>r</sup> Clin, etc..., MM. COMAR et C<sup>ie</sup> ajoutèrent d'abord des médicaments très connus : le **Sirop d'Aubergier** (au lactucarium); le **Vin et le Sirop Nourry** (iodotannés); l'**Elixir Déret** (tanin et mercure); la **Liqueur Laville** (antigoutteuse); le **Quina-La-roche**.

Puis les Laboratoires Clin se consacrèrent aux questions de pleine actualité scientifique :

Préparation de la **Lécithine**, du **Phosphotal** (phosphite de créosote), du **Gaïacophosphal**, de la **Néoquinine Falières**.

Découverte de l'**Enésol** (salicylarsinate de mercure), anti-syphilitique arsenico-mercuriel.

Mise au point des composés arséniques : **Trépar-sénan Néo-Tréparsénan, Sulfo-Trépar-sénan**.

Organothérapie : **Adrénaline Clin, Glycogène Clin, Solurol** (acide thyminique, éliminateur de l'acide urique).

Colloïdothérapie : Préparation de tous les **métaux colloïdaux électriques** (stables, isotoniques, à petits grains) : **Electrargol, Electrauro, Electrocuprol, Elebtrosélium, Elect-Hg, Collothiol** (soufre), **Ioglysol**, etc...

Médication hypodermique : les " **Tubes stérilisés Clin** " à tous médicaments mettent entre les mains des praticiens des préparations injectables, stérilisées et actives, offrant le maximum de sécurité.

Médicaments du système nerveux : **Valimyl** (anti-spasmodique) et **Isobromyl** (hypnotique).

Préparation du **Tanacétyl** (anti-diarrhéique); du **Salicéral** (liniment anti-rhumatismal); du **Cinnozyl** (immunisation artificielle de l'organisme contre le bacille de Koch); du **Sirop de Sirtal** (sédatif de la toux); de l'**Odarsol** (opiat dentifrice anti-spirochétosique); du **Nortal** (éosinate de césium, anti-choc); de l'**Arsaminol** (arsenic pentavalent).

Enfin, les Laboratoires Clin fabriquent et délivrent en vrac un certain nombre de produits chimiques pharmaceutiques, vendus sous leur cachet de garantie : alcaloïdes de l'opium : morphine, codéine, etc., syncaïne, émétine (seule usine de fabrication en France), etc...

LABORATOIRES CLIN - COMAR & C<sup>ie</sup>

20, Rue des Fossés-Saint-Jacques - PARIS (5<sup>e</sup>)



Un atelier de conditionnement

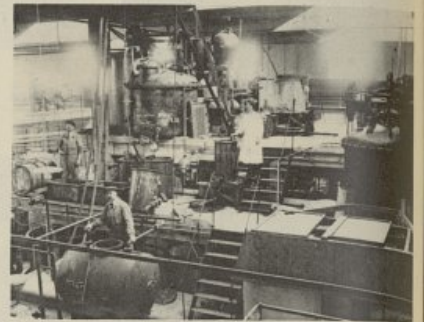

Atelier de fabrication des alcaloïdes de l'opium



Atelier de confiserie pharmaceutique



Mise en ampoules des Tréparsénans



D<sup>r</sup> LESAGE

HEROLD



D<sup>r</sup> HUTINEL

HEROLD



Salle de Garde

Clichés Ribaud



D<sup>r</sup> SAUVE

DUBOIS



D<sup>r</sup> FIESSINGER

BOUCICAUT



D<sup>r</sup> COURCOUX

BOUCICAUT



D<sup>r</sup> LE LORIER



D' TREMOLIÈRES

BICHAT



D' MOCQUOT

BICHAT



D' MONNIER-VINAL

LAROCHEFOUCAULD



D' BAUDOIN



D' FOIX

VILLEJUIF



D' ROUSSY

IVRY



D' ROUX-BERGER

BREVANNES



D' LÉVY-VALENSI

# OVO-LECITHINE BILLON

*Reconstituant par excellence*

est indiquée dans :

- Toutes les **ANÉMIES**,
- Les **SURMENAGES** physique et cérébral,
- La **GROSSESSE** à toutes ses périodes,
- L'ALLAITEMENT**,
- Chez les enfants dont le **DÉVELOPPEMENT**  
se ralentit ou est insuffisant,
- Dans la **CONVALESCENCE** de toutes les  
maladies infectieuses,
- Dans la **PHOSPHATURIE**, etc...
- Dans les **TROUBLES VAGO-SYPATHIQUES**  
par déficience corticale.

PRÉSENTATION :

**DRAGÉES** à 0 gr. 05, 4 à 6 par jour (enfants 2 à 3)

**GRANULÉ** à 0 gr. 10 par cuil. à café, 2 à 3 par jour  
(enfants 1 à 2)

**INJECTIONS** intra-musculaires, une par jour.

*Littérature-franco sur demande*

Dépôt général :

**Les Établissements POULENC FRÈRES**

86 et 92, Rue Vieille-du-Temple — PARIS (3<sup>e</sup>)

R. C. Paris 5-386



# PROSTHÉNASE GALBRUN

SOLUTION ORGANIQUE TITRÉE DE FER ET DE MANGANÈSE  
*Combinés à la Peptone et entièrement assimilables*

**NE DONNE PAS DE CONSTIPATION**

**ANÉMIE — CHLOROSE — DÉBILITÉ — CONVALESCENCE**

DOSES QUOTIDIENNES : 5 à 20 gouttes pour les enfants ; 20 à 40 gouttes pour les adultes

*Echantillons et Littérature : Laboratoire GALBRUN, 8-10, Rue du Petit-Musc, PARIS*

# IODALOSE GALBRUN

**IODE PHYSIOLOGIQUE, SOLUBLE, ASSIMILABLE**

Première Combinaison directe et entièrement stable de l'Iode avec la Peptone  
DÉCOUVERTE EN 1896 PAR **E. GALBRUN, DOCTEUR EN PHARMACIE**

**Remplace toujours lode et iodures sans iodisme**

*Vingt gouttes IODALOSE agissent comme un gramme Iodure alcalin*

Doses quotidiennes : Cinq à vingt gouttes pour les Enfants, dix à cinquante gouttes pour les Adultes

LITTÉRATURE ET ÉCHANTILLONS : LABORATOIRE GALBRUN, 8 et 10 Rue du Petit-Musc, PARIS (IV<sup>e</sup>)

**Ne pas confondre l'Iodalose, produit original, avec les nombreux similaires parus depuis notre communication au Congrès International de Médecine de Paris 1900.**

**Le plus Puissant Reconstituant général**

# HISTOGÉNOL Naline

(Médication Arsenio-Phosphorée  
à base de Nuclarrhine).

**PUISSANT RÉPARATEUR**

de l'ORGANISME DÉBILITÉ

TUBERCULOSE, BRONCHITES, LYMPHATISME

SCROFULE, ANÉMIE, NEURASTHÉNIE, ASTHME

DIABÈTE, AFFECTIONS CUTANÉES, FAIBLESSE GÉNÉRALE, CONVALESCENCES DIFFICILES, etc.

FORMES : Elixir, Granulé, Comprimés, Ampoules.

*Echantillons : S'adresser Etabl<sup>l</sup> MOUNEYRAT, à Villeneuve-la-Garenne, près Saint-Denis (Seine).  
R. C. Seine. 210.439 B*

Traitement moderne de la **SYPHILIS**

Voie **BUCCALE** et **INTRAMUSCULAIRE**

**HECTINE**  
**HECTARGYRE**

AMPOULES (20 ccr.) : 1 ampoule tous les 2 jours. — Injecter

PILULES (10 ccr.) : 2 pilules par jour.

GOUTTES : 80 à 100 par jour.

*Littérature et Echantillons : Etablissements MOUNEYRAT, Villeneuve-la-Garenne (Seine).*

Voie **INTRAVEINEUSE**

**GALYL**

Le plus actif des arsénobenzols.

Supérieur à 606 et néo-606 (914)

EMPLOI : Injections intraveineuses de 30 ccr. à 60 ccr. tous les

6 à 8 jours. — 10 injections pour une cure.

*R. C. Seine. 210.439 B*

**BRÉVANNES**



**BREVANNES**



SALLE DE GARDE

**BOULOGNE**



D<sup>r</sup> ISRAËLS DE JONG

**BOULOGNE**



D<sup>r</sup> DESMARETS

*Clichés Ribaud*

BOULOGNE

BOULOGNE



D' ABRAMI

BOULOGNE

BICÊTRE



D' TOUPET

BICÊTRE



D' VALLERY-RADOT

BOULOGNE

BICÊTRE



D' FREY Dentiste

Clichés Ribaud



D' GUEULETTE



D' WELLY



D<sup>rs</sup> GÉRARD, MARCHAND, OBERLIN



D' SOUPAULT

Clichés Ribaud



D<sup>r</sup> TALHEIMER



P<sup>r</sup> BERNARD



D<sup>r</sup> RICHARD



D<sup>r</sup> WILMOTH

Clichés Ribaud

# HOPITAUX ET HOSPICES DE MARSEILLE

L'Administration Hospitalière de Marseille, comprend cinq Etablissements.

*L'Hôtel-Dieu* situé Place Daviel. L'origine de cet établissement remonte au XII<sup>e</sup> Siècle. Le Bâtiment principal construit sur les dessins de MANSARD, Neveu du Célèbre Architecte de ce nom, a été édifié en 1753 en arrière des vieilles constructions des XV<sup>e</sup> et XVII<sup>e</sup> siècles, aujourd'hui démolies. Les beaux escaliers montant aux étages sont dus à l'Architecte BRUN et datent de 1782. C'est en 1861 qu'on a construit les deux Pavillons contrebattant les ailes du corps central et que l'on a planté le square d'entrée.

Tel qu'il est aujourd'hui, l'Hôtel-Dieu contient 665 lits, affectés à la Médecine, à la Chirurgie Générale et aux spécialités.

*L'Hôpital de la Conception* situé, Rue St-Pierre, N<sup>o</sup> 136, construit dans le système à Pavillons détachés sur le type de l'Hôpital LARIBOISIÈRE, de Paris. Il a été ouvert aux malades en 1858. Il contient au total 1.047 lits affectés à la Médecine, à la Chirurgie, aux Vénéériens, aux enfants, à la Clinique Obstétricale, etc.,...

*L'Hôpital Salvator* à Sainte-Marguerite. Cet Hôpital a été construit en 1908 et 1909, au moyen de la fondation Louis SALVATOR. Ce généreux philanthrope, en son vivant, Négociant à Marseille, décédé le 9 Juin 1898 a légué aux Hospices de Marseille toute sa fortune de plus de cinq millions.

L'Établissement compte 311 lits, affectés à la Médecine, à la Chirurgie Générale et aux contagieux.

*La Maternité de la Belle-de-Mai.* Installée dans les locaux de l'ancien Petit Lycée, cédé par la Ville de Marseille, aux Hospices, la nouvelle Maternité a été inaugurée le 12 Décembre 1920.

La plus grande partie de son ameublement est due à la générosité de Madame TOUCHE.

Elle compte 180 lits, une Ecole d'accouchements et un abri maternel.

*L'Hospice de Sainte-Marguerite* situé au Quartier Rural de Ste-Marguerite dans une propriété de 16 Hectares, comprend 1.034 lits de Vieillards Infirmes et Incurables, bénéficiaires de la loi du 14 Juillet 1905, une section d'enfants assistés et une section de malades Incurables évacués des Hôpitaux.

*Le Sanatorium Jean Martin* pour les enfants scrofuleux et anémiés est situé Promenade de la Corniche, 275. Il a été fondé en 1903, par feu Jean MARTIN, Négociant, Ancien Membre de la Commission Administrative des Hospices, et Madame Virginie ARNAUD, sa nièce. Il contient 38 lits. Madame ARNAUD, voulant après le décès de M. Jean MARTIN, assurer la pérennité de son œuvre, a fait don du Sanatorium aux Hospices Civils de Marseille, qui en ont pris possession le 1<sup>er</sup> Juin 1920.



# HOPITAUX ET SERVICES HOSPITALIERS DE MARSEILLE



VUE DE L'HOPITAL PRINCIPAL



MARSEILLE



M. VIDAL-NAQUET



COMMISSION ADMINISTRATIVE DES HOPITAUX DE MARSEILLE

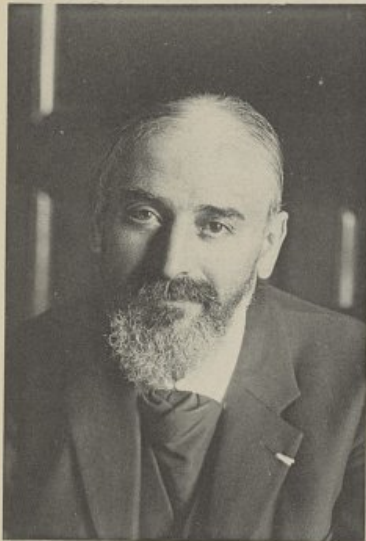

M<sup>r</sup> BATAILLARD. Secrétaire général



SECRETARIAT



Direction

Direction



VIENNET, Directeur



D' RAIBAUD

D' MASSOT

D' CASSOUTE

D' PERRIMOND

D' BRAHIC

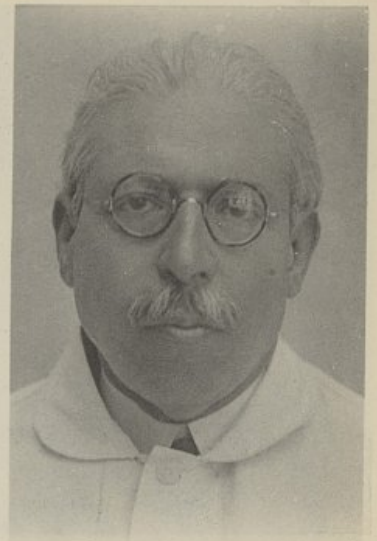

P' CASSOUTE

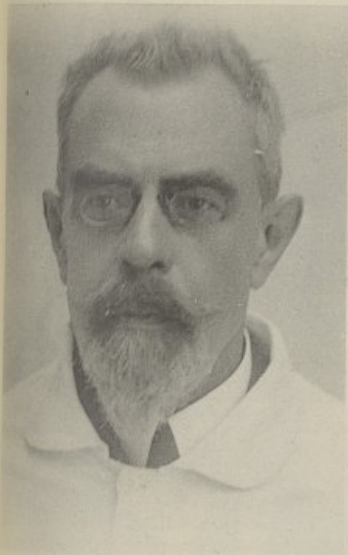

D' SESQUÈS, Médecin-Chef



Mlle COUSIN

D' SESQUÈS



Pharmacie

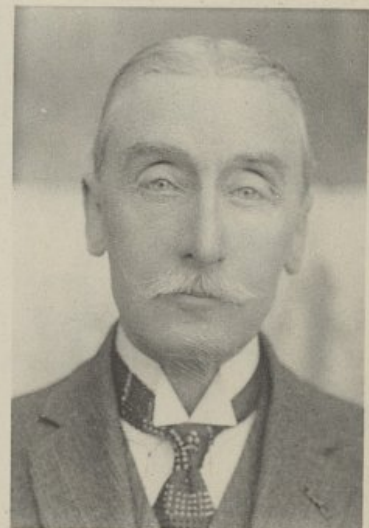

D' REYNÈS



WALL, interne

D' SEPET

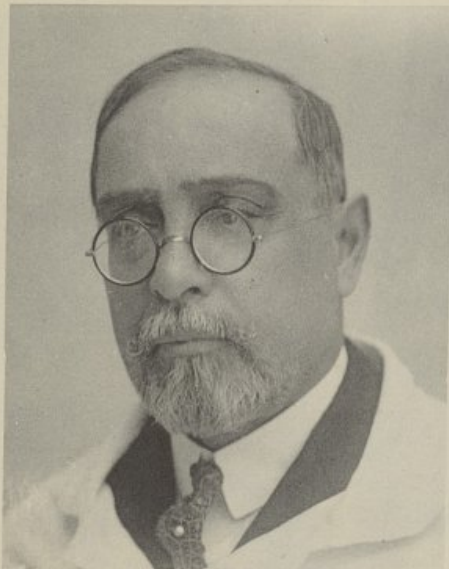

D' SEPET



D' AUBERT



D' MONGES



D' MONGES

D' DUNAN

*Clichés Riboud*



D' GIRAUD

D' JUGE

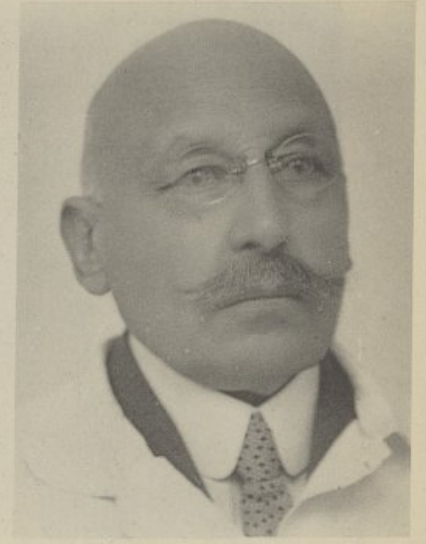

D' JUGE



D' FOURNIER

D' VIGNE



D' VIGNE



D' ROUQUETTE, Pharmacie



D' ROUQUETTE



D' HAYEM

D' PIERI



D' SALMON

D' PONCEL



D' PIERI

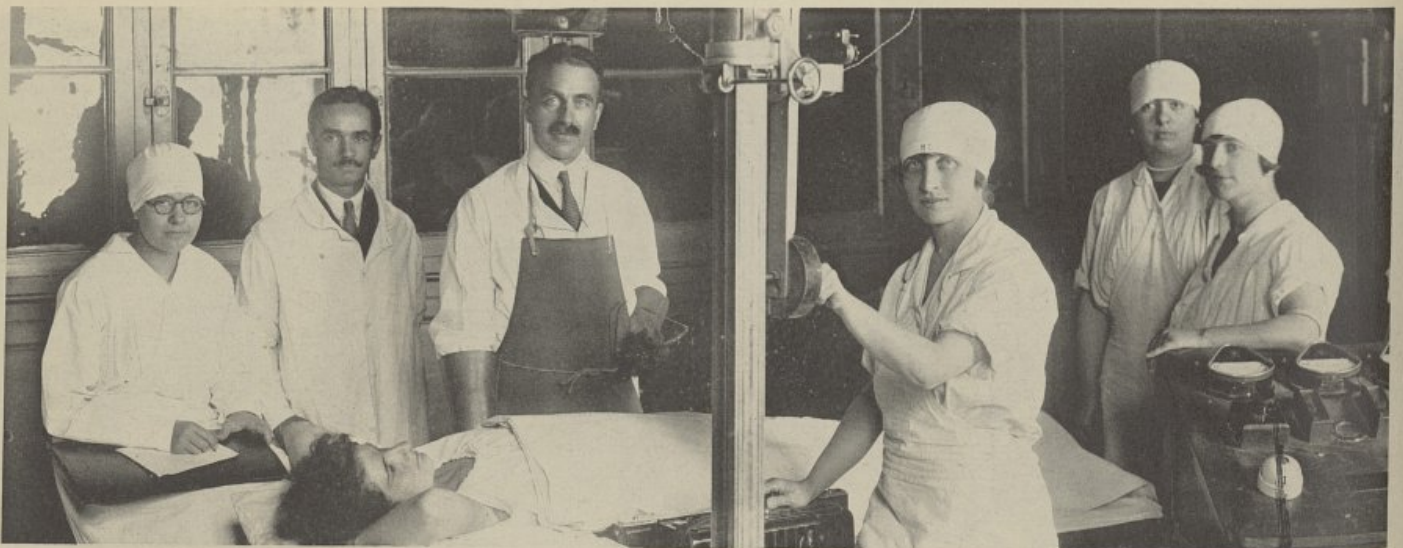

D' HUGUET. Radiographe

Clichés Rihaud



M. NICOLARI, Économe M. DEPIEDS, Directeur



D' BERTHIER P' AUDIBERT

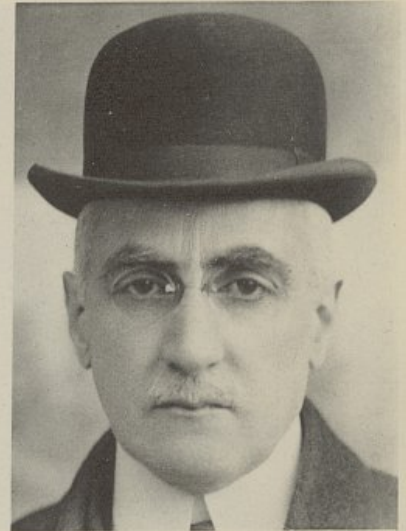

P' AUDIBERT, Professeur de clinique médicale



D' MASTIER D' AUBARET D' MARENON



D' AUBARET, Professeur de clinique ophtalmologique





ARTAUD, Interne - D' PAOLI, Chef de clinique - P' IMBERT



P' IMBERT



P' BOINET



D' BOINET, Chef de clinique médicale



D' BONNET

P' BRÉMOND

SAURTOL, Interne



D' BRÉMOND - Oto-lyuo-lingologie





D' SIMEON

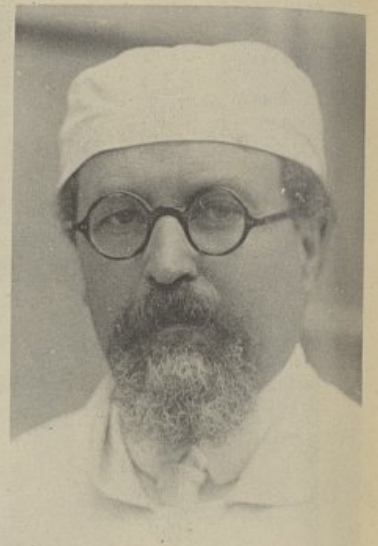

D' JANJOUX



D' LAFOND, Pharmacien-Chef



D' DUPEYRAC

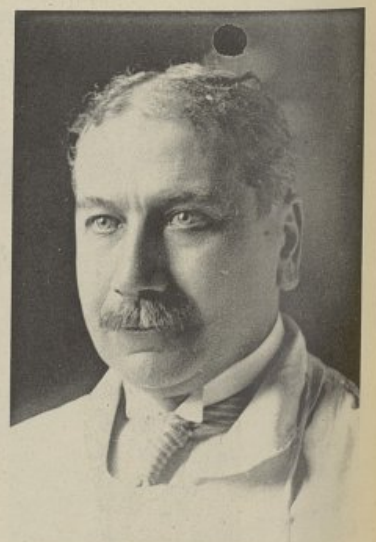

D' DUPEYRAC



D<sup>r</sup> RISS, Chirurgien-Chef - Mlle PALMIER, Matrone sage-femme

SALVATOR



Infirmières



ECOLE D'INFIRMIÈRES DES HOSPICES CIVILS DE MARSEILLE

Cliché Ribaud



Médecin principal de 1<sup>re</sup> classe L'HERMINIER, Directeur

ÉCOLE DES INFIRMIÈRES VISITEUSES



D<sup>r</sup> CASSOUTE, Mlle CHARRON, Directrice

ENFANTS ASSISTES



D<sup>r</sup> RATHELOT  
D<sup>r</sup> NIEL P<sup>r</sup> CASSOUTE D<sup>r</sup> DIAZ D<sup>r</sup> TRABUC



ÉCOLE DENTAIRE

ÉCOLE DE MÉDECINE

DE

DIJON





PERSONNEL ADMINISTRATIF



P<sup>r</sup> LECLERC.

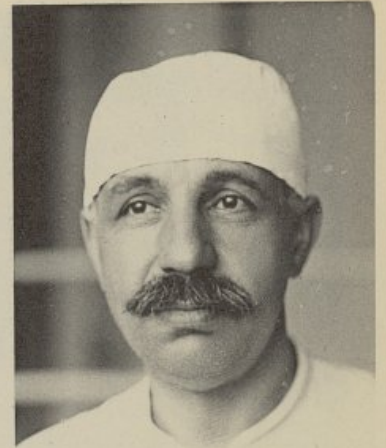

P<sup>r</sup> LECLERC, Directeur de l'E. M. de Dijon



P<sup>r</sup> PETITJEAN

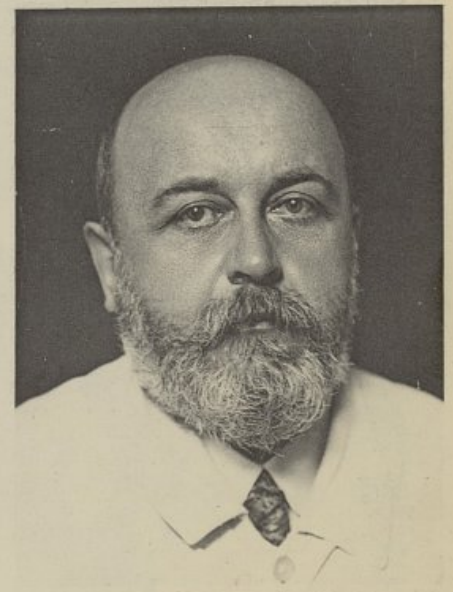

D<sup>r</sup> PETITJEAN, P<sup>r</sup> de clinique médicale



D<sup>r</sup> GAUDEMET.

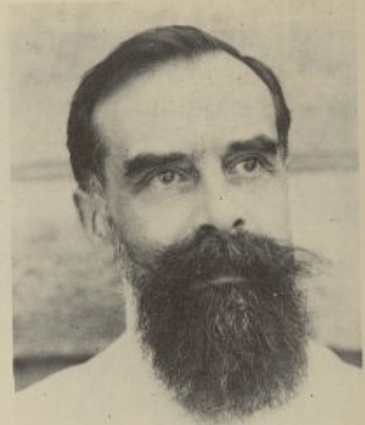

D<sup>r</sup> GAUDEMET. Chirurgien de l'hôpital de Dijon



Chirurgie enfants - D<sup>r</sup> AGRON



D<sup>r</sup> AGRON



D<sup>r</sup> BRÉNOT



D<sup>r</sup> BRÉNOT.

DIJON



Prof. VOISENET

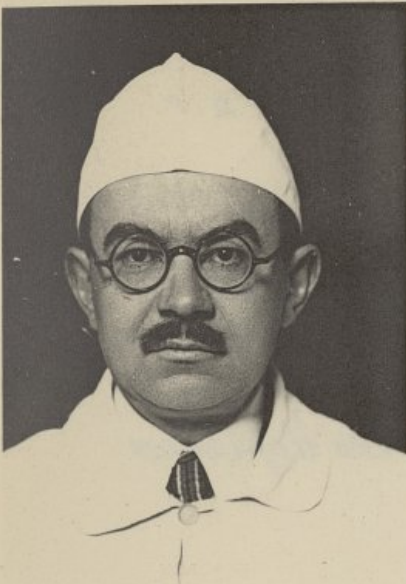

D' Jean BROUSSALLE



E. BERTAT, secrétaire général des hospices de Dijon

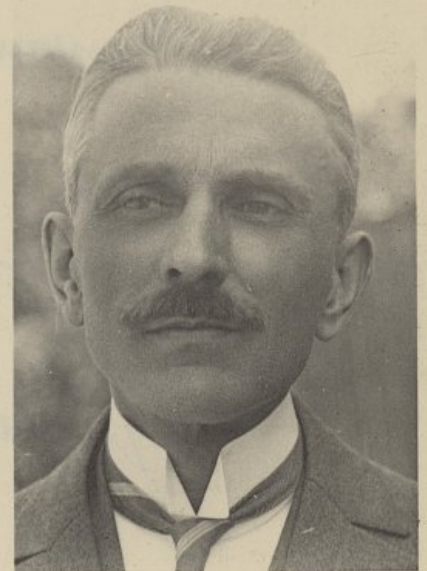

D' ROUX  
SANATORIUM JEAN MARTIN



Dentistes

Clichés Ribaud



Sommaire du prochain N<sup>o</sup>  
de la Revue des Hopitaux  
- 1928

Paris - Les Nouveaux services

---

Historique des Hopitaux par

Monsieur Gaussin directeur des services  
documentaires de l'A.P.

---

Lyon : Les nouveaux services

Grenoble : La Faculté et les Hopitaux



M<sup>r</sup> Gaussin directeur  
des services documentaires de l'A.P.

