

Bibliothèque numérique

medic@

Album de l'Internat 1927

1927.



Exemplaire du Musée des moulages de l'Hôpital
Saint-Louis / AP-HP

Adresse permanente : <http://www.bium.univ-paris5.fr/hist/med/medica/cote?internat12>

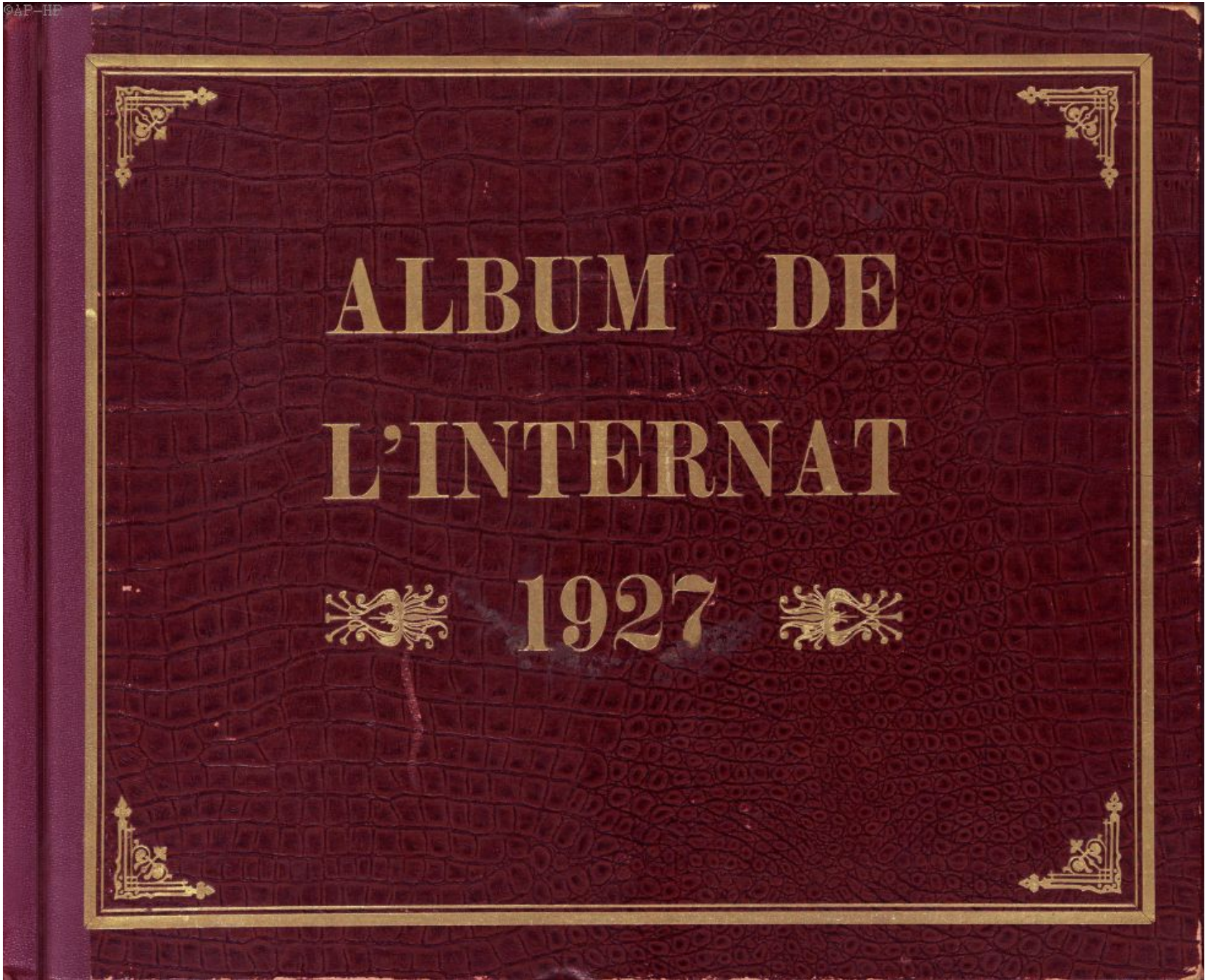

*Don
De M. H. BANLET
1998*

AP-HP/HÔPITAL SAINT-LOUIS
MUSÉE DES MOULAGES
DERMATOLOGIQUES
1, avenue Claude Vellefaux
75010 PARIS

ALBUM

DE

L'INTERNAT

1927



OFFERT PAR LA SOCIÉTÉ GÉNÉRALE DES
EAUX MINÉRALES DE VITTEL

ÉDIT. PIERRE PETIT



Journal Officiel du 2 Février 1927

MINISTÈRE du TRAVAIL, de L'HYGIÈNE, de l'ASSISTANCE
et de LA PRÉVOYANCE SOCIALE

**CITATION A L'ORDRE DE LA NATION
A TITRE POSTHUME**

*Le Gouvernement porte à la connaissance du pays
la belle conduite de :*

Monsieur TARIEL (Henri-Marie-Joseph)

INTERNE DE L'HÔPITAL TROUSSEAU

*S'est toujours distingué par sa conscience profes-
sionnelle et son dévouement. Au cours de son externat,
s'était déjà prêté à une transfusion de sang pour rani-
mer un malade à son service. Affecté récemment aux
soins des contagieux, a contracté une fièvre scarlatine
dont il est décédé en 99 jours, à l'âge de Vingt-huit ans.*



Roger MOUNIER

(1901-1927)

La mort impitoyable enlève également à la fleur de l'âge Roger MOUNIER et brise une carrière aussi rapide que brillante dont on pouvait beaucoup attendre.

Né le 28 juin 1901.

Nommé second à l'Externat en 1921, l'année suivante, en 1922, il était reçu dans les premiers numéros à l'Internat.

Entre temps, il accomplit deux ans de service militaire dans le Sud Oranais (1923-1924).

Il est nommé aide d'anatomie de Faculté en 1925. Il commençait sa troisième année, lorsqu'il est obligé de cesser ses travaux, à la veille du Prosectorat, où sa nomination était tenue pour certaine par ses maîtres et ses amis.

Décédé le 26 juin 1927, à l'âge de 26 ans.

Comité de l'Association corporative des Internes en exercice



Pierre Petit Phot.

Mudelo Sylvain Blendin Delarue Sacapère Pascal Darré
trésorier

M. A. Dollfus M^{lle} G. Dreyfus, Sée E. S. Goudert Delagenières M^{lle} Brosse
bibliothécaire secrétaire président vice-président

HÔPITAL

St-LOUIS



Hôpital Saint-Louis



Pierre Petit Phot.

*Leon Huet Mornet Lenormant Cheveau junior Vibert M^{lle} Odier
Delage Sicard M^{lle} Bardy Ducourtieux Longjumeau Galtier Bidoue Dulac
Evy Marcel Cahen Robert Van Bockstaël M. A. Dollfus Delarue E. S. Coudert Baillis Rémy Nérès*

HÔPITAL
LARIBOISIÈRE

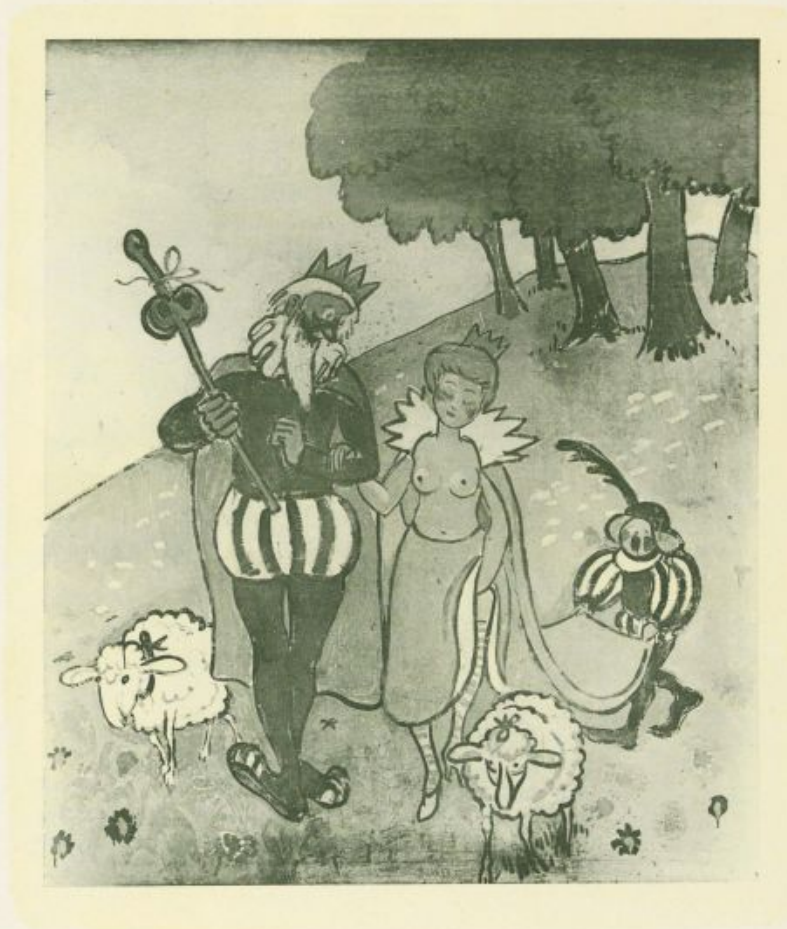

Hôpital Lariboisière



Pierre Felit Dbot.

Kuard Tarfonry Valat Vergez

Mayer Kesse Guédi Frantz Godet Suzor Pérard

Mevol Saënnec Delagénrière Rossert Moatti Eotte Armand Ghine Colombet

HÔPITAL

TENON

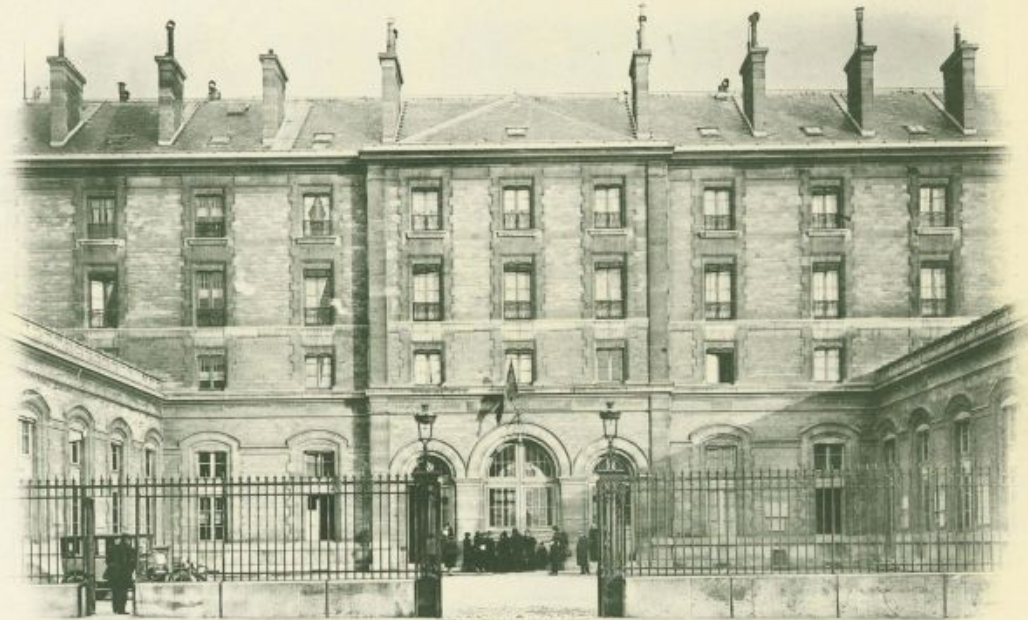

Hôpital Cenon



Pierre Petit Phot.

Vialard Poumailloux

Dunambe Chauveau Jonard Suech

Bachelier Ombredanne Redon Béclère Blanche

Aoûil M^{lle} Vasseur Selourdy M^{lle} Papaiöannou Sauvage

HÔPITAL
DE
L'HÔTEL-DIEU



Hôpital de l'Hôtel-Dieu



Pierre Petit Rob.
Sterni Maas Talou Veil Rudolf
Dumont Hudelo Pellé Dufour Bézaré Jean
Renault Blum Jean Bénard Maximin Hussenstein Tilliol
Mamou

HÔPITAL
DE LA
PITIE



Hôpital de la Pitié



Pierre Petit Phot.

Sévy Robert

*Bourgeois Cassa Seligman Serwel Zagdoun Merger Vannier Jullien Audouin Godel
Seidmann M^{lle} Cisserand Kaufman M^{lle} Rappoport M^{lle} Boegner*

HÔPITAL
St-ANTOINE



Hôpital Saint-Antoine



ABSENTS
BOUILLÉ
DELAUNAY
RÉGE
DETOUCHES
LOUVEL
THOYER
SAINGEY
LEBEL

Pierre Petit Phot.

*Cheillier Maximin Fayani Duruy Sacuto Gaucher
Gorostidi Rouquès Abricossoff*

Touquet Dreyfus Uhry Lientaud Sébileau Semarié Beaujard

HÔPITAL

COCHIN



Hôpital Cochin



Absents : M^{lle} Fau , M^s Justin . M^{lle} Sequin Azerad
M^{lle} Oguz M^{lle} Dreyfus Sée Berson Caupin, éternel provisoire Martin Souvet
Blondel M^{lle} Laurent Bolger de Vadder Audemar Delmas Paris
M^{lle} Corbillon M^s Heimann Aidan Ghoulia-Houri M^{lle} de Mayo

Pierre Petit Phot.

HÔPITAL

BEAUJON



Hôpital Beaujon



Pierre Petit Phot.

Talaize Pichat

Dewé

Boltanski

Boquel Chevereau Jonesco Courmand Rouquès

Weill Jean M^{lle} Pichot

M^{lle} Pitron

Caroli

HÔPITAL
DE LA
CHARITÉ



Hôpital de la Charité



Pierre Petit Phot.

Albot George Chaperon Jourdan Pleissier Petit Widiez
Maison Odru Canonne Choquet Biaux



HÔPITAL LAENNEC

Hôpital Laënnec



Olivier Escapère Waitz Faure
Guérin Weill-Spire Peytavin Roy L.O. Cadilhac

Pierre Petit Phot.

HÔPITAL
DES
ENFANS MALADES



Hôpital des Enfants Malades



Pierre Petit Phot.

Odinet Eydet Busson
Peribère Bize Cossino Julien Marie Bosquet
M^{me} Mornet Gaulier M^{lle} Françoise Évy David

HÔPITAUX
NECKER
ET
VAUGIRARD



Hôpitaux Necker et Vaugirard



Pierre Petit Phot.

Ganem Avoisot Meigner Wallich Palmer Pascal Eumière Bertrand
Secœur Kaplan Mollaret M^{lle} Ebert Asselin
Source Grandperin Armingeat

HOSPICE
DE LA
SALPÊTRIÈRE



ALIX INTERNÉ, 1892.

Hospice de la Salpêtrière



Sierre Petit Phot.

Senègre Chourin Chévenard Michaux Blondin Seille'
Pérou Mathieu Chabrun Costes Mauric M^{lle} Dreyfus-Sée Dreyfus Donady Van der Linden
Toulon Churel Barragué Yoan Bertrand Poumeau-Deville Baillet

HOSPICE
DE
BICÊTRE



Hôpital de Bicêtre



Pierre Petit Phot.

Delafontaine

Racine Jayot

Garnier Pétrignani Esfille Gouyen

Georges

HÔPITAL
BROUSSAIS

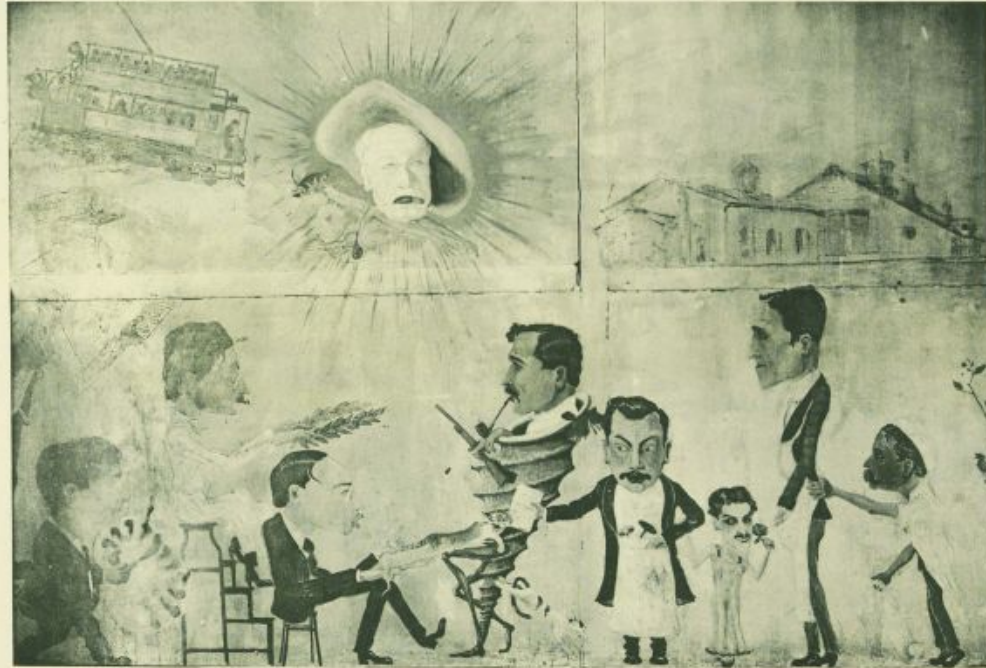

Hôpital Broussais



*Duvernoy Couturat Nativelle
Brosse Moussoir Papaïoannou*

Pierre Petit Phot.

HÔPITAL
TROUSSEAU



Hôpital Crousseau



Quiroy Hamelin Dublineau Héroux Barthes
Baron M^{lle} Gautheron Naggiar M^{lle} Weill S. Diriat

Pierre Petit Bol

HÔPITAL
BRETONNEAU



Hôpital Bretonneau



*Jumery Bontet Bompard Germain Ardouin Vialle Lepage
Jany Vidal-Maquet Delalande*

Pierre Petit Phot.

HÔPITAL
BOUCICAUT



Hôpital Boucicaut



*Even Salmon Guran
Junck Brentano M^{lle} Desbrousses Sallé Eancon*

Sierre Petit Phot.

HÔPITAL
DE LA
MATERNITÉ



Hôpital de la Maternité



Risacher

Sacomme

Pierre Petit Nol

Sureau

M^{lle} Bach

HOPITAL

BICHAT



Hôpital Bichat



Pierre Petit Phot.

Mabille

Gadaud

Diamant Berger

Bureau

Gallan

HOPITAL
DE LA
MAISON DUBOIS



Hôpital de la Maison Dubois

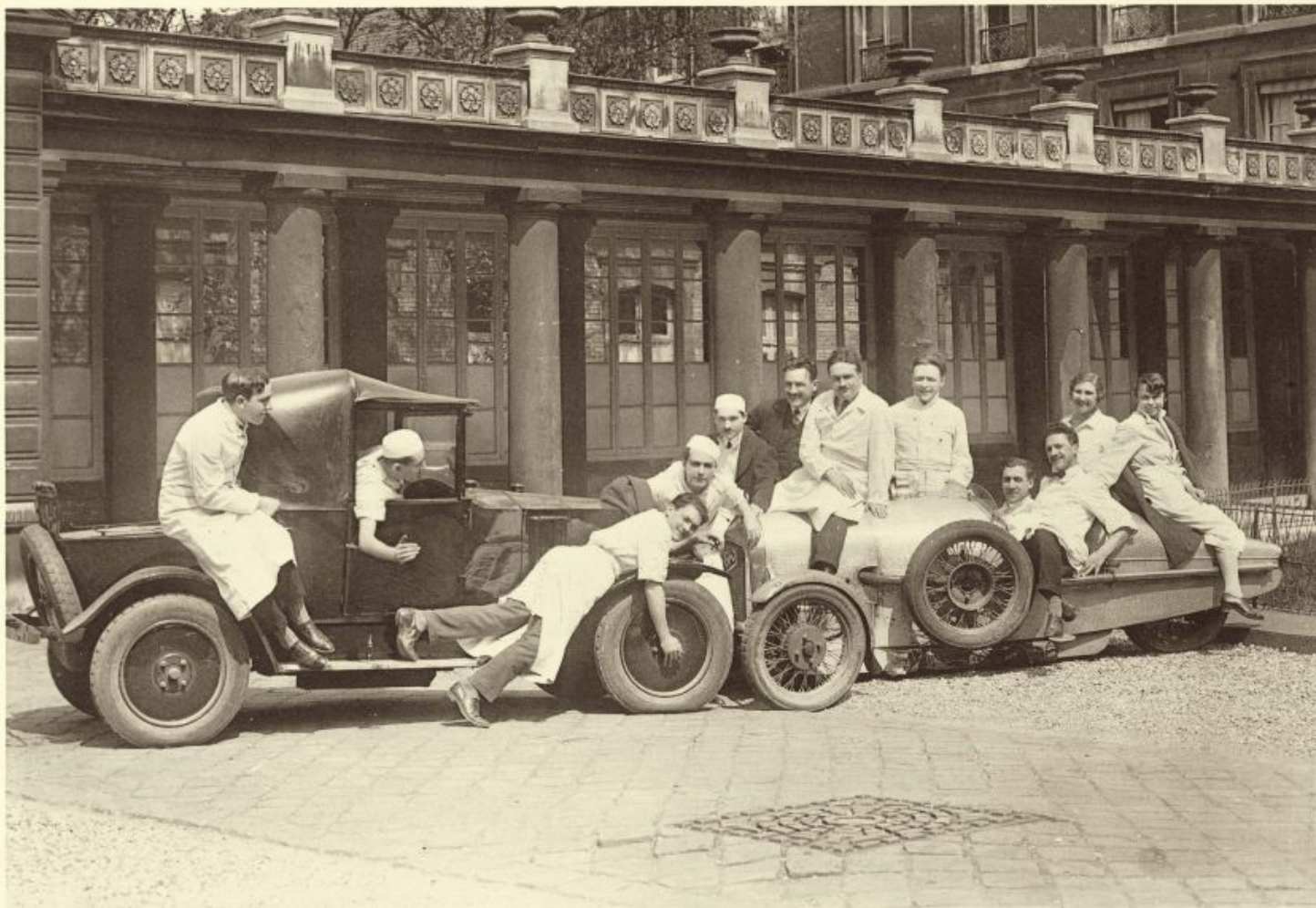

Pierre Petit Pol

Gluck Jacquemaire Chaux Raffaille Thomas Costéran Costéran Schièves Terrasse Langlade M^{lle} Meinier M^{lle} Maldan

HOPITAL

D'IVRY



Hôpital d'Ivry



Guyot *Anna* *Morlaas* *Maria*
M^{lle} Derombics *Seroy* *Jerrin* *Hutin*

Pierre Petit Phot.

Hôpitaux Andral, Bastion. Claude Bernard



Pierre Petit Phot.

Maleplate Guiffot Guyot Pallud Saunay Debuire Magnin
Eichwitz M^{lle} Weiss Imbert M^{lle} Gagneur Coste
Reboul de Sauguèrenne Belètre

Hôpital Brocca



*Martineau Blum Gaston Caupin
Benoist Hurez Duval*

Pierre Jétil Pool

Hôpital Ambroise Paré (Boulogne s/Seine)



Pierre Petit Phot.

Rogès Externe resident

Cuvillier Lambin Ardouin Einossier Debray Scherrer Ecque Desbuquois

Hôpital d'Issy



Debray
Sapeyre

Sapozniak
Jobé
Krief

Reynaud
Wahl

Simon
James

Pierre Petit Phot.

Hôpital des Enfants-Assistés



Pierre Petit Phot
Cohen Bohn Martin Chaput Faure
M^{lle} Gliksmann M^{lle} Waynbaum

Hôpital Hérold



Evassor Marie Ticonetti Queriaux Cheynet Decante Pierre Petit Phot.
M^{lle} Bloch M^{lle} Hertz Chadourne M^{lle} Wertheimer M^{me} de Pierredon



BAL DE L'INTERNAT DU LUNDI 21 X^{ME} 1903

Ce talon détaché, timbré et signé, servira de Carte d'entrée

LE BAL DE L'INTERNAT EST OBLIGATOIREMENT COSTUMÉ *
 SERONT IMPITOYABLEMENT REFUSÉS LES COSTUMES DE
 PIERROTS, POLICHINELLES, AVOCATS, MARLOUS, BLOUSES,
 MOINES, CYCLISTES, ETC.... * * * * ET AUTRES
 DÉGUISEMENTS INSIGNIFIANTS * * * * *

LE COMITÉ PRÉVIENT TOUT MAËB QUI AURAIT L'INTENTION
 DE PENÉTRER A L'AIDE D'UNE CARTE ET D'UN COSTUME
 FEMININS QUE LE CONTRÔLE AURA LA MAIN VIGILANTE *

Les portes de la Salle Wagram ouvriront à Neuf heures
 * * * et demié et fermeront à Minuit * * *

M

Hôpital

l'Économe

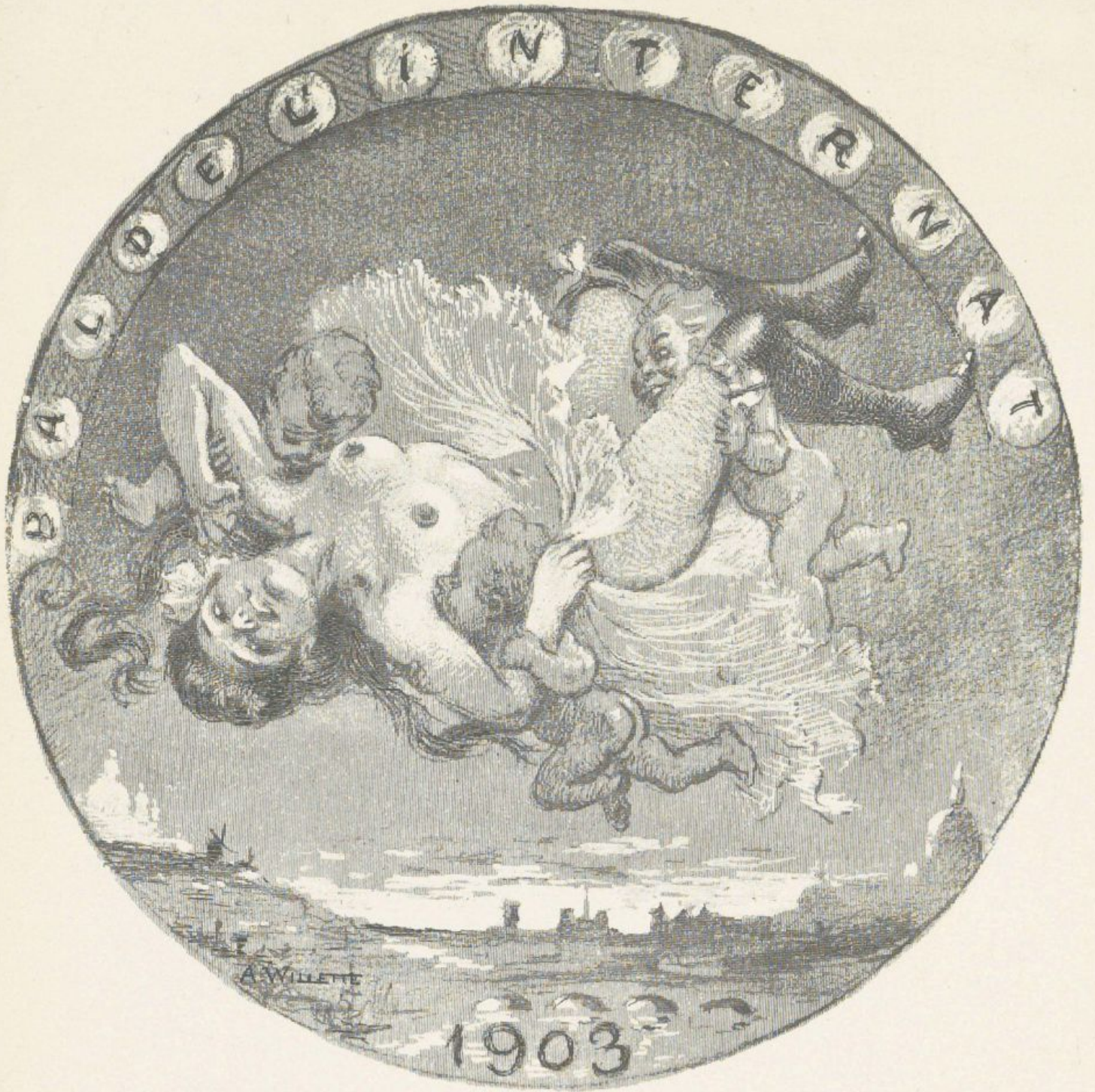

à Henri Detouche
Souvenir de la traversée
A. Willette

