Bibliothèque numérique
medic@

Tome X. Registres d'inscription pour les cours d'opérations par Gavengeot, Delafaye et Goursaud

1753-1764.
Cote : ms 59

PARIS biu Santé

Licence ouverte. - Exemplaire numérisé: BIU Santé (Paris)
Adresse permanente : http://www.biusante.parisdescartes.fr/histmed/medica/cote?ms00050_ms00069x10

Apres midy

Operations

Années

1753 a 1764

N° 8

Ms
59

Mss n° 59
(anc. n° 416)

Mss nº 59

(anc. nº 4167)

MICROFICHE
- 314 -

Année 1753

Noms et surnoms de Messieurs les Etudiants en Chirurgie qui ont assisté au Cours d'operations fait par Mr. Gavengeot en l'année 1753

1 ~~Jean Soutier natife de Sarnage dioches de limoges~~

2 Jean Leonard Montaudon de Salagniat diocese de limoges

3 antoine Mandoul natif de Limoux diauleze de narbonne

4 ~~charles de Lalanne Natif de ville franche duquaivan en Condomois~~

5 Edme alfroy natif d'Entrain dioxcesse daucerre

6 Charles marchant natif de joigny dioxcesse de sance

7 ~~guillaume capella natif de vira diocese de pamiers~~

8 ~~jean francolay de herstal diocese de liege~~

9 Jacques Bossu natife dantrin diosaisse dauxaire

10 Jean albucher natis de St drieux diocheges de perigeux

11 antoine Lescavaille de St aluere diochege de perigueux

12 helie du burguet natis de fiora diochege de perigeux

13 ~~hugues Lartel natif de monpezat diocese de caors~~

14 ~~jean Baptiste pelras natif de Brengues diocese de caors~~

15 jean bgratole dardene de labastide forctouniere diese de caors

16 ~~Etienne le feure de glissy diocese damiens~~

17 ~~francois Garnier de fleury diocese de sens~~

18 ~~Nicolas Devoinne natif de dormand en champagne diocese de soissons~~

19 Jean Baptiste Michel natif de Rebetz diocesse de meaux

20 ~~Etienne Jean francois Guiard de Chezy Lablay diocese de soissons~~

21 ~~Claude tridon de bellevaure en bourgogne dyocese de besançon~~

22 ~~nicolas Bobée du diocese de rüen de grenneville~~

23 pierre maillé de nerac dioceze de Condon

24 ~~Pierre pp rot natif de fontaine diaucese daucerre~~

25 charle denoches natif de St girons diocese de Couzeranz

26 ~~pierre nebeilhé natif de St germé diocese dauch~~

27 jean nadal de St ambroix diocese dusez en languedot

28 ~~jean françois Groslevin natif de ferqueux diocese de besançon province de champagne~~

29 ~~Christophe Ducros de valence en dauphiné~~

30 jean pierre Semélay natif dussel diocesse de Caors

31 ~~Charle gaillot de St jean en champagne~~

32 ~~Crespin Quentelot natif de chateau portien jurisdiction de Reims~~

33 ~~jean ferré natif de chenanseaux diocese de Xaintes~~

34 ~~Jean Baptiste Jobert natif de Langres en Champagne Diocese du dit Langres~~

35 jean baptiste gaultier de Lourniers diocesse de Vireux

36 ~~François Pierre Amey d'albuer Diocese de Fribourg Canton de Fribourg en Suisse~~

37 ~~Louis Cayeux natif de martainneville diocese damiens~~

38 Pierre Gaussen diosaise de Nisme

39 ~~Jacques Riviere de la paroisse de toulouse diocesse dé fiés~~

40 Charles françois Daunay d'entrain diocese d'oxerre Bourgogne

41 ~~Bernard audet natif Dax~~

42 ~~andre chabot plantis densigne diosaize de pintiers~~

43 arnoud Dubary natif de Laroque St Sernin diosse dauch

44 ~~jean de Bauve natif de chelle diocese de soissons en picardie~~

45 ~~jean pallon de burce en Engoumois diocese de Sainte~~

46 ~~guillaume Couquelle natif d'allemagne du dit diocese d'agen~~

47 ~~maurice agasse de valenciennes en hainaut diocese de cambray~~

48 ~~J M Arrillon de Lavroux en Berry diocesse de Bourge~~

49 ~~guillaume Raby de la ville de Billom diocese de clermont en auvergne~~

50 joseph Sauvo natif de monbron en angoumois

51 charle droulin natif de villentrois diocese de bourge

52 ~~joseph gerardeau natif de st maquaire~~

53 ~~françois la souche natif du bois de trabre diocese de poitiers~~

54 Louis fleury natif du liege diossesce de tours

55 ~~Louis bouyer de st sauvinien depart diocesse de sainte en xaintonge~~

56 ~~augustin liege natif du crollons pres de st coutau election de poitiers~~

57 Jean guibert ~~nif~~ natif de lodere en langeudoc

58 Jean dupont natif du lieu dongnac diocese de tarbe

59 ~~pierre deloge natif de durtail diossesse dangers~~

60 pierre cheron dexme, et ue chée deses

61 ~~pierre joseph Armand de cambiege diocese de Beauvais~~

62 ~~francois Gilbert diocesse de toulle de sionne~~

63 pierre Mouton de chalon sur saone

64 henry gailbault de st joüin les marnes diocesses de poitiers

65 ~~francoy Lamothe natif de puilaroque diocese de cahors~~

66 ~~antoine Rolland de Clermont en auvergne~~

67 nicolas gouilliard natif de dammartin diocese de maux

68 ~~jean fauveau de luçon diocese de poitiers~~

69 antoine Chabert de st Jean en royan diocese de die

70 ~~pierre Louis de malle et diose de laon en picardie~~

71 ~~jacques Redon de castelsarrasin natif de castelsarrasin diocese de montauban~~

72 jean paul fauré de sr paul de fenouillede diocese dalet en languedoc

73 ~~René Sauvé de lezay diocese de Poitiers~~

74 Silvain picot diocese de lunges

75 ~~jean Baptiste vachier natif de mesue diocese d'auxerre~~

76 ~~aulou Guerde natif de la Charite dorsu dauxerre~~

77 ~~Toussaint Bétard de la ville de chalonne sur loire diocese dangers~~

78 ~~Rene tournier diaufet de Blois~~

79 ~~jaque noulhiaue de tulle ba limouzen~~

80 ~~Pradier daubenas en vivarais eveche de viviers~~

81 Antoine Bertrand natif de wavre en brabant

82 ~~Jean Dubedout natif de St aubin diocese d'ayre~~

83 ~~jean baptiste souquet de erre diocese de coserans~~

84 ~~Simon Girard natif de Cormery dioceze de tours~~

85 françois trouchere natif dangoulesme

86 ~~Estienne guigues natif de Callas dioceze de frejus~~

87 jean girardeau natif de St maquaire diocese de poitiers

88 pierre Recurt natif darné dioceze de Commenges

89 ~~Estienne Candés natif de gaignac diocese de cahors~~

90 jean Cassaigne natif daurignac dioceze de comenges

91 Pierre Duclos natif de Toulouze

92 ~~bernard daignas natif de marignac diocese de comenges~~

93 damien Souchiere de Suze en dauphiné diochesse de St gaut

94 Michel Bovery de grignan en provence dioceze de Die

95 ~~Denis Rajas de baix en vivarez dioceze de vivier~~

96 Etienne jaupitre natife de la paroisse de Teniou d. de Bourges

97 ~~estiene françois Boursier natif de Moulpellier~~

98 ~~Antoine Brimond natif de digne en provence~~

99 ~~pierre Bosche natif de St aulaire en Bas limouzin~~

100 Charles Buard natif de marseille en provence

101 ~~Charles vicard du lieu de nouis en prouences diocese~~ ~~dauignon~~

102 ~~Jacques viberel du lieu du Puget de teniers Conté de nice diocese~~ ~~de glandeves~~

103 ~~pierre Robin natif dayzenay diocese de luçon~~

104 Nicolas harguinieu natif des Ricey diocese de langre

105 François Poinson Natif de Champtelle en France comté diocese de Dijon

106 ~~Barinet natif~~ ~~en navarre~~ ~~de st jean pied de porte~~ ~~Evêché de bajonne~~

107 ~~J joseph vignette du diocese de liege~~

108 pierre guijot natif de Dolcy diocese de Besançon

109 ~~Louis gulleton natif de bellegarde en bourgogne~~

110 ~~pierre Cherpentier de la croix pres Blois diocese de tours~~

111 françois Baradue natif de la tour diocese de clermont ferrand en auuergne

112 Louis odrax natif de Condrieux diocese de vienne

113 ~~André Marriques natif de Moissy cramoyelle dioc. de Paris~~

114 jacque gout natif de florac diocese de mande

115 ~~jacque Devers Natif de sainte jean dangely diocese de sainte~~

116 J. Debussac de st en saintonge

117 françois ferret natif dazez le Rideau diocese de tours

118 Joseph huguier natif de Selanne diocese de troyes

119 ~~antoine pagelet natif de Rouy diocese de nevers~~

120 ~~Jacque~~ françois Mannier natif de Lonlay diocese du mans

121 Jean bullay natif de crossat du diocese de sainte

122 ~~daneil Jerizier de st george des ayoux en saintonge~~

123 ~~Edme Garnier natif dalliant diocese de sens~~

124 Jean Bastis le Basquet natif de bruch en gasconne

125 gabriel Badet natif dousse diocese de dax

126 francois Loze natif de notre dame de Bajou diocese de Rieux

127 francois houllier natif de Sezanne Enbrie diocese de troies

128 piere Bauarrere natif de Lanux diocheze dauch

129 ~~francois Goursaud de St Laurent de Gorre diocese de poittiers~~

130 antoine feriere natif de mansounville diossese de Lectoure

131 mathieu Napias natif de tartas dioses dax

132 jean Guiard natif de St Endre de geuzac dioseze de Bordeaux

133 pierre sicard paroisse de St amand diocheze de perigueux

134 ~~vincent tournois natife de Loudun diosaire de poitiers~~

135 jean pettie natife de soins diosses dorleans

136 Gabriel Joseph Debreaujeu de versailles

137 ~~Louis Collet natif de Somansfous diocese de Chaalons~~

138 ~~Nicolas Lefeuvre natife de mailly diocese de troies~~

139 amable garre natife de melun en brie dioces de sense

140 Antoine jean françois Pelard natif de Crecy Enbrie dioscesse de meau

141 Jean Dutilh natif de pujols Enbazadois

142 ~~Charle Pelletier natif de poictiers~~

143 pierre le Feuvre natif de Remille diocese dangée

144 ~~Pierre Nicolas Amyot natif de Loche Diocesse de Langre~~

145 Louis Morange natif de St martin du bois diocese de Bordeaux

146 jean Balestrey du lieu danglars diocese de Caors

147 Jacques Bouilhet diose d'auch natif de demeu

148 jean ~~Bastiste Mazie natif~~ du diosesse dagen

149 charles puchaud diosese de Bordeaux

150 philbert louis colon de monceaux le comte dioscesse dauten

151 ~~pierre desazons de vingnée diosese de tours~~

152 ~~pierre Rouille de Cormery diocese de tours~~

153 jeans coste de la parouesse d'aors

154 ~~François espert de st supplice diocese de toulouze~~

155 aubin Laprade natif de gandumas diocese de perigueux

156 ~~martin darphin de moulin en bourbonnes~~

157 Nicolas Junot natif de sanoisy diocese de Langres

158 Denis Bertrand natif de tingy diocese d'auxerre

159 ~~Nicolas Callary natif de collanges surionne diocese d'auxerre~~

160 ~~jacques françois marquis natif de tanlay diocese de Langres~~

161 ~~guillaume Laribe de martel en quercy diocese de cahors~~

162 Claude Jacquemin natif de biencourt diocese de toul

163 jacque Morgau dupré poss.r de Mucon diocese de saintes

164 Nicolas de Lion natif de monfaucon en nargonne diocese de rieux

165 ~~Charles Lucy de monmeillant diocese de grenoble~~

166 Claude agard dans en provence

167 ~~heroques de Lampouse pais darlois diocese darles~~

168 ~~joseph peirannet natif d'afayet diocese de toulouse~~

169 Joseph Daulon de cugeau en rouergue diocese de Rhodez

170 pierre Sabourin natif de nelle diocese de poittiers

171 Jean Daulon du lieu de cuzac en rouergue

172 ~~Toussaint Perreau natif de nolay diocese d'autun~~

173 ~~Armand Brachet natif de Varaigne diocese de perigueux~~

174 Thomas Challuau natif de Ste maure en ~~tour~~ touraine

175 pierre patriat natif de montigny diocese d'autun

176 anthoine Lafon natif de najac diocese de rodez

177 ~~joseph françois Laurot de Dunlevy diocese de bourges~~

178 ~~François Bouquin natif de verdun diocese de chalons~~

179 pierre pouré de Castelpayer en Bearn diocese de Lescar

180 Jacques francine du Lieu de Dirsse Diocesse de Lescar

181 Marc forgue du lieu de labarthe de nestes diocese de comenges

182 Julien Michau de Loche diocese de Tours

183 N. Thiery natif de Cruon diocese de Toul

184 Louis Moreau diocaisse de poitiers

185 guilhaume froment natif de St. Leonard diocese de Limoges

186 Michel Chabrol de la ville daixe diocaisse de limoges

187 francois vaudecranne né a Mondoubleau diocese de Blois

188 Guilhaume faget natif de gardere dans le condomois

189 jean piquet de St. germain diocese de perigueux

190 Jean Baptiste ysabeau de Bellegarde diocese de Sens

191 Etienne assellineau desmayer diocesse dorleans de chatauneuf

192 jean louis chambordon de chambordon diocese duzez

193 Gabriel Boyer de St. junien diocese de limoges

194 Pierre Rebout de Lunel diocesse de Montpellier

195 joseph belliard natif dalbij

196 Nicolas françois de lamare diocesse de coutance

197 René arnault natif de mont luc gaine diocesse de poitiers

198 jean françois chanfaret natif de Coarsen pierre

199 Jean Baptiste Simonnet natif de Moret diocese de Sens

200 Joseph Villeville de Boid.

201 jacques Simon de pargne diocese de saintes

202 Joseph dubor de Larrom diocese de Condom

203 jean dulom de Liac diocesse de tarbe

204 Louis Casaigne Natif de Castin diocese Dauche

205 jean villeffumade diocese de saintes

206 ~~françois degarne de la paroisse de lourignis diocese de reines~~

207 ~~joseph huet nay de Condemais Evaiche de nantes~~

208 ~~jean Bineau de doüé En anjou~~

209 Bm j. La serre natif du pont de Camares diocese de vabre

210 Jacques Le port de Cerz diocese de Sens

211 ~~pierre barbot de vibrac diocese dangouuois~~

212 Nicolas Joseph prin Doices de chaalan natif de [illegible]

213 ~~pierre Commamalle de Bayonne diocese de Bayonne~~

214 Jean antoine Douxamy natif de Poitiers

215 ~~Elie françois gardineau natif de Jay le rideau diocese de tours~~

216 ~~Raymond David natif de St Severin En nayoumois~~
~~Diocese de perigeur~~

217 ~~J. Bte Wanger natif de verdun sur meuse pour mr de lafaye~~

218 Pierre germain natif de Saint maixent Diocèse de poitiers

219 Jean Reyné de montestruc diocese dauch

220 joseph preissac natif d'hautefaye diocese dagen

221 Cosme Damien de St denis dioces de paris

222 ~~Theodore de Linne natif de Lobbrich diocese de Kurmonde~~

223 ~~pierre Gallas natif de chaleauroux diocese de bourges~~

224 ~~pierre andre heraud natif de mala diocese de xainte~~

225 ~~sebastien macé diocese de nannes natif de hennebont~~

226 ~~Jacques Pyin natif de la paroisse du Tourneur diocese de bayeux~~

227 ~~henry Vanel natif de seyssel en Bugay diocese de Geneue~~

228 ~~Marc Perraud de Bletterans en franche Comte~~

229 ~~jean verdier de la ferte bernard diocese du mans~~

230 françois Gany natif du vigan diocese de cors

231 jean Jouca natif du mont de marsan diocese dauch

232 Jean Baptiste bonnet diocese de touls

233 Jean Sylvain Ligiotte natif de Cuvia Diocese de Sens

234 Bertrand du Bernet du monde marsan diocese d'aire

235 ~~Claude Dupuy de Lion~~

236 Philippe dauphin de Bougey diocese de besoncon

237 ~~Raphaël Gorcat natif de St Benoit Diocese de gladeves~~

238 jean St hilaire natif de St Boues diocese d'auch

239 Zacharie bidou de saint jan dangely diocese de sainte

240 Jean mathet nati du Rouvgt de sauignac l'eglise du pays de perigueux

241 Jacques Nicolas Daboval Eveche d'Evreux Election de rouen

242 ~~andré Camy de payrac diocese de Cahors~~

243 alexandre francois desnos de la paroisse St pierre lentin dorleans

244 joseph Seintenac natif de soix dissese de couserans

245 Bernard audet natif de Dax

246 ~~Laurent Roblain natif de montmorillon diocese de poitiers~~

247 ~~frederic List de Baade Douslac en hollande~~

248 ~~joseph labesse natif de imbazac diocese de limoges~~

249 jacques aignan thivoux natif dandinville diocese damiens

250 ~~Pierre Moreau natif du bourg de St gervais diocese de limoges~~

251 ~~Nicolas Duclos diocese de bourges~~

252 ~~Bernard Roane natif de bernade diocese d'auch~~

253 pierre morere natif doust diocese de couserans

254 françois Lemonnerie natif de riberac diocese de periqueux

255 jean baptiste Roston de St jean de pourchesses diocese de vivieres

256 ~~louis [illegible] natif de [illegible] diocese de poitiers~~

257 pierre Menaud deymet en perigord diocese de Salat

258 ~~Estienne Jullien de pithiviers diocese d'orleans~~

259 charles garapin diocese de blois

260 jean Cosme yvon natif de Chalerenault dieu Cirre de tour

261 ~~f.rs Lattes jurdision de Colignes en Basadois~~

262 henry grand jean du diocese de liege

263 dominique Renouar de St justain diocese auch

264 ~~pierre Nicollau du diocese de Condom~~

265 paul Dubois natifs de Lombez

266 pierre Cezerac natif du Causé diocese de montauban

267 ~~andré Clappasson natif de pontchorra en dauphiné du diocese de grenoble~~

268 ~~Louis Cougny natif de Rouir diocese de nevers~~

269 antoine Drapeyron natif de Lubersat diocese de Limoge

270 jean pierre Rey de ducuuel diocese de Cuors

271 ~~jean Capteste mandaveux natif d'auzon diocese de St flour~~

272 jacques ducruc natif d'eauze diocese d'auch

273 antoine roux du roncon diocese de Lizayes

274 ~~Antoine pergot natif de praissac diocese de cuors~~

275 ~~v. bain Roussy dauguey en franche comté diocese de besançon~~

276 ~~Robert Porée natif du Pontlevesque diocese de Lisieux~~

277 blaise Camalé natif de heches diocese de Comingues

278 ~~guillaume amouroux de Cormond diocese de bordeaux~~

279 joseph filatique natif d'eauze diocese d'auch

280 jacques denis Montalant natif de rebais en brie diocesse de maux

281 ~~joseph Puble natif de Fribourg en Suisse~~

282 Louis Leger natif de bonneville diocesse de lisieux

283 francois Guilhem natif de ~~la paroisse~~ St terre diocese de Bourdeaux

284 Jean Tunca natif dazerix en digore diocese de tarbe

285 ~~michel Boé natif de Selmon Sesons diocese dagon~~

286 jacques Malguiche de Vermanton dioses dauxerre

287 ~~joseph Ricard de Grasse en provence~~

288 jacques delhorte natif de montgus deaurese daire

289 joseph dupeyre de Roquefort de marsan diocese daire

290 silvestre Ducrue natif de St justin diocese daire

291 jean dartigaux de hountaux diauxerre dayre

292 ~~joseph astier d'orgelet diocese de besançon~~

293 pierre Larnaude natif de poypelet diocese dauch

294 jean ducor natif de stang diocese daire

295 ~~pierre Dubreuil natif du grand cadere diocese de perigueux~~

296 étienne Laumond natif de brive diosse de Limoge

297 ~~Guillaume Friederic Schezler, natif d'Anspac en Allemagne~~

298 antoinne le Clerc natif damans

299 ~~jacques Godinot de reims~~

300 ~~jean taupere de fardouas diocese de montauban~~

301 françois bouchet natif de St menoux diocese de bourge

302 ~~Levassent de neuville diocese de neuerse~~

303 joseph [illegible] natif de la ville de plaisence dassere de tarbe

304 jean Robertie natif de Lavignac diocese de perigueux

305 Louis Derepre de La tour Dupin ant dophine

306 pierre Leurisson de Luçon en bas poitou

307 jean Lasserre natif de Laveazerre diocese de tarbe

308 jaques Duborry de Saroque diocese dauchs

309 ~~louis [illegible] natif le beaulle danboise~~

310 antoine jehure natif de matan diocese de carpentras

311 ~~pierre alexandre jacquetier natif de brou diocese de chartres~~

312 Germain Ducasse natif de Larbey diocese Daire

313 Jean frapier du bourg de Coutras En bourdeles

314 jerome Barthosomé natif de til diocese de tou Louse

315. Luc Pellet d'Euningue

316. ~~joseph Mauret de tulle En bas limouzin diocese de tulle~~

317 Charles Carrie natif de tournecoupe dioces de Lectoure

318. ~~Jean Latapy natif de garlin diocese de Lescar~~

319 Bruno Violet de tullin endauphiné dioceze de Grenoble

320 francois Gorneau natif de varzy diocese Dauxerre.

321 ~~vincent devoret natif de marignis murmunde diocaise de potier~~

322 André fallague natif de cormeré le bouge diocese de Blois

323 henry Laulaigne de monboyer diocese de xaintes

324 pierre Jonas diocese de Bord.s parr.e de S. aubain

pierre duenstaing du hougo dioceze deauche

~~Nicolas Cusquel de saint riquier diocese d'aquiens~~

jacques Soulas natif de chinon diocesse de toureinne

jacques Ducoudray natif de la selle guenand diosses de toures

Paul Guillory natif de couhé diossese de poitiers

Raimond de Simonnet diocese de dacqe

jean Remusal natif de Grasse en provence

~~Jean Ribaulte natif du fossat diocese de Rieux~~

~~paul hevaud natif d'orange en dauphiné~~

J. Baptiste natif de St meard diocesse de Bordeaux

pierre Belloc natif de Clairac diocesse de Bordaux

Philippe Hervier natif de Carizez diocese de Langres

mathieu menard de tours

~~jean duchie natif doron diocese de St flour en auvergne~~

pierre lamothe de brioude diocese de St flour en auvergne

Louis Dupoy natif de St Sever Cap diocese daire

~~Henri Charle Zeyss de Bouxvilla en Alsace~~

pierre brunie de la reolle diocese de bazas province de guienne

~~Jean fonnet natif de montereau faut jonne diocese de sens~~

louis penant natif de vervins dioces de laon

~~pierre malard natif de gendon diocese de caars~~

Année 1754.

1 Charles Thibauld. de St aignan diocese de Bourges

2 Pierre Bremant. de poitiers

3 Pierre nicollau. de Callonge diocese de Condom

4 Pierre Rouhaud. de montlieu diocese de xaintes

5 Jean bretonnau de St georges sur cher diocese de Tours

6 Laurent Ritaud. de sauoye diocese de Geneve

7 Jacques andré Toulet. d'anoix diocese de Nevers

8 Denis Bertrand. de Tingy diocese d'auxerre

9 Pierre Patria. de montigny sur Armanson dioc. d'autun

10 Estienne Guiguet. de Calas diocese de frejus

11 Toussaint Jean baptiste perraud. de Nolet diocese d'autun

12 Louis de Repere. de la tour dupin dioc. de vienne en dauphiné

13 Jacques Boyraud. de Confollant diocese de poitiers

14 Jean Balley. de Brossat diocese de xaintes

15 Jean Estienne faure. de Privat diocese de viviers

16 Charles meoynier. de Laudun diocese d'uzés

17 Edouard Thierriat. de Louvre diocese de paris
18 René françois salles. De Tessé diocese du mans.
19 Joseph Rose. de saintrailles diocese d'auch
20 Pierre Douardesajon. de Vingnié diocese de Tours
21 françois pigeon de st cyprien diocese de sarlat
22 Michel Lemaitre. de Longuet diocese d'angers
23 Vincent Tournois. de Loudun diocese de poittiers
24 antoine st martin. de la motte montravel dioc. de perigueux
25 Bruno violet. de Tulin diocese de grenoble
26 Louis bret. de mont diocese de Tours
27 Denis Loyseau. de cloye. diocese de Blois
28 Robert Durand. d'Exignac diocese de Cahors
29 françois baquié. de negobone diocese d'auch
30 françois sicard. d'agen
31 Louis françois Badin. de la loupe dioc. de chartres
32 Louis bourgeois. de chartres
33 Joseph Girardeau. de st maquaire dioc. de poittiers
34 Cesar Liege. de Couhé. diocese de poittiers
35 augustin Taveau. de la fleche diocese d'angers
36 Jean Trebuchet. de Plasat. diocese de xaintes
37 Claude Louis henriquet. de Noyer diocese de chalons en ch.
38 Charles Villamot. de Seises diocese de Lombez.
39 antoine feral. de gaillat diocese d'alby
40 Gabriel de Bourg. de Lisle bouchart diocese de Tours
41 Pierre chambon. de Darney. diocese de Besançon
42 Jean Lesperon. diocese de Bordeaux
43 Jean martin. de Rocequor. diocese d'agen
44 Jean baptiste Baron. de ville franche diocese de Bourges
45 françois Billard. de st Benoist du sault. diocese de Bourges
46 Gilbert aubergé. de Colombier diocese de Bourges
47 jean Dulom. d'Eliac diocese de Tarbes
48. Jacques Dubary. de la rocque diocese d'auch

49 Pascal Robert Drout. de chinon diocese de Tours
50 Gratien Courcival. Dest benoist du sault. diocese de Bourges
51 Pierre Dailliard. de ferantardonois diocese de soissons
52 Jacques Burnolle. De saq en forest diocese de Monbrison
53 Claude Thomas. De st ilpize diocese dest flour
54 michel aumont. dumont st michel diocese d'avranches
55. Estienne Jaupitre. De Thenion diocese de Bourges
56 francois Lacout. de Vauveille. diocese de Rhodez
57 Joseph huet. de Cordemes diocese de Nantes
58 Barthelemy Augér. De Jargau diocese d'orleans
59 Jean Rodier. De magné diocese de xaintes
60 Vidien Dulion. Dalan diocese de Comminges
61 Guillaume Bardon dest pierre le Moutier dioc. de nevers
62 mathieu Jauffret Dest chamas. diocese d'arles
63 Augustin Jarrien. de fontaine dioc. de grenoble
64 Edmond philippe pigrault. d'aix la chapelle en allemagne
65. Claude Ballain. de Meuvy diocese de langres
66 Jacques francois Mannier. de lonlay labbaye dioc. du mans
67 Antoine Tillotoy. d'argoul diocese d'amiens
68 Jacques Philippes Breard. de la Martinique
69 Charles Duverger. du magdazy dioc. de Rieux
70 Claude Pankol. de Bruseque. diocese de Vabré
71 antoine Paradou de Monoblet. dioc. d'Alais
72 Pierre Rebeillié. Dest germain dioc. d'auch
73 Baptiste troys. de gaillattoulza. dioc. de Rieux
74 Joseph Borde. du fort Royal de la martinique
75. Joseph Laborde. de la fosse dioc. de Bordeaux
76 René Arnaud Demont. diocese de poitiers
77 Gaude nicolas Eude. de grandville dioc. de Coutances

78. Giraud Biron d'agen
79 Hugue estienne Du Casse. de sens.
80 Paul Tessier. dest Barthelemy dioc. d'agen
81 Pierre menaud. deymet. diocese de sarlat
82 Pascal Dubec. de pontmarais diocesse d'ax
83 Louis Delaporte. Dongnies diocese d'arras
84 Nicolas Savolle. Demonbard. diocese de Langres
85 Jeanbaptiste mazac. de souillias diocese d'agen
86 Jean Marrens. Dest mazan. diocese de Bazas
87 Joseph fartoat. De Commensac diocese d'ax
88 Charles Valentin. de villeneuve deberc. dioc. de viviers
89 Estienne Jonquet. dest antoine. dioc. de vienne endauphiné
90 Pierre Blin. de chefboutonne. diocese de poitiers
91 Estienne Desclaux. de nerbis. diocese d'aire
92 Jean Lourau. dest fosse diocese de lescart
93 Germain Du Casse. de l'arbey diocese d'aire
94. Pierre Benoiston. de sailliat. diocese de Bourges
95. Toussaint Pichard. de Jesnne diocese d'angers
96. Pierre Maulmond. de Culan. diocese de Bourges.
97 Jean baptiste Souquet. Dercé. diocese de Couserans
98. Pierre D'aras. dest paul trois chateaux d
99 Pierre Morere. Doust. diocese de Couserans
100 francois Loze. Du fossat diocese de Rieux
101 Jean Louis Pelletan. D'Alais
102 Charles Geneviere. De Condé diocese de Bayeux
103 Jacques Lafargue. De Peyrusse. diocese d'auch
104. francois Tros. De Barjoux. diocese de frejus
105. Pierre Boigard. du grand pressigny diocese de Tours
106 Jean Ruinet. dest jean bonneval diocese de Troyes.
107 Louis Crosnier. de laval diocese du mans
108 Jean Pajot. Dernée diocese du mans
109 francois Campot. D'agen

110 Joseph Borde. du fort royal de la Martinique
111 françois Bourdier. de Parsa. diocese de limoges
112 Joseph Daulon. de Cuzac en rouergue diocese de Rhodez
113 Bernard Chiché. de st Cyr. diocese de Bordeaux
114. Jean pierre Gourgues. de Tarbes.
115 Jean ville fumade. de Barbezieux diocese de xaintes
116 françois Espert. de st sulpice de la pointe diocese de Toulouze
117 Hyerosme micsel. de Busset. diocese de Clermont
118 claude Tridon. de Bellevesvre diocese de Besançon
119 Thomas ozenne. de margueray. diocese de Coutances
120 hugues Lartet. de montpezat. diocese de Caors.
121 françois Baudau. de Bord. st georges diocese de limoges
122 antoine pagelet. de Rouy diocese de Nevers
123 jean baptiste Maugenest. de Culan diocese de Bourges
124 Pierre faure. de seurdit bellegarde dioc. de Besançon
125 Jean joseph Raynard. de Senez
126 Jean Leger. d'argentine dioc. de perigueux
127 Louis Lamarre. de ville Thierry diocese de sens
128 Guillaume Cougouilhe. d'allemant sur le drop. dioc. d'agen
129 jean Lamy. d'ax
130 marc Jannet. de la roche beaucourt dioc. de perigueux
131 jean antoine falçon de Brele. dioc. de Beauvais
132 Jacques Coyreau. de phartenay diocese de poittiers
133 Jacques Bleuvet. de joigny diocese de sens.
134 Bernard Veyrieres. de Brioude dioc. de st flour
135 anne Brun. de Clermont
136 Bernard Bernes. de duns. diocese de Condom
137 Jean trottier. de chinon dioc. de Tours
138 Jean Isaac Broussard. de montande dioc. de xaintes
139 Pierre Bletterie. du bourglastic. dioc. de clermont
140 Estienne Delannegrie. de Clermont

141 Augustin foreade. de Castillon. dioc. de Tarbes
142 Fremont Vallet. de gresessac. diocese de Beziers
143 Gabriel Badet. Dousse. diocese d'ax.
144 françois Dupuis. de peau en bear. dioc. de lescart
145 Pierre Joseph Aupit. de Roisin dioc. de Cambray
146 augustin Darthé. de st paul. dioc. de Boulogne sur mer
147 Joseph Chavernac. de Cazouls. diocese de Beziers
148 Guillain aloucheri. de st paul dioc. de Boulogne sur mer
149 Antoine Guerde. de la charité sur loire diocese d'auxerre
150 françois Cazes. de Bellemont diocese de Vabres
151 Joseph Ricord. de grase en provence
152 Pierre Serise. de Lescard.
153 Jacques françois Marquis. de Tanlay dioc. de langres
154 françois Guilhem. de st terre diocese de Bordeaux
155 Philippes Lagasse. de Castelnaudary dioc. de st papoul
156 Joseph Belliard d'alby
157 Pierre françois azerond. de ligecourt dioc. d'amiens
158 Antoine Chomet. de Sanvigne. diocese d'autun
159 Pierre Turelier. de binas diocese de Blois
160 Hyacinthe Berbigué. de Carpentras diocese d'avignon
161 Estienne Labarthe. de Mugron diocese d'aire
162 Pierre Royx. de limiere diocese de xaintes
163 Pierre Daligny. de Varsy diocese d'auxerre
164 Paul Heraud. d'orange en dauphiné
165 Claude Drouhin. de la roche en berny diocese d'autun
166 françois Descats. de Sivray diocese de poitiers
167 Jean La Campagne. de st Criq diocese d'aire
168 Michel sacriste. de Campin diocese de Bazas
169 Jean Dubedout. de st aubin diocese d'aire
170 Bernard Maynadet. de Cazeres. diocese d'aire
171 Pierre Legret. de cescau. diocese de lescard.

172 Jean Lacrabere Darudy diocese d'oleron
173 René Tournier De Chiquenay diocese de Blois
174 jean Douzier De pampelonne diocese d'alby
175 antoine Baudon de st sulpice de lezat dioc. de Rieux
176 françois Macquaire De Romorantin diocese d'orleans
177 jean Lafaurie De Coderot diocese de Bazas
178 nicolas françois Croüet de Neuilly st front dioc. de soissons
179 Pierre Devers de la laude patrie diocese de Bayeux
180 Gerard Peirafite de la basse terre guardeloupe
181 Pierre Couet de Bouere diocese du mans
182 Jean Gamotis de mauburguet diocese de Tarbes
183 Laurent Roblin de Montmoirillon diocese de poitiers
184 nicolas Mariotte de chaumont en bassigny dioc. de langres
185 Jacques Gaye de gossand diocese d'auch
186 Leonard Moreau de lespau diocese de limoges
187 Pierre Peyraud de marthon diocese d'Angoulesme
188 claude Baslin de meury diocese de langres
189 Pierre Basset de monastier diocese de limoges
190 andré marcque de st yague diocese d'ax
191 Jean saintourens du mont de marsan diocese d'aire
192 Jean moulin de st martin dubois diocese du mans
193 Jean joseph dupuis de treffort en bresse diocese de lyon
194 Jacques Cavolleau de Touars diocese de poitiers
195 Pierre Robin d'ayzenay diocese de Luçon
196 françois Larrieu de gimond diocese de Lombez
197 Bernard Daignant de marignac diocese de Comminges
198 André Bernard de tolier diocese de Bordeaux
199 Pierre vidal de Castel sagrat diocese de Caors
200 claude Vallet d'archiac diocese de xaintes
201 jean bertranche de st pourcaint diocese de Clermont en auvergne
202 Nicolas sautrot de Vermanton diocese d'auxerre
203 Guillaume froment de st Leonard diocese de limoges
204 Cosme Damien Castellan d'oriol diocese de Marseilles
205 charles chapdelaine de Persy diocese de Coutances
206 Raymond Robert duteil de Courty diocese d'avranches
207 Barthelemy Payros de leme diocese de lescard

208 Jacques nicolas Daboval. de Nonancourt. Diocese d'Evreux
209 Bonaventure Guyenot. de pierre. Diocese de Besançon
210 Jean mobut. De pierre Diocese de Besançon
211 Louis frapier. De niellledolant diocese de luçon
212 Richard pelley. de Bayeux
213 Pierre Touchardiere. De Cossé diocese du mans
214 Jean Berings. de helmont en hollande
215 françois nadal. du bourg de greze diocese de sarlat
216 Bernard Marestin. de Bedousa. Diocese d'oleron
217 Charles Lalanne. de villefranche duquevant dioc. de condom
218 Jean Berry. de Chatillon sur Loing diocese de sens
219 Jacques Nouilliane. de Tulle
220 Pierre Boury. D'Angers
~~221 Jean abadie mondy de st pté diocese de Tarbes~~
222 Laurent herardin. de pont laville diocese de langres
223 Pierre Dubois. de Cussac diocese de Bordeaux
224 Dominique Gouny. de Ludon. diocese de Bordeaux
225. Jean Blouin. de lalande diocese de Bordeaux
226 Pierre Jourdain. de notredame de gracai. diocese Bourges
227 Antoine feraud. D'arles
228 Pierre Millon. de salignac. diocese de Bordeaux
229 Louis Coqueval. de Cosne sur Loire diocese d'auxerre
230 Pierre clement Chipault. de gracay diocese de Bourges
231 jean joseph Raynard. de senez
232 jean claude Pascal. de grase
233 Jean antoine grenet. de Brienne le Chateau diocese de Troyes
234 Pierre charpentier. de lacroix. Diocese de tours
235 claude Duzillet. de Colonne diocese de Besançon
236 Pierre durieux de Perronne diocese de Noyon
237 charles Bourdon dioc. de la Rochelle de mauzé
238 nicolas Celestin Guittard. de Vernicourt diocese de Laon
239 Joseph Estienne. de chelles diocese de paris
240 Louis poisson d'orleans
241 Guillaume Raby de Billon diocese de Clermont
242 Gabriel Daniaud. de Montboyer diocese de Zaintes

243 Bernard Proäne. de Bernardet diocese d'auch
244 Jean Barrere. de Trie diocese d'auch.
245 Antoine Delaporte. Dongnies diocese d'arras
246 Jean Dupont. d'Aurignac diocese de Tarbes
247 Jean claude Truton. du perche diocese de sées
248 Joseph Genest. de Vemars. diocese de paris
249 Pierre simon Bouvet. de Montagny diocese de senlis
250 Simon Girard. de Cormery diocese de Tours
251 Estienne Lemercier. de Craön diocese d'angers
252 Antoin Cayron. de Duras. diocese d'agen
253 Louis Laurent. de valenciennes diocese de Cambray
254 françois Marchant. de grezes. diocese de sarlat
~~Elie et~~
255 Toussaint Botard. de chalonne sur loire dioc. d'angers
256 estienne Trotier. de chalonne sur loire diocese d'angers
257 Jacques Soulas. de chinon diocese de Tours.
258 françois Sonnet. de montoir diocese du mans
259 Bernard Verges. de Tarbes
260 françois Escoubez. de Gontoud. diocese d'agen
261 Bernard Destrampes. de Balesta diocese de Camminges
262 Jean Remusat. de grase
263 Pierre Racolier. de fontet. diocese de langres
264 Jeanbaptiste Vacher. de mesve. diocese d'auxerre
265 Jean Godefroy. de Clery diocese d'orleans
266 Jean Nadal. du bourg de greze diocese de sarlat
267 Guillaume Blaignan. de Monlion diocese d'auch
268 Jean Mathét. de sarignac les eglises dioc. de perigueux
269 Joseph simon. d'arfeuille diocese de Clermont
270 Gerard Martin. de vitrolles. diocese d'arles
271 Antoine Trebuchet. de Lezoux diocese de Clermont
272 françois Gilbert. de sionne. diocese de Toul
273 honoré fragonard. de grase
274 Benoist Martin. de Toulouze
275 Clement Gout. de Couiat. diocese de Rieux

276 Honore Perrier. De Rougon diocese de Riez.
277 Antoine Dupetit. De Laictoure
278 Jean baptiste Goul. de Lauzerto. diocese de Caors
279 Jean botin de Vezelis diocese de Toul
280 Pierre Lamothe. De Brioude diocese de St Flour
281 Antoine Pigeon. De pauliaguet. diocese de St Flour
282 francois phyhoye. Dessarqueux. diocese de la Rochelle
283 Jean baptiste Rouyer. De fontaine en deux mois diocese d'autun

Année 1755.

N.o
1 Christophe fillet. De Sivray diocese de Tours
2 Philibert Puget. De Louhans diocese de Besançon
3 martin Desjardins. de grigny diocese de Paris
4 Bertrand Gautier. D'Aucs.
5 Jacques Bouillie. De Tessy diocese de Coutances
6 Jean Jacque Urban. De Rochefort diocese de liege
7 Jacques antoine Coyreau. De Parthenay dioc. de Poitiers
8 Jacques Merillon. De hiersac. diocese d'angoulesme
9 Pierre Le Comte. De Coulans. diocese du Mans.
10 francois Brigide. De Poitiers
11 Ambroise Danger. De Gracay diocese de Bourges
12 francois Baudeau. de Clautre diocese de limoges
13 Pierre Douard Desajons. de Vingné. diocese de Tours
14 Pierre Peyraud. De Marthon diocese d'angoulesme
15 francois Pousse. De Mansigné diocese du mans.
16 Jacques Noury. De fontaine diocese de chalons sur saône
17 françois forgeot. De Longeau diocese de Langres.
18 Augustin Taveau. De la fleche diocese d'anjou
19 Philippe Berlay. De Niort. diocese de Poitiers
20 Noel Le Lavandiere Desmont. De Vieuvielle diocese de Rennes
21 Jean Labourt. D'orion diocese d'oleron
22 Charles hauffbaur. De Pragues
23 Tobie Lamarque De Verac. diocese de Bordeaux

24 Bertrand Lafond. De Cazlas Diocese de Comminges
25 Jacques Rebieres. De Bord. Diocese de Limoges
26 Antoine Guesde. Delacsavité sur Loire Diocese D'auxerre
27 Jean Cavriere. De villecomte Diocese de Clermont
28 Jean Lalode. De Cayetmau Diocese D'aire
29 Jues Deveux. Dambierle. Diocese de Lyon
30 Jacques Delavoege. De Poitiers
31 Etienne Dubois. De ~~Loir~~ Beaugency Diocese D'orleans
32 Jean pierre Darpet. De St Beat Diocese de Comminges
33 Mathurin Lefeuvre. De Jouptom Dioc. de Treves
34 François Laquanelle. De Manciet Diocese D'auch
35 François martin. De Voyron Diocese de Grenoble
36 Jean Tastet. De Bergouy. Diocese D'ax.
37 Gobert Duvand. D'Exigiac Diocese de Cahors
38 François Lasase. De Labatut Diocese de Tarbes
39 François Caquet. De Negabour Diocese D'auch
40 Jean Salles. Du mondemarsan Diocese D'aire
41 Bernard Salles. D'auveau Diocese de Comminges
42 Jean Charles Pantel. De Metz.
43 François ortal. D'otoyre Diocese de Cahors.
44 René Tournier. De chiquenet Diocese de Blois
45 Pierre Bagnol. De Gramont Diocese de Limoges
46 Pierre Louveau. De St faux Diocese de Lescar
47 François Dubois. De Golieve. Diocese Limoges
48 François Dupuis. De Deau Diocese de Lescar
49 Jean Pervin. De Pommerolle Diocese D'agen
50 Jacques Nouilhane. De Tulles
51 Denis Dufour. Du mondemarsan Diocese D'aire
52 Jean Dubedout. De St aubin Diocese D'aire
53 George Delase. De Tartas Diocese D'ax
54 Dominique Conrad. De Narbonne
55 Jean Dabadie. De St palais Diocese D'ax
56 Paul Barbacane. De Cescau Diocese de Lescar

57 Antoine Plantevigne. de Donzac dioc. de Condom
58 Bernard Daignan. de Marignac dioc. de Comminges
59 François Durand. de Montespant dioc. de Comminges
60 Martial Aurry. de la Sellebruyere diocese de Bourges.
61 Claude Brodier. de Dommartin Lestrés diocese de Chalons
62 Claude Pollet. de Sens.
63 Henry Joseph Lengrand. d'Orbec diocese de Namur
64 François Renou. de Frazé diocese de Chartres
65 Jean Desormeaux de Pontodemer. diocese de Lizieux
66 François Tros. de Barjols. diocese de Frejus.
67 Claude Merle. de Lyon
68 Guillaume Antonin de Vitrac. diocese de Sarlat
69 Albert François Gautrin. de Pontoise diocese de Rouen
70 Estienne Delannegrie. de Clermont
71 Pierre Carré. du Buggue. diocese de Perigueux
72 Joseph Savoye. de la Battuthiquier. diocese de Tarbes
73 Pierre Bourdaillot. de Angle. diocese de Luçon
74 Michel Ballon. de Luçon
75 Philippes Nicolas Mutel. de Meaux.
76 François Lapantiere. de Loudun diocese de Poitiers
77 Germain Darlois. d'Issoudun. diocese de Bourges.
78 Jacque Loyseau. de Cosne sur Loire diocese d'Auxerre
79 Germain Ducasse. de l'Arbey diocese d'Aire
80 Pierre Raynier. de Ste Foy. diocese d'Agen
81 Paul François Dufraise. de Ste Severe dioc. de Bourges
82 Claude Berger. de St Sixte diocese de Lyon
83 Jean Albucher. de St Drieux diocese de Perigueux
84 Jean Lalanne. de Ste Colombe diocese d'Aire
85 Louis Collet. de Clion diocese de Bourges.
86 Raymond Vergnes. de Viedosse. diocese de Pamiers
87 Antoine Joseph Bultau. de Bruzelles diocese de Malines
88 Jean Lamie. de D'Ax

89 Jean Loire. De saumur diocese D'angers
90 Jean claude Pascal. De grasse. en provence
91 Barthelemy Auger. De Jargeau diocese d'orleans
92 antoine Trebuchet. De Lezou. diocese de clermont
93 Jean francois Gabor. De Lesse diocese de Metz
94 Louis Tabary. D'arras
95 Charles Guenebault. dest Laurent diocese de Maçon
96 françois Guenebault. dest Laurent diocese de Maçon
97 Nicolas Morere. D'oust diocese de Couserans
98 Pierre baty. Dupoirée sur la Roche. diocese de Luçon
99 Pierre fontaine. De chambon diocese de Limoges
100 Jean bernade. De serres. diocese de Lescart
101 Pierre Joseph Macquet. De Namur
102 annet de Courteyx. De Croc. diocese de Clermont
103 Jacques Barat. De la bastide diocese de lescart
104 Jean baptiste arlé. D'ourville diocese d'amiens
105 Toussaint Pichard. De Genne. diocese d'angers
106 Jean baptiste Degournay. De vire dioc de Bayeux
107 Guillaume Dogon. De Valogne diocese de Coutances
108 Hervé Lescroel. De Reville diocese de Coutances
109 andré Quignon. D'Amiens
110 Claude aublanc. D'issoudun. diocese de Bourges
111 francois Toussaint Legoupil. De portballe dioc. de Coutances
112 Joseph Danhée. De Bruxelles diocese de Malines
113 Pierre Broqua. De saraguachis diocese D'auch.
114 Jean barere. De Trie diocese D'auch.
115 Bernard Maynadet. De Cazeres. diocese D'aire
116 Jean baptiste Baron. De villefranche diocese de Bourges

116 michel De Bussac De Verdille Dioc De Saintes
117 Pascal Baseillac De Poujestruc diocese de Tarbes
118 Silvestre Julien Lequinio De Sarzeau diocese de Vannes
119 Pierre Vidal De Puymirault diocese d'agen
120 Pierre Beth De montesquieu diocese d'auch
121 Pierre Badou De blac diocese de Limoges
122 nicolas antoine Maire De neufchateau diocese de Toul
123 Jacques Sabareau De la Mastre diocese de Vienne
124 Jean gué De Lausun diocese d'agen
125 Leonard Vacher De Bourbon Lancy diocese d'autun
126 Jacques Philippes Guilloteau De Perreux diocese de Sens
127 françois Level D'Amantis diocese de Rennes
128 Joseph Durrioche De St Serise diocese de laictoure
129 Charles Thibault De St aignan diocese de Bourges
130 françois Descats De Sivray diocese de Poitiers
131 Charles Girault De Vallancay diocese de Bourges
132 Isaac Maniere De St Pouponi diocese de Sarlat
133 françois Gilbert De Lionne diocese de Toul
134 Pierre Menard D'Albour diocese de Xaintes
135 Jean Verdier De la ferté Bernard diocese du mans
136 Gabriel Peyraud Du bourg de Rancon dioc de limoges
137 Jean baptiste Vacher De mesve diocese d'auxerre
138 Pierre Couet De Boere diocese du Mans
139 Jacques Nau Guillier De Mondion diocese de Xaintes
140 Jean Lafitte De Mondion diocese de Xaintes
141 françois Bayon Du Lude diocese d'Angers
142 Claude Tridon De Bellevesvre diocese de Besançon
143 Esmilland Durand De Toulon diocese d'Autun
144 Jean Luzier De St alvert diocese de Perigueux
145 Pierre Thomasson De Bourdeille dioc de Perigueux

146 Marc Janet. De la roche baucourt dioc. de perigueux
147 Benoist Perol. De monferrand diocese de Clermont en auverg.
148. Vincent Derouet. De Marigny marmande dioc. de poitiers
149 Claude Pancol. De brusque en rouergue diocese de Vabres
150. Antoine Paradou. De Monoblet diocese d'Alais
151 Barthelemy St pierre. De St georges dioc. de montpellier
152 francois Guillhem de Ste Terre diocese de Bordeaux
153 Antoine Redonnel. De Lunel diocese de Montpellier
154 Gerard Martin De Vitrolles diocese d'Arles
155. Jean mamert Gachet. De la ferté milan dioc. de soissons
156. Estienne Jaupitre. De Thenion diocese de Bourges
157 Pierre Benard. De Verneuille au perche diocese d'Evreux
158. ~~francois Plan~~ francois Charpentier. De Tiron diocese de Chartres
159 Paul Tessier. De St Barthelemy diocese d'Agen
160 Jacques Dessales. De Rennes
161 Nicolas Joseph Prin. De Cassu dioc. de chalons en ch.
162 Jean de la farre. De Ste foix diocese de perigueux
163. Pierre Marres. De Buzet diocese de Condom
164 Jean Pages. De la bastide diocese d'aire
165. Estienne Desclaux. De Nerbis diocese d'aire
166 Jean baptiste de Sanneaux. D'oirevault dioc. de la Rochelle
167 Jean La Roche. du mans
168 Guillaume Raby. De Billon diocese de Clermont
169 Louis Blanc. De Chalons sur saône
170 Charles Ricard. De Noues diocese d'avignon
171. Jean Jochman. De Callenberg. diocese de paterbonne
172 Guillaume Thomas La Croix. De Monbret dioc. de Coutances
173 Jean Dubarry. De Mezan. dioc. de Condom

174 Jean Bonnenfant de Perigueux
175 Jean Barthonnet de montlucon diocese de Bourges
176 Jean baptiste Mendaroux d'auzon diocese de St flour
177 Louis bretta de mont diocese de Tours
178 Emmanuel Tinel de Castelsegrat diocese de Caors
179 Jacques Viger de Marlenac diocese de Clermont
180 Bernard Guerard de Thiaucourt diocese de Metz
181 Joseph Delestang de chirac diocese de mande
182 francois adrien morlet de chaulnes diocese de Noyon
183 Jean Lemarie de martel diocese de Caors
184 Pierre Roy de Ligniere diocese de Saintes
185 Pierre Dupré de Billiat diocese de geneve
186 Jacques fraigneau d'Issoudun diocese de Poitiers
187 Cosme Damien Cordier d'ablaincourt dioc de noyon
188 Jean Quiron de Monin diocese de Lescart
189 Pierre Doriol de gauriac diocese de Bordeaux
190 Joseph Chavergnac de Cazoul diocese de Beziers
191 Joseph fartoat de Commensac diocese d'ax
192 francoise Caze de Bellemont diocese de Vabres
193 francois Joseph Lamoulere de Moncoupt dioc de Condom
194 Pierre Nicolas fleury de St Vallery dioc d'Amiens
195 Antoine Cavere de Barbazandebat dioc de Tarbes
196 Bertrand Castagnet de habas dioc d'ax
197 jean Andigon de Monin diocese de Lescart
198 Jacques Taillié de villeneuve diocese d'agen
199 Antoine Vitel de Clery diocese d'orleans

200 François Campot. D'Agen
201 Jean Godefroy. De Clery diocese d'orleans
202 Joseph Menier. De la chapelle blanche diocese d'angers
203 Hyacinthe Marmond. De St Jory diocese de Toulouze
204 Antoine Marmond. De St Jory dioc. de Toulouze
205 Jean Donnadieu. De Villeneuve diocese d'agen
206 Guillaume Rey. De monflanquin dioc. d'agen
207 Pierre Bonnefoy. D'allegre. dioc. du puy
208 Pierre Legret. De Lescau. dioc. de Lescart
209 Jacques andre Thoulet. D'asnois dioc. de Nevers
210 Pierre Antoine Quatrevaulx. De Crespy en laonnois dioc. de laon
211 Pascal Robert Drouet. De St Etienne de chinon dioc. de Tours
212 Jean botin. De Vezelise. diocese de Toul
213. Clement Gout. De Caujac diocese de Rieux
214. Nicolas Dujardin. De Bayeux
215. Charles chapdelaine. De Percy diocese de Coutances
216 François Joseph Roucheran. Dulattay de Rennes
217 Jean Dulom. D'eliac diocese de Tarbes
218 Joseph Martilly. De Varennes diocese de Reims
219 Estienne Joseph Triboullet. De Bray sur seine dioc. de sens
220 Gabriel Belisle. De monsirene diocese de Luçon
221 François Lamarque. De Cossade diocese de Tarbes
222 Edme Brivois. De nogent sur aube diocese de Troyes
223 François Rousseau. De barbezieu diocese de saintes
224 Bernard Bernès. De Dunes. diocese de Condom
225 Toussaint Jean baptiste Perrau. De nolay diocese d'autun
226. Charles Puchaud. De Galgon. diocese de Bordeaux

227 Augustin forcade. De Castillon diocese de Tarbes
228 Alexandre Claiet. D'albert. diocese D'amiens
229 Joseph Tessier. De peau en bear diocese de lescart
230 Joseph estienne. De chelles diocese de paris
231 Jean baptiste Robhier. De fontaine en deux mois dioc. D'autun
232 Joseph Lorey. De chappes diocese de Troyes
233 Claude Rousseau. De perreux diocese de sens
234 Joseph Lewet. D'antremont diocese de Geneve
235 Joseph Cauvin. De Cucurron. diocese D'aix
236 Jacques Bigé. De Corvol. Borgueilleux. dioc D'auxerre
237 Jean Viau. D'Eue le montier diocese de Tours
238 Jean baptiste Joly. Du pont ste mazence diocese de Beauvais
239 Jean Pean. De Lucé diocese du mans
240 Jacques francois marquis. De Tanlay diocese de Langres
241 Jean Remusat. De grasse
242 Pierre Reboul De Lunel. diocese de montpellier
243 Claude Vallet. D'archat diocese de saintes
244 Charles franx. De Louvin.
245 Jean Grelat. De St jean dangely diocese de saintes
246 Pierre Lamotte. De Brioude diocese de St flour
247 René arnaud. De mont diocese de poitiers
248 Jean claude Triton. Du perche diocese de sées
249 Antoine Nadal. De Luzech. diocese de Caors
250 Louis Cottereau. De Thiais diocese de paris
251 Jean Villeret. De marthezé diocese de poitiers
252 René Morna. De saubier. diocese de la rochelle
253 francois Escoubez. De gontaud diocese D'agen
254 Joseph Couturier. De Lemps. diocese de Vienne
255 Pierre Dego. De Laubresac diocese de Caors
256 Joseph Lanusse. De Rocfort de marsan dioc. D'aire

257 francois arcelin. de l'ille en flandre dioc de Tournay
258 Jean Chaban. D'Angoulesme
259 Philippes Duvanaud. de Quinsac dioc de perigueux
260 Thomas gaston de la mazer dioc. D'auch
261 Pierre Rouhaud de monlieu diocese de saintes
262 Barthelemy Pichon. de Tournus dioc de chalons
263 francois fradin. de somloire diocese D'Angers
264 Jeanpierre Couzier. de montrejeault dioc de comminges
265. Jeanbaptiste Goul. de Lauzerto. diocese de Cahors
266. Pierre Leborgne. D'amaillou diocese de la Rochelle
267 Pierre Devallée. de st maixent diocese de poittiers
268 Paul Dubois. de Lombez
269 Antoine madoul. de Limouze diocese de Narbonne
270 Antoine Pigeon. de pauliaguet. diocese de st flour
271 Pierre Chemin. de la ferté macé diocese du mans.
272 Jean Bloüin. de La Lande. diocese de Bordeaux
273 Nicolas Naudin. de Thoury diocese d'orleans.
274 Jeanbaptiste martin. de Rocquecor. diocese d'agen
275 Jacques claude Beaussier. de vendôme diocese de Blois
276 Pierre Recurt. d'arnay diocese de comminges.
277 Pierre chayrou. du Tournier diocese d'agen
278 Hilaire Laborde. de montgaillat diocese de Tarbes
279 Louis Navarre. de villethierry diocese de sens
280 Pierre Deleros. de monpezat diocese d'agen
281 Pascal Dubec. de pommares diocese d'ax
282 antoine Brissonnet. de Targés diocese de poittiers
283 Estienne Casimir. Cavalier. de malthe
284 Louis semicourbe. de st Laurent diocese d'ax
285 jean Louis fortin. de Boissy st thion diocese de paris
286 Joseph Collin. de Maubec diocese de Bourges

287 françois sicard. D'agen
288 françois mandeville. de Campesat. diocese de Montauban
289 Estienne Rodoy. de Cadelin diocese d'alby
290 Henry Houllier. de Cesanne. diocese de Troyes
291 Charles La Lanne. de villefranche du quayrant dioc de Condom
292 Guillaume Lakibe. de martel diocese de Caors.
293 Bernard Heyraud. de Sauveterre diocese de Bordeaux
294 Laurent Roblin. de montmarillon diocese de poitiers
295. Charles Bertin. de Cantois diocese de Bordeaux
296. Louis françois Rigaut. de Remigny diocese de Noyon
297 Jean Chateau. de nanthia. diocese de perigueux
298 françois Sonnet. de montoire diocese du mans.
299 Charles Bourdon. de mauzé diocese de la Rochelle
300 Pierre Menaud. deymet. diocese de Sarlat
301 Pierre Bonnet. de Cussy les forges diocese d'autun
302 Jacques Philippes. de la fond. de paris
303 Laurent Dorieux. d'averon diocese d'auch.
304 Pierre françois Azerond. de Ligecourt diocese d'amiens
305 Jacques Simon. d'Epargne diocese de saintes
306 Jean La Crabere. d'arudy. diocese d'oleron
307 Estienne Leceux. de Longué diocese d'angers
308. Claude françois Le Marechal. d'orsay diocese de paris
309 Michel Lemaitre. de Longué diocese d'angers
310 Leonard Daudy. de donzenac diocese de limoges
311. Gregoire Roux. de Moustier diocese de Riez
312. Jacques Jeudy. d'angoulesme

Année 1756.

N.°

1 Dominique Degoutte d'Orpajon diocese de Paris
2 Martin Alliot d'Anton diocese de Blois
3 Arnaud Faubert de Villereale diocese d'Agen
4 Jean Pierre Fontan de Terme diocese d'Auch
5 Jeanbaptiste Moysset de Bourganeuf dioc. de Limoges
6 Jacques Sabarot de Grioul diocese de Vienne
7 Pierre Barault de Chateauroux diocese de Bourges
8 Jean Louis Lamy de Langres
9 Antoine Guesde de la Charite sur Loire dioc. d'Auxerre
10 Antoine Rolland de Clermont
11 Dominique Gouny de Ludon diocese de Bordeaux
12 François Barbe de Masdazil diocese de Rieux
13 Pierre Massonier d'Aucanville diocese de Toulouze
14 Pierre Louis de la Neuville Beaumont diocese de Laon
15 Robert Bruneaux de Prouilly diocese de Reims
16 Estienne Gerard d'Avranches
17 Jean Salles du Mont de Marsan diocese d'Aire
18 François Fournet de Toulouze
19 Jacques Freigneau d'Exoudun diocese de Poitiers
20 Antoine Bayrault de Poitiers
21 Antoine Daurat de Tournut diocese de Chalons
22 Arnaud de la Borde de Plaisance diocese de Tarbes
23 Charles Breulliot de Neuvy diocese de Bourges
24 Jeanbaptiste Sureau de Befort diocese de Besançon
25 Jean Paul Bourgeois de Roman diocese de Vienne
26 Pierre Joulliettou de Chavanac diocese de Limoges
27 Flebbe Conrad de Rosendal
28 Jean François Rayée de Vavre diocese de Namur
29 Joachim Joseph de Lecluze de Lisle diocese de Tournay
30 Pierre Guillaume Morard de la Ferriere dioc. d'Evreux
31 Joseph Marie Million de Combloux diocese de Geneve

32 Augustin Briffaut. De Calmoutier diocese de Besançon
33 Claude Bouteillier. De Merignacque diocese de Xaintes
34 Jean Julien. D'Auxilliat. diocese de Xaintes
35 Joachim Mariette. De hambye diocese de Coutances
36 Jacques Amiard. De flers diocese de Bayeux
37 François ortal. D'otoy. diocese de Caors
38. Jean pierre Guiart. De chesy diocese de Soissons.
39 Mathieu Du Coudray. De la tremoille. diocese de Poitiers
40 Gilbert Blandin. D'aubusson diocese de Limoges
41 François Maignan. De Donzy diocese D'Auxerre
42 Claude Charles Rouilliere. D'auxainvillier. dioc. de Toul
43. Guillaume Granier. De mourrejau. dioc. de Comminges
44 Jacques Tailhiet. De Villeneuve diocese D'Agen
45 Louis Goüillart. De Mondidier diocese D'amiens
46 François Campot. D'agen
47 Jacques Vieussans. Du vigan diocese de Caors
48 Jean Bouygues. De gourdon. diocese de Caors
49 Pierre forges. Dest nicolas de la grave dioc. de laictoure
50 Louis fontanes. Dest Laurent de G Daigouze. dioc. de Nismes
51 Pierre Douard. De Sajons. De Veigné diocese de Tours
52 Pierre Desnoyers. D'allonne. diocese D'angers
53 François Gilbert. Du Bassigny diocese de Toul
54 Jean baptiste ~~Rettier~~. Renoard. de Bagnol. diocese d'uzés
55 Antonin Salaberry. De Bayonne
56 Antoine Chaise. De mées diocese de Riez.
57 Jean bertrand Carles. De masseube diocese d'auch
58. Bernard Daignan. De Marignac diocese de Comminges
59 Pierre Morlanne. De garos diocese de Lescart
60 Nicolas Chartron. De Neuville diocese de Langres
61 Louis Johanys. De Roman diocese de Vienne
62 Jean Jacques Destret. De St perée diocese de Valence
63 Nicolas Herard. De Gyé sur seine diocese de Langres
64. Nicolas Brigandet. De Duaime diocese d'autun

65 Pierre Michel Roland. De Melun diocese de Sens
66 Sebastien Hanet. De Marcillé diocese de Rennes
67 Laurent Herardin. De Pontlaville diocese de Langres
68 François Guyot. De Chefboutonne diocese de Poittiers
69 Antoine Peronnet. De Lyon
70 Arnaud Camescast. De Bras St Pouille diocese d'Aire
71 Hilaire Laborde. De Montgaillard diocese de Tarbes
72 Jacques Navailles. De Morllas. diocese de Lescart
73 Baptiste Gaye. De Campant. diocese de Tarbes
74 Pascal Dubec. De Pontmarés diocese d'Ax
75 Jean Couture. De Castelnaudozan. diocese d'Auch
76 Pierre Garrigues. Du Bure diocese de Perigueux
77 Claude Joseph Rosset. De St Lupicin dioc. de St Claude
78 Gerard Gaudin. De Montois diocese de Reims
79 Pierre Laguerenne. De Montazo. diocese de Perigueux
80 Claude Antoine Therese Tardy. De Besançon
81 Louis Deruez. De Saulx. diocese de Besançon
82 Louis Honoré Delestrac. De Cucuron diocese d'Aix
83 Pierre Ducasse. Digon. diocese de Lescart
84 Remond Noel. De Lourde. diocese de Tarbes
85 Antoine Molard. D'Ance diocese de Lyon
86 Modestes Baudrand. De St Genie dost. diocese de Belay
87 Pierre Dupuy. De Monravel diocese de Perigueux
88 Jean Rablin. De Berlin. en Prusse
89 Arnaud Malherbe. D'Aix La Chapelle
90 François Bernard Dumurs. De Chefboutonne diocese de Poittiers
91 François Plet. De Sees
92 Pierre Girard. De Champaix diocese de Clermont
93 François Subra. De Siguer. diocese de Pamiers
94 Bertin Duval. D'Aire diocese de St Omer
95 François Lescoubes. De Gontaud diocese d'Agen

97 Pierre Robin. De Reims
97 Bernard Caze. Dest Beat diocese de Comminges
98 Jeanbaptiste Cagnon. Deperthe diocese de Chalons en Ch.
99 Louis Hugues. De Loches diocese de Tours
100 Pierre Dumons. De Vellerans. Diocese de Carpentras
101 Claude modeste Brailly. De Bussu diocese d'amiens
102 Jean Lafitte. De mondion diocese de Xaintes
103 Pierre Petit. De Salignac. Diocese de Bordeaux
104 Simon Laparre. De Castelsarrazy diocese de Toulouze
105 Bertrand Gautier. D'auch.
106 michel Basselin. D'avranches
107 Louis Jean Rattier. D'alençon diocese de Sées
108 maurice Joseph Tardif. De Mauvalle diocese d'angers
109 Jean Bonnenfant. De perigueux
110 Jacques Bigé. De Corvol Lorgueilleux diocese d'auxerre
111 Joseph De Doyart. D'angers
112 Jean Lamy. D'ax
113 Joseph Brunier. De marsal. diocese de Metz.
114 Louis Brette. De mont diocese de Tours
115 Jeanbaptiste Joseph Dumont. De Nivel diocese de Namurs
116 Bertrand Destrampes. De Balesta diocese de Comminges
117 Nicolas Dauoine. De Dormant diocese de Soissons
118 frederic Snoeckx. D'anvers
119 Jean Latapy. De Garlin diocese de Lescart
120 Gabriel Dupoy. De Jaune diocese d'aire
121 Jean Loir. De Saumur diocese d'angers
122 Jean Joseph Bouvet. De pertué diocese d'aix
123 Jacques Vigier. De Marsenat dioc. de clermont
124 Jean Thomas Matthey. De Maseyk. dioc. de liege
125 Jean baptiste Arlé. D'orville diocese d'amiens
126 francois Boivin. D'aubeterre. diocese de perigueux
127 Alexis Rouguilhem. Dest vincent diocese de Bazas

128 Pascal Robert Drouet. dest Estienne de chinon dioc. de Tours
129 françois Baquier. De Negabourg. dioc. D'auch
130 françois Escoubez. De Marmande dioc. d'agen
131 Guillaume Cridelauze. De Taillebourg. dioc. d'agen
132 Bertrand Grazide. D'aners Diocese de Comminges
133 Joseph Esquiro. Deste Jeme Diocese de laictoure
134 Jean Guibbert. Delalanne diocese dest flour
135 Pierre Baty. Dupoiré sur laroche dioc. de luçon
136 Jean Piraube. D'aire
137 Jean Laborde Dubasque. dest Louboire dioc. d'aire
138 françois Bayon. Dulude dioc. d'angers.
139 Jean pierre Abbadie. De Gaussant dioc. d'auch
140 Jean Peyronil. De gazaupuy dioc. de Condom
141 Antoine Bouet. De moncrabeau. dioc. de Condom
142 Jean Pinot. De sarlat
143 françois Bethune. De Bouchen dioc. d'arras
144 antoine Soubot. De Poyartin dioc. d'ax
145 françois Ramonbordes. De d'ax
146 Jeanbaptiste Claverie. D'oleron
147 Bernard Durruty. D'aspart. diocese de Bayonne
148 Jean La Lanne. deste Colombe diocese d'aire
149 Pierre Loureau. Dest faux diocese de Lescart
150 Jean pierre Lourau. Dest faux dioc. de lescart
151 Jean Lalaude. Dhagetmau. diocese d'aire
152 Jacques Dubedout. De gonzac diocese d'ax
153 Dominique Dubune. Dest Justin. diocese d'aire
154 Jean Lanusse. De Rocfort. diocese d'aire
155 Jean ferré. De Lanux. diocese d'auch
156 Paul clement. De Panjas diocese d'auch
157 françois Joseph Levét. D'antremont dioc. de Geneve

158. François Borde beaufort. de Bourgaueuf dioc. de Limoges
159 François Louis vigreux. de houlbecq. diocese d'Evreux
160 François Donnys. de Gauyan. diocese d'Auch
161 Claude chavy. de maçon
162 Martial Bussy. de bellabre diocese de Bourges
163. Antoine Courtiol. du vigand. diocese de Caors.
164. Simon Destret. de privas diocese de Viviers.
165. Jean Lombaerts. d'ooerysche. en brabant
166. Jean Joseph Benoist Moniere. de Ste Jalle dioc. de Cisteron
167 Pierre nicolas fleury. de St Vallery diocese d'Amiens
168. François Dupuy. de peau en Bear diocese de Lescart
169 Jeanbaptiste Dougnon. d'hermant dioc. de Clermont
170. Antoine Plantevigne. de Donzac. dioc. de Condom
171 Claude Louis henriquet. dunoyers diocese de chalons. en ch.
172 Nicolas gabriel forestier. de St claude
173 Antoine Vimar. de sedan diocese de Reims
174. Thomas hyacinthe Berbiguier. de Carpentras dioc. d'avignon
175. Pierre marie Girard. de fontenay le Comte dioc. de la rochelle
176. Guillaume Laribe. de martel diocese de Caors
177. Estienne Verrier. de Longaveine diocese de Noyon
178. François Guerin. de St Loup. diocese de la Rochelle
179. Antoine Rey. d'Alby.
180 Pierre Dupré. de Billiaz. diocese de Geneve
181 Raymond Tastet. de Nogarol diocese d'auch
182 Joseph Lagoaneres. de Nogarol diocese d'auch
183 Michel harmegnies. de Dour. diocese de Cambray
184. Jean Ballay. de Brossat diocese de xaintes
185. François Durand. de Montespant dioc. de Communges.
186 Jeanbaptiste Suche. de Vence.
187 Guillaume Dulaurent. de St vincent dioc. de Bazas
188 Pierre Masson. de Creon. diocese de Bordeaux
189 Jean Dabadie. de St Palais dioc. d'Ax.

190 Placide Rouanet. d'olargues. dioc. de st pons.
191 Nicolas Morin. de Charly diocese de soissons
192 Jean Serise. de Lescart
193 François Gayet. de Romagnié diocese de Rennes
194 Pierre Delocque. de Villedaumé diocese de Tours
195 Michel Oudineau. du bourgderane diocese de sées
196 Jean Bodet. d'abzat. diocese de Bordeaux
197 Leonard Boyreau. d'availle diocese de poittiers
198 Jacques Benoist. de Nery diocese de Bourges
199 Pierre Dumort. de gournay en Bret diocese de Rouën
200 Jean chaban. d'angoulesme
201 Pierre Bletterie. du bourglastic. dioc. de Cherm. en auv.
202 Claude Berger. de st xiste en forest dioc. de Lyon
203 Pierre Duclos. de Toulouze
204 François Baudeau. de Bord st georges dioc. de limoges
205 Germain Dartois. d'Issoudun dioc. de Bourges
206 Jean Poymiro. de Bonnegarde dioc. d'Ax
207 Sebastien Dery. de Chatillon sur Loin dioc. de Sens.
208 Louis Surrault. de Chaunay diocese de poittiers
209 Jacques Gaye. de gossant diocese d'auch
210 Pierre Dubour de Pamiers
211 Dominique Marmouget. de labarthe de nestes. dioc. de Comm.
212 François Lafontaine. de Caën diocese de Bayeux
213 François Lapantiere de Loudun diocese de poittiers
214 Pierre Yvon. de Chateaurenault. diocese de Tours
215 Louis François Pichon. de Brezolles diocese de chartres
216 Jean Merckx. de Tirlemont diocese de Malignes
217 Paul Farinau. de st Sature. diocese de Bourges
218 Louis Dostes. de st Pesserre. diocese de Laictoure
219 Pierre Coueffé. de chartres en beauce
220 François adrien Morlet. de Chaunes diocese de Noyon
221 Jean baptiste Barbieux. de Tournay

222 florentin Bourgeois. de germain villiers dioc. de langres
223 Bernard vignaux. de Berdours. dioc. d'auch
224 Leonard Bonnet. de St leger lamontagne dioc. de limoges
225 francois Pouchat. de taignat. dioc. de Limoges
226 francois Descats. de Sivray dioc. de poitiers
227 honoré Asquier. de Ramatuelle dioc. de frejus
227 Charles Penant de la fere dioc. de Laon
228 Pierre antoine quatrevaulx. de crepy en lanois dioc. de Laon
229 Pierre Robert. de nouit dioc. de limoges
230 Alexis Testart. de Liancourt. dioc. de Beauvais
231 Jacques fournier. de Vandosme dioc. de Blois
232 Guillaume Blaignan. de montlion dioc. d'auch
233 Jacques antoine Bajon. de Laugnac dioc. de Toulouze
234 ~~Paul~~ antoine Carere. de Barbazant debat. dioc. de Tarbes
235 Pierre Lambert. de pierrefond. dioc. de Soissons
236 francois Montanglot. du pont de remy dioc. d'amiens
237 René Joseph Morna. des aubiers dioc. de la rochelle
238 francois Labussiere. de St fornin dioc. de limoges
239 Jean charles Maclart. de Cayeux dioc. d'amiens
240 Joseph pierre Penard. de Loches dioc. de Tours
241 Louis Gardey. du mas de fimarçon. dioc. d'auch
242 Jacques Gavelle. du pontomer dioc. de lizieux
243 Pierre Duplanc. d'aire
244 René Picard. de mallezai. dioc. de la rochelle
245 Etienne Drevet. d'allissan dioc. de Valence
246 Bertrand Castagnet. de habas. dioc. d'ax
247 Jacques Ramond. de la ville dupuis guilhien dioc. de sarlat
248 Louis Geraud. de Bergerat dioc. de perigueux
249 Jean david Remschmit. de Nienbourg en Anhalt
250 Joseph Biau. de Bernac dessus dioc. de Tarbes

251 Pierre Guerin. De Genouillac Dioc. De limoges
252 Marcou Chevrier. Du Verd. Dioc. De Nevers
252 Jean frederic Gelpcke. D'osterode.
253 Louis Soffreon. De grenoble
254 Simon Boutand. De chantrezá. Dioc. d'angoulesme
255. Estienne De Lannegrie. De Clermont
256 Claude Tridon. De Bellevesore Diocese de Besançon
257 Guillaume Delas. De perpignan
258 Jean Du Baquier. D'oubaignan Diocese d'acre
259 francois Mesnage. De Villeneuve le roy Diocese de sens
260 Pascal Bazeillac. De Poujastruc. Dioc. De Tarbes.
261 Charles Tournier. De villeneuve de mars Diocese de Vienne
262 Antoine Lamarelle. De St Leonard Diocese de Limoges
263 Louis Dufour. De Compiegne Diocese de Soissons
264 Louis Bechade. De gornac. Diocese de Bazas
265 Nicolas Le Maistre. De feuillere Diocese de Noyon
266 Joseph Brochier. De Condrieux Diocese de Vienne
267 Pierre Mars. De Buzet Diocese de Condom
268 Jean Cordier. De Rennes
269 francois Truchy. D'auxon. Diocese de sens.
270 Pierre Tisseraut. De Chalay Diocese de Xaintes
271 Leonard Daudy. D'onzenac. Diocese de limoges
272 francois Borey. De Manot Diocese de limoges
273 Antoin Rufin. De montclimart Diocese de Valence
274 Jean baptiste Barthonnet. De Monluçon Dioc. De Bourges.
275. Jean Villant. D'Evaux Diocese de limoges
276 Charles Thibault. De St Aignan Diocese de Bourges
277. Jean Pean. De Lucé Diocese du Mans
278. Charles Girault. De Valençay Diocese de Bourges
279 Jean Gué. De Lauzun Diocese de Bordeaux
280 Pierre Escoubez. De Mancielle Diocese d'Auch

281. francois Duport. de la Rochebeaucourt. dioc. de perigueux
282 Laurent Darnet. de la Noaille diocese de perigueux
283 Gui petit. de champagniat diocese de perigueux
284. Noel Darnet. de la Noaille diocese de perigueux
285. nicolas Bouillart. de Chalons-en-ch.
286 Antoine Brissonnet. de Targes diocese de poitiers
287 Jacques de la roche. de Vivonne diocese de poitiers
288. Estienne Leeux. de Longuay diocese d'Angers.
289. Louis Semicourbe. de St Laurent diocese d'Ax.
290 Jacques Morgau dupré. de Muron diocese de Xaintes
291 Jean Lorut. de Limon. diocese de Clermont
292 Arnaud Dubary. de Larocque St Sernin dioc. d'auch
293 francois Sonnet. de Montoire dioc. du mans
294. Louis Deschamps. de la haye diocese de Tours
295. Joseph Delestang de chirac diocese de Mande
296 francois Level. d'Amanlys dioc. de Rennes
297 Estienne Colombier. de Rouanne diocese de Lyon
298 Louis Porre. de Mons diocese de frejus
299 Denis Bertrand. de Tingy diocese d'Auxerre
300. Pierre Georges. de la bassoche dioc. de chartres
301. Jean Barrere. de Trie diocese d'auch.
302 Louis Lemeignan. de Romorantin diocese d'orleans
303 Antoine Boyer. de Pignans. dioc. de frejus
304 Philippe Lagasse. de Castelnaudary dioc. de St papoul
305 André Nicolle. de Thorigny diocese de Bayeux
306 françois Martin. de Voyron dioc. de grenoble
307 Jean Bels. de Castelnaudary diocese de St papoul
308. Charles Verger. du Masdazy. diocese de Rieux
309 Bernard Dalbavie. de St Leon dioc. de sarlat
310. Pierre Porrat. du pont temperat dioc. du puy en vellay

311 Pierre Bireau De Tours
312 Jean alexandre Robin · de Luzignan dioc de poittiers
313 Pierre Geoffroy · d'aubusson dioc de Limoges
314 Estienne Chapital · de villefranque dioc de Bayonne
315 Barthelemy Payros · de leme · dioc de lescart
316 Armand Mazeyrie · de Condat diocese de Caors
317 Joseph Tropenas · du montelimart dioc de Valence
318 Augustin Jarriand · de fontaine dioc de grenoble
319 Pierre detard · de Lagneux · diocese de Lyon
320 Bernard Proäne · de Bernadet · dioc d'auch
321 Louis André Souteyran · du bourg de monastier · dioc du puy en Vellay
322 Joseph Dumas · de pont diocese de Xaintes
323 Joseph Rosis · de St Raille diocese d'auch
324 françois Lamasel · de Ville franche dioc de Sarlat
325 Jean Laval · de Masquiers · diocese d'agen
326 Georges Du Casse · de Tartas dioc d'ax
327 Joseph Lemoine · de Droyes · diocese de Troyes
328 Jacques de Loustal · de Monpezat diocese d'Agen
329 Jacques Polge · de Martinenche · diocese d'Uzes
330 Annet Mosnier · du bourg de Menat dioc de Clermont
331 claude Bourry · de Moret diocese de Sens
332 françois Mandeville · de Campsas · dioc de Montauban
333 Jean Bourgoin · de St Cenan diocese de perigueux
334 Ignace Joseph de la Tour · de l'ille en flandre diocese de Tournay
335 Joseph Barbier · de Marsal · diocese de Toul
336 Nicolas Havat · de Voincourt dioc de Chalons en champ
337 Pierre Rouhaud · de Monlieu diocese de Xaintes
338 françois Page · de Lyon
339 Jacques Nauguillier de mondun diocese de Xaintes

340. Georges Besson. De Barbezieu Diocese de Xaintes
341 Pierre Cazet. De Luze. Diocese de Tarbes
342 Jean pierre Christiany. D'altrof. Diocese de Metz.
343 Charles françois Dalmenesche. Diocese de Sées
344 Pierre Guilhaumon. De Bize dioc. de Narbonne
345. Jean Gouger dit Lepine. De Briatestre dioc. de Castres
346 Joseph Deluignier. De la neuvilleroi diocese de Beauvais
347 Charle Moynier. De Laudun. Diocese d'Uzes
348. Guillaume Rogies. De Souilhat Diocese de Caors.
249 Pierre De Millac. De Vertillac Diocese de Perigueux
250 Joseph Ricord. De grasse.
251 Gilles farrochon. De chalons en champ.
252 Jean Lezat. De noylhan Diocese de Lombez
253 Bernard Vergez. De Tarbes
254 Gaubert Durand. D'Ile Isignac Diocese de Caors
255 Adrien Degori. De Rouvroy Diocese d'amiens
256 Bernard Daignan. De Marignac Dioc. de Comminges
257 Nicolas ~~Cauvin~~ Vincent. De Valfroicourt Dioc de Toul
258 françois ortal. D'autoyre Diocese de Caors
259 Joseph Cauvin. De Cucurron Diocese d'aix
260 Joseph Durrios. De St Serize Diocese de Laictoure
261 Joseph Collin. De Maubec Diocese de Bourges
262 Louis Dominique Traisnel. De Douhay Dioc. d'arras
263 Bernard fontans. D'uzeste. Diocese de Bazas
264 Pierre Lethier. De St martin de traux Dioc. de Clermont
266 Charles Bertin. De Cantoy Diocese de Bordeaux
267 Claude Pancol. De Brusque Diocese de Vabre
268 françois Villeneuve De Jargeau Diocese d'orleans
269 Jean Bloüin. De la lande Diocese de Bordeaux
270 Baptiste Lazague. D'urcuit Diocese de Bayonne

271 Pierre Millon de Salignac dioc. de Bordeaux
272 Jean Bernade de Serres dioc. de Lescart
273 Roch Baume de Laudun diocese d'Uzés
274 Thomas Offand des Georgues diocese d'Avignon
275 Albert Plou de Valliere les grandes dioc. de Blois
276 Jacques Pascal de Montpellier
277 Guillaume Raby de Billon dioc. de Clermont
278 René Anselme Arnault de Mont diocese de Poitiers
279 Pierre Cezerac du Causse diocese de Montauban
280 Paul Dubois de Lombez
281 Jean Marquet de Vandosme diocese de Blois
282 Jean Junca d'Azerex diocese de Tarbes
283 Jean Pujol de Barreges diocese de Tarbes
284 François Antoine Pariset de Raon le Tape dioc. de Besançon
285 Pierre Roy de Lignieres diocese de Xaintes
286 Bonaventure Defors de Bellefigue diocese d'Auch
287 Michel Pic de Lagon
288 Pierre Faguer Dumans
289 François Dufaur de St Mont diocese d'Auch
290 Pierre Charles de Chalendray diocese de Langres
291 Pierre Bernier de Brinon les allemands diocese de Nevers
292 Leonard Bonnet de St Tiriez les bois diocese de Limoges
293 Charles Maugin de Vitry le François diocese de Chalons
294 Antoine Fonfrede de Montaigu diocese d'Agen
295 Pierre Labory de St Pandelon diocese d'Ax
296 Eustache Perrinelle de St Georges en Auge dioc. de Lixieux
297 François Noeau de Roche Cherviere diocese de Luçon
298 Antoine Vitel de Clery diocese d'Orleans

398 (voir la page precedente

Année 1757

N°

1 Jean michel Le Comte Dohey. diocese de Namur
2 Nicolas Joseph Romedenne. De Namur
3 Claude Berger. de St Sixte en forest diocese de lyon
4 Antoine Gueulin. Du chatelet diocese de Sens
5 Jean Jacques Destret. de St peray diocese de Valence.
6 francois Truchy. D'auxon. Diocese de Sens
7 Augustin Garriand. de fontaine diocese de Grenoble
8 Jean Roccas. de Peonne diocese de Glandeve
9 Laurent Champion. de St trivier en Bresse diocese de lyon
10 Hyacinthe Roblot. de Romain sur meuze diocese de Toul
11 Louis Traverse. de ~~Tulle~~ clargout diocese de Limoges
12 Jean Donnadieu. de villeneuve diocese d'agen
13 Joseph pierre Penard. de Loches diocese de Tours
14 Jacques Polge. de Soucillanges diocese de Clermont
15 Bernard La Coste. de Ste Colombe diocese de Condom
16 francois Guilhem. de Ste terre diocese de Bordeaux
17 Jean Saleilhes. de Ste frique diocese de Vabres
18 Jean Joseph Joumard. de D'ax
19 Jean françois Labouré. du bourg de bucquoi diocese d'arras
20 antoine Maigret. de Renel diocese de Toul
21 Alexandre Serres. de Saramon. diocese d'auch
22 francois Joseph Tournay. de Chimey diocese de Liege
23 Pierre Dufrechou. de Simorre diocese d'auch
24 Joseph fuchere. de millas diocese de perpignan
25 Jacques L'hermitte. de Thoars diocese de poittiers
26 Estienne francois Renou. de frasé diocese de chartres
27 Jean Larrodé. de Lagorre diocese de Lescart
28 Jean antoine Conver. de Dienville diocese de Troyes
29 Louis Duperat. de nanteuil diocese de poittiers
30 Guillaume Blaignant. de Montleon diocese d'auch

31 Jean Espenan. De monteon Diocese D'auch
32 Jean Villeneuve. De St gaudin Diocese de Comminges
33 Florentin Bourgeois. De germainvilliers diocese de langres
34 Hyerosme Saminade. De St Meard de drolle Diocese de perigueux
35 Joseph Angely. De Damazan diocese de Condom
36 Georges Du Casse. De Tartas diocese D'ax.
37 Joseph Sanquet. De peau en Bear Diocese de Lescart
38 Estienne Colombier. De Roänne en forest diocese de lyon
39 Jean Tournier. De Chalais diocese de Sées
40 Jean Lasfaurias. De Neuviale diocese de limoges
41 Pierre Louis Arracqurt. De Bucquoy diocese D'arras
42 Christophe Le Bouquet. D'arnac diocese de poittiers
43. Urbain Jean Barbet. De Tours
44 francois maillard. De Vicque diocese de langres
45 françois petit. De l'ille d'oleron diocese de xaintes
46 Jean perrin. de pomerolle diocese D'agde
47 Theodose Moustelon. D'olargues diocese de St pons
48 Pierre Crouzat. De Servian Diocese de Beziers
49 Bernard Castes. De Buzé diocese de Condom
50 honoré fragonard. De grase
51 Jean Salvanet. De Bonneval diocese de limoges
52 Louis Girard Rousseliere. De laval diocese du mans.
53 Pierre moulis. De Narbonne
54 Denis Testu. De chinon diocese de Tours
55 Philippes Carriere. De Beziers
56 Antoine Reydy. De Sorge. diocese de perigueux
57 marc Sevely. De Castelnaudaré diocese de St papoul
58 Bonaventure Defors. De Pellefigue. diocese D'auch
59 Joseph michel page. De pontdevoux en bresse diocese de lyon
60 Pierre Variot. De Seurre diocese de Besancon
61 Pierre Sicard. De Vollore. diocese de Clermont
62 françois Dozat. De Vollore diocese de Clermont
63 Jeanbaptiste Charret. De Noirstable diocese de lyon
64 Pierre Rousset. de St André diocese de lodeve
65 Claude Georget. De Nismes
66 Joseph Megi. De greoux. diocese de Riez
67 charles andré Anquetin. De lions en forest diocese de Rouen
68 Jeanbaptiste martin de Compregniac diocese de limoges
69 Louis Raffin. De Valence diocese d'agen
70 francois Poujol. De Guillhen diocese de Lodeve
71 Antoine Boissonnat. De Bauville diocese D'agen

72 Louis Girault. De sens diocese de Bourges
73 Pierre Tisserau. de chalais diocese de Xaintes
74 Louis martin. de st paul trois chateaux
75 Guillaume françois Joseph frassenne d'arras
76 Georges Cornil Vandewalle. de pouperingue diocese d'ypres
77 André Jaume. de Bar diocese de Grase
78 Leonard Durieux. de paussac. diocese de perigueux
79 [illegible] Nœulet. de Bourdeille diocese de perigueux
80 Pierre Rolin. d'Exideuilh diocese de perigueux
81 Jean Escoffier. de grase
82 Claude Bonhomme. de Riez
83 Jacques Rabuel. de pontdevel. diocese de lyon
84 Jean Gerin. de Vauvert diocese de Nismes
85 françois Boivin. d'aubeterre diocese de perigueux
86 Jean baptiste legenissel de la Coppiere. de seaucé diocese du mans
87 hyppolite Bayonne. de monblanc diocese de Lombez
88 Estienne Lepaul. de Lyon
89 Louis Brucy. de Bellegarde diocese de sens
90 Daniel Gauthier. de Blois
91 Claude françois Bastard de la Rollandierre. de Tourtenay dioc. de poitiers
92 Jacque Gay. de mielan. diocese d'auch
93. Guy marie morin. de la pomerey sur sevre diocese de la Rochelle
94. antoine Bonnardot. de chalons sur saône
95. marcou cheverier. du veurdre. diocese de Nevers.
96 Pierre Andichon. de monin diocese de lescart
97 Jacques mirabel. de st maurice diocese de perigueux
98 Jacques Soudrie. de Thivier diocese de perigueux
99 françois Descombes. d'izideuil. diocese de perigueux
100 Louis foncrose. de perigueux
101 Jean decombe. de chenier. diocese de xaintes
102 Pierre Gaspard. d'ablac. diocese de Bordeaux
103 Jean ferard. de Luneville. diocese de Toul
104 Nicolas Serrier. de Rachecourt sur marne diocese de chalons en ch.
105 Charles Prevost. de Joinville diocese de chalons en ch.
106 Estienne Langagé. de Poisson diocese de chalons en ch.
107 Louis Entier. de ste Radegonde diocese de xaintes
108 Georges Augier. de Barbezieux diocese de xaintes
109 Pierre Peyraud. de marthon diocese d'Angoulesme
110 Jean françois Deshais. de st germain en laye diocese de paris
111 Simon Beguinot. d'est vallier diocese de Langres
112 Pierre Charles. de chalendré diocese de Langres

113 Bertrand Grazide. D'anes Diocese de Comminges
114 Charles Bernade. de Salon Diocese D'arles
115 Honoré Perrier. De Rougon Diocese de Riez
116 Jean pierre Lagarrigues. de Sadournin Diocese D'auch
117 Jean baptiste Minot. Du mas dagenet Diocese de Condom
118 Miegel Gorse. de Sarlat.
119 Charles maignac - De Jonzat. Diocese de Xaintes
120 Pierre Joseph Sauvage. Du Buix. Diocese de Vesoul
121 Jean paul Victor Clavet. De Mazet Diocese de Nevers
122 Jacques Fraigneau. D'Exoudun Diocese de poitiers
123 Leonard Jolivet. de Montvon Diocese de Limoges
124 François Bignan. D'apt
125 François Poirier. de Sully Sur Loire Diocese D'orleans
126 Gilbert Beneyat. de Chambon Diocese de Limoges
127 Estienne Baquet. de Charoux. Diocese de poitiers
128 Vincent Rollin. de Jaunes Diocese de poitiers
129 Jean pierre Gardiol. de la Coste Diocese D'apt
130 Antoine Briconnet. de Talgé Diocese de poitiers
131 Dominique Bethezé. de Mourvegau. Dioc. de Comminges
132 Estienne Marechal. de la chapelle St hyppolite Diocese de Tours
133 François Billard. de pertuis Diocese D'aix
134 Louis Chalon - de mavans Diocese de la Rochelle
135 Pierre Perrat. Dupontemperat Diocese Dupuy en Velay
136 Honoré Silvecane. de la tour d'aigues. Diocese D'aix
137 Jean baptiste Silvecane. de la tour d'aigues Diocese D'aix
138 René Picard. de fontenay le Comte Diocese de la Rochelle
139 Jacques de Loustal. de Monpezat Diocese D'Agen
140 Pierre François Metais de la barre. de Saché Diocese de Tours
141 Antoine Baudon. de St Sulpice de Lezat Diocese de Rieux
142 Clement alexandre Bident. de Bantouzel Diocese de Cambray
143 Marc Vocansson. de Soucillange Diocese de Clermont
144 Pierre Blettery. du bourlastegue Diocese de Clermont en Auv.
145 Pierre Morange. de St martin dibois Diocese de Bordeaux
146 Louis François Brière. du mesnil le beuf Diocese D'avranches
147 Martin Subibure. de Louhossa. Diocese de Bayonne
148 Jean Sorhapuré. de Mas parraute Diocese D'Ax
149 Michel Persin. D'orbiegrand Diocese de Namur
150 Jean Jullien. D'auxillac Diocese de Xaintes
151 Henry Soullier. de Montpellier

152 Jacques Goldthorp. D'hanavre.
153 Salviolart. de florentin diocese d'Ulby
154 Claude Baillet. de Pagny diocese de Besançon
155 Charles Joseph Delafontaine. de Thuin diocese de Lyege
156 Louis Johanys. de Roman diocese de Vienne
157 Claude Deguet. de neuilly en donjon diocese d'autun
158 Jean Pujol. de luz en barrege diocese de Tarbes
159 Nicolas Guillot. de selles diocese de Bourges.
160 françois Stoefs. de Bruxelles diocese de Malines
161 Joseph Bordenave. de peau en Bear diocese de Lescart
162 Jean Daube. de lagarde diocese de Tarbes.
163 Guillaume Lafite. de Cocumon diocese de Bazas
164 Leonard Vaché. de Bourbon Lancy diocese d'autun
165 Jean Penard. de chalais diocese de Xaintes
166 antoine perin. de Rocvert diocese de Marseille
167 noel mesnard. de Perigny diocese de poittiers
168 Joseph Cols. de Baumarchez diocese d'aucs
169 Guillaume Vacqué. de Ste Colombe diocese de Condom
170 Lambert Joseph Gillard. de hamoir diocese de liege
171 Louis Valere. de Lezan diocese de Nismes
172 Jean pierre falguieres. de moissac diocese de Caors
173 Jeanbaptiste Renoard. de Bagnols diocese d'Uzés
174 Jean Hondaa. d'aste diocese d'oleron
175 Martin Borda. de St pé diocese de Bayonne
176 frederic Raths. de mayence
177 Pierre Montegout. de St alvert diocese de perigueux
178 Louis delorme. de St martin de mantelan diocese d'Evreux
179 Guillaume martin. de St andrés de Cubsat diocese de Bordeaux
180 Pierre Laguerenne. de Montazot diocese de perigueux
181 Jacques Lalande. de Sivray diocese de poittiers
182 Louis Regnault. de Bou diocese d'orleans.
183 Joseph de la Chenal. du Gy. diocese de Geneve
184 Laurent herardin. de pontlaville diocese de langres
185 Guillaume Sordot. de monbar diocese de Langres
186 Jean Leger. d'Argentine diocese de perigueux
187 Jean Crassac. d'Argentine diocese de perigueux
188 Pierre Le Comte. de Coulant diocese du mans
189 Jean pierre Valentin. de Soulanges diocese de Chalons en Ch
190 Jacques Thomas. de Castelnaudaré diocese de St papoul

191 Adrien Degory. De Rouvroy Diocese D'amiens
192 Jean martin frechon. De Campanie. Diocese D'amiens
193 Marc oullé. De St Tous Diocese D'auch
194 Raymond Tastet. De nogaro Diocese D'auch
195 Jeanbaptiste Arlé. D'orville Diocese D'amiens
196 Antoine Bouet. De Moncrabo Diocese de condom
197 Dominique Chavrier. De St fulpice Diocese de Bazas
198 Damien Boulougne. De St afrique Diocese de Vabres
199 Pierre Dombiell. D'amou Diocese D'ax
200 Bernard Lavaud. D'obgac. Diocese de limoges
201 Pierre Laborie. D'ax
202 Pierre Duburga. D'aiguillon Diocese D'agen
203 Guillaume Gardes. de Caylus. Diocese de Cahors
204 Pierre Legret. De Sescau Diocese de Lescar
205 Jean Denoix. De Belleyma Diocese de Perigueux
206 Elie faure. De Montagniac Diocese de Perigueux
207 Antonin Salaberry. De Guiche Diocese de Bayonne
208 Jacques Roger. De Loché Diocese de Tours
209 Bernard Vignau. De Berdous Diocese D'auch
210 Reymond Jollem. De Castelgaloux Diocese de Bazas
211 Bernard Duruty. De Chaspard Diocese de Bayonne
212 Jean Vigeon. De la fontenelle Diocese de Dole
213 Jean Fruaut. De St Vaille Diocese de Condom
214 Guillaume Revolte. De Semeac Diocese de Perigueux
215 Jean Villereau. De vielle vigne Diocese de Mantes
216 Francois Campos. D'agen
217 Marc Bernier. De Mont Diocese De poitiers
218 Francois Lapanther. De Loudun Diocese de poitiers
219 Eustache Boulay. Du gault Diocese de Charres
220 Cesar Baudet. De Castelsagrat. Diocese de Cahors
221 Alexandre Gasquet. De Tourette Diocese de Vence
222 Francois Bethune. De Bouchin Diocese D'Arras
223 Pierre Descairac. De St Barthelemy Diocese D'Agen
224 Jean Joseph Domanez. De Fresnon Diocese de Cambray
225 Jean Laval. De Marquaire Diocese D'agen
226 Pierre Portepain. De Bazas

~~227~~ Germain feure. dest nicolas de Grue diocese de luçon
228 Jean pierre fontans. de Therme diocese d'auch
~~229~~ Jeanbaptiste Jacquet. de Boen diocese de lyon
~~230~~ Joseph philip. d'Estreveaux diocese de Glandeve
~~231~~ Mathurin Juteau. d'oireville diocese de Chartres
~~232~~ Dominique Laforgue. de montgaillard diocese de Tarbes
~~233~~ Pierre Broqua. de Sarragachis diocese d'auch
~~234~~ Jean Morel. de Revel diocese de Lavaur
~~235~~ Jeanbaptiste Le Caillon. d'hautevillers diocese de Reims
~~236~~ Joseph Genest. de Vemars diocese de paris
~~237~~ Jean chateau. de Nantia diocese de perigueux
238 francois Le Metayer. de Rennes
~~239~~ René Girard. du mans
~~240~~ Bernard Pignot. de nuis diocese d'autun
241 Jean Tronet. dest pourcin diocese de Clermont
~~242~~ Louis Chavoin. de Mezilly diocese de Maçon
243 Bertin duval d'aire diocese dest omer
~~244~~ Jean chabosson. de fonclerain diocese de Clermont en auv.
~~245~~ Charles Panchevre. d'angers
246 Bernard Delgart. de Bayonne
~~247~~ Louis Cottereau. de thiais diocese de paris
~~248~~ Martin alliot. d'othon diocese de Blois
~~249~~ Louis Claude Bouillard. de laimont diocese de Toul
~~250~~ René Jullien Gauttier. de la Croix diocese d'Avranches
~~251~~ Jean Matthey. de Maseick diocese de Liege
~~252~~ Maurille Vignaud. d'aixe diocese de Limoges
~~253~~ Jean Luzié. dest alvert diocese de perigueux
254 Jean salles. du mont de marsan diocese d'aire
255 Jean Joseph Raynard. de Senez
~~256~~ Claude Joseph Dubois. de Mere diocese de Blois
~~257~~ Louis Gardey. du mas de fimarçon diocese d'auch
~~258~~ Jean Amat. de Neufeugliz. diocese dest flour
~~259~~ Guillaume Brel. d'alvignat diocese de Caors
260 Pierre Dego. de Laubresac. diocese de Caors
~~261~~ Jean flutot. de Chatillon sur seine diocese de Langres

262 Pierre Geoffroy D'aubusson Diocese de limoges
263 Jean Auriol. De Mosnac Diocese de Xaintes
264 François Borie. De manoc Diocese de Limoges
265 Modeste Baudrand. Desgenie doste Diocese de Belay
266 Dominique Crouzat. De Servian Diocese de Beziers
267 Jeanbaptiste Suche. De Vance
268 Pierre Dupertuis. D'Argenton diocese de Bourges
269 Pierre Robert. De Nouy Diocese de limoges
270 Edme françois Javey. De Tonnerre Diocese de langres
271 Jacques Bonnenfant. De perigueux
272 Jean Chapot. De Bordeaux
273 Jean Latapy. De Garlin Diocese de Lescart
274 Jacques Lafargue. De peirusse Grande Diocese d'auch
275 Marin Gourdounié. De liste Diocese de Cavaillon
276 Germain Dartois. D'Issoudun Diocese de Bourges
277 Jeanbaptiste Maugenest De Culan Diocese de Bourges
278 François nicolas Serré. De Doudeville Diocese de Rouen
279 Louis Derepert. De latourdupin Diocese de Vienne
280 Antoine Courtiol. Duvigant Diocese de Caors
281 Leonard Bonnet. De Stirieux. Desbois Diocese de limoges
282 Jean Monsinat. De Noe Diocese de Rieux
283 Jeanbaptiste Dardene. De labastide fronctouniere Dioc. de Caors
284 François Mandeville. De Camplat Diocese de Montauban
285 Denis Scipion. De St Julien Diocese de Caors
286 François Le Bel. D'amiens
287 François Magnien. De Touillon Diocese d'autun
288 Jean Redeuilh. De chevanseau Diocese d'angoulesme
289 Nicolas Bienaimé. De Busy legrand Diocese d'autun
290 François Perrin. De vitry le françois Diocese de Chalons
291 Claude Berneux. De St vincent de Neuvy Diocese de Tours
292 François Adrien morlet. De Chaulnes Diocese de Noyon
293. Charles Vilmot. De Seises. Diocese de Lombez
294 François Escoubez. De marmande Diocese d'Agen
295 Raymond faure. De Marmande Diocese d'Agen
296 Joseph Danhée. De Bruxelles Diocese de Malines

297 Charles france. De Louvain diocese de Malinnes
298 Guillaume Cridelauze. De Taillebour diocese d'Agen
299 Pierre Garrigues. De Cavialle diocese de perigueux
300 Jean Dupont. D'aurignac diocese de Tarbes
301 Jacques Tisnes. D'aurignac diocese de Tarbes
302 Laurent ferriere. de merzé. diocese de Maçon
303 Claude Chavy. De Maçon
304 Jean Joseph Bouvet. de pertuis diocese d'aix
305 Jacques Vigier. De Marsenat diocese de Clermont ferrand
306 Jacques Benoist. De Nery diocese de Bourges
307 Jacques charles delaroche. De Vivonne diocese de poittiers
308 Antoine Rolland. de Clermont
309 Gilbert Joseph Bergerat. de chambon diocese de limoges
310 Joseph Durios. De St serice diocese de laictoure
311 Jean Tessandier. De savignac diocese d'agen
312 michel Dargelas. De Tarbes
313 Claude Pancol. De Brusque diocese de Vabre
314 Gabriel Garnier. De Jarnaccherante diocese de xaintes
315 paul Tessier. De St Barthelemy diocese d'Agen
316 antoine paradou. De monoblet diocese d'alais
317 Jeanbaptiste clavery. D'oleron
318 Jean pierre Gourgues. De Tarbes
319 Jean bardinaud. Du billat. diocese de perigueux
320 claude Collard. Du vieudampierre diocese de chalons en ch
321 Antoine Guesde. De la charité sur Loire diocese d'auxerre
322 Estienne Casimir Cavalier. De Malthe
323 Henry Le Comte. De Domleroy diocese de Bourges
325 françois Menet. De St martin dauxigny diocese de Bourges
326 françois Dufaur. De St mont diocese d'auch
327 Jean Tapy. De montgaillart diocese de Tarbes
328 ambroise Dangé. De gracay diocese de Bourges
329 Nicolas savolles. De Monbart diocese de langres
330 Nicolas mathieu. De Metz.
331 Estienne Leseux. De Longué diocese d'angers

352 Ignace Joseph Delatour. De lille en flandre Diocese de Tournay
353 Guillaume Dulaurent. Dest Vincent Diocese de Bazas
354 Dominique Dintrans. De Tarbes
355 Pierre Biveau. De Tours
356 Jean La campagne. Dest Cricq Diocese d'Aire
357 Pierre Le Levalier. De granville Diocese de Coutances
358 Jean Calvet. D'auterive Diocese de Toulouze
359 Jacques Pascal. De Montpellier
360 Jean Seaure Junca. D'azereix Diocese de Tarbes
361 Dominique Bref. Dubuis Diocese de Vezon
362 Jean Cruchet. Dest aulay Diocese de Perigueux
363 François Gayet. De Romagné Diocese de Rennes
364 Pierre Guinaudau. De Tigny Diocese d'angers
365 Joseph Dumas. De pons Diocese de Xaintes
366 Louis Dostes. Dest peser Diocese de Lectoure
367 Antoine Fonfrede. De montaigut Diocese D'agen
368 Marie Joseph Monneveu. De Paris
369 François Dejault. De marçon Diocese du Mans
370 Louis Maignan. De Romorantin Diocese d'orleans
371 Guillaume Buchet. De Cosne sur loire Diocese D'auxerre
372 Pierre Armand Guerin. De Monbrun Diocese D'angers
373 Louis Perron. De Donzy Diocese D'auxerre
374 Antoine Mathieu olivier. De montegure Diocese de Bazas
375 Pierre Monneveu. De Monsegure Diocese de Bazas
376 Bernard Guyot. De Monbar Diocese de Langres
377 Estienne Fournier. Du meillevault Diocese de Lixieux
378 Louis Guibert Dombret. De Lincent Diocese de Namur
379 Norbert Langlois. De Beloeul Diocese de Cambray
380 Jean Francis. De treveure. Diocese de Malines
381 Charles Bertheaulme. De Muve Diocese d'orleans
382 Honoré asquier. De Ramatuel Diocese de Frejus
383 Louis Porre. De Mons. Diocese de Frejus

364 Joseph Jordrin. De gracay. Diocese de Bourges
365 Philipes delaporte. De Bruges
366 Jean parseille. De Cuellé Diocese de Tours
367 françois Billerey. De Contreglise Diocese de Besançon
368 Jean antoine moly. De naucelle Diocese de Rhodés
369 Baptiste Gaye. De Campan Diocese de Tarbes
370 Antoine Chapuy. De St Bonnet le chateau Diocese de lyon
371 Jean Talamy. De Loubejac Diocese de Caors
372 Claude Durand. De grenoble
373 françois Ramonbordes. De D'ax
374 Jean baptiste Morin. De Vincennes Diocese de paris
375 françois Gavarry. De St Cesaire Diocese de Grase
376 Honoré ollivier. De St Vallier Diocese de Grase
377 Guillaume Rey. De mont flanquin Diocese D'agen
378 Jacques Gavelle. Du pont de aumer diocese de Lixieux
379 Joseph Lafond. De Cazau Diocese D'auch
380 Estienne ollivier. De Toulon
381 Cyprien moyroud. De St Simphorien d'ozon Dioc. de lyon
382 Charles Voirin. D'arc Diocese de Langres
383 Marc antoine Le Roux. De Miremont Diocese de perigueux
384 André Palaffre. De gaillat Diocese D'alby
385 Maurice Dujarry. De St Leon Diocese de perigueux
386 françois La Bussiere. De Tenon Diocese de perigueux
387 Jean françois Chevalier. De neufchatel Dioc. de Rouen
388 Jean baptiste hardi. De la ferriere Diocese D'Evreux
389 Urbain michel Mabilleau. De petiviers Diocese D'orleans
390 Antoine Daurat. De Tournus Diocese de Chalons sur saône
391 pierre Bouis. Du Luc. Diocese de frejus
392 Louis Denis. De menetou Diocese de Bourges
393 françois Derieu. De Cresensac Diocese de Caors
394 Savin Bigau. De St Savin Diocese de Tarbes
395 Charles Penant. De la fere Diocese de Laön

396 Claude Rousseau - De perreux diocese de sens
397 Jean pierre Loureau. de St faust diocese de Lescart
398 Jacques Lhomme. Dest martin bretheucourt dioc. de chartres
399 Charles Mangin. de long 887 diocese de Treve
400 Jean Lassus. De Mezos. diocese de Bordeaux
401 pierre Coulon. De viller farlaix diocese de Besançon
402 Pierre Baraut. de chateauroux diocese de Bourges
403 Jullien Becherel. Dest hilaire du harcouet diocese d'avranches
404 Ennemond Reymond. de la tour du pin diocese de Vienne
405 Gilles Tenabre. du grand pressigny diocese de Tours
406 Jean Joseph Guerin. De Couzon diocese de Lyon
407 Antoine Bonnau. De pelgrue diocese de Bazas
408 Thibault Estienne Lauverjat. de Larrys diocese de sens
409 Charles Maugin. De vitry le françois diocese de Chalons
410 Jean baptiste Lemoine. De Chalet diocese de troyes
411 Jean baptiste Le Roy. De sedan diocese de Reims
412 Jacques Vieussans. Du vigand. diocese de Caors
413 Jan Gorsse. De marquais. diocese de sarlat
414 Jean Pinot. De sarlat
415 Jean Lorut. De Limons diocese de Clermont en auv.
416 Raymond Lafargue. D'armantieu diocese de Tarbes
417 Cyr Jean Mantin D'Issoudun. diocese de Bourges
418 Cyr Breban. D'Issoudun diocese de Bourges
419 Jean simon. De perigueux
420 Jean Etcheverry. De Ste esteven diocese de Bayonne
421 Charles Breulliaud. De neuvy St sepulchre diocese de Bourges
422 Louis Gouillart. De Mondidier diocese d'amiens
423 Thomas Challuau. De Ste maure diocese de Tours
424 Jean Tastet. De Bergouey diocese d'ax
425 Louis Coueffé. de chartres
426 Nicolas Mangin. De Long 887 diocese de Treves
427 Albert plou. De valliere les grandes diocese de Blois
428 Jean Lartet. De gaillon diocese de lescart
429 Jean Dutilh. De pujols diocese de Bazas

430 Jean Lezat de noysan diocese de Lombez
431 Jacques Gautier dit lagarde de Sauvegard diocese de perigueux
432 Jean Servette de Tarbes
433 Jean Louis Lettre de Marignac diocese de Rieux
434 Pierre Lacaze de Tarbes
435 Estienne Rodos de Cadalene diocese d'alby
436 Pierre philibert Detard de lagny en Bugey diocese de lyon
437 François Dutar de Mehun diocese de Bourges
438 Louis Joviette d'athis diocese de paris
439 Jean frederic Gelpcke d'osterode en allemagne
440 Charles Victor Bordard de Chilleurs diocese d'orleans
441 Jacques andré Leauté de Rebetx diocese de Meaux
442 Antoine Lagas de Revel diocese de Lavaur
443 Joseph Menier de la Chapelle Blanche diocese d'Angers
444 Jean marie Boullier de Meaux
445 Jean Sembres de Tilhac diocese d'Auch
446 Silvain Bussiere de gueret diocese de limoges
447 Jean Lesperon de St germain du puche diocese de Bordeaux
448 Joseph Biau de Bernac dessus diocese de Tarbes
449 pierre Morizot d'avalon diocese d'autun
450 Joseph ignace Gantes d'arles
451 François Subra de Siguer diocese de pamiers
452 Alexandre Du Rozoy d'Oquiat diocese de Noyon
453 Jacques Dupasquier d'Issien diocese de Belay
454 Jean Dulac d'Issoire diocese de Clermont
455 Sulpice Balte de Fresnoy diocese d'Amiens
456 Jean Carré de Sernoy diocese de Bourges
457 Pierre Lethiès de St martin de vaux diocese de Clermont
458 Jean pierre Micellon de Micellon diocese de Valence
459 Joseph Rouges de Mazeres diocese de Caors
460 Georges Berthon de Bellabre diocese de Bourges
461 philippes Vidou de Mazeube diocese d'Auch
462 Silvain de Valencienne d'argenton diocese de Bourges
463 Miegel Lavergne de Siboure diocese de Bayonne
464 François Sonnet de Montoive diocese de Mans

465 Louis mathieu Du Coudray. De la tremoille Diocese de poittiers
466 Philibert Lesté. De Lyon
467 Simon Laparre. de Castel sarrazis Diocese de Montauban
468 adrien Pinel. de Montbadon. diocese de Bordeaux
469 francois ferriere. De premeri diocese de Nevers
470 Jean Raymond. de sousillanges diocese de Clermont
471 Jean Lauga. De Castelsarrazin Diocese D'ax
472 Jean simon Thenance. de Coulommiers Diocese de Meaux
473 René Joseph Morna. D'Exaubier Diocese de la rochelle
474 Estienne Verrier. De Longaveine Diocese de Noyon
475 Claude Bourry. De Moret. Diocese de sens
476 Leonard Joncard. De Bourg. Dioc. de Bordeaux
477 Jean Louis Pelletan. D'alais
478 Basile Barrere. Deauze. Diocese D'auch
479 Jeanbaptiste Cousty. Deste foy de longa Dioc. de perigueux
480 Pierre ferrand. De Beaune Diocese de sens
481 Jean michel etienne Gault. D'angers.
482 Estienne Laborde. De Sandrieu Diocese de perigueux
483 Julien Thibault. De Blois
484 Leonard. Macary. De malibas Diocese de limoges
485 Joseph Lemoyne. De Droyes Diocese de Troyes
486 Jean pouchat. de Stagnant. Diocese de Limoges
487 Pierre Damour. Dest cloud. Diocese de paris
488 Armand Brachet. De Varaigne. Diocese de limoges
489 Jean Emmanuel. De Toulouze
490 Dominique Laflize. De Nancy Diocese de Toul.
491 Jean pierre Lafon. De Najac Diocese de Rhodez
492 Pierre Loubeau. De Toulouze
493 francois Dubois. Dest Estienne de furlac diocese de limoges
494 Jeanbaptiste faucher. De Rosiermaleon diocese de Limoges
495 Jean montauzet. Dest Cricq Diocese D'acre
496 francois Page. De Lyon
497 quirin Marvides. De metz.

498 Joseph Menville. De ponsan. Diocese D'auch.
499 Jean Henry Joseph Fallaux. De Namur
500 Laurent Dupuy. De St aquilain Diocese de Perigueux
501 Gilbert Mandin. D'aubusson Diocese de Limoges
502 Jacques Lacrampe. De Barreges Diocese de Tarbes
503 Pascal. martin. De Toulouze
504 Jean Robertie. De Luzignat Diocese de Perigueux
505 Dominique Conrad. De Narbonne
506 François Duret. De Vallencienne Diocese de Cambray
507 Jean Goffre. De Savignat Diocese de Bordeaux
508 Pardoux Duboeix. De Sardan Diocese de Limoges
509 Jean Bertrand Jourdan. D'auch
510 Antoine Alivet. De Crest Diocese de Die
511 Joseph Lanusse. De Rocfort demarsan Diocese D'auch
512 Pierre Drouget. De Barbezieux Diocese de Xaintes
513 Michel marc Guiot. De Noizay Diocese de Tours
514 Toussaint Boudeye. De Tiersay Diocese d'angers
515 Charles Bertin. De Cantois. Diocese de Bordeaux
516 Deodat Dassion. Du bouga Diocese D'auch
517 Joseph Loubatieres. De Lanuejoul. Diocese de Rhodez
518 Jeanpierre Darré. De Bazilliac Diocese de Tarbes
519 Jean Beth. De Toujouse Diocese D'aire
520 Pascal Robert Drouet. De St Etienne de Cuinon Dioc. De Tours
521 Antoine Arsson. De Lodeve
522 Jean Ramonet. De Baigniers Diocese de Tarbes
523 Pierre Lessensiere. De Bonnetable Diocese du Mans
524 Jacques Joseph quiques. De Tournay
525 Jean François Leger. De Duncoeur Diocese D'amiens
526 Claude François Lievmant. De Nampon St martin Dioc. D'amiens
527 François Tardiveau. Du Bois de cene. Diocese de Lucon
528 Antoine Boyer. De Pignans. Diocese de Frejus
529 Jean chrysostome Vignion. De Fontaine Diocese de Cambray
530 François Cosme Boulay. De St denis en France
531 Antoine Ferraud. D'arles
532 Louis Dujade. De Montsegure Diocese de Bazas
533 Jeanbaptiste Tardif. De St Leger Diocese de Bâle
534 Sebastien Gabor. De Metz.

535 Benoist Daraux. De Rimont Diocese de Conserans
536 Jean Couture. De Castelnaudauzan Diocese d'auch
537 Jacques Joseph Barres. De Nerac Diocese de Condom
538 Pierre Masson. De Creon Diocese de Bordeaux
539 Nicolas Douet. De Coutances
540 Benoist Perol. De Monferrand Diocese de Clermont en Auv.
541 Louis Semicourbe. Dest Laurent Diocese d'ax
542 Louis Molusson. De Chatillon sur Indre Diocese de Bourges
543 Urbain Despagne. De Langais Diocese de Tours
544 Jacques Gabriel Grange. De la Chapelle blanche Diocese d'Angers
545 Pierre Desnoyers. De Saumur Diocese d'Angers
546 Antoine Issaurat. Dest paul Diocese de Vence
547 Jean Coulom. De Creon Diocese de Bordeaux
548 Joseph Menard. De la haye. Diocese de Tours
549 Joseph Potonnier. De Vouvray Diocese de Tours
550 Antoine Martenet. De pontaillié sur Saône Diocese de Besançon
551 Gilles Jardin. D'un ver. Diocese de Chartres
552 Jean Boun. De grisols. Diocese de Toulouze
553 Jacques Taillades. De Treausse Diocese de Narbonne
554 Jullien Monbrac. Duchelar Diocese de Viviers
555 Philippes Charles Scherer. De Hanau Diocese de Majence
556 Simon Jamin. Dest pierre Debat. Diocese de Bordeaux
557 Nicolas Joseph Dupuy. De pontoise Diocese de Rouen
558 Sigmond Enst Klosse. De Dourlac. Dioc. de Spire
559 Joseph Normand. De la haye Diocese de Tours
560 Louis Deschamps. De la haye. Diocese de Tours
561 Jean Lelarge. D'orleans
562 François Dest Laurent. De Louze Diocese de Troyes
563 Pierre Verniol. Du Pizou. Diocese de Perigueux
564 Pierre Lemoine. De Chateau regnaud Diocese de Tours
565 François Simonin. De Nomeny Diocese de Metz
566 François Fradin. De Somloire. Diocese d'Angers
567 Jean Barere. De Trie Diocese d'auch

568 Henry Carmouse. De Tarbes
569 alexis Rouxguilhem. Dest vincent Diocese de Bazas
~~570~~ Jean ferret. Delanux Diocese D'auch
571 Jean Dupont. De Verlus Diocese D'auch
572 martial Latour. De Castillonnes Diocese D'agen
573 Jacques Noury. De fontaine diocese de chalons sur saône
574 Jean Baptiste Dallo. De nasbinas. Diocese de Mande
575 Joseph Amard. De Colligny. Diocese dest claude
576 Guillaume Rosies. De Souillac Diocese de Caors
577 Louis Delaporte. D'ongnies. Diocese D'arras
578 pierre Delocque. De Villedomé Diocese de Tours
579 Joseph authement. deyguere. Diocese D'avignon
580 françois Guyot. De chefboutonne Diocese de poittiers
581 Jean baptiste David. De torchefelon Diocese de Vienne
582 Paul Clement. De panjas Diocese D'auch
583. françois fourgeot. De Longeau Diocese de Langres
584 Barthelemy Bolivand. De pontdevelle diocese de Lyon
585 fabien Billet. Delafleche Diocese D'angers
586 Joseph Delestang. de chirac diocese de Mande
587 Louis françois Guerin. De pont st Mazence Diocese de Beauvais
588 pierre Louis Delatte. De Buzey Diocese de Noyon
589 Jean Grenier. De eaucourt Diocese de noyon
590 augustin fossart. D'ivetot. Diocese de Rouën
591 Jean Creusier. Delapacodiere Diocese de Clermont
592 Mathieu Daurignac. D'auch
593 Louis Desnoiers. De saumur Diocese D'angers
594 Louis Benard. Dest pierre lemoutier Diocese de Nevers
595 Pierre Massonier. Cadet D'aucanville Diocese de Toulouze
596 françois Massonier. L'aisné D'aucanville Diocese de Toulouze
597 Roch Giroux De Beaumont sur oise Diocese de Beauvais
598 Jean Descoubet. De Sos. Diocese D'auch
599 Marcellin Labadie. De Monleon Diocese D'aire
600 Dominique Dubun. Dest Justin Diocese D'aire
601 Bernard Labouiri. De naross Diocese D'ax

603 Jean Desmonts. Dumesnilhubert Diocese de Bayeux
604 Felix Lazells. Du Burgau Diocese de Toulouze
604 Jeanbaptiste Charles Rochery. De paris
605 Jean Philippe. De Pouillon. Diocese d'ax
606 Jean Larrieu. De pontac Diocese de Tarbes
607 Pierre Goullietton. Du bourg de Cazanac Diocese de limoges
608 quapresse Pujoz. De puisgasquié Diocese d'auch
609. Nicolas antoine Mauve. De neufchateau Diocese de Toul
610. Antoine Borde delamareille. De St Leonard Diocese de limoges
611. Jeanbaptiste Degournay. De Vire Diocese de Bayeux
612 Jacques La Crampe. De Luce Diocese de Tarbes
613 Charles Tourniez. De Villeneuve demars Diocese de Vienne
614 Marin Bunel. De fougere Diocese de Rennes
615 Pierre Joseph chartier. D'angle Diocese de poitiers
616 Nicolas Thiery. De Vran Diocese de Toul
617 Agricole Bastide. D'avignon
618 Bernard Etcheverri. De laresolle Diocese de Bayonne
619 Jean pierre ferres. D'auffarucq Diocese d'oleron
620. Jean Dithurbide. De halsu. Diocese de Bayonne
621 Joseph Esquiro. De Ste Jemme Diocese de Laichouve
622 Pierre Lambert. De pierre fond. Diocese de Soissons
623 Leger Creuzet. De Clermont en auv.
624. Antoine Pigeon. De Pontianques Diocese de St Flour
625 Charles De Valenciennes. D'argenton Diocese de Bourges
626 Jeanbaptiste martin. De Rocquecour Diocese d'agen
627 Claude Judrie. De St Privat dezideuil Diocese de perigueux
628 Jean Bradonneau. De St georges Surchez Diocese de Tours
629 Annet Mosnier. De Menin Diocese de Clermont en auv.
630 Charles Lottin. De Maligny Diocese de Langres
631 Julien Pelletier. De Bain Diocese de Rennes
632 Jeanbaptiste Cuquel. De lamolaret. Diocese de Caors
633 Jean Jacques Condensou. De Grisol Diocese de Toulouze.
634 Etienne Chapital. De Villefranque. Diocese de Bayonne
635 Georges Dumagny. Dupuy Diocese de Besançon

636 Jacques Tailhie. de Villeneuve Diocese d'agen
637 Joseph fontane. d'Anduze Diocese d'alais
638 antoine Lescavaille. de St alvert Diocese de Perigueux
639 Joseph Junca. de Plaisance Diocese de Tarbes
640 olivier Junca. de Plaisance Diocese de Tarbes
641 Jean Bouyrit. de Castelnau Diocese de Lavor
642 Nicolas François claude. de Sampigny Dioc. de Verdun
643 Paul Farinaut de St Saturne Diocese de Bourges
644 Jean aucœur. de St aignan Diocese de Bourges
645 Nicolas Jolly. de Cœuvres Diocese de Soissons
646 Jean Romat. de monguilhem Diocese D'auch
647 Jean Babel. de Larmancinne Diocese de Langres
648 Charles Laufbaur. de Aschauslau Diocese de Prague
649 Jean Zehner. de Carlspaat. Diocese de Prague
650 Charles Deneve. de Limbourg Diocese de Liege
651 François Drouhault D'angers
652 Jean Pages. de la bastide d'armanac Dioc. D'auch
653 Jean Jochman. de Salemberg Diocese Paderborn
654 Pierre Lacroix. de Nerac Diocese de Condom
655 Jean Lasoujade. de Maisin Diocese de Condom
656 Pierre Lasoujade. de Maisin Diocese de Condom
657 Jean Lamusse. de la Fitole. Diocese de Tarbes
658 François Gilbert. de Sionne Diocese de Toul
659 Jean baptiste Nicat. de montreal Diocese d'Autun
660 Bertrand Gautier. D'auch
661 Pierre de Vallée. de St maixant Diocese de Poitiers
662 Pierre Roy. de Linieres Diocese de Xainte
663 Thomas Hyacinthe Berbiguier. de Carpentras
664 Jean Jacques Desbiey. de Derme Diocese d'Ax
665 Antoine Laudon. de Nezieres Diocese de Bourges
666 Jean paul Bourgeois de Roman Diocese de Vienne
667 Gabriel Bost. de Champagne Diocese d'Angoulesme
668 Jacques Barat. de la Bastide Diocese de Lescar

669 François Orfal. D'autoyre Diocese de Caors
670 Vincent Moreau. De Rebey Diocese de Meaux
671 Geofroy Schmitt. De Cassel. en allemagne
672 Paulin Taverne. De Bagnieres Diocese de Tarbes
673 Guillaume Turlais. De petit mori Diocese de xaintes
674 Miesel Bovery. De grignan Diocese de Die
675 antoine Rufin. De Montelimar Diocese de Valence
676 Eustache Legouge. De Clavie Diocese de Reims
677 Jean Moulinieres. De Soumoulins Diocese de Xaintes
678 Claude antoine Thereze Tardy. De Besançon
679 Gabriel Behole De Monsireigne Diocese de Lucon
680 Mathieu Chambon. De Condrieux Diocese de Vienne
681 Nicolas maucler. De Vienne en daufhiné
682 Jean pierre. Dancenis. Diocese de Nantes
683 Nicolas Cuvillier. De Cervol Bourguilleux Diocese d'Auxerre
684 Jean Peronille. De Gazaupuy Diocese de Condom

Mr. Delafaye Année 1758.

No.

1 Jean Lamarzelle. Dest aubin diocese de Bazas
2 Joseph Vigneaux. De mansouville diocese de laictoure
3 Pierre Delor. De Cazaneuve diocese d'auch
4 Ciricy mazic. de monferrand diocese de Lombez
5 Joseph marie Valle. De Bastelica. dioc. d'ajatio isle d'Ecosse
6 françois Subra. De Siguer. dioc. de pamiers
7 Leonard Beleymes. De Bassac diocese de perigueux
8 Joseph agnel. De salernes diocese de frejus
9 Jean Bazeillac. De Poujastruc diocese de Tarbes
10 Sebastien Potémont. De Verpillier diocese de Langres
11 Edme Herard. De Riceau. diocese de langres
12 Honoré olivier. Dest Valier diocese de Grase
13 Jean andré Blanc. De saignon dioc. d'apt
14 françois astier. De monperous diocese de Lodeve
15 René Clement Tournois. De Boisjancy dioc. d'orleans
16 Estienne olivier. De Varen en rouergue dioc. de Rhodez
17 antoine Gueulin. Duchatelet diocese de sens
18 Jean Toussaint. Dest chamarante dioc. de Caors.
19 alexandre Du Rozoy. D'ogniol dioc. de Noyon
20 Augustin Danvers. De Mezieres diocese de Bourges
21 Jacques Montazeau. De cieux dioc. de limoges
22 Leonard Bonnet. De st leger lamontagne dioc. de limoges
23 Pierre Lemerle. De monieres. diocese de Nantes
24 Claude Bourry. De Moret diocese de sens.
25 paul alexandre Carlier. De marle dioc. de laön
26 Mathieu Juste. De soissons
27 Jean charon. De gracay diocese de Bourges
28 Pierre Delocque. De Chateauregnault dioc. de Tours.

28 François Tardiveau. Dubois de sené dioc. de Luçon
29 Jeanbaptiste Minot. Dumasdagen dioc. de Condom
30 Jeanbaptiste Minot. Dumasdagen dioc. de Condom
31 Jean Joseph Masson. Dest Sauveur dioc. de Bordeaux
32 Antoine Lescavaille. Dest Alvere dioc. de Perigueux
33 Joseph Alexandre Dubreuil. D'Herbault dioc. de Blois
34 Jean Gouteron. D'Absac. Dioc. de Bordeaux
35 Estienne Lengagé. De Poisson dioc. de Chalons en ch.
36 Laurent Doré. De Villenaux dioc. de Troye
37 Jacques Grange. De la Chapelle blanche dioc. d'Angers
38 Edme de Pontaillier Olivier. De Landreville dioc. de Langres
39 Pierre Denizot. De Luzignan dioc. de Poittiers
40 Claude Dubos. De Riom dioc. de Clermont
41 Alexandre Pottier. De Chateauregnault dioc. de Tours
42 Jeanbaptiste Legenissel de la Coppierre. De Seaucé dioc. du Mans
43 Marie Joseph Monneveu. De Paris
44 Charles Joseph De la Fontaine. De Thuin dioc. de Liege
45 Louis Sollier Foncrose. De Perigueux
46 Jean Lanusse. De la Fitolle diocese de Tarbes
47 Antoine Martenet. De Pontailler sur Saonne dioc. de Besançon
48. Mathieu Daurignac. D'Auch
49 Pierre Sicaire. D'Arbois de Dijon
50 Jacques Milcent. Destandré diocese de Sées
51 Jean Pierre Saussol. De Dourgne dioc. de Lavaur
52 Cornil Vanderloo. De Breda dioc. d'Anvers
53 Jean Douat. De Duhort dioc. d'Aire
54 Jacques L'Homme. Dest Martin Brethucourt dioc. de Chartres
55 Maximin Revet. De Long diocese d'Amiens
56 Guillaume Rogier. De Souillac. Dioc. de Cahors
57 Jacques Pascal. De Montpellier

59 Pierre Chevalier. De Bergerat dioc. de Perigueux
60 Jacques de Lostal. De Montpezat diocese D'agen
61 Charles Lattier. De St andré dioc. de Grenoble
62 Jean Bonnefoy. Du pont du chateau dioc. de Clermont
63 Jean Sardaillon. D'aubusson. dioc. de Limoges
64 Pierre Louis Delatte. De Bussey dioc. de Moyen
65 Pierre Turbide. De Rocquefort dioc. de Comminges
66 Pierre Labarbe. De la minsans dioc. D'aire
67 Jean baptiste Lafaurie. De Mugron dioc. D'aire
68 Pierre Servand. De Baune dioc. de Sens.
69 Joseph Cazaubiel. Du pin dioc. de Sées
70 Michel Merlateau. De Sadelet. dioc. de Sarlat
71 Bernard Lazaus. Des pouey dioc. de Lescar
72 Maurice Crosnier. De Laval dioc. Du mans.
73 Philippes Carriere. De Beziers.
74 Pierre oubzet. De Seminiers dioc. de Limoges
75 Jean Escoffier. De Grasse
76 André Dalaffre. De Gaillac dioc. D'alby
77 Jean baptiste Tardis. De St Leger dioc. de Bâle
78 Pierre Bouget de Bordeaux
79 Jean Crassac. D'argentine dioc de Perigueux
80 Dominique Bres. Du buix dioc. de Gezon
81 Germain Dartois. D'Issoudun dioc. de Bourges
82 Joseph Biau. De Bernadets dioc. de Tarbes
83 Jean Rebouget. De Souillac. dioc. de Cahors
84 Remond Faure. De Marmande dioc. D'agen
85 Louis Giraud. De Sens dioc. de Bourges
86 Lyre Breban. De Nivernois dioc. de Bourges
87 Pierre Corthiade. De Mirevaux dioc. D'aire

87 Jean Boisgard. De Ballaissagues Dioc. de Nazas
88 Adrien Pinel. De Monbadon Dioc. de Bordeaux
89 Silvain de Vallenciennes D'Argenton Dioc. de Bourges
90 Antoine Tibeyrant. De Lalinde Dioc. de Perigueux
91 Joseph Bleoud. De Frejus
92 Antoine Beaune. D'Ussel Dioc. de Limoges
93 Estienne Paquet. De Charoux Dioc. de Poitiers
94 Jean Desport. De St Pardoux Dioc. de Perigueux
95 Louis Desnoyers. De Saumur Dioc. D'Angers
96 Jean Pastous De Bernardbat Dioc. de Tarbes
97 Andre Jaume. Dubar Dioc. de Grasse
98 Jean Constant. D'Uzerches Dioc. de Limoges
99 Gabriel Garnier. De Garnacherante Dioc. de Saintes
100 Guillaume Lazal. De Pezenas Dioc. d'Acte
101 Pierre Descairac. De St Barthelemy Dioc. D'Agen
102 Honoré Fragonard. De Grasse
103 Antoine Gelede. De Cologne Dioc. de Lombez
104 Jean Laval. De Marquiere Dioc. d'Agen
105 Guillaume Fornier. De St Amour Dioc. de St Claude
106 Louis Courtin. De Fretval Dioc. de Blois
107 Guillaume Hector Theodose Monstelon. De Largues Dioc. de Frejus
108 Jean marie Dominique Crouzat. De Servian Dioc. de Beziers
109 Pierre Louis Arracsarz. De Bucquoi Dioc. d'Arras
110 François Petit. De L'Isle d'Oleron Dioc. de Saintes
111 François Daspet. De Foix Dioc. de Pamiers
112 Jean Baptiste Lavallee Du Fort royal de la Martinique
113 Antoine Gaben De Cajarc Dioc. de Cahors
114 Alexandre Serres. De Savanon. Diocese D'Auch
115 François Stoefs. De Bruxelles Diocese de Malines

116 Toussaint Pancrase Heon. de Sartilly dioc. d'Avranches
117 Jeanbaptiste Cusquel de la molarette. diocese de Caors
118. Bernard Guyot. de monbarre diocese de Langres
119 Pierre Vallet. de St andre de Cubesat. dioc. de Bordeaux
120 Jean Bussac. de Masseat. diocese de St flour
121 Jean Pardinel. de St germain Lembron dioc. de Clermont
122 Jean Cruchet. de St aulaye dioc. de Perigueux
123 Louis Meignan. de Romorantin diocese d'orleans
124 Dominique Lavergne. de Perigueux
125. Pierre Desnoyers. de Saumur diocese d'angers
126 Jean Louis Littre. de Marignac. diocese de Rieux
127 Charles Maignac. de Jonzac. diocese de Saintes
128 Cyprien Moyroud. de St Simphorien diocese de Lyon
129 Louis Daigremont. de Vallongne diocese de Coutances
130 Jacques Bernard. de Mogue. diocese de Treve
131 Jean francois froment. de villeneuve de berc. dioc. de Viviers
132 David albanel. dubroc. dioc. de Clermont
133 Joseph villeneuve de Ste colombe dioc. de Condom
134 Antoine Boissonnade. de Bauville diocese d'Agen
135 Gilbert Bergerat. de Chambons dioc. de limoges
136 Jeanbaptiste Nicat. de Marigny leglise diocese d'autun
137 Louis andré Souteyrans. de Monastier dioc. du puy
138 Joseph Delteil de Jegun. diocese d'auch
139 Baptiste Gaye. de Campan diocese de Tarbes
140 Dominique Laforgue. de Montgaillart dioc. de Tarbes
141 Jean Demeste. de Cazaubon dioc. d'auch
142 Jean Lassiade. de Lanne diocese de Condom
143 Pierre Sicard. de Vollore. diocese de Clermont
144 Jeanbaptiste Martin. de Compreignat dioc. de limoges
145 Jeans Bels. de Castelnaudary dioc. de St papoul
146 Pierre Varior. de Seurre diocese de Besançon
147 Jeanbaptiste Charet. de noirestable dioc. de lyon

148 Antoine Fonfrede. De Montaigut. Diocese D'agen
149 Jeanbaptiste Martin. De Rocquecur. Dioc. D'agen
150 Jacques Lacrampe. De Barreiges Diocese de Tarbes
151 Jean pierre Costes. De Monpezat. Dioc. de Cahors
152 Jacques Ricard. De St Laurent de Roch. Dioc. de Saintes
153 François Lapenthiere. De Loudun. Dioc. de Poitiers
154 Louis Brecsemin. De Chablis. Dioc. de Langres
155 Leonard Joseph Tavernier. De Moutier Dioc. de Limoges
156 Remond Lafargue. D'Armanhieu Dioc. de Tarbes
157 Jeanbaptiste Sigaud. De Salaignat Dioc. de Limoges
158 Leonard Pieson. De Bussiere Dioc. de Limoges
159 Abraham Tamaignon. De Monbrun Dioc. D'angoulesme
160 Michel marc Guiot. De Noizay Dioc. de Tours.
161 Jean Laborie. De Moncassin Dioc. d'Auch
162 Pierre Finot. De Dommartin les Cheres Dioc. de Toul
163 Jean Estienne Lacroix. De Conliege dioc. de Besançon
164 Antoine Delacgenal. Dugine Dioc. de Geneve
165 Denis Testu. De Chinon Dioc. de Tours.
166 François albert. De Bergerac Dioc. de Perigueux
167 Jean Arpheuille. De Bergerac Dioc. de Perigueux
168 Jean Lembrez. De Tillac. Diocese D'Auch
169 Jean Marie Delaz Roussellieres. De Briel. Dioc. de Rennes
170 Pierre Coulet. De Montagniac Dioc. d'Agde
171 Guillaume Dulauvent. De Rosan Dioc. de Bazas
172 Jacques Acard. De Lieuray. Diocese de Verdun
173 Charles Manieve. De Cambray
174 Jean pierre Darré. De Bazillac. Dioc. de Tarbes
175 François augustin Collot. De Rebey Dioc. de Meaux
176 Antoine audibert. De Rogon Dioc. de Riez

177 Estienne Colombier. de Roanne en forez dioc. de lyon
178 Toussaint Loudgé. de Tiercé dioc. d'angers
179 Emmanuel Brivadiés. d'Issoire dioc. de Clermont en auv.
180 Jean Dulac. d'Issoire dioc. de Clermont en auv.
181 Pierre Porrat. du pont empeyral dioc. du puy
182 Charles Collin. de Malegny dioc. de Langres
183 Philippes Vidon. de Masseouble dioc. d'auch
184 Auguste Desgamps. de la Louppe dioc. de Chartres
185 François Dejault. de Marson dioc. du Mans
186 Alexandre Louis Le Merle. de Monnieres dioc. de Nantes
187 Thomas Regnault. de Boul. dioc. d'orleans
188 Pierre Fernagu. de Saumur dioc. d'angers
189 Vincent Nollin. de Jouet. diocese de poitiers
190 Pierre Prudent. de Lagy dioc. de Besançon
191 François de St Laurent. de Louze dioc. de Troyes
192 Jean Baptiste Jacquet. de Beaujeu en forez dioc. de lyon
193 Jean Jerosme Deiger. de Soultz en haute alsace dioc. de Bâle
194 Pierre Molis. de narbonne
195 Pierre Peyraud. de Martigan diocese d'angoulesme
196 Joseph Mory. de poitiers
197 Antoine Simon. de la Croste diocese de perigueux
198 François La Bussiere. de Thenon dioc. de perigueux
199 Jacques Petit. de Vron. diocese d'amiens
200 Jean alexandre Camus. de Villenaux dioc. de Troyes
201 Pierre Lasserre. de St Flix dioc. de Rieux
202 Pierre Aupic. de Roisin dioc. de Cambray
203 Louis François Fresneau. de Chartres
204 Jean Baptiste Colombier. de Villeneuve dioc. de Rhodez
205 Jean Pierre Fondeville. de Bruges dioc. de Lescar

206 Quapres Pujos. De Pigasquay. Diocese D'auch
207 François Carbonne. De Pamiers.
208 Pierre Pouble. De Peau diocese de Lescart
209 Jean Joseph Demanné. De Trelon dioc. de Cambray
210 Pierre francois Metais de la barre. De Saché dioc. de Tours
211 Louis Jacques Ducoudray. De la selle guenand dioc. de Tours
212 Jeanbaptiste Lacourtiade. De Paraber dioc. de Tarbes
213 Joseph Favetier. De Malemor dioc. d'aix
214 Jeanbaptiste Liesta. De Montesquiou dioc. D'auch
215 Pierre Rousset. De St andré dioc. de Lodeve
216 Joseph Rouges. De Mazeres diocese de Caors.
217 francois Guillot. De Pierre diocese de Besançon
218 Antoine Ruffin. De Montelimart dioc. de Valence
219 Pascal Dubec. De Pommares dioc. d'ax
220 Antonin Sallaberry. De Guiche dioc. de Bayonne
221 Jean francois Laby. De St aurin dioc. D'amiens
222 Pierre Lorrier. De St Mathurin dioc. D'angers.
223 Michel Lemaitre. De Longué dioc. d'angers.
224 Jacques Sudrie. De Thivier. dioc. de Perigueux
225 Jeanbaptiste Clauerie. D'olleron
226 Joseph Lafont. De Cazau. diocese d'auch
227 Antoine Candelon. De Loumaignes dioc. de Laictoure
228 francois Roncel. De Tourlach. en allemagne
229 Jean pierre Verine. De Loze diocese de Cahors
230 Paulin Grasset. De Baignieres diocese de Tarbes
231 Bernard Duruty. De Hasparren diocese de Bayonne
232 Claude françois Liermant. De Nanpon dioc. d'amiens
233 Charles Breulliaud. De neuvy St sepulchre dioc. de Bourges
234 françois Laugier. De Fayance. diocese de frejus

235 francois Thevenon. de Lesterpt. dioc. de Limoges
236 Pierre armand Guerin. de monsaurau dioc. d'angers
237 Claude Petit. de Dijon
238 Jean Bertrand Jourdan. d'auch
239 Basile Drothier. de dampierre diocese de Troyes
240 francois Borie. de manot diocese de limoges
241 Laurent Champion. de St Trivier enbresse dioc. de lyon
242 francois Royre. de monteton diocese d'agen
243 Pierre Bureau. de selles diocese de poittiers
244 Pierre fiolo. de Niort diocese de poittiers
245 Gilles Jardin. d'unverre diocese de Chartres
246 Nicolas Bellet. de St Jeandangely dioc. de saintes
247 francois Guitmon. d'aun. diocese de Limoges
248 Pierre Capel. de marceillan. dioc. d'agde
249 Louis Arnaud. d'arles
250 Antoine Bordelamareille de St Leonard. dioc. de limoges
251 Jean Lasfaurias. de Neuvialle dioc. de limoges
252 Jean fourneraud. de St denis de montmoreau dioc. d'angoulesme
253 Antoine Roulot. de nuis diocese d'autun
254 Joseph Baux. de Dun. diocese de pamiers
255 Jean Daube. de lagarde diocese de Tarbes
256 Simon Laparre. de castelsarrazy diocese de Montauban
257 francois dessus. d'uzerche diocese de limoges
258 Charles Villemot. d'Heises. diocese de Lombez
259 Pierre Pellerin. d'Issoudun diocese de Bourges
260 Jean aynaud. de Lorgues. diocese de frejus
261 Louis Chieusse. de Meysse diocese de Viviers
262 Modeste Baudrand. de St genis diocese de Belay
263 Pierre Bouis. du Luc. diocese de frejus

264 Guillaume Brel. Dalvignat Dioc. de Cahors
265 Jacques Rabuel. De pontdevel Dioc. de Lyon
266 Pierre Brunet. Dumontdemarsan Dioc. d'Aire
267 Nicolas Montairol. De Cousance. Dioc. de St Claude
268 Charles Lorial. De Barneville Dioc. de Coutances
269 Jacques Gauthier. De Boisregard Dioc. de Perigueux
270 Jean Francis. De Bruxelles. Dioc. de Malines
271 Jean Talamy. De Lombejac Dioc. de Cagors.
272 Luc Moriamé. D'Anguin Dioc. de Cambray
273 Norbert Langlois. De Beleul. Dioc. de Tournay
274 Louis Porre. De Mans Dioc. de Frejus
275 François Porre. De Fayance Dioc. de Frejus
276 Joseph Pelegrin. De Cabris. Dioc. de Grasse
277 Joseph Amare. De Coligny Dioc. de St Claude
278 Jean Pouchat. D'Etagnat Diac. de Limoges
279 Henry Le Comte. De D'unleroix Dioc. de Bourges
280 François Dutar. De Mehun sur Yevre Dioc. de Bourges
281 Jean Redeuilh. De Chevanseaux Dioc. de Saintes
282 Jean Villereau. De Villevigne Diocese de Nantes
283 Alexandre Joseph Garguet. De Tourette Dioc. de Vence
284 François Bethune. De Bouchin. Dioc. d'Arras
285 Estienne Loiseau. De Belleville Dioc. de Paris
286 Pierre Barrault. De Chateauroux Dioc. de Bourges
287 Pierre Dupertuis. D'Argenton Dioc. de Bourges
288 François augustin Travers. De Chateauroux. Dioc. de Bourges
289 Jeanbaptiste David. De Torchefelon Dioc. de Vienne
290 Gilbert Dulac. De Preverange Diocese de Bourges

291 Nicolas decerfx. de Culan diocese de Bourges
292 françois simonin. de nommeny diocese de Metz
293 Georges Cantau. de Sainchartier diocese de Bourges
294 marc René Bernier. de mons dioc. de poittiers
295 Jean babel. de la mancine. dioc. de Langres
296 Jacques Cahasseignat. de st pierre Eslins dioc. de perigueux
297 charles Thomas hodot. de perthe dioc. de chalons sur Marne
298 Jean Binard. de Bergerat dioc. de perigueux
299 Jean baptiste fabre. de st Jean d'angely dioc. de saintes
300 Pierre marsces. de Pugard. dioc. de Bordeaux
301 Jean Romat. de montguilhem dioc. d'aire
Estienne Parisot. de nuit dioc. d'autun
302 Pierre marginiere. de chazel dioc. d'angoulesme
303 Joseph Esquirac. de ste Jemme diocese de Laictoure
304 charles antoine Boyer. d'aups diocese de frejus
305 Jacques fraigneau. d'Exoudun dioc. de poittiers
306 Bernard Remond. d'anxy diocese de geneve
307 Louis françois Badin. de la Loupe dioc. de chartres
308 marcou chevrier. du verdre dioc. de nevers
309 Benoist Daraux. d'arimont dioc. de Couserans
310 Pierre Goujon. de Guittre dioc. de Bordeaux
311 Pierre Lassoujade. de Lanne dioc. de Condom
312 Louis Dazet. de forcet dioc. d'auch
313 Louis soulatges. de Toulouze
314 maurille Vignaud. d'aixe dioc. de limoges
315 Victor Casenave. d'orleans
316 Jean pierre michellon. de Michellon dioc. de Valence
317 Jean Luzier. de st alvert dioc. de perigueux
318 Jean baptiste suche. de Vence
319 Jean antoine fabre. de la malenne dioc. de Mande

320 Jean pierre Lagarrigue. de sadornin dioc. d'auch
321 Pierre Crouzat. de servian dioc. de Beziery
322 Joseph megi. de greoux dioc. de Riez
323 antoine Charier. de Juheri dioc. de Mande
324 Jeanbaptiste Charles Rochery. d'issy dioc. de paris
325 Jean Grenier. d'Eaucourt dioc. de noyon
326 Jacques Philip. de pouillon dioc. d'ax.
327 hyppolite Bayonne. de monblanc dioc. de Lombez
328 françois Duret. de Vallenciennes dioc. de Cambray
329 Jean scauré junca. d'azeray dioc. de Tarbes
330 henry Joseph Lemoine. de Droy dioc. de Troyes
331 Joseph Cauoin. de Cucuron. dioc. d'aix
332 Jean Beth. de Toujour dioc. d'aire
333 Deodat Dassion. du houga dioc. d'auch
334 Pierre Dufrechoux. de simore dioc. d'auch
335 Philippe Joseph Delaporte de Bruges
336 antoine Bonardot de chalons sur saône
337 felix Cazelles. de St paul dioc. de Toulouze
338 Jean Blaise ortiguier. de Toulouze
339 Jean Tapie. de Montgaillart dioc. de Tarbes
340 Thibault Estienne Lauverjat. de Lorris diocese de sens
341 Jean sage. de monclard dioc. de perigueux
342 Jean Maurin. de Castelsagrat dioc. de Cahors
343 Charles martin. de Manosque diocese d'aix
344 antoine Villemard. de Corbeil diocese de sens
345 Jean ferrét. de la Nuze diocese d'auch
346 Louis semicourbe. de St Laurent dioc. d'ax

347 Jean Lalanne. Deste colombe. dioc. Daire
348 Jean Bernes. Dest meacq. diocese de lescart
349 Laurent Lamanier Larcebault. de Bordeaux
350 Pascal Robert drouet. dest Estienne de chinon dioc. de Tours
351 Estienne Laborde. de Cindrieux dioc. de perigueux
352 Jean pierre Laurau. dest faust dioc. de lescart
353 Charles victor Boudard. de chilleur dioc. d'orleans
354 Louis augustin Destre. de senlis
355 Jacques Daubas. de Valence dioc. d'auch
356 Jean antoine Convert. de dienville dioc. de Troyes
357 Charles Camille marie Baudouin. de lyon
358 Jean baptiste Moreau. de sommeille dioc. de Chalons
359 Urbain despagne. de Langey dioc. de Tours
360 Jacques Vaudry. dest martin de Clinchamps dioc. de Coutances
361 Bonaventure Defors. de Pellefigue dioc. d'auch
362 Pierre francois delabigarre. de Rouën
363 Jean Philippe Chouet. de paris
364 Pierre Lapassade. d'arros dioc. de lescart
365 Guillaume Escavaille. de st alvert dioc. de perigueux
366 françois Leonard. d'Etaignat. dioc. de Limoges
367 Mathieu Lagoué. de duhort. dioc. d'aire
368 Antoine Arson. de Lodeve
369 Jean baptiste Auzias. de Vence
370 Pierre Besson. de Toulouze
371 Jacques Gavelle. du pontodemer dioc. de lixieux
372 Jean pierre monnier. de Vernantois dioc. de Besançon
373 martin Borda. de st pé. diocese de Bayonne
374 Pierre Cabrit. de montaigut diocese d'agen

375 Louis Quequet. de Marchelpot dioc. de noyon
376 Louis Delorme. de mantelon dioc. d'Evreux
377 Jean Barbe desforges. delagrange dioc. de limoges
378 Louis Dostes. de st peser dioc. de laictoure
379 Michel Brulet. de Riom dioc. de Clermont en avv
380 Leonard Caillaud. de Dun dioc. de limoges
381 André Champriat. de st Reverien dioc. de Nevers
382 Claude Deguet. de neuilly en donjons dioc. d'autun
383 Charles Maugin. de Vitry le françois dioc. de chalons
384 Jean Laymarie. de martel dioc. de Cahors
385 Jean Descoubet. de Sosse dioc. d'auch
386 Jean Lezat. de noilhan dioc. de Lombez
387 Edme Delouche. de chateauroux dioc. de Bourges
388 Barthelemy Bolivand. de pontdevelle. dioc. de lyon
389 Claude antoine Chavy. de Maçon
390 Ignace Joseph Delatour. de Lille en flandres dioc. de Tournay
391 Philibert Leté. de Lyon
392 Louis Gardey. dumas de firmarcon dioc. d'auch
393 Bernard Vignaux. de Berdous dioc. d'auch
394 Savin digau. de st savin dioc. de Tarbes
395 Estienne Castetz. de Baigtz. dioc. d'ax
396 Esprit Mazery. d'olivet diocese d'orleans
397 René Clement Tournois. de Boisjancy dioc. d'orleans
398 Jean penard. de Chalais diocese de saintes
399 Jacques Gabriel Grange. de la chapelle blanche dioc. d'angers.
400 Bertrand Grazide. d'anners dioc. de Comminges
401 Louis Duperat. de Manteuil diocese de Poictiers
402 Jean Cazaux. de meilhan dioc. d'ax
403 Louis Benard. de st pierre Lemoutier dioc. de Nevers.

404. Jean Touzet. D'arde. diocese de Clermont ferrand
405. Jacques Vigier. De Marcenat dioc. de Clermont ferrand
406 Joseph Dubor. de la Romieu dioc. de Condom
407 Jeanbaptiste bocot. d'erche dioc. d'amiens
408 Leger Creuzet. de Clermont
409 antoine Pigeon. de Poulaiguet dioc. de St. flour
410 antoine Verdier. Duchela dioc. de Viviers
411 Henry Soullier. de Montpellier
412 Claude nicolas Jolly. de Cœur dioc. de Soissons
413 Joseph Corne. de Gondrain dioc. d'auch
414 Jacques Barat. de la bastide Cezerac dioc. de lescart
415 francois assellineau de Somazure. de vitry aux loges dioc. d'orleans
416 Pierre Duplanc. d'aire
417 Pierre Vincenot. de Tenau dioc. de perigueux
418 Charles Bertin. de Cantois. dioc. de Bordeaux
419 Claude Berneux. de Neuvy dioc. de Tours
420 francois Duclaud. de Rouffinat dioc. de perigueux
421 Pierre Louis Sohier. de paris
422 Jean mauduit. de Sablé dioc. du mans
423 arnaud Cottard. de medoc. dioc. de Bordeaux
424 Jeanbaptiste Cousty. de Ste foy. dioc. de perigueux
425 francois ortal. d'autoire dioc. de Cahors
426 David figuiere de Randré de Valborgne dioc. d'alais
427 Joseph Lorial. de Barneville dioc. de Coutances
428 francois Gilbert. de Sionne diocese de Toul
429 Jean Loyer. de Saintes
430 Pierre La Croix. de Nerac dioc. de Condom

431 Frederic Snoeckx. D'anvers

432 Simon Beguinot Dest Valier Dioc. De Langres

433 Bernard Maury. De Saulte de navails Dioc. De Lescar

434 Jean Truaut. De St Trait Dioc. De Condom

435 Noel Doulcet. De Clermont en Auv.

436 Augustin Dastugue. De Toulouze

437 Pierre Garrigues. De Ponat Dioc. de Perigueux

438 François Galy. D'auxat. Dioc. De Pamiers

439 Jean Desplas. De St Etienne de Curas Dioc. D'angoulesme

440 François Favre. De chateaulavegere Dioc. De poitiers

441 Henry Guilbaud. De St Soüin les marnes Dioc. De poitiers

442 Jean Miegaud. De Saintes

443 Jean Simon. De St aignan de lacaras Dioc. De Perigueux

444 Annet Charreyre. De Vic comtes Dioc. De Clermont

445 Pierre Charles. De Chalendrey Dioc. De Langres

446 Dominique Berthomieu. De St Emillion Dioc. De Bordeaux

447 Jean Nouyrit. De Castelnau monvatier Dioc. De Cahors.

448 Jean antoine Fabre. De la malenne Dioc. De Mande

449 Jean Simon Tenance. De Soulommiers Dioc. De Meaux

450 Jean Baptiste Goüin. De St georges de Reintambault Dioc. de Rennes

451 François Chiron. De Barbezieux Dioc. de Saintes

452 Jean Chabosson. De Soncheran Dioc. de Clermont

453 Pierre Andieson. De Monin Dioc. de Lescar

454 Jean Lamottes. De Gap

455 Joseph Potonnier. De Vouvray Dioc. De Tours

456 Jeanbaptiste Basson. De Dole dioc. de Besançon
457 Claude antoine Therese Tardy. de Besançon
458 Joseph Danhée. de Bruxelles dioc. de Malinnes
459 Pierre Lapassade. d'arros dioc. de Lescart
460 Pierre Bordenave. de St Sever dioc. d'aire
461 Pierre Marres. de Buzet dioc. de Condom
462 Joseph Cols. de Baumarchez dioc. d'auch
463 Louis Jouette. d'athis dioc. de paris
464 Paul Brayer. de Langres
465 Paul Clement. de Panjas dioc. d'auch
466 Eustache Legouge. de Clavy dioc. de Reims
467 antoine Tournier. de lisle sous montreal dioc. de Langres
468 Antoine Carere. de Barbazandebat dioc. de Tarbes
469 Jean Ramboz. de Chateauchalon dioc. de Besançon
470 Joseph Barachin. de marchais dioc. de Laon
471 Estienne Montagu. de la chapelle dangillon dioc. de Bourges
472 Jean Aucœur. de St aignan dioc. de Bourges
473 Antoine Raydy. de Lorge diocese de periqueux
474 Jean Ramonnet. de Baignieres dioc. de Tarbes
475 Eustache Boulay. du Gault dioc. de chartres
476 Charles Gaubert. de salon dioc. d'arles
477 Denis Barz. du petit noir dioc. de Besançon
478 Bernard Laboirie. de Narrosse dioc. d'ax
479 Jean Dupin. de Montleon dioc. d'auch
480 Pierre Royer. du grand Soudez dioc. de Chalons
481 Michel Dargela. de Tarbes

482 Bernard Ferrand. de Sadornin dioc. d'Auch
483 Estienne Cassan. d'Herepian dioc. de Bezier
484 François Remy. de Dunleroy dioc. de Bourges
485 Michel Drouet. de St Cirenbourg dioc. de Poittiers
486 Jean Lortet. de Gayon dioc. de Lescart
487 Pierre Boyer. d'Alanche dioc. de Clermont
488 François Villeneuve. de Jargeau dioc. d'Orleans
489 Raymond Villeneuve. de Lamiac dioc. de Tarbes
490 Claude François Battard de la Rollandiere. de Tourtenay dioc. de Poitt
491 Jean Louis Pelletan. d'Alais
492 Pierre Geoffroy. d'Aubusson dioc. de Limoges
493 René Lhomet. de Vibray diocese du Mans.
494 Maurice Rousin. de Clermont en Auv.
495 Joseph Parrical de Chamard. de St Savadour dioc. de Limoges
496 Louis Aubin Guerin. de Moislain dioc. de Chalons en Ch.
497 Jacques Vallade. de Paris
498 Jean Joseph Benoist Moniere. de Ste Jalle dioc. de Cisteron
499 Michel Pic. de la Guillotiere dioc. de Lyon
500 Joseph Philip. d'Antrevaux dioc. de Glandeve.
501 Jean Viau. d'Eve le Montié dioc. de Tours
502 Michel Figarol. de Tarbes
503 Robert Langlois. de Belleuil dioc. de Tournay
504 Pierre Godefroy. d'Exaubier dioc. de la Rochelle
505 François de Rieu. de Cressencat dioc. de Cahors
506 Antoine Bonneau. de Pellegrue dioc. de Bazas
507 Louis Didier Fournier. d'Ervy dioc. de Sens.

508 Edme Flutot. De Chatillon sur Seine dioc. de Langres
509 Jean de Cambes. De Chenier dioc. de Saintes
510 Basile Barrere. D'eauxe dioc. d'auch
511 Dominique Betheze. De Mourejault dioc. de Comminges
512 Bertrand Pascal Lanaspeze. De Toulouze
513 Jean Villeneuve. D'est Gaudin dioc. de Comminges
514 Jean Denoix. De Belymas dioc. de Perigueux
515 Raymond Jollent. De Castelj aloux dioc. de Bazas
516 Antoine Alvier. De Crest dioc. de Die
517 Jean Calvet. D'Auraigne dioc. de Toulouze
518 Joseph Menville. De Ponsan dioc. d'auch
519 Estienne Chapital. De Villefranque dioc. de Bayonne
520 Maximilien Joseph Buchez. De Chimay dioc. de Liege
521 Jean Tournier. De Chalais dioc. de Saintes
522 Guillaume Revolte. D'est Mear dioc. de Perigueux
523 Antoine Courtiol. Du Vigand dioc. de Cahors
524 Louis Amé Mengin. De Chatillon sur Loing. dioc. de Sens
525 Jean Bertrancse. D'est Pourcin dioc. de Clermont
526 Jacques Canuet. De Chatillon sur Indre dioc. de Bourges
527 Jacques Tisnes. D'Aurignac diocese de Tarbes
528 Pierre Morizot. D'Avallon dioc. d'Autun
529 Jean Michel Estienne Gault. D'Angers
530 André Jard. De Sauxay diocese de Poictiers
531 Charles Feburier. D'est Lo dioc. de Coutances
532 Elie Faure. De Montagnac Lacrempce dioc. de Perigueux
533 Jacques Bezenac. D'est Laurent du Baston dioc. de Perigueux

534 Pierre Remy. De charey dioc. de chalons sur saône
535 Claude Berger. De st xiste en forest dioc. de lyon
536 Jean Perrin. De pomerol dioc. d'agde
537 Antoine audibert. De Rogon dioc. de Riez
538 Dominique Conrad. De Narbonne
539 Jean Couture. De castelnaudosan dioc. d'auch
540 Arnaud Malherbe. D'aix la chapelle
541 Pierre Joseph Chartier. D'angle dioc. de poictiers
542 Jacques Polge. De souillanges dioc. de Clermont
543 Jacques Tailhade. De Treausse dioc. de Narbonne
544 Blaise Doubrere. De st justin dioc. d'auch
545 René Picard. De fontenay le comte dioc. de la rochelle
546 Louis Debuards. D'Eixme dioc. de sées
547 Dominique alauxe. De dun dioc. de Condom
548 Jean francois antoine germain. De Coutances
549 René ~~[illegible]~~ Primau. De champdenier dioc. de poittiers
550 Jacques Latrau. De lion dioc. d'auch
551 Frederic Sibile. De neufchatel en suisse
552 Charles Joseph Vidal. De la garde fraint dioc. de frejus
553 Nicolas Michaud. De Pioncaq. de Clermont
554 Jean claude Coquin. De Gauzeaucourd dioc. de Cambray
555 Antoine Chevrau. De guitre dioc. de Bordeaux
556 Gabriel Gineste. De Vendemian dioc. de Beziers
557 Pierre Riviere. De servian dioc. de Beziers
558 François Barthelemy Rougne. De st paul trois chateaux
559 Louis françois Guerin. De pont st maizance dioc. de Beauvais
560 Jean Lorut. De Limon dioc. de Clermont
561 Nicolas Papillon. D'arcy dioc. de Troyes

562 Dominique Gouny. de Ludon dioc. de Bordeaux
563 Philibert nicolas Charault. de la Rochelle
564 Jacques Ramond. de Puiguinhin dioc. de Sarlat
565 Antoine Magnan Chabert. de st Jean en royan dioc. de Die
566 Jean pierre Lafon. de Najac dioc. de Rhodez
567 Sigmond Ernst. Khose de Tourlach en allemagne
568 Julien Monbrac. du chela dioc. de Viviers
569 Pierre de milhac. de Velteillac dioc. de Perigueux
570 Charles de vallenciennes. d'argenton dioc. de Bourges
571 Jacques Joseph Quique. de Tournay
572 Pierre Loureau. de st faux diocese de Lescart
573 Simon Jamin. de st pierre debat. dioc. de Bordeaux
574 Pierre Lafosse. de montandre dioc. de Saintes
575 Benoist Charnaux. de Salin dioc. de Besançon
576 Jean Maguerre de la Bachelerie dioc. de Perigueux
577 Bertrand Mercier. de st ors dioc. de Perigueux
578 Pierre florent detté. de mondoubleau dioc. de Blois
579 françois Lagoanere. de Mancielle diocese d'Auch
580 Nicolas françois Claude. de Sampigny dioc. de Verdun
581 Louis Raguet. de Thoraisse dioc. de Besançon
582 Jean Chapeau de Genissac dioc. de Bordeaux
583 Antoine Dupuy. de flaujac. dioc. de Bazas
584 Charles Villemot de Seisse dioc. de Lombez
585 Philippes Duthil. du Carla. dioc. de Rieux
586 Jean pierre Vignau. d'Aureilhan dioc. de Tarbes
587 Estienne Tissier. de la chapelle d'angilon dioc. de Bourges
588 Louis Pujade. de Monsegur diocese de Bazas

589 Jean françois Groslevain. desarqueux dioc. de Besançon
590 Joseph Menard. Delahaye dioc. de poitiers
591 Claude antoine Chaquet. De Billiaz. dioc. de Geneve
592 Pierre fontaine. de Chambon dioc. de limoges
593 Gilbert Beneyat. de Chambon dioc. de limoges
594 Jean Villente. D'Eveau dioc. de limoges
595 Henry Vermond. de St Quentin dioc. de Noyon
596 Louis semicourbe. de St Laurens dioc. d'ax
597 antoine germain Grelaud. de St germain beaupré dioc. de limoges
598 Jean Pujol. de Lux dioc. de Tarbes
599 antoine mathieu olivier. de paris
600 Charles françois Chaquet. de Billaz dioc. de geneve
601 Julien Jeanne. de laval dioc. du mans
602 Jean baptiste Mariolle. de Lixieux
603 mathieu Chantre. de Jarnaccherante dioc. de saintes
604 Jean ferrette. de Tarbes
605 Pierre La Caze. de Tarbes
606 annet Mosnier. de Menin dioc. de Clerin. en auv.
607 Jean Raymond. de sousillanges dioc. de Clermont
608 Jean Latapy. de garlin dioc. de Lescart
609 Jean St Laurens. de lanecaube dioc. de Lescart
610 antoine Baudon. de St sulpice de lezat dioc. de Rieux
611 Jean baptiste Carrere. de Cabidos dioc. de Lescart
612 Nicolas Joseph Dupuis. de pontoise dioc. de Rouen
613 Jean Emmanuel. de Toulouze
614 Joseph Reymond. de la tour dupin diocese de Vienne

615 Renié Girard. Dumans
616 Joseph Menier. De la Chapelle Blanche Diocese d'Angers
617 Jean Verdier. De la ferté bernard Dioc. Dumans
618 Gabriel Belisle. De Monsireine Dioc. De Luçon
619 Floventin Bourgeois. De germainvilliers Dioc. De langres
620 Antoine Queyrois. De faussemagne Dioc. De perigueux
621 Hyacinthe Roblot. De Romain sur meuse Dioc. De langres
622 Pierre Delaye. De vincy Diocese D'autun
623 Antoine Baudran. De Buvin Dioc. De Belay
624 Francois maillard. De Vicq Diocese de langres
625 Laurent Dumora. De la Benne. Dioc. Dax
626 Julien Thibault. De Blois
627 Francois Guillot. De pierre Dioc. De Besançon
628 Auger Dasbesteguy. D'itsasou Dioc. De Bayonne
629 Bernard Clement. De Lillebouzon Dioc. De Laictoure
630 Jean alexandre Robin. De Luzignan Dioc. De poitiers
631 Francois Vandevenne. De mondoubleau Dioc. De Blois
632 Leonard Pardoux Duboueix. De Sardan Dioc. De limoges
633 Jean Dulac. D'Issonart Dioc. De Clermond
634 Joseph Fartoat. De Commensat Dioc. D'ax
635 Bernard Lastez. De Buzet Dioc. De Condom
636 Joseph authement. De guieres Dioc. D'avignon
637 Jean Lauga. De Castelsarrazin Dioc. D'ax
638 Jean Laborde. D'Arbeit diac. Dax
639 Jacques Nicolas Meyen. De Paris
640 Pierre Masson. De Creon Dioc. De Bordeaux
641 Cezar Boudet. De Castelsagrat Dioc. De Cahors
642 Pierre Damour. De St Cloud. Dioc. De Paris
643 Jacques Laval. De Masquiers Dioc. D'agen
644 Jean Morin. De Castelsagrat Diocese de Cahors

645 Denis Sipion. de St julien dioc. de Caors

646 Marcelin Labadie. de Montleon dioc. d'aire

647 Jean Tapie. de Montgaillart dioc. de Tarbes

648 Joseph Cauvin. de Cucuron dioc. d'aire

649 Laurent Ferriere. de Merzé dioc. de Maçon

650 Jean Orains ad. de St Loube dioc. de Lombez

651 Pierre Bellot. de Vermanton dioc. d'auxerre

652 Antoine Joseph Moronval. de Rimvobale dioc. de Boulogne

653 Antoine Jansen. de Munster. en Vesphalie

654 Jean Bertod. de Vernantois dioc. de Besançon

655 Guillaume Treilhe. de Giniac dioc. de Caors

656 Jean Pierre Villemar. de Beaune dioc. de Sens

657 Pierre Laguerenne. de Montazot dioc. de Perigueux

658 Leonard Jolivet. de Montron diocese de Limoges

659 Hyacinthe Roblot. de Romain sur meuse dioc. de Toul

Delafaye

660 Jacques Plazanet. de Perigueux

Delafaye

Mr Delafaye

Année 1759

No

1 Nicolas François Chauvin. de Pontorson dioc. d'Avranches

2 Jean Baptiste Dufour. de Puiseux dioc. de Soissons

3 Gabriel Cerede. de Clairou dioc. de Rhodez

4 Jean Pierre Darré. de Bazilliac dioc. de Tarbes

5 François Comte. de Lyon

~~6~~ Joseph Megi . De Greoux . Dioc . De Riez

~~7~~ David albanel . Du Broc . Dioc . De clermont

~~8~~ Annet Charreyre . De Villecomte Dioc . De Clermont

9 Joseph alexandre Dubreuil . D'herbault Dioc . De Blois

10 Estienne Joseph Mullet . De Bapaume Dioc . D'arras

11 Louis aubin Guerin . Du moislain Dioc . De Chalons

~~12~~ Antoine La Borde . De Cazaubon Dioc . D'auch

~~13~~ Jean Couchet . De champnier . Dioc . De limoges

~~14~~ André Bourru . De Rognait . Dioc . De perigueux

~~15~~ Joseph Montamat . De haget . Dioc . De Tarbes

~~16~~ Guillaume Bariac . De fleurance Dioc . D'auch

~~17~~ Theodose moustelon . D'aulargues Dioc . De St pons

18 Joseph Bordet . De Chagny Dioc . De Chalons sur saone

~~19~~ Alexis Barret . De Certilleux Dioc . De Toul

20 Julien Roy . De Maçon

~~21~~ Jean Roccas . De Peonne Dioc . De Glandeve

~~22~~ Eustache Boulay . Du gault au perche Dioc . De Chartres

23 Louis Johanis . De Romant Dioc . De Vienne

~~24~~ Pierre ferrand . De Beaune Dioc . De Sens

~~25~~ Denis Delage . Dainay le Chateau Dioc . De Bourges

~~26~~ Jean charles Pain . De Tonnerre Dioc . De Langres

~~27~~ Guillaume Gadaut . De Coursat Dioc . De perigueux

28 Pierre De Lutter . De dame . Dioc . De Bruges

29 Jean Sauvan . De Grignan Dioc . De Die

30 Jean Sourice . De Doué Dioc . D'angers

31 Augustin Delafoulhouze. De Croupieres Dioc. De Clermont
32 Philippes Mamour. De Serrieres Larsonneux Dioc. De Tours
33 Pierre Delaye. De Vingdecy. Dioc. D'Autun
34 Jean Joseph Gery. D'Annonay Dioc. De Vienne
35 Jean St Martin Dumont de marsant. Dioc. D'Auxerre
36 Jean Rebouget. De Souillac Dioc. De Cahors
37 François Aurry. De Meillant Dioc. De Bourges
38 François Gireaud. De Mougins Dioc. De Grasse
39 Jean Liesta. De Montesquieu Dioc. D'Auch
40 Jacques Roy. De St Palays Dioc. De Saintes
41 Etienne Jannecon. De Briare Dioc. D'Auxerre
42 Joseph Bonnet. De Sussy les forges Dioc. D'Autun
43 Joseph Deschamps. De Preignant Dioc. De Lavaur
44 Jacques Traigneaud D'Exoudun. Dioc. De Poitiers
45 Antoine Ayraud. De Poitiers
46 Jacques Egonnier. De Moutier Dioc. De Lucon
47 Adrien Pinel. De Monbadon Dioc. De Bordeaux
48 Pierre Coulet. De Montagniat. Dioc. D'Agde
49 Jean Villereau. De Vieille vigne Dioc. De Nantes
50 Pierre Molia. De Narbonne
51 Jean Baptiste Launain. De Sermage Dioc. De Nevers
52 Jean Cartaignade. D'Agos Dioc. D'Ax
53 André Raynard. De Manbazin Dioc De Montpellier

54 Gabriel Geneste. De Yendemian Dioc. de Bezier
55 Pierre Petit jean. D'orgelet. Dioc. de Besançon
56 Joseph Caignat. De Joigny Dioc. de Sens
57 Jean Darnus. De Borders Dioc. de Tarbes
58 Jean Babel. de la Mancine Dioc. de Langres
59 Jeanbaptiste Juche De Yence
60 Barthelemy Bolivand. de Pont de vel Dioc. de Lyon
61 Pierre Double. De Peau Dioc. de Lescar
62 Jean francois alix. de la ferté alais Dioc. de Sens
63 Estienne Tariol. de Sauvat Dioc. de Pamiers
64 Jean françois Laby. de saintauvain Dioc. d'Amiens
65 Joseph Sauvin. de Cucuron Dioc. d'Arle
66 Philiberts Lesté. de Lyon
67 Pierre francois coquan. de Courtelin Dioc. de Sarlat
68 Joseph Savetier. de Malemort Dioc. d'Aix
69 Jean Blaise orfiguier. de Toulouze
70 Joseph Castaing. de Lescar
71 Jean peiri. de Moncaubet Dioc. de Lescar
72 Jean pierre Louveau. de St Sauste Dioc. de Lescar
73 Bernard Lazaux. d'Espouey. Dioc. de Lescar
74 Pierre Gaudin. de Malicorne Dioc. du Mans
75 Louis La Lanne. d'Anduze dioc. d'Alais
76 Estienne Colombier. de Roanne en forez dioc. de Lyon
77 Joseph Villeneuve. de Ste Colombe Dioc. de Condom
78 Nicolas montariol. de Soissance Dioc. de St Claud

79 Jean Charles Caron · De Mondidier Dioc · D'Amiens
80 Jean Fleuret · De Pons · Dioc · De Saintes
81 Jean Gautie · De Montauban
82 Joseph Carere · De Bayonne
83 Edme Claude Bourru · De Paris
84 Pierre Victor Coutouly · De Paris
85 Honore Freagonard · De Grasse
86 Antoine Mersier · Du petit Nion Dioc · De Saintes
87 Pierre La Barbe · De Minsance Dioc · D'Aire
88 Pierre Brunet · Du Mondemarsan Dioc · D'Aire
89 Jean Cazeaux · De Meillant Dioc · D'Ax
90 Raymond Faure · De Marmandre Dioc · D'Agen
91 Jean Marie Dominique Crouzat · De Servian Dioc · De Beziers
92 Jean Louis Littre · De Marignac Dioc · De Rieux
93 François Duclaux · De Ruffinac Dioc · De Perigueux
94 Louis Pacotte · De Chagny Dioc · De Chalons sur Saône
95 Pierre Razouer · De Blerée Dioc · De Tours
96 Jean Seauré Junca · D'Azereix · Dioc · De Tarbes
97 Jean Blanc · De Croizé Dioc · De Clermont
98 Cassien Cana · De Fen Dioc · De Langres
99 Pierre Bonnet · De Cussy les Forges Dioc · D'Autun
100 Pierre Le Cocq · De Paris
101 Gilles Bonniton · D'Auginiac · Dioc · De Limoges
102 Jean Verneuil · D'Auginiac · Dioc · De Limoges
103 Pierre Bastesusant · De Saugnacq Dioc · D'Ax

104 Jean Lamarian D'ausagues Diocese D'ax
105 Pierre Thomas De Clairet lacoste Dioc De Toul
106 Barthelemy Lafargue De Laa Dioc De lescart
107 Jean Dauvergne De puibelly Dioc De perigueux
108 Jean villeneuve De St gaudin Dioc De Comminges
109 Jeanbaptiste Bruni De Lyon
110 Jean Guillaume Darré De Bazilliac Dioc De Tarbes
111 Jeanbaptiste Tardis De ~~Seigneisnen~~ saint leger de Bâlle
112 Joseph Marsan D'Estang Dioc D'aire
113 Jean Beth De Toujour Dioc D'aire
114 Louis armand Chieusse De meysse Dioc De Viviers
115 François Toussaint Legoupil De porbaille Dioc De Coustances
116 Jacques Bennezin De Bourgueil Dioc D'angers
117 Jean Robert De Bellegarde Dioc De limoges
118 Joseph Esquirac De St Jemme Dioc De Laictoure
119 Jean ainault De Lorgues Dioc De frejus
120 Pierre Lafosse De Montande Dioc De Saintes
121 Pierre Bertrand De pierremalle Dioc D'Uzés
122 Augustin Polge De Senechias Dioc D'Uzés
123 Pierre Laguerenne De Montazot Dioc De perigueux
124 Jean françois Cabail De Vilambis Dioc De Tarbes
125 Pierre Cabail De Vilambis Dioc De Tarbes
126 Germain Dartois D'Issoudun Dioc De Bourges
127 Georges Cornel Vandewale De mons
128 Guillaume Cazal De pezenas Dioc D'agde

129 François Royre. De Montetton Dioc. D'Agen

130 Jacques Barrau D'auvignac Dioc. de Comminges

131 Dominique Delpech. De la Razet Dioc. De Montauban

132 Gabriel Delile. De Chatillon sur Seure Dioc. De la Rochelle

133 Jacques Louis Contensin. De Sterré Dioc. De Tours

134 François Vincent. De Donzenac Dioc. De Limoges

135 Jean Maurin. De Castelsagrat Dioc. De Cahors.

136 Claude Machard. De Seure Dioc. De Besançon

137 Jean Dotin. Du Roulle Dioc. De Paris

138. Bernard Clement. De Isle Couzon Dioc. De la Charitte

139 Jacques Vieussens. Duvigand Dioc. De Cahors

140 François La Bussiere De Jenon Dioc. De Perigueux

141 Antoine Bourdreux. De Bouges Dioc. De Bourges

142 Jean Pierre Lagarrigues. De Sardonnin Dioc. D'Auch

143 Jean Baptiste Martin. De Compreignac Dioc. de Limoges

144 Louis Chevalier. De Seyrans Dioc. D'Uzés

145 Etienne Blaise Philip. D'Uzés

146 Antoine Boyron. De Chatelus Dioc. De Limoges

147 Jean François Froment. De Villeneuve de Berg Dioc. de Vivier

148 Jacques Vigier. De Marcenat Dioc. De Clermont

149 Miegel Rothiot. De Bouzey Dioc. De Toul

150 Jean Denoix. De Beleymas. Dioc. De Perigueux

151 Guillaume Le Coq. De Moret Dioc. De Sens

152 Jean Bussac. De massiac. Dioc. Dest flour
153 Alexandre Cote. De la faloize. Dioc. D'amiens
154 Jean pierre miolanne. De Gien Dioc. D'auxerre
155 Henry Joseph Lemoine. De Droys Dioc. De Troyes
156 ~~Nicolas~~ Pierre Prudent. De Sagy. Dioc. De Besançon
156 Pierre aupil. De Roisin en hainault Dioc. de Cambray
157 antoine Simon. Dest aignan Dioc. De perigueux
158 Guillaume Rosies. De Souillac Dioc. de Caors
159 Marc Vocansson. De Souxillanges Dioc. De Clermont
160 Jean Rousseau. De Commarin Dioc. D'autun
161 François Sornet. De chateauregnaud Dioc. De Tours
162 Bernard Naury. De Sault de navaille Dioc. De lescart
163 Claude Jouvenel. De pougnadoresse Dioc. D'Uzés
164 antoine Blanc. De Sales. Dioc. D'alby
165 Elie charpentier Lavarenne. Dest jean d'angely Dioc. de Saintes
166 Pierre Laurent. De Conflandez. Dioc. de Besançon
167 Pierre Lessassier. De Bonnetable Dioc. Du Mans
168 Thibault Estienne Lauverjat. De Lorris Dioc. de Sens
169 Joseph auvrelle. D'Aigurande Dioc. de Bourges
170 Claude Pelerin. D'orleans
171 Jean Bacquerie. De Trebon Dioc. De Tarbes
172 François Prechat. De l'averdat Dioc. De Condom
173 Cyr Brebant. De Niarne Dioc. De Bourges

174 Paulin Grasset. De Saignieres Dioc. De Tarbes
175 Joseph Bazin. De Cremieux Dioc. De Vienne
176 Louis Cottereau. De Thiais Dioc. De Paris
177 Pierre Lapassade D'Arros Dioc. De Lescar
178 Jean Bureau. De Pemmares Dioc. D'Ax
179 Pierre Baccarere. De Lamux Dioc. D'Auch
180 Julien Le Tanneur. De Galan Dioc. De Lucon
181 Louis Crestier. De Fangeaux. Dioc. De Mirepoix
182 Pierre Biais. De Guittre Dioc. De Bordeaux
183 Jean Joseph Bourrilhon. De Pelissade Dioc. D'Aux
184 Jean Bernard Bousquet. De Draguignan Dioc. De Frejus
185 Joseph Maury. De Poitiers
186 Antoine Seguy. De D'Ax
187 Claude Berger. De St Sixte en Forez Dioc. De Lyon
188 Maurice Crosnier. De Laval Dioc. Du Mans
189 Joseph Tropenas. Dumontchinay Dioc. De Valence
190 Jacques Antoine Bajon. De Laugnac Dioc. De Toulouze
191 Remond Sellaries. De Voizin Dioc. De Carcassonne
192 Pierre Vedel. De Tourbes Dioc. De Beziers
193 Gabriel Fabre. De Beziers
194 Dominique De goutte. D'Arpajon Dioc. De Paris
195 Gabriel Deschapelle. De Cluis Dioc. De Bourges
196 Jean Curtal. De Senso Dioc De Perigueux

197 Jean Lortet. De Gayon Dioc. De Lescarz

198 Claude Pelot. De Charlieu Dioc. De Mascon

199 Bernard Soulan. De Littre Dioc. Dax

200 Claude Nau. De montsauvau. Dioc. D'angers

201 Bertrand Sirat. Dauterive Dioc. De Toulouze

202 Jean Courregé. De Callavet. Dioc. D'auch

203 Jean Dupin. De Montleon Dioc. D'auch

204 Jean Leduc. De Liege

205 Pierre Rousset. De Pannesieve Dioc. De Lyon

206 Claude Legrand. De Palluau Dioc. De Bourges

207 Jean Cailleau Du Blanc Dioc. De Bourges

208 Antoine Alvier. De Crest Dioc. De Die

209 Jacques Dujos. De Puygasquay Dioc. D'auch

210 Jean Baptiste Figal. Du grand Bour Dioc. De Limoges

211 Toussaint Brieve. De St Pierre Tarentaigne Dioc. De Bayeux

212 Miegel Barbol. De St Jean de la motte Dioc. Du Mans

213 Pierre Borrat. Du pont temperat Dioc. Du Puy

214 Etienne Dabos. De Ste Colombe Dioc. De Condom

215 Pierre Andrieu. De Monin Dioc. De Lescarz

216 Louis Verdier. De Plagnolles Dioc. De Lombez

217 Antoine Largeix. Du Bourg Lastic Dioc. De Clermt Ferrand

218 Miegel Marc guiot. De Noizay Dioc. De Tours

219 Joseph Elie Potonnier. De Vauvray Dioc. De Tours

220 Jean Bastous. De Bernac debat Dioc. De Tarbes

221 Jean Baptiste Poupon. Denuis dioc. D'autun
222 Bernard Hornot. Denuis dioc. D'autun
223 Elie Lemasson. De Corné. dioc. D'angers
224 Jean Girauld. De Jonzat dioc. de Saintes
225 François Daspet. De foix dioc. de Pamiers
226 Thomas Bonnard. De chimilain dioc. de Bellay
227 Claude Cauvin. De Roquebrune dioc. de frejus
228 Henry Vermond. De Balleroy dioc. de Bayeux
229 Jean Aucœur. De St aignan dioc. de Bourges
230 Jeanbaptiste Mortiere. De Pequigny dioc. D'amiens
231 Simon Sixte Berlie. De Lagneux dioc. de lyon
232 Pierre Boucher. De Bordeaux
233 Jean baptiste Auzias. De Vence
234 Antoine Baudran. De Burin dioc. de Bellay
235 Julien Thibault. De Blois
236 Antoine La Borde. De Cazobon dioc. D'auch
237 Pierre Duplan. D'aire
238 Antoine Lerin. De la Reolle dioc. de Bazas
239 Jean Truaut. De St traille dioc. de Condom
240 Placide Lazare. De Viense dioc. D'apt
241 Antoine germain Grelaud. de St g. Beaupré dioc. de limoges
242 Louis Sollier foncrose. De Perigueux
243 Gilbert Joseph Bergerat. De Chambon dioc. de limoges
244 Martin Loiseau. De Mun. dioc. D'orleans
245 Pierre Lucien De la genevriere. De Midorge dioc. de Beaux
246 Pierre Borderie. De Sigalas dioc. D'agen

247 Jean Nourit. De Laon
248 Jean Valmary. De Laon
249 Charles Hentzi. De Berne en Suisse
250 Jean Paul Claret. De Mazer Dioc. De Mirepoix
251 Antoine Jacques Yaconssains. De Merevellessart Dioc. Damiens
252 Charles Thomas Godot. De Perthe Dioc. De Chalons
253 Pierre Soucon. De Salaize Dioc. De Sées
254 Joseph Brignon. D'Aix ~~Dioc de Die~~
255 Pierre Daguin. De Longeville Dioc. De Lucon
256 Pierre Darheche. De Lantabat. Dioc. Dax
257 René Davigeau. De Belleville Dioc. De Lucon
258 Louis Berriot. De Leger Dioc. De Lucon
259 Pierre Roussure. De Stoüendegas Dioc. De Lucon
260 Joseph Auvrelle. De Guixande Dioc. De Bourges
261 Jean Landelet. Damenduix Dioc. Dax
262 Martin Detcheverry. De St Etienne Dioc. De Bayonne
263 Charles Delit. De Crecy Dioc. D'Amiens
264 Pierre François Delit. De Crecy Dioc. D'Amiens
265 Hyppolite Bayonne. De Monblanc Dioc. De Coulez
266 Jean Joseph Masson. De St Sauveur Dioc. De Bordeaux
267 Jean Auchier. De Sigoulles. Dioc. De Sarlat
268 Jean Soulacroix. De Nadillac. Dioc. De Laon
269 Charles Royer. De Ville Bourbon en afrique
270 Jean Merlet. De Grezilliac Dioc. De Bordeaux
271 Bernard Guyot. De Monbarre Dioc. De Langres

272 Estienne Vacquier. De Cazobon dioc. D'auch
273 Pierre Delor. De Cazaneuve dioc. D'auch
274 françois Durand. De Roncenac dioc. de perigueux
275 Jean Duvergl. de St mard dioc. de perigueux
276 Paul alexandre Carlier. De Taveau dioc. de Laön
277 Jean Pierre Costes. De montpezat dioc. De Caors
278 Jacques Richard. de St Laurent de Roch dioc. de saintes
279 Claude Le Blanc. De Chatillon sur Indre dioc. de Bourges
280 Jean Sembresq. De Tilhac dioc. D'auch
281 Guillaume Labeyrie. D'arzac dioc. De Lescart
282 Pierre Pellerin. D'Issoudun dioc. de Bourges
283 Arnaud Malherbe. D'aix La chapelle
284 Leonard Chammard. De Seilhac dioc. de limoges
285 Estienne fanechere. De Briare dioc. D'auxerre
286 Louis Theodore Baillieu. De montcavel dioc. de Boulogne
287 Louis Denis. De marle dioc. de Laön
288 Louis Quatrefage. De meyrueis. dioc. D'alais
289 Honoré Perier. De Rougon dioc. de Riez
290 alexandre adolphe ferdinand Lemerle. de nogent sur seine dioc. de Troy
291 Jean baptiste David. De Torchefelon dioc. de Vienne
292 Charles Bernard. De salon dioc. D'arles
293 Guillaume Buchet. De ciez dioc. D'auxerre
294 Jean baptiste Semesies. De Lombez

295 Henry Degan. De Bagnolles Dioc. D'Yzes
296 Honoré Macarry. De Cabrit Dioc. De Grasse
297 Jean Donat. De Duhort Dioc. D'Aire
298 Jean Lamarzelle. De St aubin Dioc. De Bazas
299 Pierre Ducousseaux. De Riscle Dioc. D'Auch
300 Louis Raffin. De Valence Dioc. D'Agen
301 François Lafond. De Brive la gaillarde Dioc. De Limoges
302 Pierre Jangerolle. De Rauzan Dioc. De Bazas
303 Charles Voirin. Dare Dioc. De Langres
304 Jean Dulac. D'Issoire Dioc. De Clermont
305 François Desgranges. De St Donat Dioc. De Vienne
306 Guillaume Coulet. De Villereale Dioc. D'Agen
307 Jean baptiste Martin. De Rocquecor Dioc. D'Agen
308 Jacques Roger. De Lochet Dioc. De Tours
309 Guillaume Rosies. De Souillac Dioc. De Cahors
310 François Vaudecranne. De Mondoubleau Dioc. De Blois
311 François Baun. De Grisolles Dioc. De Toulouze
312 Joseph Boumaier. D'Arlane Dioc. De Clermont
313 Joseph Cols. De Beaumarchez. Dioc. D'Auch
314 Joseph Lafond. De Lazau Dioc. D'Auch.
315 Jean Pardinel. De St germain Lambron Dioc. De Clermont
316 Jacques Gabilliat. De Chalons sur Saône
317 Simon Petit. De Tourny Dioc. De Roüen
318 Jeanbaptiste Carrere. De Cabidos. Dioc. de Lescar
319 Antoine Audibert. De Rougon Dioc De Riez
320 Pierre Lamotte. D'Agen

321 Claude Bonhomme. De Riez
322 Louis Chopart. De bray dioc. D'amiens
323 Jean Bardinaud. Du Billiat Dioc. de perigueux
324 Guillaume Labat de peau dioc. de lescart
325 Jean sage. De monclard dioc. de perigueux
326 Jean Bureau. De Legé dioc. De Luçon
327 Jean hyppolite. D'oleron
328 Pierre oubzet. De sommieres Dioc. De Nismes
329 Antoine seguy. De Perigueux
330 Jean charles Lelu. De chateauportien dioc. De Reims
331 Antoine fleurat. D'Exideuilh Dioc. De perigueux
332 Jeanbaptiste Bertrand. Dampierre dioc. De Troyes
333 Pierre Boucher. De la Romanie Dioc. De perigueux
334 Claude Estienne fagnion. De Boussystant. dioc. De Paris
335 Charles françois Dumergue. De villejesu dioc. D'angoulesme
336 Pierre Goubie. De fontroque Dioc. de sarlat
337 Armand Mazerie. De Condat Dioc. de Caors
338 Pierre hontan. Daste Dioc. D'olleron
339 Remond Tastet. De Nogaro Dioc. D'auch
340 Jean Arpheilhe. De Bergerat dioc. De perigueux
341 Pierre Vallet. de st ande de Cubezat Dioc. De Bordeaux
342 Joseph Vigneaux. De mansonville Dioc. De Laictoure
343 Joseph Parrical de Chamard. de st salvadour dioc. de limoges
344 Pierre Lassoujade. De Lanne Dioc. de Condom

345 Jean Vehner. De Carlspat Dioc De pragues
346 Joseph Daussat. De Montaigut Dioc De Tarbes
347 Laurent Dumourat. De la benne Dioc D'ax
348 Dominique Bres. Dubuis Dioc De Vezon
349 Nicolas René Louis Joubert. De montbazon Dioc De Tours
350 Jacques Louis orlent. De sigilles Dioc De gand
351 Deodat Dassion. Duhouga Dioc D'auch
352 Jean baptiste Duby. Destang Dioc D'aire
353 Louis Desnoyers. D'allonne Dioc D'angers
354 Gabriel Charles. De la ferté Bernard Dioc Du mans
355 Louis Pujade. De Duras Dioc D'agen
356 Pierre Masson. De Creon Dioc De Bordeaux
357 Pierre Barraud. De Chateauroux Dioc De Bourges
358 Jean Claude Chornet. De Vassy Dioc De Chalons en ch.
359 François Bethune. De Bouchin. Dioc D'arras
360 Jean Escoffier. De Grasse
361 Guillaume Cremoux. De Martel Dioc De Caors
362 Jean Ramonnet. De Baignieres dioc De Tarbes
363 Pierre Remy. De Charrey Dioc De chalons sur saône
364 Jean Binard. De Bergerat Dioc De perigueux
365 Estienne La Borde. De Saudrieu Dioc De perigueux
366 Estienne Blin. De Pontgoin Dioc De Chartres
367 Mathieu Juste. De Soissons
368 Paul Roullet. De Baigne Dioc De Saintes

369 Alexande Raymond. Deste Radegonde dioc. D'auch
370 Silvain Noublanche. D'aubigny dioc. de Bourges
371 Jean Couture. De Castelnaudauzan dioc. D'auch
372 Estienne Degusson. D'argenton dioc. de Bourges
373 Jeanbaptiste La Courtiade. De paraber dioc. de Tarbes
374 Jeanbaptiste Nicat. De Marigny leglise dioc. D'autun
375 Jacques Martin. De la motte monravel dioc. de perigueux
376 Pierre Lescuyer. De Clermont dioc. de Beauvais
377 Joseph Leger. De sourcés en suisse
378 Leon Clairian. Dest oüen dubois dioc. de Tours
379 Jean pierre fondeville. De Bruges dioc. de lescart
380 Benoist Daraux. D'arimont dioc. de Conserans
381 Jacques Lavalle. De masquiers dioc. D'agen
382 Jacques Dubedout. De Donzat dioc. D'ax
383 Jean Jacques Desbiais. D'herme dioc. D'ax
384 Pierre Louis Sohier. De Paris
385 Claude Berneux. Dest Vincent de Neuvy dioc. de Tours
386 francois Rolland. De Langais dioc. de Tours
387 françois antoine Clozier. de Coulommiers dioc. de Meaux
388 Louis henriot. De la charité sur Loire dioc. D'auxerre
389 Guillaume Candelon. De Lavit dioc. de Laictoure
390 francois Laugier. De fayance dioc. de frejus

391 Pierre fernagu de saumur dioc d'angers
392 Louis Camescasse de Brassempoy dioc d'aire
393 Pierre Lanusse de sord dioc d'ax
394 Silvain Guerin du riel dioc de Bourges
395 francois Ducos de Castelnau riviere basse dioc de Tarbes
396 Joseph Pic d'arquiant dioc d'auxerre
397 paul Clement d'apt
398 francois sigogne de pressigny dioc de Tours
399 Guillaume Revolte de st meard dioc de perigueux
400 Jean salles du mondemarsant dioc d'aire
401 Jean Gruez du vignac dioc de Bordeaux
402 Jean antoine Conver de dienville dioc de Troyes
403 Jean pierre delortet de laye dioc de Comminges
404 Charles Lannemayou de ste marie de gosse dioc d'ax
405 Jean Cazes de st Beat dioc de Comminges
406 Charles antoine Pigeon de Clerm en beaur dioc de Beaur
407 françois Legouge de Clavy dioc de Reims
408 Marc Voccansson de souxillanges dioc de Clermont
409 Estienne Moreau d'argenton dioc de Bourges
410 Pierre Joachim Lemerle de Mosnieres dioc de Nantes
411 Pierre Reynault de Lugaignac dioc de Bazas
~~Henry Bourcq de To~~
~~Jean Mermet~~ de
412 Paul alexandre Carrier de Marle dioc de Laon
413 antoine Bruneaud de st Jean gardoningue dioc d'alais

414 Antoine angilbert. De ouanne dioc. D'auxerre
415 Claude françois Liermant. de Nampon dioc. D'amiens
416 Henry Carmouse. De Tarbes
417 Claude françois Bastard de la Rollandiere. de Tourtenay dioc. de poi
418 Antoine Candelon. De Lavit de loumaignes dioc. de laictoure
419 Pierre Dupleat. D'orange
420 Jean Emmanuel. De Toulouze
421 Modeste Baudrant. Destgenis dioc. de Belay
422 Jean Limoge. De Givry dioc. De Reims
423 Joseph Caubote. De Dadé dioc. De Tarbes
424 Mathieu meillant. De Mouleon dioc. D'aire
425 Claude Cantin. De Sacquepey dioc. De Langres
426 Pierre Le Roux. des Rosiers dioc. D'angers
427 Jacques André Thoulet. D'Anois dioc. De Nevers
428 André Primault. De champdenier. Dioc. de poitiers
429 Jean Dupit. De Confolans dioc. De Limoges
430 Remond Lahore. De Boeil. dioc. de lescart
431 Charles Thienot. Du mesnil selliere dioc. De Troyes
432 Antoine aublanc. De Chalaignat dioc. de perigueux
433 Arnaud Lafon. De Maufaucon dioc. De Tarbes
434 Pierre De Lhoste. Du houga dioc. D'auch
435 Jean Du Casse. De Mesterrieux dioc. De Bazas
436 Guy Morin. De la pommeray sur sevre dioc. de la Rochelle

437 agricole Bastide. D'avignon
438 olivier nicolas Sauzeau. Dellantes
439 Joseph Montamat. De haget dioc. De Tarbes
440 Jean baptiste Roche. De Voreppe dioc. De grenoble
441 René Doyneau. De Sauxay dioc. De poitiers
442 André Jard. De Sauxay dioc. De poitiers
443 Jean Pages De Chanac. Dioc. De Mande
444 Edme françois Moreau. De chatillon sur seine dioc. De langres
445 Louis Levrot Dubourg. Du Kibay dioc. Du mans
446 Jean Jacques Broé. De lagarde dioc. De Valence
447 Martin orelly. Irlandois
448 Jacques Barat. De la Bastide de Cezerac dioc. De lescart
449 Baptiste Carbonne. De Saurat dioc. De pamiers
450 René Duroché. De Vitré dioc. De Rennes
451 Louis Meignan. De Romorantin dioc. D'orleans
452 Eugues mathieu Cordier. De framerville dioc. D'amiens
453 Emery Pages. De Bonnefare dioc. De perigueux
454 Jacques Latreau. De Sion Sion dioc. D'auch
455 Jean pierre Gourgues. De Tarbes
456 André Champriat. Dest Reverien dioc. De Nevers
457 Jean Vinet. De Lucon
458 Joseph antoine Michel. De Tarascon dioc. D'avignon
459 Joseph Collet. De Tarascon dioc. D'avignon
450 Pierre Caquin. De Valon dioc. De Bourges
451 Estienne Drevet. D'alissan dioc. De Valence

452 Henry Bourreg. D'auterive Dioc. D'auch
453 Jean Toussaint. Dest Chamarant Dioc. De Caorz
454 François Desfosses. De Bousac Dioc. De Limoges
455 Jacques Pascal. De Montpellier
456 Jacques Fraigneaux D'Exoudun Dioc. De Poittiers
457 Jean Ferret. De Tarbes
458 Jean Louis Pelletan. D'alais
459 Quapres Biensan. De Cazolon Dioc. D'auch
460 Dominique Betbeze. De Monrejault Dioc. De Comingues
461 Antoine Gelede. De Cologne Dioc. De Lombez
462 Pierre Rolland. De la Bastide clerance Dioc. De Bayonne
463 Michel Lemaitre. De Longuet Dioc. D'angers
464 Claude Lazare. De Vience Dioc. D'apt
465 Nicolas Harat. De hoiricourt Dioc. De Chalons
466 Louis Hodot. De perthe Dioc. De Chalons
467 Joseph Coste. De Vitry le françois Dioc. De Chal. sur marne
468 Pierre Pareil. De Villereale Dioc. D'Agen
469 Joseph Pelegrin. De Cabris Dioc. De grasse
470 François Port. De fayance Dioc. De frejus
471 Benoist Fournet. De Billion Dioc. De clermont
472 Martin Dibar. Ditxazou Dioc. De Bayonne
473 Philippes Joseph Gouvea. Portugais
474 Thimoté Dubernet. De garrelede Dioc. De lescart

475 Jean Lacave. de Castelnau dioc. de Tarbes
476 Estienne Lemercier. de Cran dioc. d'angers
477 Charles Arboüin. de pont dioc. de Saintes
478 Jean Simon Tenance. de Coulommiers dioc. de Meaux
479 adrian Dumoulin. de Neuviale dioc. de Bourges
480 Joseph Delteil. de Jeux dioc. d'auch
481 Marie Joseph Monneveu. de paris
482 Joseph Menville. de ponsan dioc. d'auch
483 Jean philippes. de poujolhne. dioc. d'ax
484 Jean Redeuilh. de Chevanceau dioc. de Saintes
485 Estienne Tissier de la chapelle dangilon dioc. de Bourges
486 antoine mathieu olivier de paris
487 Jean piere Lacaze de millau dioc. de Rhodez
488 antoine michel. de paray dioc. de Clermont
489 Joseph Martinau. de pierrenoir dioc. d'agen
490 Joseph Bordenave. de peau dioc. de Lescart
491 Gabriel Garnier. de Jarnacherante dioc. de Saintes
492 Charles Dejou. de Marmaniac dioc. de St flour
493 Jean françois Bousquet. de Draguignan dioc. de frejus
494 Pierre Descairac. de St Barthelemy dioc. d'Agen
495 Michel olivier. de Varin diocese de Rhodés
496 Leonard Beleymes. de beauregard dioc. de perigueux
497 Joseph Baux. de Don dioc. de pamiers
498 michel Drouet. de St Cyr. dioc. de poitiers
499 arnaud Cottard. de St martin dioc. de Bordeaux
500 Arnaud Laborde. d'arbouet dioc. d'ax

501 Jean Tournieve. de Calais dioc. de Saintes
502 Jean Pierre Dindaburu. de Beirie dioc. Dax
503 François Villeneuve. de Jergo dioc. d'orleans
504. François Dannequin. de Fresnoy dioc. de Rouen
505 Bertrand Cardé. de Saignieres dioc. de Tarbes
506 Mathieu feuilhan. de la bite dioc. de Tarbes
507 Dominique Laforgue. de montgaillard dioc. de Tarbes
508 Pierre Garrigue. de Caviale dioc. de perigueux
509 Jean Fournereau. de Montmoreau dioc. d'Angoulesme
510 Lambert oudart. du Catteau cambresis dioc. de cambray
511 Jean Lafontaine. de la bastide Cezerac dioc. de Lescar
512 Jean Germie. d'arthez dioc. de Lescar
513 antoine Charier. de St Gueri. dioc. de Mande
514 Nicolas Menot. de Simoutier dioc. de limoges
515 Denis Scipion. de St julien dioc. de Cahors
516 Sigismond Ernst Klose. de Durlac en allemagne
517 Joseph Dubor. de la Romieu dioc. de Condom
518 Jean françois La Lande. de Cheux dioc. de Bayeux
519 Jean baptiste Lafaurie. de Mugran dioc. d'Aire
520 Pierre Bezard. de Sanxay dioc. de Poitiers
521 Antoine Lescavalle. de St alvere dioc. de perigueux
522 Jean haroseteh. d'ascain dioc. de Bayonne
523 Jacques Tisnes. d'aurignac dioc. de Tarbes
524 Antoine Reydy. de Sorge dioc. de Perigueux

525 Jean baptiste Cuquel de la moulavette dioc. de Caors
526 Jean Lanusse de la pitolle dioc. de Tarbes
527 Marc forgue de la barthe de nestes dioc. de Comminges
528 Pierre flesselle de conchy dioc. d'amiens
529 Jean Louis petit de Vron dioc. d'amiens
530 Jean Blaise ortiguier de Toulouze
531 Pierre ortiguier de Toulouze
532 Jean baptiste Raymond de souxillanges dioc. de clermont
533 Pierre Le Chasseux de Champagnet st hilaire dioc. de poittiers
534 Annet Mosnier de Menat dioc. de Clermont
535 Pierre francois Metay de la barre de saché dioc. de Tours
536 Jean francois Benay de Rematuel dioc. de frejus
537 Philippes charles Rozel de Condeville dioc. de Dole
538 Charles manier de Cambray
539 Cornil Vanderlo de Breda dioc. d'Anvers
540 antoine Contamine de serviere en forest dioc. de lyon
541 Nicolas augustin Pigeaureau de chartres
542 andré Palaffre de gailliat dioc. d'alby
543 Jean Castes de galant dioc. d'auch
544 Jean Darius de Borderes dioc. de Tarbes
545 Pierre Larrieu de la Roque dioc. de Comminges
546 michel oudineau de Ranne dioc. de sées
547 Gilles Colombus de la ferté macé dioc. du mans
548 Pierre Sicaire Darbois de Dijon
549 Jean baptiste Marcepoil de Billon dioc. de Clermont
550 mathieu Etchegaray de mouguere dioc. de Bayonne
551 Louis Girard Rousselière de laval dioc. du mans
552 francois Borie de Manot dioc. de limoges
553 Jean baptiste de Brouas d'anonay dioc. de Vienne
554 Jacques Garnier de monbart dioc. de langres

555 Jeanbaptiste Clauerie. D'oleron
556 Louis françois Bourry. de Moret dioc. de Sens
557 Pierre Cazalis. de Cajane. dioc. d'ax
558 Jean pierre Lafon. de Najac dioc. de Rhodez
559 miegel Pic. de la guillotiere dioc. de Lyon
560 Silvain de Vallencienne. d'argenton dioc. de Bourges
561 françois Leonard. d'Etaignat. dioc. de limoges
562 Estienne Paquest. de charoux. dioc. de poittiers
563 Pierre Camy. de Peyrat dioc. de Caors
564 Charles fleurant. de Cazau dioc. de Lombez
565 Jacques Galeron. de Liaucourt dioc. de Metz
566 antoine Ventejoul. de Tulles
567 Jean Constant. de Salon dioc. de limoges
568 Jeanbaptiste Cousty. de Ste foix dioc. de perigueux
569 françois de jault. de Marson dioc. du mans.
570 françois Galy. d'auzat dioc. de pamiers
571 Laurent ferriere. de merzé dioc. de Macon
572 Jean St Laurent. de Lanacaube. dioc. de lescart
573 Pierre Sicard. de Vollore dioc. de Clermont
574 Jean andrée Blanc. d'apt.
575 Jean decombe. de Chenié dioc. de Saintes
576 Jean Pujol. de Lux. dioc. de Tarbes
577 Jean Romat. de monguilhem dioc. d'aire
578 Charles de may. de Martizay dioc. de Bourges
579 frise lajux. de St justin dioc. d'auch
580 Elie faure. de montagnat la crempées dioc. de perigueux
581 Paul Ducasse. de St Lanne dioc. de Tarbes
582 Jeanbaptiste Le Roy. de Sedan dioc. de Reims
583 Pierre Joseph Cavalier. de gourdon dioc. de grasse
584 augustin Richard. de St Laurent de Rocque dioc. de Saintes
585 Estienne Serré. de Chevanceaux dioc. de Saintes

586 antoine Chevrau. de guitre dioc. de Bordeaux
587 Jacques Sudrie. de thivier dioc. de perigueux
588 Joseph Laroque. de Bordeaux
589 Pierre Larrieu. de laroque nebousant dioc. de Comminges
590 Joseph Lacroix. de duras diocese d'agen
591 antoine charles philibert Josse. d'amiens
592 Jean baptiste martin. de fontainebleau dioc. de sens.
593 Pierre vivier. de st silvain. dioc. de Bayeux
594 Benoist Charnaux. de salin dioc. de Besançon
595 françois Page. de Lyon
596 Jacques gautier dit lagarde. de boregard dioc. de perigueux
597 Jean Magueur. de la Bachelerie dioc. de perigueux
598 Robert pascal drouet. de st Estienne de chinon dioc. de Tours
599 Joseph Cazaux. de mont gaillart dioc. de Tarbes
600 michel deschamps. du change dioc. de perigueux

arreté ce 27. mars 1759

[illegible]

Année 1760

M. Goursaud

No

1 Pierre Segas. de Donzat. Dioc. de d'Ax

2 Louis Nicolle. de Percy dioc. de Coutances

3 Mathurin Landry. de Nonac dioc. de Saintes

4 Jeanbaptiste Blanchard. de Dinan dioc. de St Malo

5 Barthelemy Granier. de Pouget dioc. de Beziers

6 Antoine Charier. de St Juel dioc. de Mande

7 Deodat Dassion. du Houga dioc. d'Auch

8 Jean Antoine Fabre. de la Malenne dioc. de Mande

9 Michel Olivier. de Varin en Rouergues dioc. de Rhodez

10 Louis Verdier. du Chelart en Vivarais dioc. de Viviers

11 Jeanbaptiste Guillaume Gautier. de Louvier dioc. d'Evreux

12 Nicolas Delcerf. de Colomby dioc. de Bayeux

13 Georges Hubert Chaulvin. de Chauvigny dioc. de Poitiers

14 François Fleury. de St Fraibault dioc. du Mans

+15 Jean Pierre Bonnefoy. d'Alegre dioc. du Puy

16 Barthelemy Bolivand. de Pontdevel en Bresse dioc. de Lyon

17 François Cosme Boulay. de St Denis en France

18 Estienne Deguillon. de Cazavet dioc. de Couserans

19 David Figuiere. de St André de Valborgne dioc. d'Alais

20 Claude Deguet. de Neuilly dioc. d'Autun

23 Lucien Ducuron. de Lanet Dioc. de Tarbes
24 Pierre Cazalis. de Poyenne Dioc. d'Ax
25 Jean St martin Dumont demarsan Dioc. d'Aire
24 Bernard Lafond. de Cazaux Dioc. d'Auch
28 Pierre Vallet. de St andré de Cubezac Dioc. de Bordeaux
26 Jean Crassac. d'argentine Dioc. de Perigueux
27 Bernard Dulasse. de Laurede. Dioc. d'Ax
28 Jean pierre Cortes. de Monpezat Dioc. de Cahors
29 Cyr Breban. de Marne Dioc. de Bourges
30 Estienne Castetz. de Baigtz Dioc. d'Ax
31 Pierre Hyacinthe Aliman. de Sureine Dioc. de Paris
32 François Tevenon. de Lesterps. Dioc. de Limoges
33 Jean michel etienne Gault. d'Angers.
34 Jean Chauvin baudineau. de Chauvigny Dioc de poitiers
35 François Delrieux. de Creissensac Dioc. de Cahors
36 Hubert Girard. de Chalamond Dioc. de Lyon
37 Joseph Constillia. de Montagnac. Dioc. de Perigueux
38 François delecluze. de Chauny. Dioc. de Noyon
39 Pierre Delaye. de Vingdecy Dioc. d'autun
40 Jean Dupin. de Montchon Dioc. d'Auch
41 Dominique Degoutte. d'Arpajon Dioc. de paris
42 Jean martin Loersch. de Tahlen Dioc. de Strasbourg
43 Joseph Caubotte. d'Adé Dioc. de Tarbes
44 Nicolas Damidot. de Semboig. Dioc. de Besançon

45 Pierre Delaire - De serviere enforest dioc. de lyon
46 Pierre Valin. De Villandré dioc. De Tours
47 Joseph Laurent. De la charité sur loire dioc. D'Auxerre
48 Alexandre Cotte. De la faloixe dioc. D'amiens
49 Michel Vandelanoite. D'Ypres
50 Maurice Crosnier. De laval dioc. Dumans
51 Joseph Esquiro. De Ste gemme dioc. De laictourre
51 Jean francois Bene. De Ramatuelle dioc. de frejus
52 Pierre Coulet. De Montagneac dioc. D'agde
53 Pierre Moulis - De Narbonne
54 André Reynard. De Montbazin dioc. de Montpellier
55 Bernard ferrand - De sadornin dioc. D'Auch
56 Arnaud Laborde. D'arbois dioc. D'Ax
57 Joseph Dubor. De la Romieu dioc. de Condom
58 Yves dubodon. De Chatellaudren. dioc. de Treguier
+ 59 Jean Germie. D'arthez. dioc. de lescart
60 Barthelemy Lafargue De laa. dioc. De lescart
61 Xiste Tarenque. De st puy dioc. D'Auch
+ 62 Charles Maignac. De Jonzac. dioc. de saintes
63 ~~Jean baptiste Arnaudeau De Tours~~
+ 64 Louis Menard. Dumans
65 Jean Philipp. De pouillon. dioc. D'ax.
66 Claude Maurice Villemet. De Ville dioc. de Reims

67 Gatien Duprat. De Tours
68 Joseph ~~Piel~~ Piet De Pregnant dioc. De Lavaur
69 Guillaume Voyenne. De Chateauneuf dioc. De Chartres
70 Jean Romat. De Montguilhem. dioc. D'aire
71 Estienne Thaurin Pretel. De tilliere dioc. D'Evreux
72 Toussaint Davaye. De Tilliere dioc. D'Evreux
73 Jean Rebouget. De Souillac diocese de Caors
74 Guillaume Rosier. De Souillac dioc. De Caors
75 Jean Dupit. De Confolent. dioc. De limoges
76 Michel Maillard. De Confolent dioc. De Poittiers
77 Jean baptiste La Courtiade. De Paraber. dioc. De Tarbes
78 Joseph La Croix. De Duras dioc. D'Agen
79 Claude Lagarde. De Nolay dioc. D'autun
80 Bernard Bousquet. De Draguignan dioc. De frejus
81 antoine Garlaud. D'arnet leduc dioc. D'autun
82 antoine Angilbert. De ouanne. dioc. D'auxerre
83 Denis farjonel. De Chalons sur saonne
84 Jean Chabosson. De fontclerand dioc. De Clermont
85 Jean Lescoutte. Darsague. dioc. D'ax
86 Dominique Merande. D'avignon
87 Paul alexandre Carlier. De Taveaux dioc. De laon
88 Pierre Jacques Vallet. D'arcsat. dioc. De saintes
89 Pierre Capdevielle. De Bidache. dioc. D'ax
90 antoine Laborde. De Cazobon dioc. D'auch
91 Joseph martan. D'Estang dioc. D'aire
92 Bertrand Cardé. De Baignieres dioc. De Tarbes

93 Joseph Garein · de pernes · comtat d'avignon
94 Jean claude Chornet · de Massy dioc · de Chalons en S
95 Jean Lariviere · de Saubrigues · dioc · d'ax
96 Pierre Remy · de Charey · dioc · de Chalons sur Saone
97 Jean Joffre Dumas · de Langues dioc · de Sarlat
98 Pierre Vincenot · de Tenon dioc · de Perigueux
99 Joseph Menard · de la haye dioc · de Poitiers
100 Joseph Lareve · de Bayonne
101 Laurent Lamarque · d'orx dioc · d'ax
102 Jean Girion · de Chaudesaigues · dioc · de St flour
103 David albanel · du Brec dioc · de Clermont
104 Jeanbaptiste Guihu · Doudin dioc · d'arras
105 Jean françois Bullot · de la neuville le roy dioc · de Beauvais
106 françois fontenelle · de Moulins en bourbonnois dioc · d'autun
107 Michel Lemaistre · de Longuet dioc · d'Angers
108 Jacques Bennezin · de Bourgueuil dioc · d'Angers
109 Jean Lapie · de Montgaillard dioc · de Tarbes
110 Georges Pamel · de Chamberry dioc · de Grenoble
111 antoine Dupuy · de Grignols dioc · de Bazas
112 Michel Demarcée · de St michel sur Loire dioc · de Tours
113 Jean Laboulbenne · de Cours dioc · d'Agen
114 françois Labussiere · de Tenon dioc · de Perigueux
115 Pierre Raoul · de Chitry dioc · d'Auxerre
116 Jean ainaud · de Lorgues dioc · de Frejus ·

117 Jean Robert . de Bellegarde dioc. de Limoges
118 François Robert . de Bellegarde dioc. de Limoges
119 Jean Bely. de Castelnaudarry dioc. de St papoul
120 Jean noel Lamoroucie de Thivier dioc. de Perigueux
121 annet françois Offier . de Clermont en aux.
122 Louis françois Bourry . de Morez dioc de Sens
123 Jean borie des barrieres . de Thivier dioc. de Perigueux
124 Guillaume Lecoq. de Morez dioc. de Sens
125 Charles fleurant. de Cazau dioc. de Coubez
126 pierre flesselle . de Conchi sur change dioc. d'Amiens
127 françois Vincent . de Verdun dioc. de Chalons
128 joseph Pellegrin. de Cabris dioc. de Grasse
129 françois Porrée de Fayance dioc. de Frejus
130 Jean Rotivier. de Berton dioc. de Bordeaux
131 Jean Thibault. de Montauche dioc. d'Autun
132 françois Giraud. de Mougins dioc. de Grasse
133 Jean mermet. de Montmeillant dioc. de Grenoble
134 nicolas Mellier. d'Abbeville dioc. d'Amiens
135 Robert Pascal Drouet. de St Etienne de Chinon dioc de Tours
136 Etienne moreau d'Argenton dioc. de Bourges
137 Jean Balza. de Perigueux
138 Prosper Ravin . de Paris
139 Claude Louis Laugier. de Lizy sur ourcq dioc. de Meaux
140 Henry Peychiers. de Lugon . dioc. de Bordeaux

141 Jean Souslacroix. De Nadilhac dioc. De Caors
142 Pierre Bouquet. De Danglan dioc. De Sarlat
143 Jean Lagreze. Doissat dioc. De Sarlat
144 Jacques La Crampe. De Gez dioc. De Tarbes
145 Jean La Crampe. D'arras dioc. De Tarbes
146 Marc Fougasse. D'arles
147 Jeanbaptiste Ringard. De Jeanvilliers dioc. D'amiens
148 Alexis Barret. De Certillieux dioc. De Toul
149 Estienne Langagé. De Poisson dioc. De Chalons en Ch
150 Antoine Jacques Vanconssains. De Merellessart dioc. D'amiens
151 Honoré Paris. D'arles.
152 Jean François Froment. De Villeneuve de Berg dioc. De Viviers
153 Jacques François Bodin. De St Mars la Pille dioc. De Tours
154 Estienne Rolland. De Lyon
155 Joseph Castaing. De Lescart
156 Pierre Pellerin. D'Issoudun dioc. De Bourges
157 Jean Du Casse. De Mesterrieux dioc. De Bazas
158 Jean Pierre Vignaux. D'Aureilhan dioc. De Tarbes
159 François Bouquié. De Mansonville dioc. De Laicloure
160 François Aurry. De Meilhant dioc. De Bourges
161 Claude Girard. De Gap
162 Nicolas Harat. D'Hoiricourt dioc. De Chalons
163 Pierre Pareil. De Villerial dioc. D'agen
164 Joseph Reybaud. De Plascassier dioc. De Grasse
165 Guillaume Coulet. De Villereal dioc. D'agen

166 francois La Rocque . de Coulombier Dioc. d'alby
167 Jean Couregé . de Callavet . dioc. d'auch
168 Jean La Combe . de Montflaquin . dioc. d'agen
169 Pierre Caquin . de Vallon dioc. de Bourges
170 Jean Cazaneuve . de mirande dioc. d'auch
171 martin Dapezetche . de fare . dioc. de Bayonne
172 Jean fabry . de moissac dioc. de Caors.
173 Louis Lanel . de Saleux dioc. d'amiens
174 Jacques Vieussens . du vigand dioc. de Caors
175 Claude françois Chagrot . de Remorey dioc. de Besançon
176 René Hulin . de Richelieu dioc. de poittiers
177 Bernard Clement . de l'illebouson dioc. de l'aictoure
178 Jean Bordes . de l'illebouson dioc. de l'aictoure
179 françois Bureau . de l'ille sous montreal dioc. de langres
180 francois melchior Comte . de lyon
181 Joseph Laforgue . de tournecoupe dioc. de l'aictoure
182 augustin Richard . de Montlieu dioc. de saintes
183 Pierre martre . de puislaugrand dioc. de lavaur
184 antoine Baile . d'Issoire dioc. de Clermont
185 Jean pierre Guyart . de Chezy L'abbaye dioc. de soissons
186 Marc Vocansson . de souxillanges dioc. de Clermont
187 francois Noury . de Chalons sur saône
188 Claude Genot . de Chapellevolant dioc. de Besançon
189 Vincent dithurbide . de Tartas dioc. d'ax
190 Joseph Tropenas . du montclimart dioc. de Valence
191 Jean Binard . de Bergerat dioc. de perigueux
192 Louis Quatrefages . de Merues dioc. d'alais

193 Bernard. audet. De D'ax
194 Jean La Lanne. De l'ille de noi dioc. D'auch
195 Jean Charles Caron. De mondidier dioc. D'amiens
196 Augustin Danvers. De mezieres dioc. De Bourges
197 Claude Hercend dit Vallandré. De Vienne en Dauphiné
198 François Dumas. De lanapax dioc. D'auch
199 Jean Duclaux. Deuzé dioc. D'auch
200 Jean Vsquin. De la charité sur loire dioc. D'auxerre
201 Jean claude fiot. De Martigny le Comte dioc. D'autun
202 Pierre martin Cagnye Desgat. De Mondidier dioc. D'amiens
203 Jean baptiste Morin. De fontenay dioc. De paris
204 Jean Desport. De St pardoux dioc. De perigueux
205 Jean Joseph Masson. De St sauveur dioc. De Bordeaux
206 Joseph Escolem. D'ambert dioc. De Clermont
207 Paul Guionnet. D'angle dioc. De poittiers
208 Louis Meignan dioc. D'orleans. De Romorantin
209 françois Legouge. De Clavy dioc. De Reims
210 Joseph Martinau. De payrenegre dioc. D'agen
211 Claude Lazare. De Viens dioc. D'apt
212 Pierre françois Hulin. De Richelieu dioc. De poittiers
213 Jean pierre Deiacques. De Lilhac. dioc. De Comminges
214 Bernard Dubertrand. De la fitolle dioc. De Tarbes
215 Dominique La ferauderie. D'oursbelleisle dioc. De Tarbes
216 françois La lanne. De plaisance dioc. De Tarbes

217 Pierre Roux. de Seranon Dioc. de frejus
218 Joseph amable Bravard. D'arlan dioc. de Clermont
219 Pierre Beuf. de saint tropez. dioc. de frejus
220 Laurent françois Bussy. de Louey dioc. de Tarbes
221 Jean Sourice. de Doué dioc. d'angers
222 françois monteil. de st Leonard. dioc. de limoges
223 Claude Jouhannot. de Jarnage dioc. de Limoges
224 Jean Guiard. de st pierre de spesas. dioc. de Bordeaux
225 Adrien Ghyslinck. de gand
226 Christophe Lagandré. de Marcilly dioc. de Chalons
227 Pierre marchais. d'angoulesme
228 Joseph Ermelin. d'essa dioc. de frejus
229 Joseph perache. de saint tropez dioc. de frejus
230 Jacques Laval. de Masquier dioc. d'agen
231 Jean Couchet. de Chapminier. dioc. de limoges
232 Jacques Canuet. de Chatillon sur Indre dioc. de Bourges
233 Jean Morin. de Castelsagrat dioc. de Caors
234 françois Galy. Dauzat. dioc. de pamiers
235 Louis Benard. de st pierre le moustier dioc. de Nevers
236 françois Laugier. de fayance dioc. de frejus
237 Blaise Borne. d'Issoire dioc. de Clermont en auv.
238 Bernard Hornot. de Nuis dioc. d'autun
239 Pierre Razouer. de Blerée dioc. de Tours
240 Antoine audibert. de Rougon. dioc. de Riez.
241 Charles Lorial. de Barneuville dioc. de Coutances
242 Claude Burard. de Dijon
243 françois Precsac. de lavardac dioc. de Condom

244 Charles Breuilliaud. de neuvy st Sepulcre dioc. de Bourges

245 Jean Charles Lelu. de Chateauportien dioc. de Reims

246 François Terrand. de Beaune Diocese d'Autun

247 Guillaume Bidault. de Charlon sur Indre dioc. de Bourges

248 Pierre Rollan. de la Bastide clerance Diocese de Bayonne

249 François Baquié. de negabouy dioc. d'Auch

250 Pierre fauve. de limeuil dioc. de Perigueux

251 Jean francois Xavier. d'Hermy dioc. de Cambray

252 Guillaume Boyer. de Valence dioc. d'Agen

253 Pierre Devié. de gourdon dioc. de Caors.

254 Pierre Bouchardat. de Ville sous monreal dioc. de Langres

255 Jean Gouteron. d'Abzat. dioc. de Bordeaux

256 Pierre Prudent. de Sagy dioc. de Besançon

257 Jean francois Cabaith. de Vilambis dioc. de Tarbes

258 Pierre Negrier. de St Victurnien dioc. de Limoges

259 Guillaume Berrier. de St andré du puisaut dioc. de Bordeaux

260 Pierre Joseph aussel. de Tourvette dioc. de Vence

261 Bertrand Sirat. d'Auterive dioc. de Toulouze

262 Pierre Besse de la Coste. de Tulle

263 Claude nicolas Joly. de Cœur dioc. de Soissons

264 Claude Legrand. de Palleau dioc. de Bourges

265 Jean Valmary. d'Espanel dioc. de Caors

266 Probasie Julien. de Bras dioc. d'Aix

267 Jean merlet. de gresillac dioc. de Bordeaux

268 Jacques Lavergne. de Bassones dioc. d'Auch

269 Jean clauerie de Maisance diocese de Tarbes
270 François Dufau. de Maisance dioc. de Tarbes
271 Pierre Reinaud. de Lugagnac dioc. de Bazas
272 Estienne Blaise philip. d'Uzés
273 Charles Lannemayou. de Ste marie degosse dioc. d'Ax
274 Jean baptiste Fiesta. de Montesquiou dioc. d'Auch
275 Joseph Vigneaux. de mansonville dioc. de Laictoure
276 Philippes Dutilh. du Carla dioc. de Rieux
277 Jean Jenicourbe. de St Laurent dioc. d'Ax
278 Laurent Dumora. de Labenne dioc. d'Ax
279 Remond Lahore. de Boeil. dioc. de Lescar
280 Jean Lamariau. d'Ossags. dioc. d'Ax
281 Pierre Lanusse. de Sort dioc. d'Ax
282 Louis Bernard Bret. de Nangis dioc. de Sens
283 Estienne Jacquier. de Cazobon dioc. d'Auch
284 Gabriel Deslisle. de Chatillon sur seine dioc. de Langres
285 Estienne Clement Tournois. de Baugency dioc. d'Orleans
286 Bertrand Grasides. d'Anneres. dioc. de Comminges
287 Pierre Goubie. de Fonvoque dioc. de Sarlat
288 Jean Truant. de St Traille Diocese de Condom
289 Charles Giraud. de Vallencay dioc. de Bourges
290 Joseph Delteil de Gevn dioc. d'Auch
291 andré Griveau. de Gateauchinon. dioc. de Nevers
292 Jacques Pascal. de Montpellier
293 Sigismond Ernst Marquis de Durlach en allemagne
294 Jean baptiste Cagnon. de Perthes dioc. de Chalons en Champ
295 Charles François d'Almenesche. dioc. de Séez

296 Eustache Boulay. Dugault auperche dioc. de Chartres
297 françois faure. de Brigueil dioc. de limoges
298 Martial Vignaud. d'aixe dioc. de limoges
299 Jean Gand. de Beaune dioc. d'autun
300 Jean Gardeil. de pouyrocquelaure dioc. de laictoure
301 Jean françois Jullien. de Lorris dioc. de sens
302 Estienne Colombier. de Roanne en forest dioc. de lyon
303 Bernard Dupoy. de Mugrou dioc. d'aire
304 Nicolas Joseph Dupuis. de pontoise dioc. de Roüen
305 Jean Chassaignac. d'Ussel dioc. de Limoges
306 Jean Tonia Bazin. de Valence dioc. d'auch
307 Charles Joseph Eugene dessaix. de Thonon dioc. de Geneve
308 Pierre Joachim Lemerle. de Moniere dioc. de Nantes
309 Guillaume Candelon. de lavit de loumagne dioc. de laictoure
310 Jean auchier. de sigoulles dioc. de sarlat
311 Jean Jacques Broé. de lagarde dioc. de Valence
312. antoine aublanc. de Chalagniat dioc. de perigueux
313 Jean Limoges. de Givry dioc. de Reims
314 Dominique Laforgue. de Montgaillard dioc. de Tarbes
315 Claude Cauvin. de Rocquebrune dioc. de frejus
316 Guillaume Daudon. de st Laurent en medoc dioc. de Bordeaux
317 Joseph Laugar. de peau dioc. de Lescart
318 françois ortal. d'autoyre dioc. de Caors
319 Jean aucœur. de st aignan dioc. de Bourges
320 françois Desgranges. de st donat dioc. de Vienne

321 Jacques Etienne Vidal. De Roissy Dioc. de Paris
322 Jean Prevost. de Luzarches Dioc. de Paris
323 Jean Touzy. De Vigois. Dioc. de Limoges
324 Guillaume Darés. de Bazillac Dioc. de Tarbes
325 Jean Narbonne. de Las Dioc. d'Auch.
326 Antoine Levin. de la Reolle Dioc. de Bazas.
327 Jean baptiste martin. de Rocquecor Dioc. d'Agen.
328 Charles Maugin. de Vitry le françois Dioc. de Chalons.
329 Jean Lasoujade. de Lanne Dioc. de Condom
330 Antoine Blanc. de Sales Dioc. d'Alby
331 Jean baptiste Laumain. de Sermage Dioc. de Nevers
332 Pierre Eyraud. de Villegouge Dioc. de Bordeaux
333 Louis Arneaud. d'Arles.
334 Alexis Delré. de Gigueux Dioc. d'Auch
335 Jean Vermeuil. d'Eauginiac Dioc. de Limoges
336 Guillaume Campistron. de Cornillan Dioc. d'Auch
337 Sulcrand. Jouvene. de Lodève
338 Charles françois Chaquet de Billiaz Dioc. de Geneve
339 Arnaud Lafond. de Mauvoisin Dioc. de Tarbes
340 Pierre Lambert. de Commissey Dioc. de Langres
341 Claude Etienne Jacquion. de Boussy St Antoine Dioc. de Paris
342 Jean Arpheille. de Bergerat Dioc. de Perigueux
343 Dominique Delpech. de la Razait Dioc. de Montauban
344 Michel pierre Guillot Dubuisson Dioc. de Coutances
345 Jacques Jadin. de Chalamont en Dombe Dioc. de Lyon
346 Antoine michel. de Saray Dioc. de Clermont
347 Jean baptiste Jaillofest. de Vire Dioc. de Bayeux

248 Louis Fontaine. de St Jean de Thomas Dioc. D'avranches
249 Pierre Darrecge. de Lantabat Dioc. D'Ax
250 Estienne Graudsault. de St Martial Dioc. de Sarlat
251 Alexandre Raymond. de Ste Radegonde Dioc. D'Auch
252 Claude Remusat. de Grasse
253 Martin Dibar. d'Itzazou Dioc. de Bayonne
254 Bernard Joubde. de Ste Vaille Dioc. D'Auch
255 Louis amé Mangin. de Chatillon sur loing Dioc. de Sens
256 Antoine Boyron. de Chateleus Dioc. de Limoges
257 Jacques Louis Contenssins. de Blere Dioc. de Tours
258 Jean Clavery. de Tarbes
259 François Dubergé. de Lasplume Dioc. de Condom
260 Claude Dubos. d'Arblade Dioc. D'Auch
261 Pierre Badou. de Ballac Dioc. de Limoges
262 Philibert Lesté. de Lyon
263 Joseph Bonnet. de Cussy Les forges Dioc. D'Autun
264 Jacques Choisne. de Chenebrun Dioc. D'Evreux
265 Henry Le Noble. de Bagnieres Dioc. de Tarbes
266 Charles Voirin. d'Arc Dioc. de Langres
267 Joseph Montamat. de Hazé Dioc. de Tarbes
268 Guillaume Labery. d'Arzac Dioc. de Lescar
269 Thimoté Dubernet. de Garlede Dioc. de Lescar
270 Benoist Charnaux. de Salins Dioc. de Besançon
271 Pierre Sicaire d'Arbois Dioc. De Dijon
272 Joseph Dic. d'Arquian Dioc. d'Auxerre
273 Pierre Fernagu de Saumur Dioc. d'Angers

274 Jean baptiste Le Roy · de Sedan dioc de Reims
275 Hyerosme nicolas Barbetditguy de Lyon
276 Jean baptiste de Sourticot de gand · dioc de Lescart
277 Jean Lespinasse · de pressignac dioc de Caors
278 René Picar · de fontenay Le Comte dioc de la Rochelle
279 Jean Testanier · de fayance dioc de frejus
280 Antoine Caussile · de Loupiac dioc de Caors
281 Pierre Camille de Peyrat · dioc de Caors
282 Pierre Labarbe · de Minsans dioc d'aire
283 Jean bertrand Dupuis · de Casgnebere dioc de Comminges
284 Louis augustin Destré · de Senlis
285 Jean baptiste Chevalier · de Coucy dioc de Laön
286 Joseph Daussat · de Montaigut dioc de Tarbes
287 Joseph Dugez · de Serignac dioc de Caors
288 Jean Vehner · de Carlspat · dioc de pragues
289 Charles Hoffbaur · de Czslau · dioc de pragues
290 Jean Petouraud · de Liac · dioc de perigueux
291 Bernard Joseph Bayon de Gimon dioc de Lombez
292 Dominique Betbeze · de Mourejault dioc de Comminges
293 françois Louis Dauzon · du port Ste marie dioc d'agen
294 Elie faure · de Montagniat dioc de perigueux
295 Pierre Dumayne · de Bordeaux
296 Jean Martinon · de Bayas dioc de Bordeaux
297 Louis Boudard · de Vermanton dioc d'auxerre
298 Bernard Sempé · de Doizi dioc d'aire
299 francois Dannequin · de fresnoy dioc de Rouën
300 Pierre Borderie · de Sigalas dioc d'agen
301 Antoine Chevreau · de guitre dioc de Bordeaux

302 François Langerin · De Baignieres Dioc. De Tarbes
+303 Emerite Pages · De Bonnefare Dioc. De Perigueux
304 François Duclaux · De Rouffinac Dioc. De Perigueux
-305 Joseph Laroque · De Bordeaux
-306 François Vincent · De Donzenac Dioc. De limoges
-307 François Dessus · D'Uzerche Dioc. De limoges
-308 Joseph Fauchet · De St germain Dioc. De limoges
309 Pierre Del hoste · Du Houga Dioc. D'auch
310 Jacques Despiau · De Montrestuc Dioc. D'auch
311 Pierre Petit · De Salignac Dioc. De Bordeaux
312 Jean Tindel · De Villeneuve Dioc. De Beziers
313 Honoré Gazagnaire · Dubroc Dioc. De Vence
-314 Julien Le Taneur · De Challans Dioc. De luçon
-314 Jean Delrieu · De Cressensac Dioc. De Caors
+315 Jean Joseph Joumard · De D'ax
316 Jean Castet · De galant Dioc. D'auch
317 Antoine Candelon · De lavit de loumagne Diocese de l'aictoure
318 Joseph Laforet · De lavit de loumagne Dioc. De l'aictoure
-319 Louis Delorme · De Manthelon Dioc. D'Evreux
320 Antoine Mersier · Du petit mort Dioc. De Saintes
321 Jacques Roy · De Pallay Dioc. De Saintes
-322 Jean Pierre Lourau · De St faus Dioc. De lescart
+323 Gabriel Charles · De la ferté bernard Dioc. Dumans
-324 Nicolas Abavent · De Segrie Dioc. De Bayeux
-325 François Roses · De Seises Dioc. De Lombez

326 Jean baptiste faure dit lasforias. de suire. dioc. de limoges
327 Jacques Barrau. d'aurignac dioc. de Comminges
328 Pierre Turlin. de may. dioc. de meaux
329 Jean sembresq. de Tilhac. dioc. d'auch
330 Paul Ducasse. de st lanne. dioc. de Tarbes
331 Joseph Corne. de Gondrin. dioc. d'auch
332 Joseph ambal. de Mirepoix
333 Pierre Ducousseaux. de Riscle dioc. d'auch
334 Antoine [illegible] dioc. d'alby
335 Pierre [illegible] dioc. d'agen
336 Louis Verd[illegible] dioc. de Lombez
337 Joseph Me[illegible] de Riez
338 Arnaud P[illegible] dioc. d'auch
339 frise Laju[illegible] d'auch
340 Jean Lafi[illegible] d'auch
341 Claude [illegible] dioc. de Troyes
342 Antoine [illegible] dioc. de lavaur
343 Jean Gautie. de Montauban
344 Denis florantin. de st laurent de gouze dioc. de Montpellier
345 Jean Ginette. de Rocquebrune dioc. de frejus
346 Estienne de guson. d'argenton dioc. de Bourges
347 Silvain Noublanche. d'aubigny dioc. de Bourges
348 Louis Chevalier. de Vans dioc. d'Uzes
349 Louis Lanabras. de Castelnau dioc. d'aire
350 Claude Vacherot. de Nuis dioc. d'autun
351 Nicolas gregoire Baudot. de stenay sur meuse dioc. de Treves
352 Joseph Baux. de Dun dioc. de pamiers

Ms 59
Année 1760
Erreur numerotation
347 → 248 →
il manque 100
inscriptions
non 248 est avant,
erreur du premier chiffre

326 Jean baptiste faure dit lasforias. de suire. dioc. de limoges
327 Jacques Barrau. d'aurignac dioc. de Comminges
328 Pierre Turlin. de May. dioc. de meaux
329 Jean Sembresq. de Tilhac. dioc. d'auch
330 Paul Ducasse. de St lanne. dioc. de Tarbes
331 Joseph Corne. de Gondrin. dioc. d'auch
332 Joseph Ambal. de Mirepoix
333 Pierre Ducousseaux. de Riscle dioc. d'auch
334 Antoine Bergounion. de Darnis dioc. d'alby
335 Pierre Cabrit. de montaigut dioc. d'agen
336 Louis Verdier. de Plagnols. dioc. de Lombez
337 Joseph Megy. de Greoux dioc. de Riez
338 Arnaud Ponsan. de Saimboues dioc. d'auch
339 Frise Lajusse. de St justin dioc. d'auch
340 Jean Lafitan. d'eauxe dioc. d'auch
341 Claude Convert. de Dienville dioc. de Troyes
342 Antoine Lagase. de Revel. dioc. de lavaur
343 Jean Gautié. de montauban
344 Denis florantin. de St laurent de gouze dioc. de Montpellier
345 Jean Ginette. de Rocquebrune dioc. de frejus
346 Estienne Deguson. d'argenton dioc. de Bourges
347 Silvain Noublanche. d'aubigny dioc. de Bourges
348 Louis Chevalier. de Vans dioc. d'Uzes
349 Louis Lanabras. de Castelnau dioc. d'aire
350 Claude Vacherot. de Nuis dioc. d'autun
351 Nicolas gregoire Baudot. de Stenay sur meuse dioc. de Treves
352 Joseph Baux. de Dun dioc. de pamiers

353 Pierre Lucien Delagenevriere. De Midorge Dioc. De Beauvais
354 Bernard Ricaverre. De Marpaps Dioc. Dax
355 François Dubern. D'arzac. Dioc. De Lescar
356 Cayrais Biensan. De Cazaubon Dioc. D'auch
357 Pierre Gallernat. De Challement Dioc. De Nevers
358 Mathieu Meilhan. De la Bastide Dioc. D'aire
359 Michel Mombur. De Champevoux Dioc. De Clerm. en Auv.
360 Jacques antoine Bajon. De Laugnat Dioc. De Toulouze
361 adrien Fauve dit Dumoulin. De Meuviale Dioc. De Limoges
362 Joseph Cesar Harlet. D'amiens
363 antoine Bergouniou. De Bounonat Dioc. D'alby
364 Antoine Carrere. De Barbazandebat Dioc. De Tarbes
365 Jean Baptiste Dupont. D'aurignat Dioc. De Tarbes
366 Paul Roullet. De Baigne Dioc. De Saintes
367 Jean Chavaza. De Sauvat Dioc. De Cahors
368 Jean françois Lalande. De Ceux Dioc. De Bayeux
369 Guillaume Bouron. De Mezerieu Dioc. De Bazas
370 André Primault. De Champdenier Dioc. De Poitiers
371 Joseph Honoré Rastoüin. De Manosque Dioc. De Sisteron
372 Jeanbaptiste Greuzard. De St Maurice des Champs Dioc. De Salin sur S.
373 Claude Berger. De St Xiste en Forez Dioc. De Lyon
374 Jean Hypolite. Du Beart Dioc. De Leron
375 François Bethune. De Boucquin Dioc. D'arras.
376 Blaise Doubreve. De St Justin Dioc. D'auch
377 Augustin Dastugue. De Toulouze
378 Pierre Delor. De Cazaneuve Dioc. D'auch
379 Simon Ducoux. De St Hilaire Dioc. De Limoges

380 Jean baptiste claverie . D'oleron
381 Jean Jacques Desbiais . d'herme dioc. d'ax
382 Jacques fraigneau . D'exoudun dioc. de poitiers
383 antoine germain Grelaud . de st germain baupré dioc. de limoges
384 Jean Blanc . de Croizet dioc. de Clermont
385 Pierre Lasoujade . de lane . dioc. de Condom
386 Louis vincent Passinsge . d'Evreux
387 Julien Roy . de maçon
388 Jean francois Laval . de montcalviguiat dioc. de Caors
389 Gilles Guyon de lacroze . de Conne de la Barde dioc. de sarlat
390 Jean pierre fondeville . de Bruges dioc. de lescart
391 Nicolas henry Passinges . de Louvier dioc. de Rouen
392 Jean baptiste Colombe . de Chambon dioc. de limoges
393 Paulin Grasset . de Baignieres dioc. de Tarbes
394 Jean Thonnellet . de Nevac dioc. de Condom
395 Charles demay . de martizay . dioc. de Bourges
396 Estienne Laborde . de Saindrieu dioc. de perigueux
397 Pierre Brou . de St alvert dioc. de perigueux
398 Jean charles ste colombe . de pontoise dioc. de Rouën
399 Jean baptiste Chaudron de Brevanne dioc. de langres
400 Charles herard Renaud . de darnel dioc. de Besançon
401 Gabriel fabre . de Lieuran dioc. de Beziers
402 Jean Bouspilhat . de seron dioc. d'auch
403 françois Ducland . de Rouffinac dioc. de perigueux
404 armand . Mazery . de Condat dioc. de Caors
405 Pierre Lasbarrieres . de Nogaro dioc. d'auch
406 Bernard Couré . de Tarbes
407 Pierre Pages . de bonnefare dioc. de perigueux

408 Joseph Gondret. de Bedarieux dioc. de Bezierz
409 Jean baptiste Benoiston Destouches de St Benoist du sault dioc. de Bourges
410 Jean orainse ad. de St Loube dioc. de Lombez
411 Jean St Laurens. de lanecaube dioc. de lescart
412 Pierre Lecocq. de paris
413 Jacques Chassaigne. de meillards dioc. de limoges
414 Pierre oubzet. de sommieres dioc. de Nismes
415 Louis soulatges. de Toulouze
416 Jean Montaigut. de perigueux
417 Laurent Louis Tanaron. de Barjols. dioc. de frejus
418 Guillaume Cazal. de Pezenas dioc. d'agde
419 Remond Sellaries. de Voisin dioc. de Carcassone
420 Antoine Baudran. de Buvin dioc. de Belay
421 Antoine Laurent dorez. de villenaux dioc. de Troyes
422 Annet Mosnier. de menin dioc. de Clerm. en auv.
423 Pierre Jannot. de St farjeau dioc. d'auxerre
424 Nicolas Montariol. de Cousance dioc. de St claude
425 Jean Claviras. de millac dioc. de perigueux
426 Joseph Cazaux. de Montgaillard dioc. de Tarbes
427 Adrien Pinel. de monbadon dioc. de Bordeaux
428 Nicolas Renault. de saumur dioc. d'angers
429 Jean denoix. de Beleymas dioc. de perigueux
430 Marc Bayle. de Vinsobres dioc. de Vezon
431 Jacques Dubedout. de Dunzat dioc. de D'ax
432 Jean Lortet. de gayon dioc. de lescart
433 françois Delage de monthoy. Deszerolles dioc. de limoges
434 Bertrand Duluy. de nantes

~~435~~ Louis Gantier · Denantes
~~436~~ Jean pierre Lay · de l'ortet dioc · de Comminges
437 Pierre La Croix · de Nerac dioc · de Condom
~~438~~ Michel Droüet · de St Cyrenbourg dioc · de poitiers
~~439~~ François Terriere · de St Roman dioc · de poitiers
~~440~~ Jean ferrette · de Tarbes
441 Claude nau · de Montsauveau dioc · d'angers
442 Jean Sage · de Monclard dioc · de perigueux
443 Jean Vinet · de Luçon
444 Guillaume Pouey · de Tarbes
445 Bernard Cazaus · d'Espouey dioc · de lescart
446 Jean Croharé · d'angais dioc · de lescart
~~447~~ Jean Greilh · de St alvert dioc · de perigueux
448 Pierre Campagne · de Peau dioc · de lescart
~~449~~ Dominique Ladebeze · de Bougarbé dioc · de lescart
~~450~~ Jean Lafontaine · de la Bastide dioc · de lescart
~~451~~ Jean Louis Calmel · de Camprouard dioc · de Vabre
~~452~~ Pierre Biais · de guittre dioc · de Bordeaux
~~453~~ andré Joseph franquinet · de Vervier dioc · de liege
~~454~~ Henry Bourreg · d'autherive dioc · d'aues
~~455~~ Pierre Brunet · du mont de marsan dioc · d'aire
456 Jacques Barrere · du mont de marsan · dioc · d'aire
~~457~~ antoine Dussuc · d'auzat dioc · de Clermont
~~458~~ antoine Bourdreux · de Bouges dioc · de Bourges
459 Jean Basile · de Verneuil dioc · d'Evreux
~~460~~ Leonard Caillaud · de Dun dioc · de limoges
461 Charles magniere · de Cambray

462 Jean Marcepoil. de Billon dioc. de Clermont
463 Pierre Moreau. d'Imphy dioc. de Nevers
464 Louis Chrestan. de Fangan dioc. de Mirepoix
465 Louis Jarofoy. de Soubran dioc. de Saintes
466 Pierre Vedel. de Tourbes dioc. de Bezierz
467 Jean Louis Sire. de Laguerche dioc. de Tours
468 Antoine Prevost. de la Ferté Milon dioc. de Soissons
469 Jean Baptiste Rigondeaux. de Briguille dioc. de Limoges
470 Raymond Delpeche. de la Rrazet dioc. de Montauban
471 François Dupuy. de Pont dioc. de Saintes
472 Seraphim Rohart. de Deulemont dioc. de Tournay
473 Honoré Macarry. de Cabrit dioc. de Grasse
474 Joseph Maury. de Poittiers
475 Jean Baptiste Reixgondau. de Briguille dioc. de Limoges
476 Jacques Relus. de Tannay dioc. de Nevers
477 Jacques de Neuville. de Brionne dioc. de Rouën
478 Claude Le Blanc. de Chatillon sur Indre dioc. de Bourges
479 Jean Baptiste Mortier. de Pequigny dioc. d'Amiens
480 Dominique Lavergne. de Perigueux
481 Joseph Tap. de Castillon dioc. de Couserans
482 Joseph Labarere. d'Estan dioc. d'Aire
483 Jean Toussaint. de St Chamarant dioc. de Caors
484 François Louis Pichet. de Tours
485 Jean Pastous. de Bernardebat dioc. de Tarbes
486 Pierre François Petit de Crecy dioc. d'Amiens.

487 Jean Dauvergne. Depuisselli. dioc. de perigueux
488 Jacques gautier. de Boisregard. dioc. de perigueux
489 Pierre Bordenave. de St Sever. dioc. d'aire
490 françois Guillon. dahun dioc. de limoges
491 Pierre Louis Sohier. de paris
492 Pierre Joseph Cavalier. de gourdon dioc. de grasse
493 Pierre Le Chasseux. de Champagniet St hilaire dioc. de poitiers
494 andré Baume. de Digne
495 Joseph favetier. de malemort dioc. d'aix
496 francois michel. de sarcz dioc. de frejus
497 Pierre Bastesusant. de saugnacq. dioc. d'ax
498 Pierre Duplant. d'aire
499 antoine Riobé. d'ainé le chateau dioc. de Bourges
500 Joseph Tourné. de Condon
501 Pierre Bezard. de sanxay dioc. de poitiers
502 Jean Duverg. de St mard. dioc. de perigueux
503 Jean pierre Suquet. de Cisteron
504 Jean Ribeaute. du fossat dioc. de Rieux
505 francois Brigaud. de pierrebuffiere dioc. de limoges
506 Jerosme de guilhem du fossat dioc. de Rieux
507 antoine gelede. de Cologne dioc. de Lombez
508 Gabriel Montaudon. de salaignat dioc. de limoges
509 Joseph Cols. de Beaumarchez. dioc. d'auch
510 Bernard Bauduer. de Marciat dioc. d'auch
511 andré Loubies. de Bessan dioc. d'agde
512 Pierre ~~Joseph~~ Boulard. de Vervier dioc. de liege

~~515~~ Jean constant de ouspilliat dioc. de limoges
~~514~~ Louis Armand Cheusse de Meyne dioc. de viviers
arrêté le present ce 14 mars 1760 Gourzaud

M.r Gourzaud

Année 1761

N.o

1 Jean Dupit de Confolent diocese de Limoge
2 dominique flise diocesse de toul
3 jean pierre gourichon de Nantes
4 Pierre Fournier natif daux cerre diocese
5 Guillaume, Mesnard de Jarnac Dioseis de Sainte
6 jean Roubert de peulastque diocese de caors
7 antoine françois ergeillier de paris
8 jean Claude francois de perrigny diocese de besançon
9 Barthelemy Beylacq natif de Dorzacq diocese dax
10 jean Baptiste tourville de gerberoy diocese de beauvais
11 Nicolas Tavernier dableuville St Lucien diocesse de Beauvais
12 placide Lazare de viens diocese dapt
13 antoine jeoffre de Jaux diocese de Sarlat
14 françois Sarrat natif de la ville de Sarrancolin diocese de Comenge
15 dominique Semmartin de tarbe
16 charles francois Bruyer de valinciennes
17 Joseph Gay de la verdiere diocese daix
18 françois Guy natif de Brassac diochese de Castres
19 annet françois artier de clermont ferand en auvegnie
20 jean pierre Ramus de loudorle diolese de die
21 jean pierre Guiart de Chez labbaye diocese de Soissons
22 claude Leblanc de St pourcain diocesea de clermont
23 jean thibault de mon cuche diosaise dantun
24 francois Melchior Le Comte de Lyon
25 pierre Brunet Dumandemarsan Diocese D'aire
26 joseph Lamoliere de Bordx
27 charles Rozel diocese de Dolle de contisville

28 Claude Servant d'aiguesmortes diocese de nismes
29 pierre louis guitton de st jean dassé diocese du mans.
30 Denis Dumollard de Seizeieu diocese de genaive
31 Philibert Lesté de Lyon
32 jacques paul alexandre Coulombier de paris
33 pierre marcellin Bouché de menneville diocesse de laon
34 francois pataud diocese de bourges
35 Bertrand Bojon de la vernose diocesse de toulouse
36 Pierre Remy de Charey diocese de Chalon sur Saone
37 Pierre Rochoux de neuvis st sepulcre diozeze de bourge
38 janpierre Dejacques de Lilhac diocese de lomenge
39 Jean Claude Chornet de Wassy diocese de Chaalons
40 pierre lambert de Commissey diocese de langres
41 alexandre raymond de ste radegonde diocese d'auch
42 jean Baptiste Carbonne de Saurat diocaise de pamiers
43 Challe jourdain demontaing diocez damiens
44 Charles Duval de bailleul djocese damiens
45 augustin Richard de montlieu diocese de sainte
46 Jean Louis Moisson de la ferte Saupiese diocesse de sens
47 jean Bordes de lile Bouson diocese de lectoure
48 Silvain Noublanche daubigny dio de bourge.
49 bernat sempé de doazit diocese d'aire
50 pierre Duchemin de la fere diocesse de laon
51 Jean Liesta de Bassoues diocese d'aux
52 Edme Louis Bruzemier Dechablis Dio. De Langres
53 Louis Cheuseu de servais diocese de Laon
54 françois fornet de Chateaurenault diocesse de tours
55 Jean francois Sebreton de st mars sur la fulais diocesse du mans
56 Robert Crepinien Deraux diocese de soison
57 Louis verdier de plagniolle diocese Lombez
58 gilbert Berge de Vonnas diocese de Clermon

59 Simon Brigot de Neuilly saint fron diose de soisons.
60 andre Gachon de marchelasques dioceze de nemes
61 francois desgranges de st donat dioceze de viene
62 jean babtiste gilliaume gaultier de louviers dioceze deuveux
63 Nicolas Victorius de sierck dioze de treve
64 paul deuasse de saint lanne dioche de tarbe
65 jean Thonelle de nerac diocesse de Condom
66 Jean ferdinand Toudeyer de Pontibault diocese du Mans
67 Louis René Lespine de la fleche dioese D'angers
68 Jean foucher de la fleche dioceze d'angers
69 jean pierre nauech dalby
70 Gabriel pellet de dun les places diocese d'autun
71 Jean françois ce Poël cuiser dioese de bayeux
72 Jean baptiste Girard du Rombos diocese de Bayeux
73 gabriel fourcade ~~nat~~ de dirzen diocese de tarbe
74 pierre vaslin de villandry diossesse de tours
75 Charle oriot de nancy diocese de toul
76 Rene heneaux de montmorillion diocesse de poitiers
77 jean Baptiste Benoiston de st Benoist Dusault de Touches dioceze de Bourges.
78 francois prieur de poitier
79 Jean proust De Bouresse Diossesse de poitiers
80 bernard Laffont de casaux diosese dauch
81 pierre bene de Lacoste ~~de tulle~~ de tulle
82 jean baptiste Rigat natif de vie dioceze de montpellier
83 Jean pierre Lacazes de tarbes
84 martin D'ibar diocese de Bayonne
85 francois vincens de donzenac dioce de Limoges
86 jean Gouteyron dabezac dioceze de Bordeaux
87 pierre sieurac de Lezat dioceze de Rieux
88 Guillme Dupin dioceze de Beziers
89 Laurans La Lanne de durat diocese de bordaux

~~90~~ Gabriel Gavarret de Laffort diocese de Condom
91 joseph Daulice de Bruxelle diocese de Maline
~~92~~ Jean Bapetiste Colombe de Chambon Diosaise de limoge
~~93~~ pierre malfré de Rignies diocese de montauban
94 françois Cazeneuve de terraube diocese de Lectoure
~~95~~ françois cheultz de Saint andré dioses de Ladeuse
~~96~~ pierre Delzeuz de St jean de fos diocese de lodeve
~~97~~ amand tranquellin Valadon damboise dse de tours
98 Jean Lamarian dossager diocese dax
~~99~~ henry peythieres de lugon diocese de Bordaux
100 Luis chevalier Desvans diocese dezes
~~101~~ Jean Baptiste chaudron natif de breuvanne diocese de Langres
102 jean Lourice de doüe diocese dangers.
~~103~~ Charle Erard Renaud de Darney Diocese de Besançon
~~104~~ Joseph pie darquaan diocesse dauser
105 Antoine Blauot natif de Lizy sur ourcq diocese de meaux
~~106~~ antoine Lignieyroux natif de turene diossege de Limoges
~~107~~ J. Touturié natif de verson diocese de bordaux
~~108~~ Jourdain Lafon de nay Diocese de Lescar.
109 Lorin natif de chemeegy Diocesse de troyes
~~110~~ antoine Laparre de mauzac diocese de montauban
~~111~~ Jacques Senart de lisle bouchard diocesse de tours
~~112~~ Marc Tocanfson de Souxillange diocesse de Clermont
~~113~~ pierre Lasserre Natif de Moaillan diocesse de bordeaux
~~114~~ Bernard Dhers natif De Boulogne diocese de Comminges
~~115~~ pierre perie de gourdon en querci diocese de cairs
116 michel casabonne Dogen diocesse de loron
~~117~~ jean C. Tabeureau natif de lanyeais diocese de tours
~~118~~ andré joseph agron natif de rebat diocesse de meaux
119 jean Benay de castelnau de montatier diocese de cahors
~~120~~ Louis henriot de lacharité sur loire diocese de Lozerre
~~121~~ jacques vertuel de castelnau de montalci diocese cahors

122 francois aurry de Meillant diocese de bourges

~~123~~ Brice Bagneres natif des termes Dioceze d'auch

124 Louis Cayrol natif de murviel dioceze de Beziers

~~125~~ Guillaume Baquié de monfort dioceze de laitoure

126 jean valmary despanel diosezze de Caors

127 pierre Caquin diocese de bourges. devallon,

~~128~~ jean Bazin de valanse diocese dauch

~~129~~ antoine Gefroy diocese de meaux

~~130~~ Lambert chevles ragal desperenesse de thouors dioces d'poitier

131 Alexis Barret de Certilleux diocesse de tout.

~~132~~ Silvain Cujas de Cazion diocese de bourges

~~133~~ cyr dudanjon de St vincent dardante dioceze de Bourges

134 jean azemar du pouget diocese de beziers

~~135~~ pierre Eyraud de Villougouge diocese de Bourdeaux

~~136~~ pierre Caniac de La tronquiere diochese de prahors

~~137~~ jean henry joseph Derveau natif de pecq diocese de tournay

~~138~~ jeacque Melot de Semur en auxois diocese d'autun

~~139~~ simon chandore natif de bouillon diocesse de liege

~~140~~ joseph courtillias de montagnia daubaroche diocese de prigeux

141 antoine Moustey de Lavardac diocese de Condom

~~142~~ jean Baptiste Matthey de St Legen diocesse de Chalon sur Seanne

143. Pierre Roux de Seranon diocese de Frejus

~~144~~ Joseph besson de vienne en dauphiné

145 julien Bignon paroisse St martin de jauzé dioceze de Rennenbretaing

~~146~~ jean Baptiste Repin de jupille diocese du mans

147 guillaume gagaud de Coursat diochesse de perigueux

~~148~~ adrian faure dumoulin diocese de limose

~~149~~ Lemardus villedard de tulles

150 jean Baptiste bouchereau natif de Loubes dioceze de gen

~~151~~ Louis coste darvieu dioceze de rodes

152 glande mercier de labicier diocese de gronopl
153 françois Delacroix D'Orleans
154 thomas Bonaventure ailhaud natif de mezel diocese de ries.
155 jean Baptiste faure dit lasfaurias natif de neuvialle diocese de limoges
156 guilhaume Bouron de mesterieu diocese de Bazas
157 Etienne gransault de St marchal marciale diocese de sarlat
158 Louis Cottereau de thiais diocesse de paris
159 jacques Le Duc Diocesse du Canada natif de La louisianne
160 Louis Bonnet de Lezay diosaise de poitiers
161 françois Dujardin [illegible] Fronts Dioc. de soillonde
162 denis delage d'ainay Le chateau dioc. de bourges.
163 jean Bouchet diosaize de bourge
164 pere dego de gentra diocese de caros
165 antoine Michel Dioseze De Clermont
166 Noël Dusouchet d'angoulême
167 joseph amable Branard darlan diosese de clermon
168 françois henry de gignac diocese de Besier en lengedde
169 Julien Dauplé de tréguier en Bretagne
170 gabriel montaudon de sallaigniat dioseze de limoges
171 Rene de vallée de la mothe sont theray diosese
172 Simon Sixte Berlie de Lagrieux diocoise de Lyon
173 vincent Rocques de lyon
174 claude hercend vallandre de viene en dauphiné
175 jean Baptiste Bruny De Lyon
176 jean Denoix natif de Belcy mas dicluse de perigeux
177 Pierre Le chasseux de champagné St hillaire diocese de poitiers
178 jacque Louis Contenin de bleré diocèse de tours
179 pierre amilhau de la Sausiere diocese dalby
180 françois Dubern darzac diocese de Lesca
181 Bernard Ducasse de Laurede Dioceze Dax

182 Guilleaumes Labeyrie dareac dioceze de Lesca.
183 antoine caussil de loupiac diocese de caors
184 Rene picard de fontene Le conte dioseze de la roche
185 Laurent-françois Bussy de Loney dioceze de Tarbes
186 Laurent Laurent de Sully diocese d'orleans
187 jean baptiste mortier dioceses de picquigny
188 Loüis Lacassin du diocése de la rochelle
189 Pierre Bezier de Laval Diocese du Mans.
190 jendordet debenavan diosese de limoges
191 jean Louis honoré pallu diosse dangere de doüe
192 jean françois bene de ramatuelle diaueze de frejeus.
193 jean françois regis de saint thibery diaueze dagde
194 jean ayné de neufville en lyonois
195 pierre Gautier de Cabara dioceze de Bazas
196 Louis etienne Gayetant Deparis d'aubagne diolese de neufville
197 joseph thropenas du montelimart diosese de valance
198 pierre Lescaille natif de Ligni en barrois diocels de Toul
199 Claude Baré dorleans
200 Etienne Monfumat de pengueux
201 Jean baptiste michaud d'aubervillier diocese de paris
202 Jean Mallet de donzacy diocese dat
203 raymond faure de marmande diocese d'agen
204 Lucian Ducuron de canet diosege de tarbe
205 gerand odoul dauvilliac diosseze de St flours
206 piere negrier de A victurnien dioseze de limoges
207 antoine Roulot de nuis doisise d'otun
208 Noel marie soyer de chartres
209 pierre Lagente du pergain dioceze de lectoure
210 Loüis françois Briére du Menilboeufs diocése d'avranches
211 Jean Nicolas Ballin de Mondidier diocése Damiens
212 antoine Laborde de Cazaubon diocese d'auch

213 Joseph bernard marezin de ligny diocese de toul
214 jacques desgrian de montesteuc diocese dauch
215 Loüis armand chieusse de meysse diocese de viviers
216 Elie Tillonse, de jupille, diocese de Liege
217 jean vau le de notredamme de Rouquette diocese de Lizieux
218 Guillame darre de Bazillac diocese de tarbe
218 claude dupont de monbrisont diocese de lyon
220 guillaume Candelon de Lauit de Lourmaigne diocese de Laictoure
221 françoies cazes de la besiere diocese dalbi
222 augustin Nicolas Rolland de Vermanton diocese d'auxerre
223 guillaume Bernier de sent antoine du pisou diocese de Bordeaux
224 Gabriel Deschatrette de Cluis dessus diocese de Bourges
225 Charle demay de Martizay diocese de Bourges
226 jean françois legier de sente pascoisse St Clement
227 pierre pareil natif de villereail diocese d'agen
228 Joseph Raybaud de plascassier diocese de Grasse
229 Jean Baptiste Chevallier de Coucy diocese de Laon
230 Jean Bichon de sint forant armedoc dio Bourdeu
231 Pierre Martre de puilaurans dio de Lavor
232 françois lestage de St Cristolly diocese de Bordeaux
233 françois Dumas de Lanapax diocese dauch
234 bernad paiol da brain diocese de laictoure
235 jean peybourand deyliac diocese de perigeux
236 hyacint Bourdeaux dio. de limoge
237 jean barrot de la marche diocese de limoge
238 claude odard de St. agnant sur Loire Dce. D'autun
239 francois durand de St jean de Roncenac diocese de perigeux
240 honnoré macarry de Cabris diocese de grasse
241 jean clavieras de milhac diocese de perigueux
242 Sciaire jousain de St jean de mareuil diocese de perigeux

243 Estienne Saturnin d'Mondun diocese de Bourges
244 jean fabry de moissac diocese de Caors
245 jean baptiste petau de boer an fores diocese de Lion
246 Dominique Delpech de Larrazait diocese de montoban
247 Estienne Dartiaulh ~~diocese de preche~~ de prechaq doicese de Bazas
248 Rajmond delpech delarrazet diocese de montoubant
249 jean pierre Laij de Lorthet diocese de Comenges
250 quinque de Serilhac diocese de Limoges
251 pierre bertrand de pierremalle dioze duze
252 charle sueur de gouij du diocese damiens
253 pierre francois petit de cressj diocese damiens
254 Claude Legrand de Palluau sur indre Dus de Bourges
255 Joseph dugez de Berignac an quersi diossese de Caors
256 Capraize Biensan natif de Cazaubon diosese dauch
257 jean baptiste Nampon ou dioses damiens
258 Maturin Landry natif de nonac diosese de sinte
259 antoine Prevost de la ferté milon diocesse de soissons
260 René marie Guerin de laroche milloy diosese dautun
261 Claude antoine chavy de Mâcon
262 vincent michau natif de mirbeau diocesse de poitiers
263 pierre minvielle diocesse dolcron
264 jean terrandier diocese dagen natif de duras
265 arnaud ponsan diocese dauch nde A boués
266 Joseph Lacroix de duras diocese dagen
267 Jean Joseph monteaut de vellcheuve le Roy diocesde paris
268 jean dulon de Lauzun diosege dagen
269 joseph Laforgue de tournecoupe diosese de Lectoure
270 paul sembresq de tilhac dosese dauch
271 Louis Morel de Blesme diocese de Chalons

272 françois Terrier desconteaux Natif de la Mure Diocèse de grenoble

273 pierre bartesurant de Saugnacq dioses dax

274 Toussaint Davaze de tillierre diocese d'Evreux

275 bernard dubertrand de lafitole diose de tarbe

276 Jean Ducastaing dheres au diocaisse de tarbe

277 Pierre Goubie de fonroque diocese de Sartat

278 françois faure de brigeuil diocesse de limoges

279 Jeand Semicourbe de St Laurens diocesse daux

280 charles Lannemayou de sainte marie diossese dax

281 pierre Cazaux ~~Etudiant~~ natif de pointbienard diocesse de Commenge

282 Cezar Ricordi de Cipieres diocesse de Grasse

283 matthieu meilhan de labastide dioceze daire

284 jeand Lafitan deauze diocese dauch

285 françois Couret natif de St gaudens diossese de Commenge

286 Charles Maignac de Jonzac dioseze de sainte

287 Etienne Taurin Pretrel de tilliers diocesse d'Evreux

288 Claude Doguet de neuilly en donjon diaussaize dautun

289 françois maurice de St cristophle diosse dautun

290 joseph [illegible] de chenderme diosesse de limoge

291 jean Constant de vouspiliat diocese de limoge

292 Gabriel Déliste de Chatilion sur sèvre diocesse de Larochelle

293 Marie Crosnier de Laval diocese du mans

294 Seraphin rohart de deulmont diossese de tournay

295 Joseph Carrere de Bayonne

296 mathieu fuilhan de la fitte toupiere diocese de tarbes

297 Bernard soubdes de St truille diossese dauch

298 [illegible] auvielle daiguerande diosaise de bourges

299 jean richard natif de pouilly diocese de tours

300 jean claude fyx de martigny diocese d'autun

301 francois huguet dargentine diocese de perigueux

302 ray mond Miallé de champagnac le jeunine diocese de clermond

303 antoine bandrand natif de avenire dioseze de belay

304 pierre joseph aussel natif de lourettes de vence

305 jaques laval natif de marquieres diauseze dagen

306 claude dubos darblade diosseze dauch

307 pierre lapet de Marseillion d'oppidoyde

308 jean baptiste Goffres de lavelanet dioceze de miropoix

309 joseph Benoit de lundun diocese dases

310 jean jaque ~~[illegible]~~ pellery de lasserac diosese dagen

311 pierre vitrat diosege de Caorarayse

312 Laurent chas de moulés au dioceze demende

313 jean gardeil natif de pouy-roquelaure d de lectoure

314 joseph arbus Laforet de lauit diocese de Lectoure

315 pierre lemary Lacotte de fontainebleaux diocese de s

316 joseph cazaux de montgaillard diocese de Tarbe X

317 René hulin de Richelieu diocaisse de poitou X

318 honoré Gazagnaire du Broc diocese de vence

319 phillippe Droielle de berbiere diocese Daras

320 joseph ambal de mirepoix

321 ~~[illegible]~~ tarénque natif du diaiese dauch

322 Denis Simon de La touche natif de serchant diocese de Baieux

323 Antoine gagnard de St bruchez diosez dotun

324 Guillaume Loiseau daubigny diausaise de Bourges

325 francois gauchery daubigny dioseze de Bourges

326 jean lapeiriere natif laurion diocese de perigueux

327 jean merlet de grezillac diocese de Bordeaux
328 dominique alauze de dunes diocese de Condom
329 jacque thomas petit de cressi diocese damiens.
330 françois couteux dioches dauch de Simorre
331 joseph clostrenaut nouvy diocese de nante
332 antoine bergouniou de bournionac diocese dalby
333 dominique Laforgue de montgaillard diocese de tarbe.
334 jean Charajac de Sauvat diocese de caors
335 Nicolas henry Passinger de Louvier diocese d'evreux
336 Louis Vincent passinger d'Evreux.
337 ange machuré de Croüy sur ourcq diocese de meaux
338 jacque matherons duplessi de saint gaultier diocese de bourge
339 joseph mersan de tany diocese daire
340 jerome deguilhem de forrat diocese de nieux
341 alexi delte de jegun diocese dauch
342 pierre boquet natif de daglard diocese de sarlat
343 jean Dupin de monleon diocese d'auh
344 jean Louis Wehnet de Carlsbaad diocese de Prag
345 joseph Cauvin de cueuron diocese daix
346 jean Czizek de Czaslau diocese de Prag
347 Claude louis Laugier de Lizy sur ourcq diocese de Meaux
348 jean françois cratier de hermie diocese de cambray
349 gabriel Brunel dupond du chateaux diocese de clermont
350 Louis Laurent tirlet de Senlis
351 jaque Relus de tannin diocese de nevers
352 jacques choisne de chembrun diocese d'evreux
353 pierre Boeuf de St. Tropez diocese de frejus
354 claude Genot de chapelle voland dioc. de Besançon
355 pierre decrette de pierre doises de besançon
356 Nicolas Renault de saumur diocese d'angers

357 jean horeau de chateauneuf diocese de chartre
358 barthelemy granier du pouget diocese de besiers
359 jean joseph daubas de bonnas diocese d'hauch
360 claude delhomel de montreuil sur mere diocese d'amiens
361 jean louis calmels de campravard diocese de vabres
362 françois goudal de perpezat le noir diocese de limoges
363 jean baptiste reixgondau natifs de brigueille du diocese de limoge
364 pierre françois hulin de richelieu diocese de poitiers
365 françois guillon dahun en marche diocese de limoge
366 pierre biais de guitre dieuseze de bordeaux
367 jean lalanne de lile de noy diocese d'auche
368 jacques pichon de chateaudun diocese de chartres
369 joseph bousquet de biguanon diocese dax.
370 jacque guillaume de seurre diocese de besançon
371 augustain garriguet de molitz diocese de perpignant
372 antoine boyron de chatelus en marche diocese de limoge
373 françois lalanne de plaisance diocese de tarbe
374 jean laborde darbouet diocese dax
375 emeriy gourseaud, diocese de limoge
376 jean charles lélu de chateau poitiers diocese de reims
377 jacques despaignet de houtans diocese d'aire
378 jean louis françois deschamps de louviers d. d. devreux
379 arnaud lassoujade de saintecrisse diocese de condom
380 antoine jalabert de cliovre en roussillon diocese de perpignan
381 gabriel pelle de dunlesplaces diocese d'autun
382 joseph daillez de maniere diocese de cambray
383 bordenave de st sever diocesse d'aire + pierre
384 louis lanabras de castenau diocese d'aire
385 jacques fraigneau de exoudin diocese de poitier

386 arno Lafon de monfocour diocese de turb
387 Caprèse pujos de puysgarque diocese dauch
~~388~~ francois gouget de praisas d. dagen
389 jean Daron despiens diocese de condom
~~390~~ jean Labrit de tartas diocese dax
391 jean Lacombe de monflanquien diocese dagen
392 Charle Voirie Dare, Diocèze De lanque
393 jean pierre Juquet de sisteron
~~394~~ francois Dupuy de pau diocese de lescar
~~395~~ jean Baptiste Besse de Crameaux diocese dalby
~~396~~ Jean francois Cabailh de Villembi y diocese de Turbe.
397 Pierre Delaire De Ceriuere En forest Diocèze de Lyon
~~398~~ francois Bruny natif de lions
399 antoine Riobé damay le chateau Diocèse de bourge
~~400~~ jean Ribaule du fossat diocese de Rieux Comte de fois
401 Jean dauuergne diocese de perigeux
402 pierre joseph grenier de marconnelle diocese damiens
~~403~~ claude françois debenne de Sellieres diocese de besançon
~~404~~ Jean Renoux de monclas diocese dagen
405 Louis duflos diocese damiens de Rue
406 antoine guilbart de vron du diocese damien
407 joseph dayde natif de ville neuve derrivire diocese de Commenge
408 claude jouhanneau De jarnage Diocèse Delimoges
~~409~~ jaque antoine Marbonnier de moulins, diocese dolunt
~~410~~ joseph tourné natif de condom
~~411~~ gerard Sourisseau de Saintraille diocese de Condom
412 Pierre fernagu de saumur diocese Dangers
~~413~~ Jean Chatard de St hipolite diocese de Bordeaux
414 Jean charle Ste Colombe de pontoise diocese de Roüen

415 Jean ventre natif de St Bonnet diocese de nimes.
416 pierre Raynaud de Lugaignac dioceze de Bazas
417 jean greilh de Ste alvere dioceze de perigueux
418 pierre Brou de St alvere dioceze de perigeux
419 gilles bonnithon dauginac dioceze de limoges
420 jean Lalorde de plaisance diossize de Tarbe
421 francois coutens natif de bassoues dioceze d'auch
422 jean Carbonne de Lais diocese d'auch
423 Jean Cazes dioceze de Comenges de St Beat
424 Jean Verneüil deauginiac dioceze de limoge
425 simon Ducoux de St hilaire diocese de Limoges
426 Joseph dupouy natif de Bomont dissize de condom
427 françois fleury de Goron dioceze du mans
428 probasi Julien das bras diozese daix
429 pierre delhorte du hongue diocese d'auch
430 jean Lindel de villeneuve diocese de Bezier
431 Christhofle Bellein de Blaye dioceze de Bordeaux
432 Pierre denagiscarde de gradignan diocese de Bordeaux
433 jacque Moreau dudiausaise de Bourges
434 antoine Blanc de Salles diocese dalby
435 guillhaume St mont du diocese dauche de St mont
436 pierre faure de limeüil diocese de perigueux
437 jean dubedat dedazan diocese de condom
438 Bernard Bousquet de draguignan dioceze de frejus
439 Charles martin de marosque dioceze de sisteron
440 Jean Lesaunte de St Vallery diocese damiens
441 pierre Le Cocq de Paris
442 Claude maurice Vuilmet de deville dioceze de renee

443 joseph hermelin de sarz diose de freyeur
444 pierre goudaux natif du lieu de l'hopital St jean diocese de Caort
445 jean testanier de fayence diocese de freyus
446 francois Debias de tarsul Diocese d'Dijon
447 jan gaulz p de doesse de tours
448 Christophe lagandré de marcilly diocese de chalon
449 pierre ducousseaux de Riscle diocese dauch
450 Honnoré joseph pointe natif de grasse
451 claude Lagarde de nolay diocese dautun
452 gabriel bahüs de marciac d dauch
453 + Virol Dangouleme + Noel
454 Jean Ducasse De Mesterrieu Dioceze de Bazas
455 Leonard Canthillin de razes dioceszes de limoge
456 antoine Laurent Dorez diocesse de troyes
457 jean baptiste Dorez Diocese Detroyes
458 Jean peironneau deragot diosese de perigeux
459 joseph daussat nat de monlegut de St de tarbe
460 jean gautié demontauban
461 vincens Dithurbide de tartas Diocesse Dax
462 jean Bapti. Ste ringard de genvillez diocé le-damien
463 jacques Canuet de chatillon sur indre dioseze de bourges
464 guillaume ancre de lesparre En medoc dioceze de bourdx
465 Raimond Sellaries d voisins diozese de carcarssonne
466 andré gauffres de Calvisson dioceze de nimes
467 jean vinet de Luçon
468 jean Castaignede Dygos dioceze dax
469 jacque bennezins de bourgeuil diosseze dangers
470 joseph Trebois de Bonnefount dio dauch
471 joseph maury de poitier

472	francois vauzelle de poitiers
~~473~~	Nicolas Grain de Lucourt diocese de Noyon
~~474~~	joseph tardy de Mont St jean diocèze d'autun
~~475~~	Louis francois Bourry de Moret dioc. de sens
476	Claude Cauvin de Roquebrune diocese de frejus
477	jean Bouzpilhat de ferront dhyocese dauhe
~~478~~	Bernard Soulan de Lit diocese Dax
~~479~~	Endré maphaud de La force diocese de perigeux
480	pierre Bezard de Sauxay diocese de poitier
481	Louis Chopart diocese Damien, de Bray
482	pierre francois sauge de quingey dioix de besançon
483	jan Courrege diosex dauch natif de Caillauet
484	Louis amé Mengnio de Chatillon sur Loing dt de Sens
~~485~~	Louis Laudin de tourry diosse dorleans
~~486~~	françois villeneuve diossaize dorleans natif de jargeau
487	Dominique Dufrechou de Simorre Dioicze Dauch
~~488~~	jon Jouzy de vigroix diosege de Limoges
489	Jean Duclaux Deulle diocèze Dauch
490	jean baptiste Rémy du diocese de Lyon
491	pierre Sauzét de gimont duesese de lombés
492	Loüis Bourdereau de brünon les allement diosese de nevers
~~493~~	joseph offinier de La garde freinet diosèze de frejus
494	Etienne Verrier natif de vouzaille diosese de poitiers
495	jean pierre Bédué natif de lavoque montcanel diosese de caors
496	Louis pierre troufleur natif de [illegible]
497	Louis charles Reynauldin de cravant dioseise d'auxerre
498	jean laise ortiguier de toulouse
499	guillaume Coulet de villeneuf diosese dagen

500 jean Castet de galan diosse de auch
501 Dominique Darreche Diocesse de Pax
502 Joseph Cagnat diocesse de Jena
503 françois pierre Blanchard Petit Pré Dinnannaeus
504 Jean Louis Cresson de garnville diocese de Tosse
505 pierre Lebault de vitry diocesse de Chalons
506 jacque Boitos D'angoulême
507 pierre dumayne de bordeaux
508 joseph puel d'ardes diocese de clermont
509 joseph Vrysser de bort diosese de limoge
510 Jean René Seyault natif de dyon en
511 vincent ferrie diocese de condom danzen
512 Jean Couche de Champnier diosese de limoge
513 françois Côme Boulay de St. Denis diocesse de paris
514 guillaume Boyer natif de Vallance diosese d'agen
515 aimé barthelemy henry josselin de la ville de haine diocese de noyon
516 francois la couchie de mile diosseze de perigeux
517 Jean Lafontaine de Labartide diosseze de Lescar
518 jean baptist fourticot de jan en Bearn diocese de Lescar
519 marc augstin Denqeun de Lempy diosese de Boulongne
520 pierre foncon de falaize diocese de fez
521 jean Lagarde de Monsegur diosese de Bazas
522 pierre Larrie de Larrique diocese de Commege
523 andré fournier du broc diosese de clermont
524 jean mitouflet de cinq mars diocese de tours
525 Jean francois Declenty de truel diocese de Beauvaire
526 jean batiste Vsquin de la Charité sur loire diocese d'auxerre
527 Joseph Castaing de Lescar en Bearn
528 Louis Philippe Le Bas natif de Caen diocese de Bayeux

529 Jean Pierre Fonderille de Bruges diocese de Lescar
530 joseph Molé natif de Mouchant diochese dauch
531 Jean Chaulvin Baudineau de Chauvigny diocese de poitiers
532 Joseph Baudouin diocese de Treguier
533 pierre de Fonderille de Bruges dioceze de Lescar
534 joseph jarrige de Craissensac diochese de Cahors
535 Louis theodore Baillieu de Montcavrel diocesse de Boulongne
536 pierre marque de Besincq dioceze de Lescar
537 jean Coffyn de Dunkerque
538 jean Baptiste Laumain de Sermaye diocese de neuers
539 françois Noury de chalon diocese de chalon
540 antoine audebert natif de rougon diosseze de riez en provence
541 andré chuillon naf de beauvoir diosaize de pouetier
542 jean Baptiste servantier natif dainay le chasteau diocesse de Bourges
543 fransois Louis dauzon duport Sainte marie diocese dagen
544 joseph Collet deoseze debourge de saint Cyrent
545 jenbertran dupuy de cascaignebere diocese de commenge
546 francois Dulac de la gardelle dioseze de Cahors
josphet laroque de bordeaux jean francois Deckers d'Anvers
arrêté le present Catalogue ce 6 Avril 1761 Goursaud

Année 1762

Mr Goursaud

N°. 1 jean Bethenon d'avallon diocese dauteun
2 paul Legouest dervy diocesse de Sens
3 françois de La couchie de mialé diosseze de perygueux
4 Philippe moireau de lachapelotte dieuses de Bourge
5 jean Denoix nati de belais mas diocese de perigeus
6 Charles Martin de Voyron en Dauphiné diocese de grenoble
7 Antoine robin natif de Crouzille diocesse de tours
8 Thomas Gallois de Collas diosses de Challons Enchampagne

9 pierre Martre diosese de Lavor de puilaurans
10 françois Guillemot de Malon sur Saône en Bourgogne
11 pierre Liebault de vitry Le françois diocese de Chalons
12 pierre Lagente du pergain diose de Lautoure
13 Jean Joseph montaut de villenauve Leroy diosess de paris
14 gabriel gavarret de staffort diocese de Condom
15 jean Czizek de Czallau diosee de prag
+ 16 agnian breton Eucche de perigueux
17 gabriel pellet natif de dun les plans diocese d'autun
18 pierre picard de poitier
19 francois delvieu de cressensac diosege de quaars
20 paul guionnet dangle diosesze de poitiers
21 jean belletile du puy notre dame diocese de poitiers
22 ambroise jean Baptiste Carel, d'auverse, diocese d'angers
23 Augustin figuet de Beaucepaire diocese de Vienne
24 pierre Castel de grigny dioseseze de lion
25 Jean lagrange de Risle. dioceze Dauch.
26 Jean Joncard de Bourg diocese de Bordeaux
27 Cyr dudanjon de St vincent diocese de Bourges
28 françois Lejeune dissoudun diocesse de Bourges
29 jean Lartigau de lucq en bearn diocese d'oleron
30 Jean Chatard de St hippolite dioseze de Bordeaux
31 guillaume delbut de gramat en querly diosele de laors
32 jacque barrere natif du mondemarsan dioseze d'aire
33 jean Lalanne de lile de noye d'jo dauche
34 Emeriy Gourjeaud, dioceze de Limonge
35 pierre Binard de villeneuve de puychagut dioceze d'agen

36 jean Bazin de valanse diocese de auch
37 Charle oriot natif de nancy diocese de tout
38 Joseph legere vrettervald de source canton de lucerne
39 jean claude chauvyn dorleans
40 françois meheut ~~de quintin~~ natif de quintin diocesse de saint Brieuc
41 aimable vincent natif de ambroise diocesse de tours
42 claude joseph Bolut de moissey diocese de Besançon
43 vincent de paule paty d'orleans
44 firmin Leroy de baugency d'orleans
45 andre Jenson de blois
46 auguste Maveschal de plancoet eveché de St Brieuc
47 Jean Baptiste Dorez de villenaux diocese de troyes
48 dominique dufau natif de plaisance diocese de tarbe
49 pierre joseph aussel de tourrelles diocese de vence
50 jean Mayet de montegrier diocese de perigueux
51 jean duverg de St meard diocese de perigueux
52 Jean Joseph Daubas de bonnas diocese d'auch
53 Claude dupont natif de monrisont di seley
54 jean Louis Stié de bar diocese de rodez
55 francois Bruny natif de lyon
56 jean Baptiste Laffitte natif de masat diocese de couserans
57 jean ducastaing d'hers diocaise de tarbe
58 pierre de laniboyre natif d'azailleron diocese de bourges
59 pierre faveroux de monjoy diocese de couserans
60 clement Barthorés natif de polignac diocese d'auch
61 jean Guillermet natif de mareigny en bourgogne
62 Cazaubiel dupin diocese de sez
63 antoine Dufour d'atzon diocese d'alais

64 pierre bascou de saint Leonad diocese de lectoure
65 joseph Laforgue de tournecoupe diocese de Lectoure
66 jacques Arnoux de Chatillon Dazergue, dse de Lyon
67 pierre Lescaille de Ligny diocese de Toul.
68 Ambroise certain de creyhensac diocese de cahors
69 pierre joseph grenier de marconnelle diocese damiens
70 Charles Louis Guillot depont Ste Maxence Diocesse De Bauvais
71 pierre amiaud de tusson du diocese de poytie
72 joseph Brun du diocese darles anprovance
73 Bernard Laffont de cazaux diocese dauch
74 Baptiste Laffont de cazaux Dauch
75 mathieu Lasserre natif de Buannes d'aire
76 jean louis Cannel de la paroisse St pierre aff fosse Surmer diocesse damiens
77 jacque pierre prout Le natif de vapeze pieux
78 pierre Dubourg Natif darengosse diocese dacqs
79 Barthelemy Lacombe de delmas de la sauvetat diocese dagen
80 simon brigot de Neuilly St fron diocese de soisson
81 jean simon dépargne diocese de sainte
82 Martin yzaure natif de Rabat diocese de pamier en fois
83 Bernard Dhers De Boulogne diocese de Comminges
84 françois sarrat natif de sarrancolin diocese de Comenges
85 françois Sarnet de Chateau Renault diocesse De Tours
86 jean Baptiste Ringard de jonvilliez diocese damien
87 françois Cazeneuve de terraube diocese de Lectoure
88 pierre françois grijspeert natif de gand
89 jean Deloste dayre

90 jean massy du Bourd du Sigoullet dioceze de Sartat
91 jean Baudichon de la ville S.te Bazeille dioceze de Bazas
92 pierre verthac de Ste ferreolle election de brive diocese de limoges
93 honnoré Ricard de montauroux diocese de frejus
94 philippe demptos de St. quentin dioceze de Bordeaux
95 René marie Guerin delaroche millay diocese dautun
96 charles lassis de menciet, diocese dauhe,
97 Benoist girelard natif de lyon
98 Didier Drouot natif de langres
99 Dechenty octricot diocese de Beauvais + jean francois
100 joseph Mole de Mauchan diosege dauch
101 joseph coustillias de montagniac daubaroche diocege de pirégeux
102 Dominique Casaux De Campan Diocese De tarbes
103 jean yves de resentiere diocese de St flour
104 Jean Baptiste Chalaret de Caors
105 Jean pierre loubet diocese de Conserans
106 joseph perthuis de chinon dioceze de tours
107 Louis ernault De chinon diocese de tours
108 Leonard Canthillion de razes diocese de Limoge
109 Joseph arbus Laforet de lauit de loumagne diocese de lectoure
110 jean Bernier de lugon diocese de Bordeaux
111 Bernard Soubdes du lieu de St traille dicese dauch
112 guillaume despaulx demiellan diocese d'auch
113 philippe Esquiron de Cas Cesarasfin diocese de montauban
114 joesph Guinnié de noisse disossé de tours
115 + Lafon de brive bas Lamoussen diocese de limoges + francois
116 Claude antoine Lienard de bonjaille diosaix de besançon
117 louis Grand de neuville diosaise de lion

118 Joseph Sedillot natif de lyre diocese devreux an

119 michel Casabonne dogen diocese doloron

120 jean Bruno goraud de la Rochelle

121 claude Delhomel de montreuil sur mere diocese damien

122 jean louis honoré pallu de doit dioscudanger

123 joseph. francois De Dargentuil Diocese Deparis

124 marcelin duclos de labejan diocese dauch

125 jean valmary despanel diocese de Caors.

126 Gabriel Jahuet de cluis dessus dioces de Bourges

127 jean Baptiste dusruiil de St vitte diocese de Bourges.

128 Bernard Marquet de vidouse Diocese de tarbe

129 jacques dupaiguet de hontaires diocese daire

130 jean Ternandeir Diocese dagen

131 Marc Tocanson de Souxillange diocese de Clermont

132 Rene hulin natife de Richelieu dioces de poitier

133 Guillaume Boyer deuallance diocese dagen

134 Jean Baptiste millon de St juste diocese de trois

135 pierre goudaux natif du lieu de lhopital St jean diocese decaors

136 Jean pierre Lacaze detarbes

137 Vincent René le faucheux De la Guerche Diocese De Renne

138 Laurent-François Bussy de Loucy Diocese de Tarbes.

139 pierre perié de gourdon diocese de caors

140 jean Baptiste Deschamps de nevers

141 jean lespinasse natif de presinat diocese de caors

142 × Lacroix de duras diocese dagen × joseph

143 Louis francois Bourry de Moret dioc. de sens

144 Estienne Roux de begadan diocese de bordaux

145 francois prieur de poitier

146 jean jacque Rivaud Depoytiers

147 josephe Cerar autron de bagnol Diocese de frejeux
148 jacques monge natif de pau Dioceze De Lescar
149 claude Lagarde de nolay diocese dautun
150 raymond meallé de champagnacle jeune diocese de clermont
151 claude dubos darblade diauceze dauch
152 jean bernard hoch dit coq de metz diocese des trois evechez
153 Antoine Mathieu Bertier de dijon
154 jean Routurié natif de Berson diocese de bordeaux
155 Jacques touton natif de barallonne diocese dauch
156 Louis Girard natif de Briis sous forge diocese de Paris
157 sebastien Regnauld de vauquoz du dioceze de verdun
158 jean baptiste reixgondau de brigueillie du diocese de limoge
159 Louis henriot de lacharité sur loire diocaize doferré
160 claude Crepicin Gras de Besançon
161 jean figault natif de dyon
162 jean louis moisson de la forté diocese de sens
163 antoine Lagrange du lieu de Montur dioceze de tarbe
164 Etienne charbonnier de chateauroux dioceze de bourges
165 pierre thomas de meillean dioceze dax
166 joseph Carles ~~[illegible]~~ natif de vic fezensac dioceze dauch
167 Pierre duplan de gedre Enbarege diocese de tarbe
168 jean Lortet de Gayon Dioceze de Lescar
169 cezaer de baere diocese d'ypre
170 Benois Pornon de vendenesse diocese dautun
171 Pierre Richard de Chaniers diocese de sainte
172 germen Namond de Lavaux
173 antoine enestadieu natif de st. maurice diocese de limoge
174 jean labor de deplaisance diocese de tarbe

175 Marc dansos de bessolles diocesse dauch
176 Isac Perissie de Bagneres diocesse de tarbé
177 jean augustin auger, de jargeau diocesse dorleans
178 jean aurensan natif de la serrade dist. dauch:
179 jacques moyen doulue de Lounbez
180 pierre abadie de cazaux diocese dauch
181 jean costes de vor diocese dalby
182 antoine Gefroy de dammartin diocese de meaux
183 pierre jacques morin diocese de fées de Crocy
184 jean françois Robiaille diocesse de coutance
185 jean charles bailleux diocese de boissons de chateau thierry
186 françois Bretau diocese d'ypres
187 Jean françois Le breton de St mars sur la futais diocese du mant.
188 René Blanchard du diocèse du Mans
189 antoine paturaux de pilliac diocese de perigeux
190 joseph tardy de mont St jean diocèse dautun.
191 jean baptiste pretre du narbie diocese de besancon
192 joseph Bellot ~~diocese~~ darblade Brassat diocese dauch
193 jacque Malheron duplessi diocese de bourge
194 jean françois Deckers d'Anvers.
195 Melchior persins en brabant diocesse de namurs
196 pierre au vastin de villaudry diocesse de tours
197 julien Bugnon de St martin de jauze diocese de Reims
198 jan joseph le febvre de namur
199 jean clavieras de milhac diocese de perigueux
200 Claude Remusad de grasse
201 françois Lechartier de la jugannière du havre de grace diocese de Rouen
202 anne dumagnon de Ruffec diocese de poitiers
203 jean Thonellé de nerac diocesse de Condom
204 jacques vertut de castelnau de monratie diocese de chaons
205 jean ventre natif de St Bonnet diocese de nimes.

206 charle le Sueur de gouij diocese damiens
207 jacque sabatier des aydes diocese dorleans
208 Louis Santeseau de Villeneuve le roy diocese de seu
209 jean pierre Manol de paris
210 louis boudard de vermanton diocese dauxerre
211 Pierre Eschoux de neuvy st sepulcre diocese de bourge
212 Charles durand auteuil diocesse de paris
213 alexandre Bernard natif du Biez diocesse de Boulongne
214 Jacques Pichon de Chateaudun diocese de Chartres.
215 Claude Voizin de marseignie diocese de Clermont
216 jean gardeil de pouy roquelaure d. de lectoure
217 paire pascault de sivres diopoities
218 jean pierre ramus de lon dorec diocese de die
219 jean Baptiste poncelon de St pal Enfovert D: Dupuij
220 claude Leblanc de St pourcaien diocese de clermont
221 jean Barille Donné de rochefort diocese de larochelle
222 Jaques Laromiguiere de Bouillac diocesse de Rodes
223 joseph Veyssier natif de [illegible] diocese de Limoges
224 pierre Marque de Besnicq Dioceze de Lescar
225 francois coutens de Bassoues diocese d'auch
226 jean le Court de Courpinac diocese de sainte
227 pierre françois hulin de Richelieu diocese de poitiers
228 jean Baptiste mortier de picquigny diocese damiens
229 jean fabry natif de moissac diocese de Caors
230 jean Bordes de Lile Bouson diocesse de Lectoure
231 jean baptiste darras natif de Cressy diocesse damien
232 anteoine jeoffre de geaux dioseze de sarlat
233 felix Doubrere natifs de lauract du diocesse d'auch
234 Louis coste damiens diocese de rodes en rouergue

235 entoine mourguet de mas dajenois diocese de comdome
236 piere dego de gaintrac diocese de caor
237 francois faure de brugeuil diocesse de Limoges
238 etienne vergnautt de romorantin diocese d orleans
239 +maphaud de La force diosesex de perigeux +Endré
240 jean pierre Corthjade de miremont diocaise daire
241 hilaire joseph Longuet debus dioces damiens
242 pierre Eyraud de nullegouge does de Bourdeaux
243 +fleury De goron Dioceze Du mans +françois
244 joseph ambal de mirepoix
245 joseph Bidau de Boyrie diocese de Lescau
246 Bernard Bensse natif dastaffort diocese de condom
247 augustin Poultier de montreuil sur mer diocesse d'amiens en picardie
248 Pierre Bouisse de noirctable diossese de clermont en auvernie
249 +Dugez dé serigniac an quersi diossese dé caors +joseph
250 pierre yvon de Chatauregnault diocese de tours
251 pierre ters De beaumont Diosege De Sarlat
252 alexis journée de besencour diocesse damiens
253 Michel Rigaud de marestay diocesses de sainte en saintonge
254 claude hercend dit vallandré de vienne en dauphiné
255 Estienne Thion de St Sauveur Levte diocese de coutance
256 hyacinte hullé de st maixent diocese de poitier
257 jean Bardon natif de st maixent en poitou diocesse de poitie
258 Louis farroffoy De Soubran D. De sainte
259 +Lasserre natif de Moaillan diocese de bordeau +pierre
260 jean horeau dnatif de Mallaunes diocese de charlte
261 Maratuech natif de Serigniac diocese de Caors pierre
262 victor Deuireau de chedigny diocesses de tours

263 pierre gauch de florac angevaudent diocheze mo
264 jan formigier de muguet dioceze de perigeux
265 françois Le Conte de Condé sur Noireau dioceze de bayeux
266 Jacques Boron dioceze de clermont dalan
267 Augustin Nicolas Rolland de Vermantoz diocese d'auxerre
268 etienne ferré de chevenceau diocese de fontes
269 antoine Boutonnet de la panterie diocese de Rodez
270 Estienne Dartiailh de prechaq diocese de Bazas
271 Dominique Dartiailh de prechaq dioceze de Bazas
272 Charles Bauduer natif de Roquelaure dioceze d'auch
273 Jacques florent Bernier de Romorantin dioceze d'orleans
274 Etienne Monfumat de perigueux
275 Jean Chaulvin Baudineau de chauvigny diocese de poitiers
276 Barthelemy Coutan natif de champignelle dioseze de Sens
277 Jean Javerza de perigeux
278 jan françois barrie de fignian diocese de montobon
279 jean pierre bicane de Sauignac du mona dioceze de Soumbis
280 Pierre chauvel saint pierre la rivierre dioceze de lizieux
281 Augustain gauriguet de molitg diocese de peyrignant
282 pierre Larrier dioceze de Commenge
283 pierre Bertrand de pierremalle diocese d'uzet
284 pierre vacquier de barbezieux dioseze de xaintes
285 anthoine dabbadie de St Canne diossege de tarbe
286 Pierre Roux de Seranon dioceze de Frejus
287 antoine Moustey natif de lauardac dioceise de Condom
288 Augustin Regnault de Dijon
289 hipolitte Gauthier de marchenoir dioceze de Blois
290 joseph Raybaud de plascassier diocese de Grasse
291 françois alexandre Lamoninary de cambray
292 pierre cusinet dahuer en marche diocesse de limoge

293 St Thomas de Brillon diosees de toul

294 Arnaud Varroquier de Giry en argogne Diocese de Chaâlo

295 Michel Moulien de vire Basse normandie Diocese de Bayeux

296 Louis amilhau de la Sausiere diocese dalby

297 jene bayas de roies diocese dauh

298 simon sixte Berlie de Lagrieux diocoises de Lyon

299 dominique Laforgue de montgaillard diocese de tarbe

300 pierre desreaux de St Satur diosest de bourges

301 Louis amilhau natif de la sauziere dalby en languedoc

302 Jan Bapliste Liesta de Bassoues diocese dauch

303 hyacint Bourdeaux de la Calle du noy diocese de limoge

304 françois lestage de St Cristolly diocese de Bourdeaux

305 jan batiste bouchet diosese dauch

306 honoré Gazagnaire du Broc diocese de vence

307 jean batiste Vsquin de la Charite sur loire dioxerre dauxerre

308 Jean Renoux de mounclar diosse da gen

309 françois dejault de maçon diocese dumans

310 Jean Lauroix natif de poy[illegible]tin diocese dax

311 Charles Savary natif de Caen diocese de Bayeux

312 Laurent Chas moulis au diocese de mende

313 Claude seroant d'aigues mortes diocese de nîmes

314 Pierre claude petit jean d'orgelet diocese de besençon

315 jean Bouspilhat de Serront dhoyseze dauh

316 alexis fabre du peage de Rousillon diosese de Vienne

317 Etienne hostain Natif de St Emillion dioseze de Bordeaux

318 antoine Laparre de mauzac diocese de montauban

319 maximilien piettre de Cambray

320 guillaume Bernier de Sent antoine du pison diosese de Bordeaux

321 François albert de Bergerac dioceze de Perigeux
322 Jean Marie Etienne Mouzon de Marigny diocese de Noissons
323 pierre Lemary la Cotte de fontainbleaux diocese de Sens
324 Simon pagès de Cox diossese de Lambès
325 J. Bouvenel de mattainlourt Diocese de toul.
326 arnaud plante natif de Ste Colombe diosese de Condom
327 arnaud lassoupade de Sancerisse diocese de Condom
328 jean Benais de Castelnau de monratier en quercy dioceze de cahors
329 Jean Proust de Bourosse diocese de poitiers
330 Blaise doubrere de St justin dioceze d'auche
331 jean niceaudie diosaige de Sarlat de St glairat
332 Jean Baptiste Goffres de Lavelanet dioceze de mirepoix
333 francois dufau natif de plaisance dioceze de tarbe
334 Jean Bouchereau natif de Loubes dioceze d'agen
335 Guillaume Dupin de Gignac Diouze de Beziers
336 francois Lascoux de Segur dioceze de limoges
337 jacques despiau des montestruc diocese d'auch
338 francois Cazenave du castera diossese de leitoure
339 j. joseph hermelin desarz diosese de frejeur
340 Louis caze du puget diosege de frejus
341 françois Michel dhezard en provance Evechez de fregus
342 Jean morlon de Chambon prouence de Combrale diosoze de limoge
343 jean testunier de fayence diosese de fregus
344 francois huguet dargentine diocese de perigueux
345 Claude prisson du gnes diocese de Detoulouse
346 Louis naudin de tours diocese dorleans
347 Raymond Dessieh de lavrazait Diocesse de montoubant
348 vinsent antoinne michau natif de mirabeau diocesse de poitiers

349 françois Maussion natif de huillé en Enjou
350 joseph Benoit de laudun diocese duzes
351 paul Caubin diocèse de tarbe
352 gregoyre destei natif de gegun diocese dauch
353 nicolas chaumier natif dorbigny diocese de tours
354 paul sembresq de Lilhac dioceze dauch
355 françois Dubern darrac dioceze de Lesca
356 Guilleaumes Labeyrie darrac diocese de Lescar.
357 Etienne Taurin Pretrel de tilliers diocesse d'Evreux
358 placide Lazare, deviens diocese d'apt
359 Ragelle de Louez diocese de tarbe Bernard
360 Bernard dubertrand de lafitole diocese de tarbe
361 joseph tropenas du montelimart diocese de valence
362 Dupuy de pau diocese de Lescar françois
363 françois cazes de la besiere diocese dalbi
364 jean pages de bonne face diocese de perigeu
365 Pierre Logiscarde de gradignan diocese de Bordeaux
366 Louis duflas de rüe diocesse damiens
367 jean baptiste ecampon diocesse damiens
368 Jean Lavielle de heugas diocese dax
369 Jean Louis Cerisson [illegible] de gerouville diocesse de trest
370 Pierre Cazaux de St Laurens diocese de Bordeaux
371 françois Loiseau d'aubigny diocese de Bourges
372 jean pierre Dejacques de Lilhac diocese de Comenge
373 Dupuy de martel diocese de Caors bernard
374 gerard Souriseau de Straille diocese de Condom
375 jean Duffaie natif de Rastanas diocese de Lerion

376 Jean Baptiste Besse de Crameaux diocese dalby
377 estienne Sanguin diocese de Comenges
378 Jean françois Riquedeaux natif d'autonne diocese de Clermont ferrand
379 jean Claverie natif de plaisance diocese de tarbe
380 françois Guy de Brassac diochese de Castres
381 joseph goudret de Bedarrieux dioceze de Beziers
382 françois Lalanne de plaisance diocese de tarbe
383 jean Etienne Naudin de mouffy diocese doxerre
384 Jean dutilh de Bellevue dioceze de limoge
385 vincent corbeffin natif danzex diocese de condom
386 claude odard de St agnant sur Loire dioceze d'autun
387 Louis Bourdereau de brinon dioceze de nevers
388 philippe adoue de mourejeau diocese de Comenges
389 jean Lafitan doreze diocese dauch
390 antoine Roulot de nuis doissier d'autun
391 françois Rougy de lechelle diocesse de laon
392 françois Barbe de neuffont dioceze de bazas
393 pierre montardier de ray doices de evreux
394 jean joüan de cessé diocese devreux
395 jean Laporte de moun legut diosege de tarbe
396 jacques herran natif du diocese d'ax
397 Lucian duyuron de Cant diosege de tarbe
398 arnaud cottard de St martin en medoc diocesse de Bordeaux
399 jean azemar du pouget diosese de beziers
400 pierre montaulon de servian diocese de beziers
401 françois Bezenas de St Marthial diochese de perigueux
402 Vincent durand chanpeny dioces de blois
403 jacques paul alexandre Coulombier de paris
404 Jean Ducasse de mesterrieu dioc. de Bazas

405 antoine claude Bellier de Bergerac diocese de perigueux
406 Dominique Ladebese de Bougarbe diocese de Lescar
407 jean Cazeneuve Demirande Diocese Dauch
408 joseph dubourg de Sos diosese deauch
409 andré Chevillon natif de beauvoir diocese de poitiers
410 guilhaume Bouron de mesterien diocese de Bazas
411 pierre Dubedat de gabarret en gabardan diosese d'auch
412 françois Saintlanne de montesquieu de osee de Condond
413 Alexis Barret natif de certillieux diocese de Toul
414 pierre decrette de pierre dioses de besenson
415 jean Larriviere de Saubrigues Diocese Dax
416 dominique alauze de dunes diocese de Condom
417 jacque Senar de Lislebouchard diocese de tours
418 joseph Marcescheau de Bourgueil diocese dangers
419 françois Gauchery daubigny diocese de Bourges
420 a Beahambenier de montoire diocese du mans
421 jean dubedat de damazan diocese de Condom
422 Jean Baptiste Chevallier de Coucy diocese de Laon
423 jan françois Legier de nantes.
424 Louis Delimeux ~~natif~~ de gravelines diocese de Somier
425 antoine Desconche dare Consal dyolege de Clermont
426 jean Baptiste Benoiston destouches de St Benoist du sault Dio de bourges
427 josep trebois de Bonnefount dfe dauch
428 Michel arnaud de Riberac du diocese de perigueux
429 jacques Senar De Lille Bouchard diocese de Tours
430 Jean Claude Fiot de martignie diocese dautun
431 ambroise marneche de la parroche pujol diocese daire
432 pierre ortiguier de toulouse
433 martin Lalanne de Caudures diocese daire

434 pere picard dioseze de larochelle
435 guillaume Campistron de Corneillon diocese dauch
436 joseph Callé de Corbie diosese damiens
437 etiene valiere de Saint ciers de lalande diosese de bordeaux
438 guillaume Lalanne natif de ville franche du Kairan diocese de Condom
439 pierre comte natif darleuf diocesse d'autun
440 jean baptiste brocard de breuvanne diocese de Langres
441 jean Baptiste chaudron de Breuvanne diocese de Langres
442 jean joseph arnal dantrayques diosese de rods
443 gregoire dastuque natif de saramon diosese dauch
444 jean charbonne de las dioses de auch
445 charles Lannemayou natif de st marie diocese dax
446 andré allexandre merlet, natif de la foceliere diocese de poutier
447 louis gaillet de montureux sur sonne diosse de tout
448 ignace dirion de dehold diocese de Bayonne
449 jean baptiste morin de mayenne diocese du mans
450 jean Cazenave natif de de montaud, diocese de lescar
451 françois Balluë de lahaye diocese de tours
452 allexandre caillé de lalloche savyon, Evêché de Luçon
453 Pierre Becquet de matta diocese de saintes
454 irieix pichon de fousseyraux diocese de perigueux
455 Laurent Laurent natif de sully diocese dorleans
456 louis denis, de romenay diocese de maçon
457 mathieux Badout de mezier diocese de Limoge
458 Nicolas Medard herbelot dauxon diosese de sans
459 Edouard Thomas simon de troyes en Champagne
460 Maturin Landry de nonac diosese de Sinte
461 pierre françois petit de cressi diocese damiens
462 vincent defausse aboussac Rubarit diocese de limoge
463 Jerome Sasset Dapremont Dioscese de Reims

464 Nicolas riel de fontainne diocese d'autun
465 jean louis françois deschamps du diocese de reveux
466 pierre negrier de St victurnien diocese de limoge
467 Elie tripier de cocquerel diocese damiens
468 jean Roux de feranon diocese de frejus
469 joseph thibault de taizon diocese de poitiers
470 antoine donniol de St Martin de traux diocese de clermont
471 Romain George Raveneau d'champs diocese d'auxerre
472 pierre Laborde de callignac diocese de Condom
473 jean Pichon de montauban
474 alixis Cosserel d'aucaize d'autun natif de menetreux tyrilois
475 bernat sempé natif de duazit diocese d'aire
476 antoine guilbart de vron de le vetheze damien
477 joseph tourné de condom
478 Silte lavenque natif du St puy diocese d'auche
479 jean Garry de labastide de clerance diocese de bajonne
480 jacques Brevet de Chantonnay diocese de Luçon
481 Mathurin Juteau d'ouarville diocese de Chartres
482 silvain Noublanche d'aubigny dio de bourge
483 jean hirault de murat diocese de bourge
484 joseph Seglere de Lamontjoye diocese de condom
485 poul Bousquet de pouy Boquelore D. de lecture
486 jean Bordenave d'artigaloutan diocese de lescar
487 jean Semicourbe natifs de St Laurent diocese dax
488 Laurent demalle de merenoutun dioses de cambroi
489 jean Bourdeau de ruffuq diocese de poitiers
490 pierre Boeuf de St Tropez diocese de frejus
491 Joseph René Marie Joachim de Selestatt diocese de strasbourg

492 Jean lacrampe Darras Diosese de tarbes
493 Jean Toigne de palaminy diosese de Rieux
494 Christofle Bellein de Blaye diocese de Bordeaux
495 pierre moreau de vegne diosse de tours
496 guilhaume St Mont natif de St mont diosese dauke
497 pierre Copel de morteillion diosese doyde
498 jean Baptiste Carrere de Cabidos diocese de Lescar
499 jean françois villemure de jargeau Diosese dorleans
500 Louis amé Mengin de Chatillon sur Loing dt de Sens
501 jean merlet de grezillac dioc de Bordeaux
502 henry De Lassus de vicq darmenture diocese darras
503 Claude Dumont de poitiers
504 jean annaire de Cleinchepus diocese de Lengre
505 jan marie huguet de moncontour diosais de saintrie
506 ajen Challe rouen dnotif de gencosas dosets
507 Estienne Bassos de monflanquin diossege dagen
508 Jean Dupouy darzac diocese de Lescar
509 alexandre Raymond de St radegonde diosse dauch
510 Joseph Regnaudot de St Martin diosaize d'autin
511 Lezin Le Camus du Chateau du Loir diose du Mans
512 Guillaume Le Coq de Muret dioc de Sens
513 Toussaint Davaye de Tilliere diocese deureux
514 pierre fauchet diosese de Limoge
515 nicolas gosard de St nicolas au bois diocese de Langre
516 Jean Vaufrouard de Belan diocese de Langre
517 Joseph Brison diocese de Bordeaux
518 pierre amilhau de la Sauziere diocese dalby
519 antoine Saint felix diocese dalby bourniouac
520 Jean peytourand deyliac diocese de perigeux

521 Leonard Compiengne de gournay Embray diosese de rouen
522 Eustache Rodde de noir Etable diocese de Clermon
523 Joseph Bayle Daubenas diocese de vivier
524 jean Daron des piens diosese de condom
525 Marc Souques de Cahors
526 geraud odoul daurilliac diozese de St flours
527 Jacques moreau de Serignac diosese de Condom
528 Antoine boyreau dasnier diocese de limoges
529 jerome deguilhem du fossat diocese de vieux
530 Joseph Campagnolle de Caixon Diocese de Carbe
531 Sulpice racossin de freucourt dioceses d'amiens
532 Claude Louis Lauzier de Lizy sur ourcq Diocese de Meaux
533 Silvain Pellé de la touche diocesse de bourge
534 jean Souzy de vigeoix diocese de Limoges
535 jean francois water dherny diocesse de cambray
536 Charles Lair Degerville diocesse de Rouen
537 jean baptiste Betau de boin diosese de Lion
538 jean Verneuil dauginiac diocesse de limoge
539 antoine simon de St aganant diocese de perigueux
540 J. C. Cahuet de Louhans diocesse de Besançon
541 pierre Labat de marpaps diocesse Dax
542 Laurent Saliege natif et diosese dalby
543 Louis [illegible] de Rouen sera diosese dauch
544 Noël Dusouchet Dangouteine
545 francois maurice de St cristophle en bien diose dautun
546 Jacques francois hedou de neufchatel diocesse de rouen
547 francois Noury de Chalon sur Sône
548 pierre Poquet natif de daglise diocheze de sarlat
549 [illegible] de La vendez diocese de limoges

550 Jean Lapeyrière diocese de perigueux

551 pierre jaulfe cavallier de gourdon diocese de [illegible]

552 Charles Evard Renaud de Darney Diocese de Besançon

553 Claude nau de montsaureau diocese d'angé

554 Pierre Joseph Miray d'avignon diocese d'avignon

555 Charles Eugène joseph De Jaix De Thonon Diocese de Genève

556 Marie delesquille de darnay diocese de Besançon

557 Pierre de fondeville de Bruges diocese de Lescar

558 jean arlies de pioux diocese de chaort

559 Jean Baptiste rayneau diocese d'orleans

560 ~~Joseph françois gorgelle de Bruyères en Lorraine.~~

561 pierre Dumayne de bordeaux
arresté le present Registre, ce 30e Mars 1762.

Gourraud

Année 1763

N° 1 Estienne Vignial du malvezren diocese de Sarlaz

2 Nicolas guerrier de moulin diocese d'autun

3 françois sornet de Chateau Régnault diocese de tours

4 Etienne Lacome natif de Trebons en bigorre Diocese de Tarbe

5 jean villeneuve de sauve di ouze dates

6 abraham Benier de montoire diocesis du mans

7 Martin Duflocq de Choisy Diocese de Soissons

8 Hipolitte Gaultier de marchenoir diocese de Blois

9 Laurent Brosseau de Tours

10 joseph siris natif de vamousent de lore dauch

11 jean joseph Etienne natif de delme diocese de metz

12 françois Drouhin de Moutiers St jean diocese de Langres

13 jean denoix de beluismas diocese de perigeux

14 jean jacques bourgeois natif de St leonard diocese de blois

15 Charles Martin de Voyron Vn dauphiné diocese de grenoble

16 gabriel pautrot De Cyurax Quiersaise du poitoux

17 etienne barriere du Causet diocese de sarlat

18 Silvestre Laval de guilhon diosege de saint paul trois chateaux

19 bernard Laffont de casaux diosese dhanc

20 antoine Rippert du Brusquet diocese de digne

21 louis farrel de floransac diosese dagde

22 jean Lalanne de lile de nay dio dauche

23 jean Louis Moisson de la ferte diocese de sens

24 henry Maylie de St Lezier diocese de coursieur

25 jean le Court de Courpignac diocese de sainte

26 joseph Brun de fontuielle dioseze dar les

27 Baptiste laffont de cazeaux diosese dauch

28 jean Riviere de Ladereze diocese de tarbe

29 firmin Rafat diosese de Reiers de Reiers

30 joseph Laforgue de tournecoupe diocese de Lectoure

31 françois Gauchery daubigny diocese de Bourges

32 pierre andrieu de St germain dioseze de Bordeaux

33 joseph Seglise de Lamontjoj du diocese de condom

34 honoré Gazagnaire du Broc diocez de vence

35 jean hirault de murat diocese de bourge

36 guilleaume Sorregeron laporniere paroisse de St laurent diocesse dorleans

37 augustin poultier de montreuil sur mer diocese damiens

38 Jean Baptiste noyrit de Rocquecor dioceze Dagen

39 jaen Bazas natif de nesses diocese dauche

40 jean hillaire amelot devarsy diocez dauxerre

41 anthoine Chauveau davaille dioceze de poitiers

42 germain Ramond de Lavaud

43 Nicolas Pictorius De sieurck dioces De tres

44 Antoine Crevelhier diocese de Limoges natif duzerche
45 pierre abadie de cazaux diocese dauch
46 Jean Nicolas henry diocese de soissons natif de manti
47 antoine angilbert diocese dauxerre
48 pierre francois grysperet natif de gand,
49 jean jacque Rivaud De poitier
50 jacques Arnoux de Chatillon Dazergue Dioceze de Lyon
51 pierre Castet degrigny diosse de lion
52 Joseph Motot de Dyon
53 dominique Dufau de plaisance dioceze darbe
54 Jean baptiste Belmain natif de Beaumont Evesche de nevers
55 Jean Semicourbe de St Laurent d. dax
56 Pierre huard De St. Remy Diocese de Bayeux
57 Etienne Congalinon de Lasazeres d. de tarbe
58 placide Morel du puy en vailay
59 jean Signouret dalinan duvan dioceze bezies
60 francois tonnellé de tours en touraine
61 gabriel Labeyrie demontaus diocesse daire
62 joachim Cayrol demurviel diocese de Beziers
63 andre tour deboesse engastinois diocesse de sence
64 jean joseph Crozes dalby
65 Estienne baffoa de monflauquin dioceze dagen
66 Leonard Langlade de sarlat Diocese de sarlat
67 jean Marie Moyroud de St. Symphorien dozon diocese de lyon
68 henry Bezolles de vie fezensac dioceze dauch
69 Clement Barthares natif de polignac dioceze deauch
70 George marie fabre De chatillon Les dombes en Bresse Diocese De Lyon
71 francois barrie de Signian diocese de montaban
72 pierre falguier natif dalais en lenguedoc
73 Charles Baudouin de Boquelaure Dioceze dauch

74 pierre Loireau de Langeais diocese de tours
75 jean Deneu de Loromieu Diocese De Condome
76 jeaque Mestayer de verac dioceze de Bordeaux
77 jean Latour de La Calardies diosege de perigeux
78 alexandre caupene natif de Ste christie diocese dauch
79 joseph Baudner natif de roquelarere diosese d'auch
80 pierre Barré de tours
81 joseph Becus darmissan dioseze de narbonne
82 joseph Gaurel de monclar dioseze de caors
83 jean duffau natif de Bastanes diocese doleron
84 Jean Bordenave Dartigaloutan dioceze de Lescau
85 Philippe moireau de la chappelotte diocesse de Bourges
86 jacque Lepienne Le prout de notre dame du pain dioseze d'Lisieux
87 michel Casabonne Dogeu Diossese doloron en Bearne
88 jean verdal de sauvian diolese debesiers
89 Jean Eiquem de quairay en Bas medoq diosseze de Bordeaux
90 Louis Jacquet de Bayonville diossese de Reims
91 Jean Czizek de Czaslan diossese de prag
92 Jan Baptiste Liesta de Bassoues diocese Dauch
93 jean baptiste pretre du narbier diocese de besanson
94 Jean Louis Lannet natif de St Josse sur mer diocesse damiens
95 Jean Baptiste marfaj de St illide diocese de St Flour
96 Jean chaulvin Baudineau de chauvigny diocese de poitiers
97 Alexis Barret de certillieux Diocese de tout
98 george chaulvin de chauvigny dioses de poitiers
99 pierre tiere jrisson du gres diosesse de toulouse
100 pierre douard natif de lombardiere du diossaise de limoge
101 Jean Babouliard De la Paroisse St Philibert De Dijon
102 antoine Lagrange du lieu de Montus Dioceze de tarbes
103 Nicolas Parizot de Nuys dioce d'autun

104 Jean Louis Stie debar diocese de Rodez
105 Jean Bernard Bousquet de Draguignan dioc. de frejus
106 Bertrand Bojon de la vernosse diocese de toulouse
107 Jean Baptiste perrot de Sinau diocese de Sens
108 Jean Bernier de lugon d'Joles de Bordeaux
109 Charles françois michaud d'aubervilliers diocese de paris
110 Charles Louis Guillot de pont Ste maxence diocesse de Beauvais
111 Louis amelleau de la Sauziere diocesse d'alley
112 pierre loubet diocese Conserens
113 Marc Jacques natif de Cahors
114 claude hercend vallandre de vienne en dauphine
115 Louis coste d'arvieu diocese de rodes
116 Jean Charbonneau natif de St Jouin de marne du diocesse de poitiers
117 joseph audibert du puget diocese de frejus
118 Laurent Vaisse de Salon diocese d'arles
119 Jean Etienne Mouzon de Marigny diocese de Soissons
120 auxil gibert du muy diocese de frejus
121 Jean Gauvre diocese de Sens Thorigny
122 gabriel gavarret de staffort diocese de condom
123 jean baptiste fleur de la Rochelle
124 Jean Bastard de tourtenay diocese de poitiers
125 jean [illegible] du puy notre dame diocese de poitiers
126 Antoine Dufour du Lieu d'alzon diocese d'alais en Languedoc
127 francois perard de maculins paroisse de S pierre
128 joseph françois Romaud natif de pellisane diocaise d'aix.
129 Jacques Pichon de Chateaudun diocese de Chartres
130 pierre vivier natif de St Silvin diocese de Bayeux
131 pierre Garnier de St Gondon diocese de Bourges
132 Pierre Faucher Lené de la ville St germain diocese de limoges

133 Denise Prosper filleau, D'Etampes diocèse de Senrce
134 pierre milhet du lieu de bonnac diocese de pamiers
135 Mathieu Lasserre diocese d'aire Buannes
136 Michel arnaud de Riberac diocese de Senigl
137 alexandre Degeilz de pais
138 jean polony natif de misson dioseze d'ax
139 Edme Minard du vaul du dioceste d'autun
140 jean Philippe fromantin diocèse de paris
141 alexis Cosseret de aucere d'autun province de Bourgogne
142 pierre ganch de florac angiveaudet diocèse de mende
143 jean Divos de castelnau diocesse de tarbe
144 jean Baptts jaquemeijns de Dilbecq diossese de malin
145 Etienne jbreliste diocesse de rouen de marine
146 guilhaume ducez de la filolle en bigorre diocese de tarbe
147 pierre Gombert natif de senonche diocesse de Chartre
148 alexis fabre du peage de Roussillon diocese de Vienne
149 Marcellin guijot diocese de bourges
150 Duborq de montvanels diocèse de pirgues
151 francois chabot de Sancerre diocese de bourges
152 nicolas grain de limoust diocese de noyon
153 Raymond fabre natif de lorde diocèse d'alby
154 Charles francois Chevalier D'ay diocese de Reims
155 guilliaume delbut de gramat diocese de Caors
156 jean votel de villequere du diocese de bourges
157 andre Roustan de montpaon diocese de vabres
158 jean françois Caron de Romorantin diocese d'orleans
159 victor de iuneau de chedigny diosses de tours
160 Denis fourcade dentis diocese de tarbe
161 jean doussel diosse d'auch

162 Aimable Vincent de Brezolle diocese de Chartres
163 anthoine mazabuy de drayeaux diocese de perigeux
164 pierre Benech de pommerie diocese dagen
165 Pierre Cazaux natif de pointes mare diocese de Comenges
166 jean hulin diocese de poitiers
167 jean malgrat diocese dagen
168 françois Soing dissoudun diocese de Bourges
169 daniel clareau de blazimont diocese de bazas
170 joseph boybellet de niort diocez de poitiers
171 françois Bertrand natif du fort St Pierre a La Martinique
172 pierre gondre de gresillac diocese de Bordeaux
173 Barthelemy Lacombe de delmas diocese dagen
174 jean Richon natif de St denis diosseze de Bordeaux
175 jean augustin auger, de jargeau diocesse dorleans
176 cesar fayet de la verpillieve diocese de viene
177 Etienne Naudin de la chapelle enserval diocese de senlis
178 pierre joseph grenier de mar connelle diocese damiens
179 jean paul Perés dossun province bigorre diocese de tarbe
180 Estienne Rochoux de St gaultier diosese de bourge
181 jean blanchet de vendeuvre diocese de bourge
182 charle auguste Mauger natif de valogne diocese de Coutance
183 Michel Raimbault de la jumelière diocese danjou
184 Jacque Richard de Montbeard diocese de Langre
185 antoine Robin de Beuzille diocese de Tours
186 jean joseph gilet de Herve diocese de liege
187 jean Baptiste Benoiston destouches de St Benoist dusault diocese de Bourges
188 Toussaint raphael Soyeux De Paris
189 joseph Gomain natif de labastide diocese daysse
190 pierre vitrat de craille diocese de Caors

191 guillaume martin de cahuzac de ver diocese d'Aby
192 gerand sarret de Lanzac diocese de Caors
193 Esprit Louis francois Segretain De Laval Diocese Du Mans
194 etienne Mas de St thibery Diocese d'agde
195 joseph guirand d'avignon, diocese d'avignon
196 Louis joseph ofrastour de Saint jeannet diocese de vence
197 Jean Chatard de St hippollite diocese de Bord.x
198 Claude Delhomel de montreuil sur mere diocese Damien
199 jean Baudichon de Ste Bazeille dioces de Bazas
200 benoit gisclard natif de Lyon
201 Barthelemy Coutan natif de champignelle diocese de sens
202 etienne Monfumat de perigueux
203 antoine audibert natif de rouyon diocese de nies
204 Sebastien Regnauld De vauquoy Diocese de verdun
205 jean roux diocese de frejus natif de seranon
206 jean Baptiste Lapeyre natif d'Excideuil diosse de perigeux
207 Jean Ruley de Sagonne diocese de Bourges
208 jean pouls itie du Rossat diocesse de rieus
209 damien de bauve de Corbeny diocesse de laon le Roy
210 Jean francoit Sucy natif de lucenay lesain diosaise de nieurnois
211 jean barrot de la marche diosaise de limoge
212 jean Dufieu, de tence, diocese du puy en velay
213 jean perotel de varennes diocesse de reims
214 joseph Despoirié de la Soutraine Diosaise de limoges
215 gabriel Rolin natif d'excideuil diosse de perigeux
216 françois Desgranges natif de St Donat Diocese de viene
217 Louis Bonnet de Lezay diosaise de poitiers
218 françois Bezenas natif de St Matthaial diocese de perigeux
219 jean Tindel de Villeneuve diosse de Beziers
220. françois chatameau natif de la ville de nontron diocaize de limoge

221 philipe Esquiron de Castelfarary diossée de montauban

222 René Razay de poitiers

223 gabriel pellet de dun les places diocese d'autun

224 pierre amilhau de la Sauziere diocese d'alby

225 simon Descourlitz de Moret diocese de sens

226 guilliaume verliac d'azerac diocese de perigeux

227 J B Pelletier de parnon diocese de langres

228 pierre Dassain de Bizous diocesse de Comenges

229 Antoine Brun de Fontuielle diocese d'arles en prouance

230 Anne Dumagnou de Ruffec diossee de poitiers.

231 annet larrade de nexon diocesse de Limoges

232 francois Bruny natif de lyon

233 pierre Dubedat de gabarret en gabardan diozese d'auch

234 pierre Lacome natif du houga diozeze d'auch en armagnac

235 Louis Caze du puget diocese de frejus —

236 jean françois Cuges des salles diocese de riez

237 joseph Bleoud de frejus

238 jean Charbel de Coroux en quercy diocese de Lchahors

239 noel levrat de lion

240 auxile Cat de Callas diossere de frejus

241 jean spire le tourneur diosezé de paris

242 joseph ambal de mirepoix

243 Jean Cussot de Caunas diocese de beziers

244 jean pierre Ramus de Londorlet diocese de die

245 Jean Dupouy d'arrac diocese de Lescau

246 claude Leblanc de St pourcain dioses de clermont

247 Gabriel françois Chappin de Bourneziau diocese de Luçon

248 jean de Lrieu de cressensa diosese de cauar

249 Louis Girard Natif de Briis sous forge diocesse de parin

250 Jacques Suire natif de Cartelegue en blayes diocese de bordeau

251 andre baume de digne
252 jean azemar du lieu du pouget diosee de beziers
253 pierre Barot natif de Lusignan diosesse de poitiers
254 francois louzain de ham Dioseze de noyon
255 gabriel Brunet diocesse de clermont du pont du chalaure
256 germain Julout de saint bris diosese de auxerre
257 pierre Roquet de daglan diochese de sarlat
258 jean Riberon de sentandre dioses du puis
259 jacques Brevet natif de Chantonnay diocesse de Luçon
260 jean francoit danses de bozac diosese du puis
261 Laurent françois Bussy de Louey dioceze de Tarbes.
262 Pre. fauchet de la Ville de St germain diocese de limoge
263 jam bablisle dordet natif de beneran diosese de limoge
264 francois prieur de poitier
265 françois Lestage de St Cristolly Dioceze de bourdeaux
266 antoine Barbot des hermittes diosese du mans
267 Pierre Vaslet de Chateaurenault diocesse de tours
268 ambroise jean baptiste Carel, natif d'auverse, diocese d'angers
269 michel olivier aussel de varen diosese de rodes
270 jean pierre gouvuat de chavigniac diocese de perigeux
271 francois morceau de fondet diocese de tours
272 pierre malfre de Reynier diocesse de montaubant
273 Laurant Berranger diose de tours de vaigné
274 jean niecaudie paroisse St glairat de aisege de sarlat
275 jean pager de bonnefare diosez de peugeu
276 antoine Cordelle de Clerfontaine diosee de Laon
277 arnaud lassoujade de Saintcrisse diocese de condom
278 jacques Serres de Galapian diosece dagen
279 Gabrielle Charlle barbier natif de Flusage au diosse de poittiers
280 jean hillaire Denis natif de poitiers

281 vincent antoinne michau natif de mirebeau diocesse de poitiers
282 Andrè Beaume de digne
283 Louis jean baptiste chenou de châtaurenard diocèse de sens
284 Nicolas Remi millon natif de Troyes
285 Joseph montaut de villeneuve le roy diosese de paris
286 Christofle Bellien de Blaye Diocèse de Bordeaux
287 Pommier de Paris Etiene Mathieu
288 Bernard Verger de tarbe
289 Claude lapérin frere demoirant diosen de St Claude
290 philippe Dargoinne Dambrain Dioscere de renne de bretagne
291 jean daumergne de cubas diosese de perigeux
292 Dominique Dartaults De prechaq Diosese de Bazas
293 antoine paul Rabithe chatillion diosese de poitiers
294 anthoine dabbadie de St lanne diosse de tarbe
295 Didace vilar de prades diocèse de perpignan
296 Pombielh damou En Bearn Pierre
297 Thomas Gallois de Colus dausse de Chalons Etrapaye
298 guilhaume St mont natifs de St mont diocese dauche
299 Charles Gaubert de Sallon diocèse darles
300 grange de la chapelle Blanche diosaise de nyer
301 joseph dubosq de Cales dise de sey
302 gilbert simonin natif de moulin diocèse dautun
303 veuve Antoine Sauterre Dorleans Diocese Dorleans
304 Jacques Boron dartaux diocèse de clermont
305 alexandre Bernard du Biez du diocesse de Boulonge
306 jean honoré thomas de Mouzon Diocese de Rheims
307 thomas martin de pierrebusiene du diosese de limoges
308 jacques Larroque du port de lanne diocese daoc
309 guillaume Campistron de corneillan diocese dauch
310 joseph soulier natif dallais En languedoc
311 jean jacques Granet natif de chateauneuf du rone diocèse de Senpar trois chateau

312 Pierre Labarthe natif de pau diossese de Lescar
313 joseph Carles natif de vic fezensac dioceze dauch
314 Jean larampe darras diossese de tarbe
315 Jean toigne de palamenj diocese de riux
316 Gabriel Lasmesas de ponsan pere diosese dauch
317 francois cazes de la besiere diosese dalbi
318 François Dassion du Nouga dioceze dauch
319 Laurent chas moulis au diocese demende
320 pierre Bascou de St Leonard diochesse de Leytoure
321 dominique Candau de ponsan pere dioceze dauch
322 clemen molié de garaupuy diocese de condom
323 jean Lacolle de St pardoux la piniere diosesse de perigeux
324 Louis denis de nommenay diocese de maçon
325 pierre verbiguié de Lantillac diocaige de Caors.
326 jean hontang Devillemure De Mayan Diojese Daire
327 Jean Boucherau de Loubes dioseze dagen
328 pierre dumayne de bordeaux
329 Jean baptiste audibert natif de nougen diose de nies
330 philippe demptos de St. quentin diosese de Bordeaux
331 Edme gergonne de villiers St. georges diocese de Sens
332 pierre vallandré de vierre en dophine
333 pierre montaulou de Servian diocese de ~~[illegible]~~ besiers
334 guillaume de la pouraille natif de nontron en perigord diocese de limoges
335 françois huguet dargentine diocese de perigueux
336 philibert bailly de lonlesaunier diocese de besançon
337 arnaud ponsan diocese dauch
338 Louis Naudin de toury diocese dorleans

339 martin Haure natif de Rabat dioceze de pamiers et foix
340 pierre chauvel de saint pierre lariviere dioceze de lizieux
341 jean Gautié de montauban
342 Bernard Marquet de vidouse diocese de tarbe
343 antoine de courtiux de flayat diosises de limoge
344 jean Louis dauzat dauvignac dioceze de commenge
345 raimond jozedé de la fite dioseze de montauban
346 Laurent demalle demecencourtus dioses de cambrai
347 Bernard Ragelle de Loucy diossese de tarbe
348 jean claverie de la ville de tarbe En bigorre
349 Charles henry Cotterel de Cerences dioceze de coutances
350 Simon Pierre Gobert, de vindeuil dioseze de noyon
351 Ellis dauid de sapallaud dieuseze de perigeux
352 Etienne Tourin Pretrel de tilliers diocese d'Evreux
353 jean Sorbets natifs du mas dioseze du jve
354 jouchin bastien de nantuie en beugey dioceze de lyon
355 jacques vertut de castelnau de monratie dioceze chaors
356 paul guionnet dangle dioseze de poitier
357 françois Cazeneuve de terraube dioceze de lectoure
358 francois [illegible]fon de brive diocese de limose
359 Estienne Darthielh de prechaq dioceze de bazart
360 jean Delboulbé natif de malauze dioseze de Cahors
361 jean Laborde natifs de Cazaubon diocese dauch
362 antoine Dennouts de Cubas dioeese de perigeux
363 simon pagès de Cox diosese de Lombes
364 francois Rouey de la chelle dioeese de laon
365 gregoire rigaud natife de cantlhac dissose de celmont
366 Joseph leger wetterwald natif de Surcé en suise canton Lucerne
367 françois Labadie de labatat riviere diocese de tarbe
368 Leonard Canthellion natiffe de vasses disses de limoge
369 Joseph Cauvin de cucuron diocese daix

370 pierre labat parroisse de marpaps diocese de Dax
371 jean Claverie de plaisence diocese de tarbe
372 joseph pefraij daignan en armanac dosse dauch
373 françois Boye duvilla jaurry diocese de St papoul
374 jacque jeudy de la ville dangoulesme
375 jacques dupaignet de hontans diocese daire
376 antoine Boutot de nuis diosse d'autun
377 jean Dupouij de geaunet Diocesse Daire
378 jean bayard diocese de cilan tourge
379 honnoré Ricard de montauroux diocese de frejus
380 philippe baroun de dioseze de saint papoul duvilla
381 pierre duplan dulien de gedre Enbarege diocese de tarbe
382 joseph dubourg d sos diocese deauch
383 pierre de goulle daopajon diocesis de pari
384 jean Lavielle de heugas diocese dax
385 jacques moreau de serignac diocese de condom
386 Michel françois Mourreau natif de nuis diosze de tours
387 gregoire dettoit natif de iegun diossese dauch
388 pierre Rambaud diosese De chartat
389 Jt Perosie de bagneres diocese de tarbe
390 jean Dauid natif de St geny de Castillon dioseze de Bordeaux
391 jacques Sanue de Castelmoron diozese dagen
392 nicolas bacquelin natif de monseran diosze de cermomon
393 pierre malfre de Reynes diocese de montaubant
394 joseph bruisson natif de puicelsy diocesse dalby
395 pierre Roy natif dhoire diosese de poitier
396 françois le Coutz de Lucerdé doicesse de Bayeux
397 antoine jeoffre de seaux dioseze de sarlat
398 vincent de paule paty diocesse d'orleans
399 alexandre caillé de la Rochesuryon Eveché de Luçon
400 guillaume Dupaulx de Miclan diocese d'auch
401 antoine plinguè dusart en cambresis
402 elie pepard de Cerson diocese de luçon

403 Andrez Mellet de lisle-adam Evechez de bauvais

~~404~~ jean joseph hermelin desarez diocese de frejeux

405 jean Larrivière de Saubriques Dioceze dax

~~406~~ antoine courrieu de doneuez diocese de condom

~~407~~ jean dupont daubarede diocese de tarbe

~~408~~ thomas Bonaventure ailhaud natif de mezel diocese de riés

~~409~~ Edme Madot de vaucouleur diocese de Toul.

~~410~~ louis joseph penant de verrieus diocese de laon

411 antoine guilbarte de vron dioces damien

412 jean louis Calmel de camprarard diocese de vabre

413 Jean Louis Cresson natif de gorouville diocesse de tres

414 Jean puchan de gelos diose de Loron

415 simon Camroux du lieu de vendras dioseze dazes

~~416~~ Dubedout de Saubriques diocese Dax Bertrand

~~417~~ jean baptiste bouchet dauch

~~418~~ Jd Lombard de Termignon diocese de St jean de mouriene

419 Noël Dinouchet d'angoulême

420 Pierre Louis solier de Paris

421 Etienne Leonard Compiengne de gournay Embrag dioresse de rouen

~~422~~ joseph Sedillot de lyr diocese de vreux

423. francois Gauvot de tannerre diocese de sens

~~424~~ pierre moreau natiffe de Veigne diocese de tourers

425 Jacque marie de Calieu diocese de treves

426 Pierre pagés de Bonnefare diocezé de perigeux

~~427~~ Etienne hostain de St Emillion dioseze de Bordaux

428 Raymond Dilpech de lavrazart diocese de montauban

429 jacques Barrere da mondemarsan dioseze dayre

430 pierre Mastre de puilaurans diocese de Lavor

~~431~~ jean jarry de la batide de clerane diocese de bayonne

~~432~~ jean milhet de Bidache dioses dax

433. Sebastien Labayle de montuchan diocese de Bordeaux

434 Jean Charles plandé natif de Lannegrasse diocese de Lascar

435 jean Lavallée de montur diocese de tarbe

436 Augustain garriguet de molitg diocese de perpignant

437 J.B. Guillemin de seurre en bourgogne

438 augustin Bodette de Champlitte en Compte diocese de dijon

439 estienne Sanguin de Bazordan diocese de Comenges

440 Simon Gourjeaud, diocese de limoge

441 Jean forsieur diocese dax

442 Claude dupont de monbrisont diose de lion

443 Jean Bordes de lille diocesse de Lectoure

444 joli de diocesse Card

445 françois Melchior Le Comte de Lyon

446 pierre michel Tirou de Coutances

447 jean Costes de vor diocese dalby

448 antoine Leroux de la diotton

449 Claude Servant daigues mortes diocese de nismes

450 Jean Joseph Daubas de Bonnas diocese dhauch

451 Jacques henzé de Baventon diocese d'Avanches.

452 Joseph Compagnolle diocese de tarbe.

453 Jean Baptiste rayneau de la ferté St agnan diocese d'orleans

454 Louis charle Reynauldin de cravan diocese d'auxerre

455 pierre grouffet de Billefon diocese de Bassas

456 jean Baptiste mortier de picquigny diocese damiens

457 pierre vacquier de barbezieux diocese de xainte

458 françois cosse Poindujour de Barbezieux diocese de Saintes

459 pierre Cazaux natif de St Laurens diocese de Bord

460 estienne lafon de de Sages diocese de limoges

461 bertrand plafrin natif dizaourt diocese de commenge

462 Jean Remi forest de paris
463 antoin gra briell au bert de pari
464 françois Richer de matost diocese de troie
465 jean baptiste pregent de saint calais diocese du mans
466 Louis Bourdin de verine du diocese de la rochelle
467 Dominique Casaux de campan diocese de tarbes.
468 jacques Louis etienne fremanger de louviers diocese deureuse
469 jerome déguilhem de forrat diocese de rieux
470 jean fleuriot du chesne diocese de Lisieux
471 Louis francois Rosey de Lisieux
472 pierre ferre natif de monflanquen dociege dagien
473 joseph uigoulete de monflaguen diocese dagen
474 pierre Laborde de callignac diocese de condom
475 francois Dubern darrac diocese de Lescar
476 Guilleaumes Labeyrie darrac diocese de Lescar
477 guillaume vanerber diocese de malines
478 Simon fromont de Siré le chateau diocese de Langue.
479 Laurent domer de fumene diocese dallais
480 raymond mealle de champagna le jeuine dse de clermont
481 jean Baptiste Bouny de Lyon
482 fransois Bon de grisolles diocese de toulouse
483 alexandre Soulas de Sarnout diocese de chartre
484 claude Maguiant de St amand diocese de bourges
485 françois Donadieu de montbazin diocese de montpeillier
486 Bartelemij Casenaue de Sint Cabanij diocese de Condom
487 jean dufour de Castelnau diocese de tarbe
488 jacques jourdanaux deschand de rancon diocesse de limoges
489 jacques Monge Natif de pau Diocese de Lescar
490 Hafont du Carla diocezes de Rieux Conte de foix
491 Louis mathinet de Chateaumeillan diocesse de bourges

492 Martin De Rousseut De montreuil sur mer Diocese D'amiens
493 Elie tripier natif de Coquerel diocese d'amiens
494 jan formigier de muquet Diosaire De perigeux.
495 Charles Lair Degerville Diocese de Rouen
496 andre Lazare Jaffet de niort diossaise de poitiers
497 joseph Renaud de labougonne dioses d'otun
498 ostende Camin de lamnadoubiran dauch
499 hyacinte Bourdeaux de la pelle dunoize diones de limoge
500 joseph fabre de pons en sontonge diosaise de sainte
501 Louis françois Legot de Tinchebray diocese de Bayeux
502 Guillaume Courtonnutt de tinchebray doicesse de Bayeux
503 joseph marechesseau debourgueil diosese dangers
504 jeanbaptiste poinsot de Basson cour diosses de langre
505 jean duverg de St mear diosege de perigeux
506 pierre amiaud diosaise de poitiers
507 joseph Molé de mouchan nolisse dauch.
508 jean Dupont n d'diossèze de tarbe
509 jean antoine fabre de torete diosege de frejus
510 jaque violette natif de St maixent diosese de poitiers
511 Chale Bouyer de St Savinent doses de saint
512 Jozeph Bousquet de bignanon diocese Dacqs
513 antoine St felix de bournionac dioces dalby
514 guillaumes Dupouy natif Dcire
515 antoine Laparre Demauzac Diocese Demontauban
516 jean pierre Massol de paris
517 poul Bousquet de la discose de leture
518 Pierre marque de Besincq Diozese de Lescar
519 Emery pagés de bonnefare diocese de perigeux
520 Baptiste Cuilhe de Baignera dioces de tarbe

521 jean jacque renez Lazarche diocesse dorleans

522 jean hypolite raymond attrazie du malzieu diocese de mende

523 Louis Loustau Esperiez en Bearn diocese de Lescar

524 francois degorces de confollant diocese de limoges

525 Louis Philippe Lebas natif de Caen dioceze de Bayeux

526 Denis Pasquet natif de Ste Severe diocese de bourge

527 Claude Marie Debourg De Roanne en fores diose de lion

528 claude dumont de poitiers

529 pierre meynier de Lourtin diocese de Bordeaux

530 Roland Demalle de Metz en couture Diocesse De Cambray

531 philipe Berand de St jullien de Lvay diosaize de macon

532 pierre Joubies de Baigneres diocese De tarbe

533 claude odard de St. agnant sur Loire dioceze d'autun

534 pierre Tropez Boeuf dioceze de frejus

535 francoies Cazenuve du castera diossese de lectoure

536 jean dubedat de darzan diocese de condom

537 jaque Rousquieres de finhan diossese de montlhobau

538 guillioms Boyez de vallans dioceze dagen

539 Jean alexis Grevin de Liosnes en Picardie diocese d'amien

540 Nicolas gamichon natif de Sainte Sire diocese de Troyes

541 Jean francois Menans de Gy diocese de Besancon

542 dominique Canel natif de Varilhes diocese de pamiers

543 claude laurent grorez de marnay diocese de besancon

544 Jean Cazenuve de Mirande diosize d'hauch

545 Jean Renoux demoundar diosse dagen

546 pierre dubourg darengose dioceze dacq

547 Jean autith Belleerce dioseze de limoge

548 frensois dupuy dioseze de Sente

549 Jean Raymond Claude De Breaud dioceze de Bordeaux.

550 françois bonnot natif de maltat diocèze d'autun

551 françois serres de Ligarde diocese de comdom

552 françois trouebat de nerac diosese de condom

553 claude gaulnier de moulins diocese d'autun

554 Bertrand Loreilhe du bourgt de Villamblard diocese de perigeux

555 paul antoine chalvet de St nazaire Indophene diose de vallance

556 adreen Escourbiac dalby

557 Jean Baptiste Vaufrouard natif de belay dioceze de langre en Bourgogne

558 Bernard maysonnabe, natif de pechbonieu diocese de toulouse

559 henri gaynier De st martin Des traux Dioseze De clermon

560 antoine donniol de St Martin de traux dioceze de clermont

561 Clement Douron de montlar de jusee dagein

562 Laurant Sanson natife de Blois

563 Bernard Lafon natif de Libourne en Guyenne

564 arnaud planté natif de Ste Colombe diosese dagen

565 pierre Dupayaa natif de viven dioceze de les eau en bearn

566 jean baptiste emeria du diocese de Clermont

567 Bernard Dhers natif de Boulogne diocese de Comminges

568 pierre brou de fle, atrieve, dioceze de perigeux

569 pierre joseph cavalier de gourdon diocese de gratte

570 antoine mourguet du mas dagenois diosese de comdom

571 Joseph bourdet de paroisse de mulsans diosese de Belois

572 pavace Leroy paroisse de Corbeilles diosese de sens

573 Nicolas Rolland Natif de vermanton Diocesse D'auxerre.

574 joseph baille diocege de vivier daubenas

575 jean francois Regaudaux de harlonne diosses de clermont

576 claude turpin de Sancerre diosés de bourges

arrêté ce 11. Avril 1763. Goursaud

Année 1764

N.° 1 robert muris de vire diocese de bayeux

2 Robert marin charles le febvre de caen diocese de bayeux

3 Jean Baptiste Renaud d'Epizon diocese de Toul

4 antoine Gellé de chateautierry diocese de Soisson

5 Louis Joseph trastour de S.t jeannet dioceze de vence

6 jean latour natif de labatardies diocese de perigeux

7 Dominique Senmartin de barbazan.at dioceze de tarbe

8 francois Royer natif de St jean de losne diocese de dijon

9 Louis antoine Prieu natif de Chez Labbaye diocese de Soissons

10 jean dupin natif de pontonx dioceze d'ax

11 Dominique Susanx natif de tartas diocese d'ax

12 Augustin Lefebvre natif de Remy dioceze de Beauvais

13 francois Croze dissoire dioceze de Clermont en auvergne

14 jean correge de ce lieu de castelno de manoac diocese de cuch

15 Medard Capeline de villers S.t frambourgt dioceise de seulis

16 pierre duvet natif de montreuille bellay diocese de poitiers

17 Jacques Edme Rozé natif de la brosotte diocese de sens

18 jean Lacroix natif de pojartin dioceze d'ax

19 dominique Canel natif de Varilhes diocese de pamiers

20 jean Dubun natif de S.t justin diocese d'aire

21 françois moulin natif du donjon dioceze d'autun

22 jean baptiste poyrat natif de guerct diocese de limoges

23 jean Laporte de montegut diocese de tarbe

24 Michel Tomein du bourg de Baigne au dioceize de Sainte

25 pierre Barot natif de Lusignan diocese de poitiers

26 francois Clement diocese de chaalons en champagne

27 Joannes maria Darcier, natif de St jean de loone, dioceze de dijon
28 J. P. Lautrec natif du pujol dioceze de beziers
29 Pierre guilhemyé de Mursault diocese d'autun
30 Silvain jullien lyssoudun diocese de bourge Eub
31 joseph Serbat de castandet diosege d'aire
32 pierre Lanfray de chateaugiron diocese de rennes
33 Etienne barriere du Causel Diocese de Sarlat
34 jean maisonnave natif de Dax
35 jean Rivallie de Carlalade diocese de Sarlat
36 francois chabot de Sanaure dioceze de bourge
37 Joseph Coulon de chauvigny diocese de poitiers
38 jaque camus de fontenay le conte dio saise de la rochelle
39 jean Baptiste noyrit de Rocquecor dioceze d'agen
40 jean baptiste Brun natif de montmedy diocesse de treve
41 Antoine Crevelies duzerche diose de Limoges
42 Etienne baffoa de monflanquin dioceze d'agen
43 Leon puchau de gelos diocese de Lescar
44 Charles Velle natif du bailleul en flandre diocese d'ypre
45 mathieu garat de la bastide clerance diocese de Bayonne
46 joseph le boun natif de mon medie juredission de tref
47 Denis Bray de gevry dioceze de chalon sur sonne
48 antoine gauttier de Louviers diocesse de Vieux
49 jean de neux de Laromieu diossese de Condom
50 joseph mercier natif de Lasgade diocese d'agen
51 mathieu Lasserre natif de Buannes diocese d'aire
52 Claude Grisson du gres diosese de Toulouse
53 pierre Bascou de St Leonard diocese de Leytoure

54 Jean bapt. Lamoureux natif de nancy diocese de bail

55 Jean Paul Antoine Lerbelot natif Dauxon dioceisse de Sense

56 Jn françois Chevalier daspre diocese de Gap

57 Claude Thierriet de Cernay endormois diocese de Rains

58 gorges Chaulvin de Chauvigny ent portous dioces de poitiers

59 Remond petit du Chateaudulois diocese du maine

60 Philber Baudot de Tannay dioceze de nevers

61 Antoine Girod natif de Londres

62 Antoine Simon Marchand de juilly diocese de Meaux +

63 Louis Dubreuil D'Evreux

64 pierre Garnier de St Gandon dioces de Bourges

65 jasque auxille cat de callas diocese de Vesjus

66 guilleaume Sourgeron natif de St laurent des eaux diolèse dorléans

67 Jean Baptiste Aubry Natif de Langres En Champagne

68 Edme Gabriol Natif de tenissei proche Ste reine diocese d'autun

69 Nicolas Philippe de thionville diocesse de Metz

70 Charles de Lesguille de Darnay diocesse de Besançon +

71 Pierre Labourdette du Lin deignn deouse doloron en Beaix +

72 jean farsant natif de pomarez diocesse dax

73 françois Donadieu de montbazin dioceze de montpellier

74 Louis françois Bastien natif de Bayon dioceze de Toul +

75 Joseph Nicolas Delaporte natif de Troyes diolèse de

76 jan Claude Roussel natif de luneville diosses de toul +

77 Jaiques Petit Natif de Vron diocesse d'amiens.

78 michel noël de bayon diozeee de toul

79 jean pierre Becant de Savignat diolize de Lombes +

80 Jean Baptiste Guillemin de Seurre en bourgogne diocesse de Besençon

81 Joseph Campagnolle de Caixon diocese de Tarbes

82 andre Roustan natif de montpaon en rouergue diocese de vabres

83 Joseph Leger wetterwald natif de furcé en suise canton de Lucerne

84 Guillaume astier dupont du chateau diocese de Clermond

85 Pierre Segue de Champac diocese de Limoges

86 gabriel brunel natif du pond du chateau diocesse de clermont

87 Jean Benjamin Spach de Colmar en Alsace +

88 germain Ramond de Lavaud

89 joseph auxile Gibert de muy diocese de frejus

90 Martin voilquin natif de St vebain diocesse de chaalons.

91 françois martin natif doffranville diocese de rouen

92 gille Benoit ponsart natif de liege

93 joseph beaufort natif de pathay diocese de chartre

94 jacque garnier provence de bourgongne diaufesse daux tunt

95 jean alleau des cormiers de Ruillé Bas vandomois diocese du Mans

96 Charle joseph Tullijez de lens diossesse daras

97 Christophe thomas de la ville de domfront diocese du Mans +

98 jean dupont d'aubarede diocese d'etarbe

99 jan formiger de muquet, diosaire de periqueux.

100 Louis Ruaud daubie dioseze de Bordeaux

101 Gabriel françois Chuppin du Bournezeau diocese de Luçon +

102 fulcrand fraissines natif de lodeve

103 Alexis Coperel natif de menetreux lepitois diaucese d'autun +

104 jacques moreau de Serignac diocese de condom

105 Barthelemi casenaucie de St Cabari de Condom

106 Michel arnaud de Riberac diocese de Perig +

107 Augustin Bodette de Champlitte en Compte diocese de Dijon
108 Guillaume Bidault de Chatillon sur yndre diocese de bourge
109 Bernard fauriez de Chilliuo diocesse dorleans.
110 andre tour de boesse en gastinois diocesse de sunce
111 Antoine Victor Perrault, de Semelay diocese dautun
112 pierre dubourg Natif darengose diocese dacqs
113 jaque Michaud de l'onslesaunier diocese de besançon
114 jean Baudichon de Ste Bazille diocese de Basas
115 henry Croequenoy natif de leuze province dhaynaut
116 Charles Martin de Voyron en Dauphiné diocese de grenoble
117 Pierre Dassain de Bizous diocesse de Comenges
118 joseph Veyssier de bort diocese de Limoges
119 joseph Crozes dalby
120 Gabriel Gaillardé de louvigny diausaise de Clermont +
121 jean perotel natif de varennes diocesse de reims +
122 henry genisset ~~diocesse~~ de dole diocesse de besançon
123 augustin marconnei natif de cagleux diocese de caors
124 jean joseph delhom de caraman diocese de toulouse
125 jean Riviere de Laderoze diocoze de tarbe
126 olivier Baren Natif de la ville de Monguilhem Doceze Daire +
127 pierre Vaslet diocesse de tours de Chateaurenault
128 pierre jalama natif de Carman diocese de toulouse
129 Raymond meric d'alagne diocese de narbonne
130 Jean sacreste natif de Cuzance diocese de Caors —
131 Christophe Chevallier natife de Coucy dioses de laon —
132 jean Bousquetres natif de fumhar diocese de montauban
133 Charles Seruzier natif de la ferre dioses de laon +

134 joseph françois bonnaud natif de pellisane diocese d'aix
135 jean alibert natif de mouzieys diocese dalby
136 jean blanchet de vendeuvre diocese de bourge
137 josip fiesta alliten de montesquieu diocese dous
138 antoine l'heritier dangle diocese de potiers
139 jacques fourneau natifs de saintraille diocese de condom
140 jean lavallée de montes diocese de tarbe
141 guillaume martin natif de cahuzac diocese dalby
142 Roche dubois natif de recomp diocese de bourge
143 antoine chappuiz de lion
144 jean aurel natif de caussade diocèze de caors enquersy
145 pierre ané de castelnau de durban diocèze de conzerans
146 Etienne Congalinon de lascazere diocaine de tarbe
147 pierre jan paschal seguret de paris +
148 françois labadie de labatut riviere diocese de tarbes
149 antoine allios natif de ligny diocese de toul +
150 joseph Gaudon de neret dieu f.e de Bourges +
151 joseph guillaume du neufchateau disosses de toul
152 Joseph Bidau de Bayrie diocese de lescar
153 Albert Berguer de Morges en Suisse Canton de Berne +
154 jean Congoul du sigoullet diocese de sarlat
155 jean paul Perez d'ossun diocese de tarbe
156 jacques Bequet natif de touche de perigné diocèze de Sainte
157 etienne Bernard d'oraison diocese de riez
158 marien ninelon de montmaraud dioses de Bourges
159 jacque Bayard de courpierre en nauvergne diocesse de clermont
160 françois vaigondaud de bergeuil diocese de limoges

161 Charles Joseph Wirtensohn d'upladen dans le duché de bergh
162 jean Malachie de Montlard diocese de Lanzie
163 vené Razay de poitiers
164 Jean Baptiste Augustin Gallereux de Courgy diocese d'auxerre +
165 pierre pilatte de meun diocese d'orleans
166 Joseph Donneaud de Gap
167 felix Doubrere de laurent diocese d'auch
168 paires pascault de ciures diose de poitiers
169 Roch Dulon natif de St just diocese de Comenges
170 jean Baptiste marfay natif de St illide diocese de St flour
171 Jacques dufour natif dizolq diocese d'auch
172 Jean Baptiste Claverie Natif D'oleron
173 jean marcassus de gorhu horgues diocese de tarbe
174 Leonard Moulin natif de la ville de Chalus diocese de Limoges
175 pierre cazes diocese diocese d'botons [illegible]
176 Louis hurè de pellivrè dioceses d'orleans
177 jean thommerel natif de St morice diocese du mans
178 françois Ramade de Montreuil auxlions diocese de Soisson
179 Jean Berivant natif de saracave dieu sese de Comenge
180 Etienne martin de voyron diocese de grenoble
181 michel Larreillet de habas diocese dax
182 vincent de paule Paty d'orleans
183 pierre vitrat de Croisse diocese de cors
184 Jan Daussat d'auriabat dioceze tarbe
185 Jacques vincent De Preüilly Dioceze De tours
186 gabriel Lasmesas de pousan pere diocese d'auch
187 claudeodard de Lagnent surloire dioceze d'autun

188 joseph Gaurel de monclar dioceze de caöre
189 jean Bernier de lugon dioces de Bordeaux
190 pierre Lubrunie de murat diocesse de chaor
191 Louis Rousseau de noyaz
192 jeans baptiste gayaud de Courganeuf diocese de limoges +
193 alexis fabre du peage de Roussillon diocese de Veinne
194 Roland demalle de metz en couture diocesse de Cambray
195 vincent hurtard natife de chanuand diocese de besançon
196 Charles Prevost de faverges en savoye Diocese de Geneve
197 joseph mossy D'aups Diocese de fregus
198 Martial Laforgue dasté diocesé de tarbe
199 nicolas pottier de femy diocesse de cambray
200 Louis vincent natif de cande diocesse de tours
201 joseph macaigne diocese de nojon
202 jean Bapt Roume de salon, dioceze de Limoges +
203 Claude Thomas De Langres.
204 Barthelemy Lacombe de delmas diocese dagen +
205 jean augustin auger diocese dorleans jargeau
206 Estienne Pierrot de villotte diose de Toul.
207 Claude Barolle De Roanne en fores Diocesse de Lyon
208 Jacques dupeau natif de St orens diocese de condom
209 Sebastien Regnauld de vauquoy diocese de Verdun
210 Guy felix allan de Laon
211 joseph Gignaux natif de coupet diocese de caors +
212 jean milhet natife de Bidache dioses dax
213 jean pierre agniel natif des gardie diocese de duzes
214 melchior Gerardin natif De soissons, +
215 antoine d abbadie de St Canne diocese de tarbe
216 Ellis David natife de pallaud diocese de perigueux

217 Ellis David natif de pullaud diocese de perigueux
218 jean pierre fourcadelle de Lestelle diocese de Lescar
219 Louis farret de floransac diocese dagde
220 jean signouret dalinan durant diocese bezier
221 Pierre Lacombas natif d'Excideuil diocese de perigueux +
222 André Beaume de Digne
223 Jaques lamarque natif de gaudonuill diose de letourne
224 Etienne Marbonnier de chateauroux Beauses de bouges
225 Michel Rousseau natif de Ste Bazeille diocese de Bazas +
226 jean baptiste le blanc natif de varennes diocesse de reims
227 antoine Rippert du brusquet diocese de digne
228 Anthoine Chauveau davaille diocese de poitiers
229 joseph durou natif du monde marsant diocese daire
230 jean baptiste lailhand dit lacombe dambenas diocese de viviers
231 B pelissier de Bargeme diocese de frejus
232 thomas Bonaventure ailhaud natif de mezel diocese de Riés
233 guilhaume ff Mont natifs de St. mont diocese dauche
234 Marcellin guyot paroisse de menetoul couture diocese de bourges
235 jean michel Lebail de Lamiron diose de traiger
236 Jean Jacques Roullan de Lannepax Diocese D'auch
237 pons Bousquet de pouy diocese de letourne
238 andré feret de pozieure diocesse damiens
239 antoine courrieure de doneux diocese de condom.
240 jean Sorbet natif du mas diocese dayre
241 Jean honoré thomas de Mouzon diocese de Reims
242 andrieu francois native de Navre en brabant diocese de namur
243 Bertrand dubredout de saubrigues diocese dax

244 Pierre Dupaya natif de viven diocese de Lescar
245 pierre loubet natif de Couserents diocese de Couserents
246 jean Laffitte de massat diocese de Couserans
247 jean françois Gaussen de villevielle diocese de Nismes
248 joseph Marie Le Masson de Rennes
249 jan Siluain pataud natif de Cluis dessus Enbairis
250 jean charbel de foroux diosseze de chaoz.
251 estienne barge natif de pechadoire diosesse de Clermont
252 marc dansos de Besolles diocese de aclosat
253 piers de Lapaix natif de Breuvanne diocese de Langres
254 jean Costes natif de vor diossese dalby
255 pierre françois Sauge de quingey diocese de besançon
256 sicaire valade de champagne diocaisse de perigueux
257 françois Soing dissoudun diossese de Bourges
258 Bernard dousse natifs du pin de merles diocese de lecloure
259 henry Bezolles de vie fezensac diocese dauch +
260 Charles durand natif de Rodon du diocesse de blois +
261 Gabriel Jahuet de Cluis dessus dioces de Bourges.
262 guillaume Josies de Souillac diocese de Caors.
263 Gabriel Dourdesol de Chateauroux diocese de bourges
264 Leonard Langlade de Sarlat
265 henri gaynier de St martin des traux diocese de clermon
266 Louis Girard natif de Briis sous forges diocesse de paris
267 jean Lacole de St pardoux la riviere diocese de perigeux
268 pierre deuard natif de lombardiere diossaise de limoge
269 Ambroise certain de ceressensac diocese de cahors
270 jean Barbe dite sage paroisse de Champeac diocese de limoge

271 Pierre Gautier de Verneuil Diocese d'Evreux
272 noel levrat de lyon
273 Jacques Monge Natif Depau Diocese De Lescar
274 Leonard gouzon du Bourge de Cognac dioseze de limoges
275 jean lussol de Caunas diocese de beziers
276 jean Marset natif de montagrier diocese de perigueux
277 pierre Roy natif Dhoiré diocese de poitiers
278 hipolitte Gaultier natif de marchenoir diocese de Blois
279 françois Bonnot natif de mallat dioceze d'autun
280 jean Bagis de bonne fare dioseze de perigeux
281 jean françois Barrie natif de fignjan diocese de montobant
282 joseph meysset de Laqueuille dioseze de clermont
283 Charle michel Gauttier d'Illies diocese de chartres
284 annet larrade de nexon diocesse de limoges
285 françois vauzelle natif de poitiers
286 Barthelemi dutrei natif de trebous diocese de tarbe
287 alexis Barrat de Certillieux diocese de tout
288 Estienne Roux Natif de Begadan diocese de Bordeaux +
289 aimable vincent de Brerolle diocesse de Chartres
290 françois Boyse du villa Savary diocese de St papoul
291 françois nerand de moulins diocese d'autuns +
292 françois Antoine Ganbell de la Russie
293 antoine desmonts de Cubas dioceze de perigeux
294 Clement Barthares natif de polignac dioceze d'auch
295 pierre Cassegrain natif de neulie pon pierre diocese de tours
296 jean Louis ptié de bar diocese de nodel
297 michel Casabonne d'ogeu diocese d'oloron en Bearne
298 Jean Laniscard de tartas diocesse d'aix

299 pierre Laborde de callignac dioseze de condom

300 jacque suire de Cartlegue en blayeur diocese de bordeau

301 pierre dubos de St mons dioceze dauch

302 Jean Bulron d'ixideuil dioceze de Perigueux +

303 antoine authemon diocese daix

304 gratian Baijlin natif de nerac dioses de condom

305 jean lacombe natif de terrasson en perigord diocesse de sarlat

306 joseph Baudner de roquelore diocese dauch

307 paul Navarre natif de maubourguet diocese de tarbe

308 victor deuineau de chedigny diosses de tours

309 Labiere Demornac en saintonge Dioceze Desainte +

310 jean pipert natif de verche Dioceze

311 francoies Lary natif de carteneau dioseze de Lectoure

312 arnaud Dubarry natif de Campan diosese de tarpe

313 jean Labarthe de Castetnau diocese de Lectoure

314 arnaud Larbeaux natif du passage dagon diosese doundom

315 pierre jean Baptiste Laborde natif de Lavit de Lomagne diocese de Lectoure

316 joseph Bernat natifs de monstastruc diosese de toulouse

317 Jean Sabathé Labat natif de Cadereze dioceze de tarbes

318 jean Baptiste Caussé natif de meyrueis diocese de les

319 charle francois Limet de Dole Dioceze de besançon

320 honoré ducumas de Sigale diocese de glandeve

320 Guillaume Dejean natif de Caunas dioseze de beziers +

321 Philippe Kupers natif de St nicolas diocesse de Toul +

322 pierre Espiot natif des Echelles du Dioseze de grenobles

323 francois Mounier de Larochandry dioseze dangoulaime

324 Jean Penard natif de Monguion dioseze de Sainte

325 françois bezenas natif de St. Marthial dhoisese de perigeux
326 Benois Dornon De vendenesse diossaise dautun
327 Thomas Galloir de Coalus diosses de Chaalons En Champagne
328 jean lespinasse natif de presignat diocese du caors
329 joseph Lissier natif de Ricey haut diocese de Langres
330 jean delvieu de cressensa diosese de caor
331 joseph Callé natif de Corbie diocese d'amiens
332 joseph Lafaurie demontaut du diocese daire.
333 francois dupuy natif de pons En St Longe
334 jean Charles plandé natif de Lannegrasse diosese de Lescar
335 arnaud Lalande natif de nalliac diosese de perigeux
336 jean Louis Baudelocque natif d'heilly diocesse damiens
337 pierre tribert natif de Lusignen diossaise de poitiers
338 françois Teissier diocse daix dapt
339 Jean Lavielle de heugas Diocese Dax
340 Joseph trebois de Bonnefont d'o dauch
341 Etienne bresson de paris
342 Charles Irving Anglois
343 gerard mellac natif de barbaste diocese de Condom
344 Pierre Denis le febure de troyes diocesse de troyes
345 Paul leroux dyvort diocesse de soissons
346 Laurent Gardon du bourg d'oisan diocese de grenoble
347 Jacques serret de Galapian diocesse dagen
348 jean marcy dalais en Languedoc
349 Jacque Jeudy dangoulesme
350 Etienne Moret de Champtitte En franche Comté diocese de dijon
351 dominique gonny de Ludon diocese de bordeaux

352 henry Lenoble Debaigniers En bigore
353 jean françois Rigaudeaux d'artonne diocese de Clermont
354 Matthieu Larrat ainé de Clairac diocese d'ayen
355 hyacinte hullé natif sept mairent diocese de poitiers
356 jacques Dournel natif de Vrou diocesses d'amiens
357 pierre joseph loubert diocese de cambrais +
358 Louis auguste Pichet natif De Jargeau Diocese D'orleans
359 jean Baptiste Michaut natif du diosses damiens
360 Jean baptiste bertrand de Verdun sur Saone diocesaige de chalon
361 bernard Laffont de casaux diosse dauch
362 Charle Razot de Bussy diosaize de Chalon sur Saone
363 guillaume despaulx de Miclan diocese dauch +
364 Joseph Chaucuch distre diocese daix
365 Etienne Naudin de la chapelle Enserval diocese de senlis
366 Dominique Darthaith De prechaq diosese de bazas
367 Laurent demalle demerencontur dioses de cambrais
368 Michel françois Mourreau natif de nuie diosse de tours +
369 Louis Lozenguier natifs Derue Diossés Damiens
370 jean cherbonneau natif de St Jaüin diocese de poitiers
371 jean dufrechou natif de simorre diosese dauch
372 estienne Lavages natif dertival doseges de limoges
373 estienne Langle de vayrac diosese de cors —
374 françois juge natif de grand chesseaux diocese de limoges
375 Charles François Michaud d'aubervilliers diocese de Paris
376 joseph audibert du puget diocese de frejus
377 pierre goudaux natif du lieu de l'hopital St jean diocese de cahors
378 simon Descourtibz de Morel diocesse de sens
379 françois Desarthaux Dussel Diosse De limoge

380 joseph beaucaire dorigny st benoite diocese de leau

381 Louis Coupris de chateauneuf diocesse dangoulesme en angoumois

382 joseph sollier natif dallais en languedoc

383 Dfrancois Decamps diosse de comme, pomorces

384 jean Larrivieze de Saubrigues Diocez de Das.

385 jean agard de St. pardoux diochese de perigeux

386 jacques jourdanaux de sthand de rancon diocesse de limoges

387 jean baptiste Loche de Cullant dioceze de Bourges

388 barthelmy bourin de Digoin diocesse dautun

389 jacque pierre le prout de notre dame du pain diocese de lisieux

390 pierre francois grijspeert natif de gand

391 jean francois tinel fabre natif de cadix en espagne

392 jean Richon de St denis dioseses de Bordeaux

393 gregoire dastuque natif de saramon diocese dauche

394 philippe chauvot de launerre diocese de lisieux

395 jean joseph Etienne natif de delme diocese de Metz

396 jacque Duchez du Bourget de St hillaire le chatau dioceze de limoge

397 jean laroque de mison diocesse dax

398 Guillome Pascal natif de melan diocese de Grenoble

399 vmans desfasse natif de boussac diocesse de limoge

400 Joachim Bentrop natif de gand en flandre

401 pierre Capel de marsellian dioseze dayde

402 andre Lazare Puffet de niort diossese de poitiers

403 Joseph Louis wetterwald natif dargenteuille dioses de paris

404 pierre andrieu de st germain dioseze de Bordeaux

405 Claude magniant de st amand diocese de Courges

406 Louis Caezar Lanisson natif de Chasinelle diose de Langre

407 Jacques françois Bajon natifs de Launac d.e de toulouse

407 Claude dupont natif de monbrison diose de lion
409 gabriel Rolin dexideuel diosese perigeux
410 Gabrielle charlles barbier natiffe de turageau diolle de poitiers
411 raimond cazédé de la fite diocese de montauban
412 jean Baptiste Beaulieu natifs de Chalus diosese de Limoges
413 pierre Sonilhac de cruejols diossese de rodés
414 françois Domaizel natif de St germen diosese demande
415 françois chabaneau natif de nontron diocaise de Limoges
416 françois Cazenuve du castera Leitoures diocese de leitoure
417 jean petit natif de chalauneuf diosesse deangoumois
418 françois Moreau de fondet diocesse de tours
419 Lazare Cenac natif de St Elia diosese dauch
420 jacques Barrere du Mont Demarsan diosese Daire
421 françois Bruny natif de lyon
422 Pierre loiseau deladon diocesse de sens
423 jean françois Laffily de St. antoine Diosele de Besançon
424 jean auvensan natif de la Servade diosese dauch
425 joseph siris natif de ramousenx diocese dauch
426 jean louis lannel natif de St Josse Surmer diocesse damiens
427 George marie fabre De Chatillon Les dombes Diocese De Lyon
428 alexandre Bernard natif du Biez diocesse de Boulogne
429 joseph Carles natif de vic fezensac diocese dauch
430 Antoine Surcin natif de S. antoine paroisse dabie diosese de bordeau
431 jacques Larroque du port de Lanne diocese dax
432 jean Boulegue natif de terasson de la paroisse de la ville dieu
433 joseph mouchet natif de castel jollous diosese dauch

434 Louis Brissonnet natif de targe dioses de poitiers
435 Nicolas Auert natif de Blaire Le Chateau dioseze de Lanvrée
436 jant Larrane de malabat diouze deauch
437 bernat neren de lanapati diocese dauch
438 antoine Silvain de Sauvagnac dasese duses
439 pierre Laborde Beaulieu Natif dort diossese de Tarbe
440 feleix antonier de mon mistrel dalbie diosese de mende
441 Louis jeromme prudhomoz natif de neuville Les dames en bresé diocese de Lyon
442 pierre fouille De Calais, diocese De Boulogne Sur mer
443 plaude morel du puy en vailay
444 jean olivier de monsogeur dioces de Bazas
445 francois degorces de confollant diocesses de limoges
446 jean baptiste Lombard de termignon diocese de St jean de mourrienne
447 Blaise Camin de Cannes en provence diocese de grau
448 joachien gourny da hun diosese de limoge
448 jean Baptiste Bruny natif de Lyon.
449 jean Dufieu de tence diocese du puy en velay
450 Joseph francois Louis Deschamps de Chartres
451 jean Rouillet de landrivie paroisse de grun diocese de perigueux
452 Louis dabon Coupelle de poitiers
453 Etienne Cretin de paray le monial En charollois dioceze d'autun
454 Pierre Labourdette du Lieu deignu deouse doloron en Bearn
455 jerome peteau de Catillion diocese de Cambray
456 françois Saintlanne de montesquieu deoseu de Condone
457 francois felix Bouillod de Lons lesaunier diocese de Besançon
458 joseph chiseau natif du pelerin diocese de nantes
459 Guillaume Courtonault natif de tinchebray d. de Bayeux
460 pierre Sonet thibaut de limoges

461. jacques benigne montauban delagny diosese deparis.
462 Nicolas Augustin Gangnery De Mondidier Diocese D'Amiens
463 jean votat natif deville que, diaussé de bourgé
464 Louis charle chauveau de Sandillon diosese dorleans
465 jean vinaut natif De bousaque diosese de limoge
466 Joseph Bourdet natife de Mulsan doses de Blois
467 pierre Lacome natif du honga diocese dauch
468 jean baptiste Troubat de beaucaire en lenguedoc diocese d'arles.
469 jean Noël natif de Danfalle diocese de Langres
470 jean baptiste Colin de Moreaux d'autun.
471 Loüis Besnou devilledieu Diocaise de coutances
472 antoine de la genenten de saint gant diosese de clermont.
473 jean Courreges de labatut diosese de tarbe
474 henri joseph Capiaumont de mons en hainault diocese de cambrai
475 Louis Bellot de cellevesquault diocaisse de poitiers
476 joseph dusourg de sos diosese deauch
477 pierre Rambaud natif deymet diosege de Charlat
478 antoine paturaux natif de pilliere diosese de perigeux
479 francois dassion natif du honga diocige dauch.
480 jean St. Guilhem de Tarsac diocese dauhe
481 Joseph Lagaine de Vitry diocesse de Chaalons #
482 antoine angilbert de ouaanne diocese dauxerre.
483 francois Calcuvaerts natif de Lier diosese Envers
484 jean farry delabastide de clerance diozese de bayonne
485 jean dubij destang diosese daire
486 jacques Sarruc de Castelmoron diosese dagen
487 jacques firmin de St. priveville en vivarais diocese de vivier
488 jean malgrat de St. arnaud diosese. dagen

489 pierre montaulon de servian diocese de besiers en languedoc

490 pierre Bénéch de pommerie diocese d'agen

491 françois Morel de Contrisson diocèse de Toul

492 pierre dupond du lieu daubertin diossese doloron

493 Louis boudet natif de Cognac diocese de Sainte

~~pierre dupond du lieu daubertin diossese doloron~~

494 joseph pefraij natif daignan en armaige diocese d'auch

495 pierre dubayle de tartas diocese dax

496 Benoit valette de villié paroisse St vincent diocese de macon

497 jean David natif de St geny de Castillon diocese de Bordeaux

498 christophele fayolle de gueret diocese de limoges +

499 françois roche natif de montferrand diocese de clermont

500 louis jean baptiste chenou de chatauvenard diocèse de sens

501 pierre bordeaux de la paroisse du menillule diossese de lisieux +

502 Lazare dureuil natif dautun en bourgogne.

503 jean verdal de sauvian diocese de beziers

504 jean jacque Rivaud De poitier

505 jean bazas natif de noses dioses dauche

506 pierre olivier demonsegur diocese de bazas

507 pierre milliet natif du lieu de bonnay diocese de pamiers

508 Guilhaume Delbut Natif Degrama Diocese De Cahors

509 silvain chap malescot de belabre diocesse de bourges

510 louis Mangeant de Reuigny diocesse de tours

511 françois Estienne henry natif de bouillorgues diocese de nimes

512 Antoine du four Dalzon diocese da lais +

513 joseph baille daubenas diocese de viuier

514 jean dechamp natif de sudeuil diocese de perrigeux +

515 Charles Louis Guillot de pont Ste Maxence Dyocesse de Beauvais.

516 Jozeph Bourquet de bignanon dioceze dax
517 Nicolas Gerardin De menul Sur Saux Diocese de toul
518 Claude marie Debourg de roanne en forest diose de lion
519 nicolas bacquelin natif de monsferant diose de clermont
520 Jean malirat natif de cayleux diozesse de cahors
521 Jacques Marie de balieu diocese de Treves.
522 Jean Baptiste collier de chermont en auuiergnie
523 Jean pagés natif du bourg de uizac dioceze de cahors
524 Claude francois herbelet Natif de Coulommiers Enbrie diocese de Meaux
525 pierre le Maitre De Clitourys Diocese de Coutances
526 antoine Bergouniou de bournionac diocese dalby
527 antoine Lacour natife de monfairant diocese de clermont
528 didier Drouot natif dheuily le grand diocese de langres
529 jean hirault de murat diocesse de bourge
530 jean hillaire Deuiz natif De poitiers
531 jean baptiste campon de roufant diocese Lamiers
532 maturin ortal natif dautoyre diosege de cahors
533 antoine Laparre Demauzac Diocesse Demontauban
534 francois broche de bollene diocese de st paul trois chateaux
535 jacques Boron natif Darlanc diosezé de clermont ferand
536 Leonard soubsdanes du bourg de cognac diocese de limauge
537 jacque granet natif de chateauneuf du Rhone diosses de st paul
538 jean dufour de Castelnau diocese de tarbe
539 etienne rochoux de St. gaultier diocese de bourge
540 jean Girardot de villiers les pantot diocese d'autun
541 george bourgeois natif D'hapre diosse De cambray
542 jean joseph Daijde de villeneuve de Rivier dioceze De Cominges

543 josep. hugon de La Rochelle
544 françois Puichaud natif de dompierre diocèze de la Rochelle
545 joseph Delas de perpignan
546 Henry Carmouse Natif de Tarbes En Bigorre
547 Laurens lamarque diocèze de dax parroisse dorse
548 jean belletête, du puy notre dame diocese de poitiers
549 jean Bastard de tourtenay diosseze de poitiers
550 jean delboulbe Natif de Malauze diosezé de cahors age
551 Louis esprit lambert de frejus
552 Joseph St arroman de Masseube Diocese d'auch
553 jean pierre Roses destampes diocese de tarbe
554 honoré Gazagnaire du Broc diocese de vence
555 françois fragonard natif de Grasse En provence
556 jacques moysen de Lourbez
557 thomas marlout de pierre bussière diosesse de limoges
558 louis giry de elagniac du diocese de limoges
559 claude Jaulnier de moulins diocese d'autun
560 jean Bernos de St julien diose de Condom
561 antoine arenes de frayssinet diocese de Caors
562 jean Duverg natif de St medcard diossese de perigeux
563 françois fessoud de brive diosese de limoges
564 daniel clareau deblatimont diocese de bazas
565 Jean Renoux demounclar diosse d'agen
566 Dominique Lacaze du lieu de Sombrun natif diocese de tarbe
567 Evrard joseph piron Diocese de Namur
568 Louis amelhau de la fauziere diocesse d'alby
569 Pierre Labarthe De La ville de pau diossese de lescar
570 augustin La barrere natif de lamarque diocese de tarbe

571 jean doumens de verdun diocèse de pamiers

572 Bernard dartet natif de Tachonerez diocese dauch

573 joseph La Borie dauchon diocese de la tour

574 André Roch Bavelaer de Blumingheim diocese de Boulogne sur mer

575 Louis Le conte de turtheville diocese de coutance

576 Jean Baptiste Chaudron natif de Breuvanne diocèse de Langres

577 Charles Erard Renaud de Darney Diocèse de Besançon

578 Jean Dupouy natif de nassiet en chalosse dioceze dax

579 Jean Vaufrouard natif de bellan dioceze de langre

580 françois Legrix Dehauville Diocese De Roüen

581 Bernard maysonnabe natif de pechbonieu diocese de toulouse

582 andré marie Guilloux diocese de vannes en Bretagne

583 Louis Esnault natif De chinon Diocese De tours +

584 andre ville de dallou dioceze de pamiers

585 Louis Darantiée natif de Selongey Enbourgogne diocese de dijon

586 jean Noel henrard de vervier diocese de liege

587 Jean baptis Martroye natif de Bruxelles,

588 Antoine Thiebault Natife De luneville en lorraine

589 francois ferres De Ligardes Diocese de Condom

590 francois cazeneuve de terraube dioceze de lectoure

591 Pierre Dupon natif Daubertin Dioceze Dilvron

592 françois Dubern darzac dioceze de Lesca

593 jean bouspilhat de Serrons dioceze dauhe,

594 jean Baptiste Robert natif de chateauneuf de randon dioceze de mende

595 pierre Dubedat de gabarret diocese d'auch.

596 anthoine mazabrey de drayeaux diocese de perigeux

597 Gabriel pautrot natif de pauvillié diocese de poitiers

598 Paul Pinet du Pompidou en cevennes diocese de mende

599 Bernard Bauduer natif de marciac diocese dauch

600 Reymon laurure de tuson diosege de perigeux

601 Guillaume Bojer de Vallans diosege dagen

602 pierre ortiguier de toulouse

603 Jean Joseph Daubas de Bonnas diocese dauch

604 jean baptiste Debroas natif d'annonay diocese de vivie

605 jean niccaudis natif de Comberie diosege de sarlat

606 Etienne Lacome natif de Trebons diocese de Tarbes

607 Joseph verdons natif de trebons diocese de tarbe

608 antoine Lagrange de montus diocese de tarbe

609 pierre anjoy natif de sent leon diocese de perigeux

610 pierre dufau natif de saint pastous diocese de tarbe

611 guillaume Campistron de corneillan diocese dauch

612 Joseph brisson diocaitz de bordoy de St Loran

613 Clemant douzen natif de monclar diocese dagens

614 jean francois Coutman de Bourbon lancy diocese dautin

615 jean marie Etienne mouzon de marigny diocese Soissons

616 guillaume de lapouraille natif de nontron diocese de limoges

617 jean Louis Linon natif de belfort diocesse de Caors

618 gabriel andral natif de monfaucon diocese de caors

619 Joseph Brun de fontuille guridition dartes en prosne

620 claude Cornition natif de moulins diocese d'autun +

621 Charles augustin Baillaud de conflans diocese de besançon

622 Nicet Dulocle de St hipolite diocese de besançon

623 joseph Sedillot de lyr diocese devreux

624 jean Bernard pujolle de Bazas diocese de Commainges.

625 Leonard Lhoest de horion diocese de Liege
626 claude Leblanc de St pourcaux diocese de clermont
627 benoit gisclard natif de Gijon
628 vital Dumoret darmentieu Diocese de tarbe
629 jean Bergerom natifs du diosese de dax
630 jean Galan natif de Lanamezan diosese de tarbe
631 joachim Caivol du Lieu de murviel dioceze de Beziers
632 nicolas Guerrier de moulin diossaise d'autun
633 jen Guiard natif daubie diosese de Bourdeaux
634 jean mourzelas du teil en vivarais diocese de viviers
635 jacques Maschand de ville Surillon diocese de toul
636 louis Martory de malesherbes dioceze de Sense
637 jen Semicourbe de St Laurens dioceze dax
638 jean Baptiste Dufau de St pastons Diocesse de tarbe
639 jean françois Caron de Romorantin diocese d'orleans
640 françois Bassillon de Lascazeres Dioceze de tarbe
641 matthurin Esnault de Courville, diossese de Chartres +
642 Joseph Girardet de Perrecy dioceze d'Autun.
643 pierre pugniet de Callés dioceze de Cahors
644 henry Maylié de St. Lizier diocese de Couserans
645 Jean Guillaume Zais, de Cantstatt en Wurtemberg.
646 Jean Coffin du Diocése de Dijon +
647 Baptiste Cuilhé natif de baignere dioceze de tarbe
648 Guillaume Bermond natif de Caunas diocéze de beziers +
649 Pierre chauvel de saint pierre la Rivierre diocese de Lizieux
650 jean Greith de St aluer diocesse de perigeux
651 Alexis bollée natif de bienvanne diocese de langres
652 estienne thomme natif de St pierre le moustier diozese de nevers

653 Raymond Delpeche de lavrasset diocese de montobant
654 pierre Delzeuzes de St jean de fos diosese de lodeve
655 Joseph montaut de villeneuve Le Roy dioses de paris
656 alexis journé de bisencourevecke damiens
657 pierre Dassion Natif du houga diocese dauch
658 hermes francois Barlaz de theux diocese de liege
659 joseph Bouysson natif de pinsletij diocese dalbij
660 joseph charnaux de Salins Dioceze de Besançon
661 jean françois Beauvoix natif des forges pays de Stavelot diocese de liege
662 Loüis Limaux de St vaincant diocese de tout
663 joseph duboseq natife de chancery diser desee
664 pierre Louis Barré de tours
665 antoine joud de la paroisse de jacieux dioceze de vienne
666 Laurent domer de sumene diocese dallais
667 Edme minard du vault diocese dautun
668 Jacque Etienne vidal de roissi en france
669 Panas Damour natif de Caudebec diocese de Rouen
670 vincent jerij de Cluepriat diocese de limoges
671 Etienne Leonard Compiegne de gournay diosseze de rouen
672 jean mazeret de ligardes diocese de condom
673 pan yue natif de resentiere diocese de St flour
674 vincent corbeffin natif danzex dioceze de condom
675 joseph fraysse natif de fraysinet diosesse de caors
676 pierre les rousselles natif dagonac diocese de perigueux +
677 Loüis Martin de Salon diosese d'aix
678 pierre noailly de St thunt diocese de lion
679 jean polony natif de misson dioseze dax +
680 claude brunot natife de sinmartint dioses de clermont
681 Remis augustene andre queanard de pilhiers de diocese de orleans

682 pierre Fally de St. matheu diocese de limoges

683 pierre Mahiet natif de sure diocese de tours

684 george gilbert Rigaudeaux natif darlonne diocese de clermont

685 michel Carret de villefranche en beaujolloy diocese de lyon

686 joseph Rousseau de pumeloy diocese dalby

687 Cesar fayet natif de lion

688 pierre Cassegrain natif de neuilly ponpier diocese de tours

689 pierre Moreau de reeque diocese de tours

690 Bernard Marquet de vidouse diocese de tarbe

691 jean pierre Manol de paris

692 pierre Maratuech de serignac diocese de Caors

693 antoine pebeyre de sioia diocese de Cahors

694 antoine Cordelle de Clerfontaine Diocesse de laon

695 Louis Bouge natif de Cabris diocese de grasse en provence

696 Maturin ortal Natif dautoire Diocese De Cahors

697 jean Batiste dupont natif dorignac diocese de tarbe

698 jean alexandre Robin natif de Luzignan diocese de poitier

699 jean hillaire amelot natif de Cosne diocese dauxerre

700 jean Roux de Seranon diocese de freyes

701 françois Doutre de mirpoix

702 francois Lalanne natif de Causade diocese de tarbe

703 claude lefaut de varenne diocese de clermont

704 piere saucher de St germains diocaises de limoge

705 jean chajac de fromentas diocese d'auch

706 jean pierre gourvat de Savigniac diocese de perigueux

707 Jean Germain De Cabara Diossezen de Bazas

708 joseph bourdier natif de charoux diocese de poitiers

709 Jacque Coustin de mata diocese de Sintes

710 Etienne Verrier natif de St hillaire de Vouzaille Diocese de Poitiers

711 antoine paul Rabethe chatillion de lisle jourdain diocese de poitiers

712 françois Rouçy de lechelle diocese de laon

712 Yves pierre Lalane De Tarbes

713 Vital Sarran dauriabat dioceze de tarbes +

714 Cosme Briquart de St Maurice sur la veroux diocese de sens

715 pierre vergnes dalzonne diocese de Carcassonne

716 piere daleau natif de nemy diocese de luçon

717 Antoine Boucher de gisset province d'ainaux diocese de liege

718 jean joseph Olivier d'hiripon dioses de cambraij +

719 gabriel Hacle de St desert dioceze de Châlon sur saône

720 Barthelemi thore de crosés diose dauch

721 roch frombez de suzanne diocese de noyon

722 pierre ~~Romieu~~ Ranfan de Romieu dioceze de condom

723 Dominique Lavigne de St. Boies diocese de ausch

724 Barthelemy Couteu natif de champiguelle diocese de sens

725 pierre falguier natif dalais en languedoc

726 Nicolas guyot natif de marayes diocese de troyes +

727 joseph Relus darmissan dioseze de narbonne

728 pierre Champaigne de St Emillion dioseze de Bordeaux

729 Bertrand Loreilhe de villamblard Dioc. de perigeux

730 jeaque Mestayer de verac dioseze de Bordeaux

731 jean baptiste Carion berlaimont diosaise de cambraies

732 Jean françois Rameau du Lieu de Lespignan dioceze de Beziers +

733 Estienne Bienaymé de Bussy Le grand Diosses Dautun

734 joseph Canac du lieu de gabian dioceze de beziers

735 pierre Laborde de plaisance dioceze de Corbe

736 françois Charles Elleviou de Rennes en Bretagne
737 honnorée Dounicot de St marcelin des teraux diaufaize de Clairemont
738 joseph La fourcade dioseze de Condom du hagot
739 joseph Dufour de Clermont en auvergne
740 nicolas henry de Souilly dioceze de verdun
741 guillaume pugiol diossese de quondom dames de fimarquon
742 Grandjacquet de Pontarlier diocese de besançon
743 Vincent joseph Prevost diosezee de Rouen
745 Jean Beapliste Gresset de pontarlier diosece de Besançon
746 philipe Baron du villas Savary diocese de St papoul
747 Nicolas verdol natif d'aubrey diocese de dijon +
748 Jean Drouillard de Bordeaux +
749 Simon Lambert natif de Langres +
750 jean Gourg de St andre diocheze dalby
751 jean Lacour de neufuie dioseze de perigueux
752 Silvestre laval degrillon diocese de St paul trois chateaux
753 Claude Gantheret de Bourguignon diocese d'autun
754 michel joseph de Werchin natif de hal dioceze de Cambray
755 guillaume Soyris du lieu de Campagnan dioseze de bezies
756 Sebastien labayle de montuchan diocese de Bordeaux
757 pierre ters natif de Beaumont diocese de sarlat
758 Laurent Brosseau natif de tours
759 philipe Larquier dorange dioleze du meme lieu +
760 Guillaume Lapp de castillon en cousseau
761 Jean Jacques Bourgeois de St Leonard diocese de Blois
762 Jean Lafontaine de Lubartide diocese de Lisbon +
763 Pierre Bocquet natif du bourg de dagland dioseze de sarlat

764 Estienne fravaton de la ville dargenton dioserz de berry
765 Louis Gaudin de paris
766 jacque anselme de chalamont dioceze de Lyon
767 Pierre vervin natif de heüillecothon diocese de Langres
768 pierre marque de Besincq dioseze de Lescar +
769 Louis denis de romenay diocece de macon +
770 Richard Sigaut de tournus diocese de chalon sur saone
771 claude Boulet de paris #
772 Guillaume Massé de St. Dominque Eveché de paris #
773 Laurent vaisse de Salon diocése d'arles
774 alexandre noyer direron diocese de Grenoble #
775 jean marconie de Coylux diocese de caors
776 paul Cardailhac de St jean d'angely diosse de Sainte #
777 claude dumont de poitiers
778 françois moles natif de bessen diocheisse de montoban
779 gilles Bonnithon d'enginac dosse de limoges
780 jan baleste Bouchet de tromens diosse dauch
781 jan tegenone diosese de bordeaux
782 René St germain natif de mailly diosse de troye
783 antoine mourguet du mas dajenois diosese de comdom
784 jean baptiste vaast natif dablizevell diosse darras
785 jacques Lavergne de bassoues diosese dauch
786 pierre Chenard natif de joivre diocese de troyes +
787 Louis fourcade dentit diocese de larbe
788 joseph chateau de paris
789 amand Valadon damboise diosese de tours
790 jean Baptiste Le Sirac de miradoux diosese de l'Loure +
arrêté le present registre ce 23. Mars 1764 Goursaud

112 f

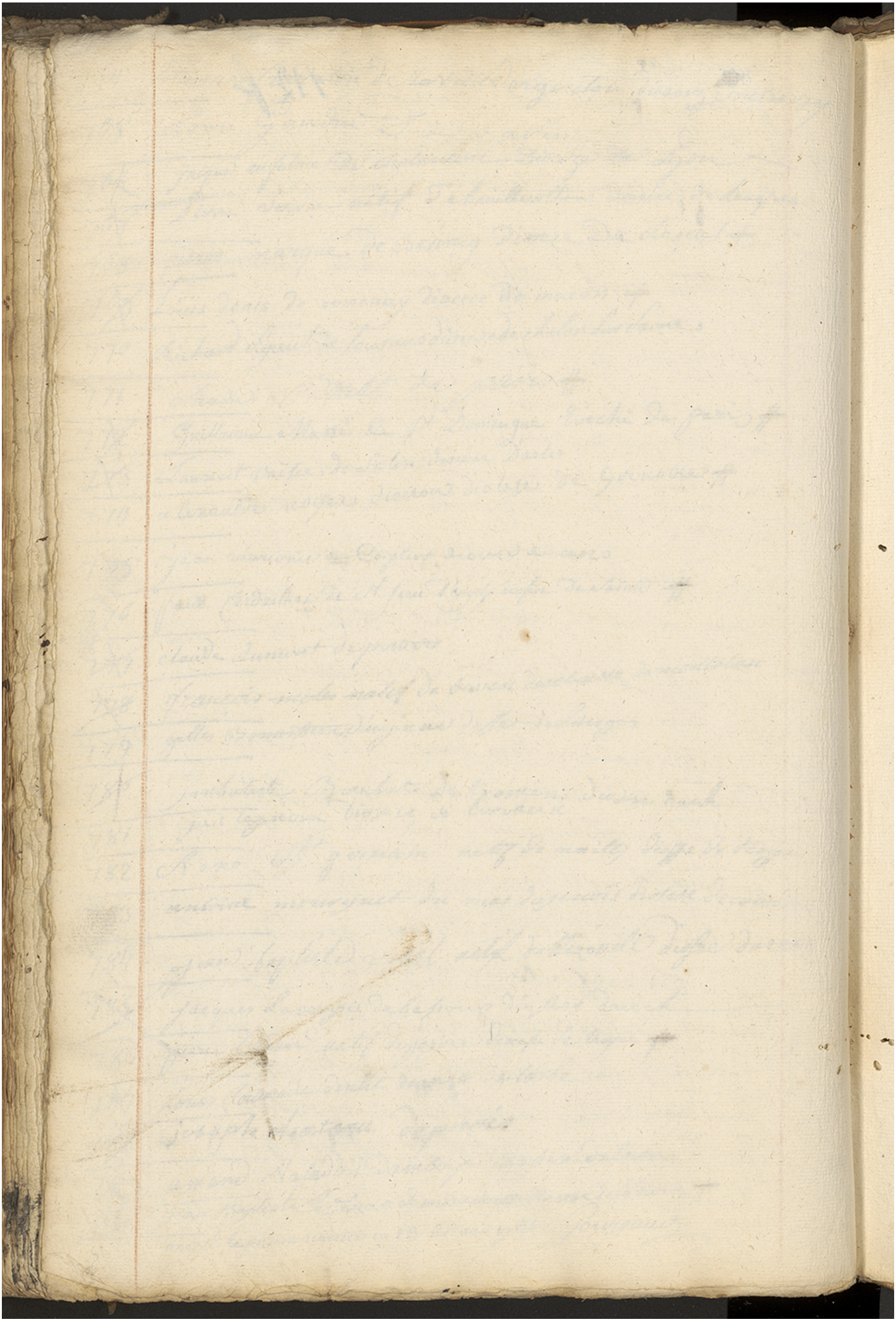

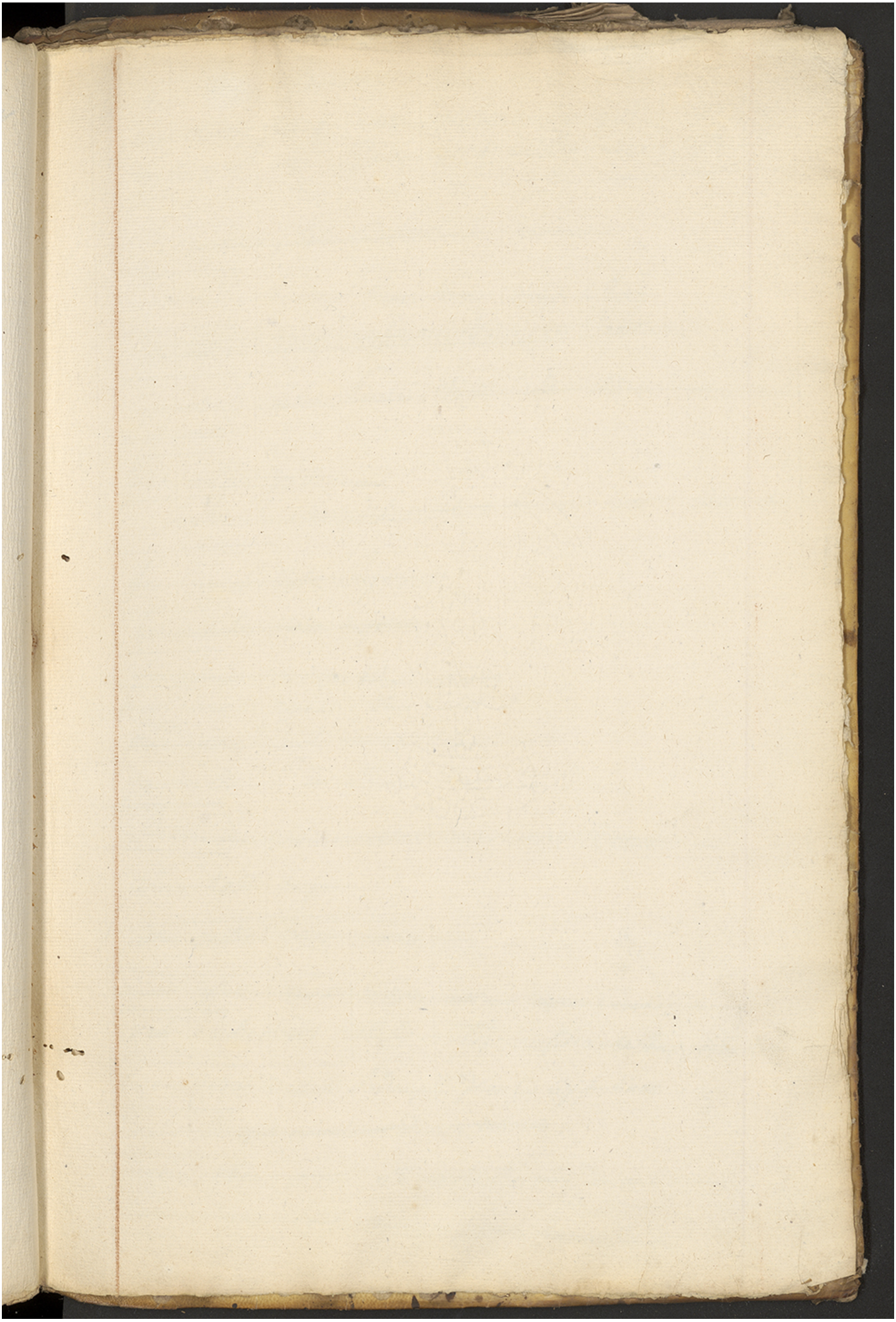

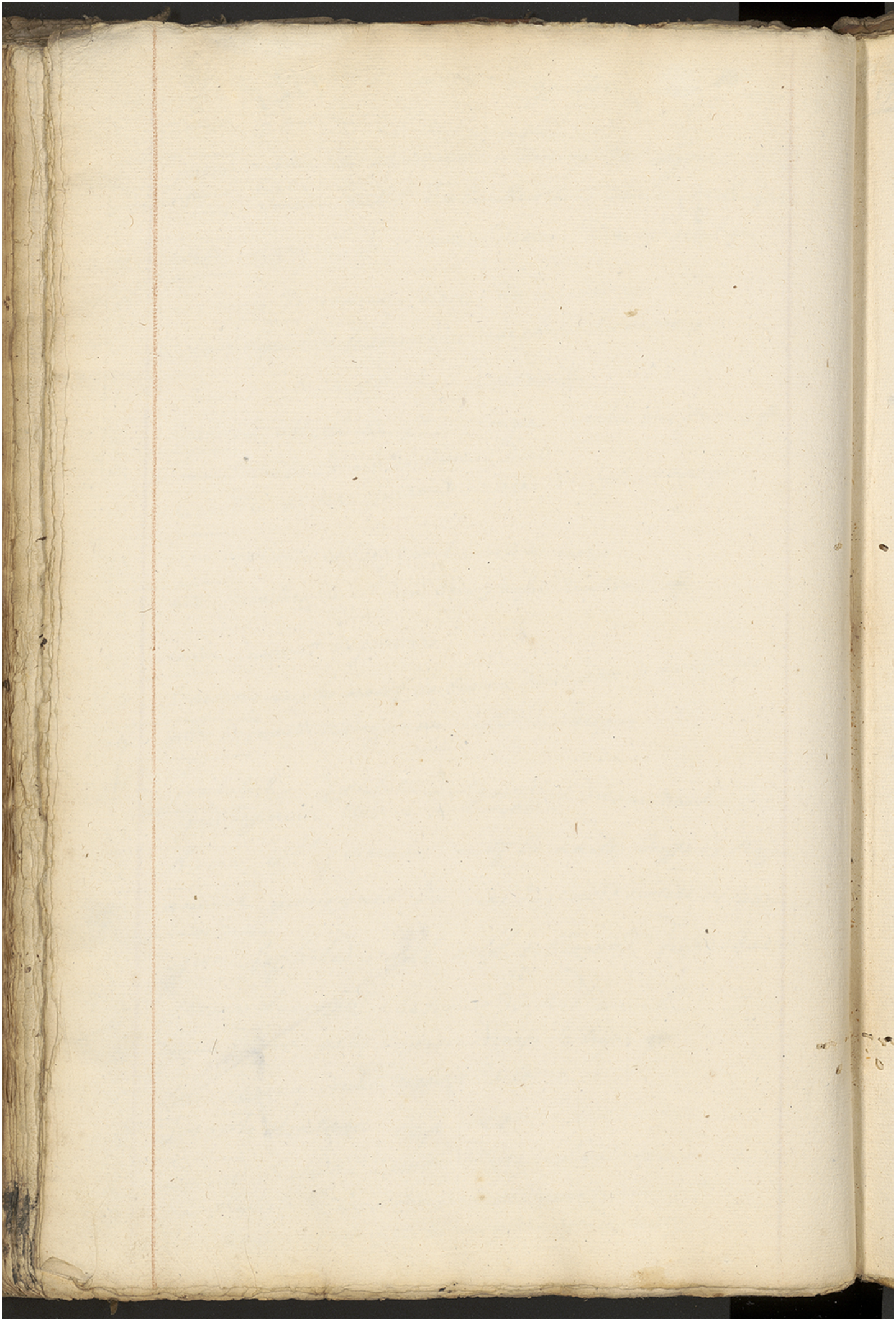

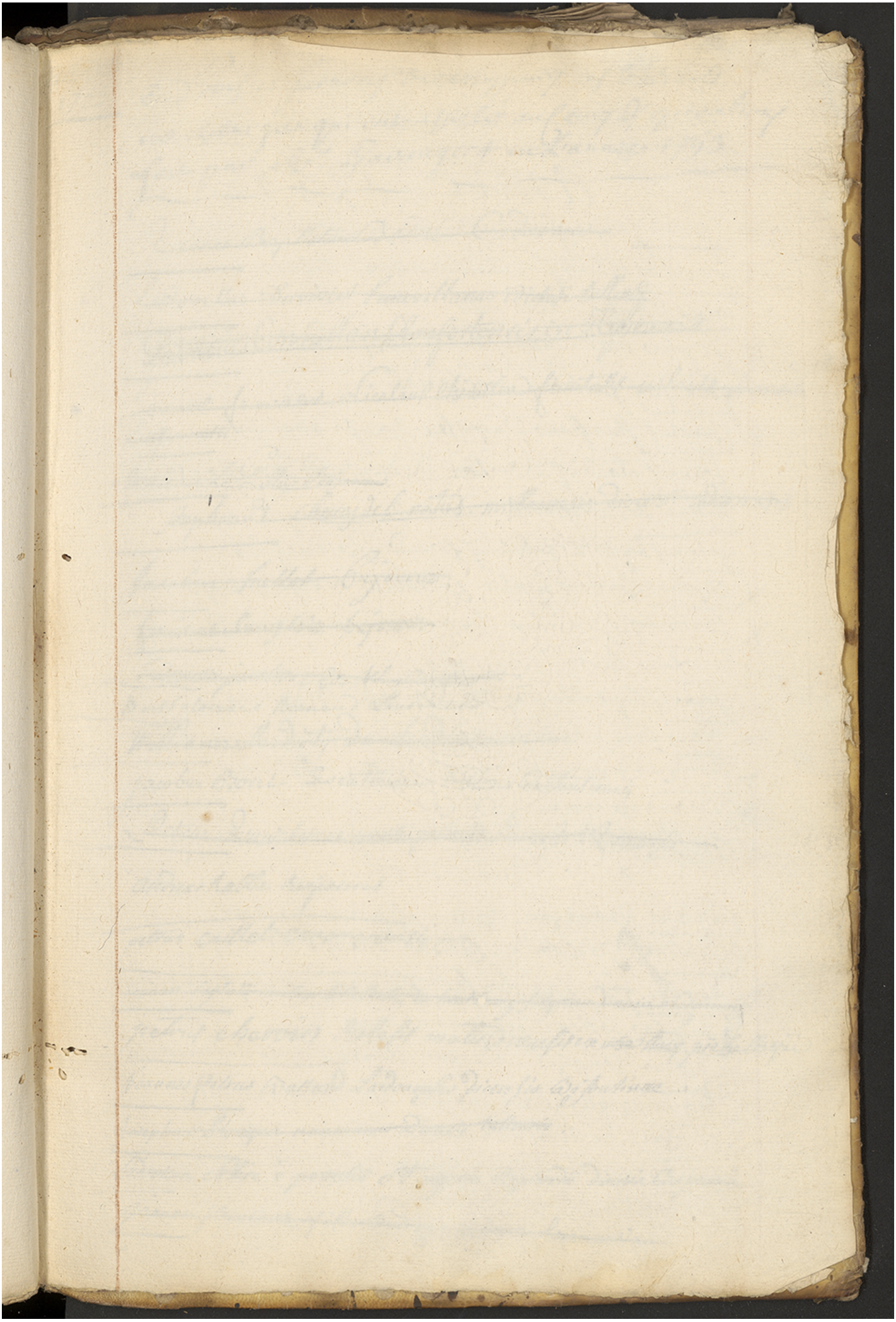

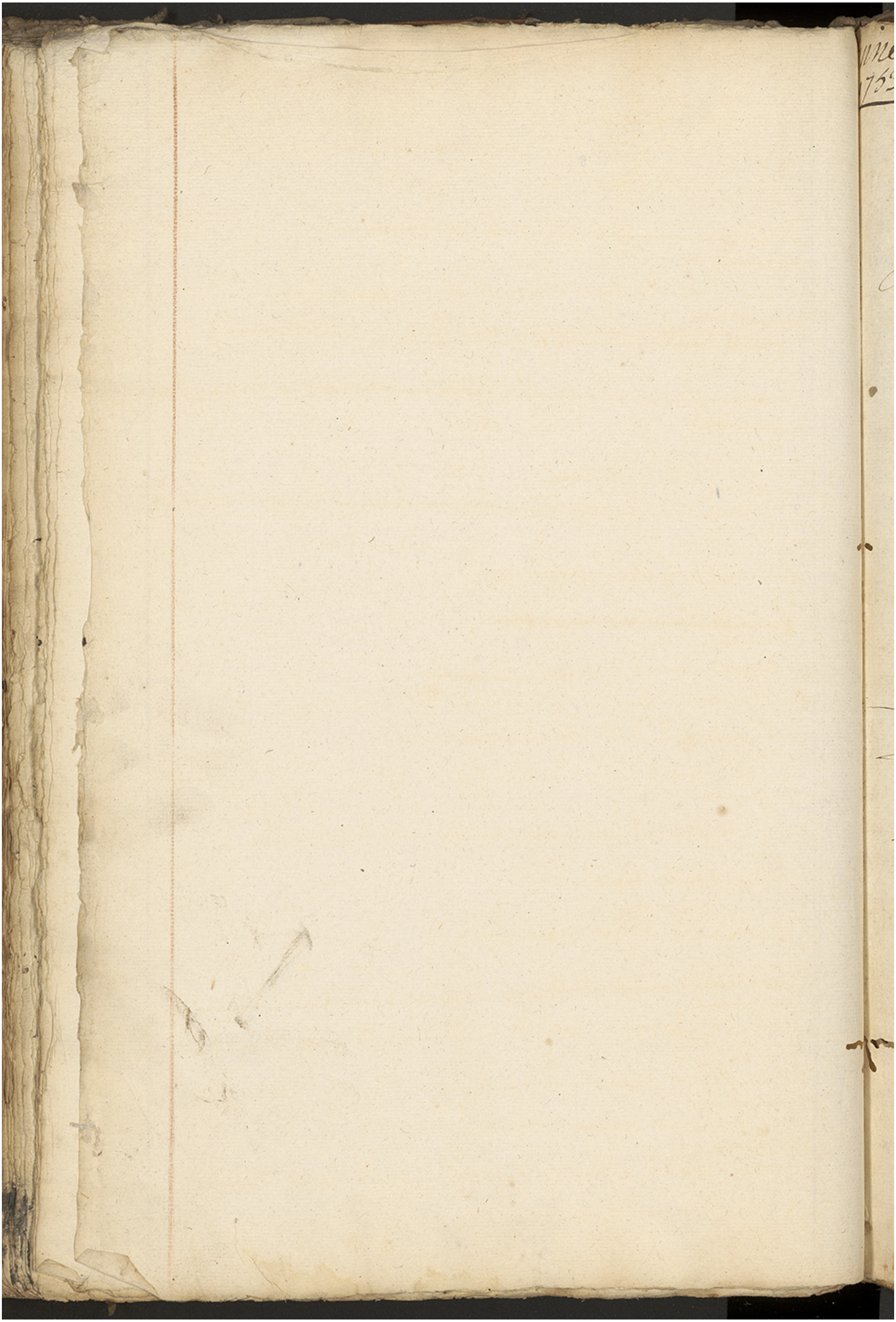

Année 1753

Noms et surnoms de Messieurs les Etudiants en chirurgie qui ont assisté au cours d'operations fait par Mr. Gavengeot en l'année 1753

~~Joannes Baptista Bedué Cadurcus~~

~~Ludovicus Duvivier Lunevillanus ediocesi tullensi~~

~~Patricius Connellan Clonfertensis in Hyberniâ~~

~~Joannes Franciscus Nicolaus Chevallier firmitatis milonis diocesis Suessionensis~~

~~Richardus Le Pelley Bajocensis~~

~~Stephanus Chevaydel natus millacensis diocesii cadursensis~~

~~Jacobus Hallot Bajocensis~~

~~Franciscus Langlois Bajocensis~~

~~Ludovicus Jacobus Roussel Sagius~~

Bartholomaeus Barnaud Lausanensis

~~Williams Hardisty de Londinensis~~

Jacobus Borel Carcatoniensis diocesis Constantiensis

~~Petrus Quenichet ex monte falconis diocesis Remensis~~

Andreas Rabbe Regiensis

Petrus Caillet Cenomanensis

~~Joannes Baptista Nicolaus Bellebarbe du Hautbourg Silgerius diocesis Rhedonensis~~

Petrus Charvis Diolesis Matisconensis ex urbe Thuz pia Bellegii

Joannes Petrus Ballaud Lacdonensis diocesis Bisontinae

~~Josephus Plougner Nanceianus Diocesis tullensis~~

Ludovicus Sebire è parochiâ Sti. Vigoris Crepicordii diocesis Bajocensis

~~Joannes Franciscus Filhoulaud ejusdem diocesi Lemoniensis~~

~~Timotheus Scanlon Limericensis in Hibernia~~

Josephus Franciscus Jurion Brianconensis

ANNO 1754.

X Petrus Jacobus Finel Parisinus

X Franciscus Thierry. Vallis colorensis Diœcesis Tullensis

Michael Buisson. Ebroicensis

X Josephus Maximilianus Antonius Kynard. Diœcesis Leodiensis

Franciscus Jautreau. Engolismas.

X Carolus Stanislaus Duquesne Diœcesis Atrebatensis

Joannes Claudius Movellon de Montverd. Diœcesis Lugdunensis

Petrus de Burga. Assilionensis Diœcesis Agini

Joannes Baptista Guillelmus Fervand. Rotomagensis

X Eliphius Henricus Grélot. Comisseinsis Diœcesis Tullensis

X Patricius Connellan. Clonfertensis in Hibernia

X Nicolaus Sevestre. Bajocæus

Joannes Baptista Josephus Bonnard. Blaviensis

X Petrus Ludis. Martæus. Diœcesis Laudunensis

X Franciscus Josephus Rougevand Dulattay. Rhedonensis

X Petrus Christophe. Nanceianus

X Jacobus Philippus Delafont Parisinus

anno 1755.

Petrus Dubuisson. Assilionensis Diœcesis Agenensis

X Joannes Poisson ex Cerisier. Diœcesis Senonensis

X Jacobus Franciscus Beylard. Ariensis. Diœcesis Audomavensis

Josephus Latton. Gratianopolitanus.

Petrus Josephus Dodenfor Ariensis Diœcesis Audomavensis

X Antonius Fargeix. Diœcesis Clavomontensis

Nicolaus Malvost. ex Ambasiâ Diœcesis Turonensis

Joannes Baptista Josephus Bonnard. Blaviensis Diœcesis Burdigalensis

X Joannes Baptista Bodiè. Carducensis

X Ludovicus Dominicus Travisnel. Duacensis

Petrus nicolaus Botin. Bisciacensis diœcesis Carnotensis

Joannes Baptista Butaud. Bellacensis. diœcesis Lemovicensis

Mauricius Josephus Tardif. Andegavensis

Anno. 1756.

Jacobus Philippus delafond. parisinus.

X Joannes baptista Bernardus Baget. Virdunens

X Ludovicus Franciscus Rigaut. Noviodunensis

Jacobus David massiliensis

X Josephus Franciscus Tuvçon Briaconensis diœcesis Ebredunensis

X Nicolaus Guegenot. Lonhanensis diœcesis Bisuntini

Anno. 1757

X Ludovicus Renault. è parochiâ sti germani declaro folio. Lexoviensis

Joannes Baptista Butaud. Bellacensis diœcesis Lemovicensis

