Bibliothèque numérique
medic@

Tome XV. Registres d'inscription pour les cours à l'Ecole de chirurgie de Paris

1785-1786.
Cote : ms 64

PARIS biu Santé

Licence ouverte. - Exemplaire numérisé: BIU Santé (Paris)
Adresse permanente : http://www.biusante.parisdescartes.fr/histmed/medica/cote?ms00050_ms00069x15

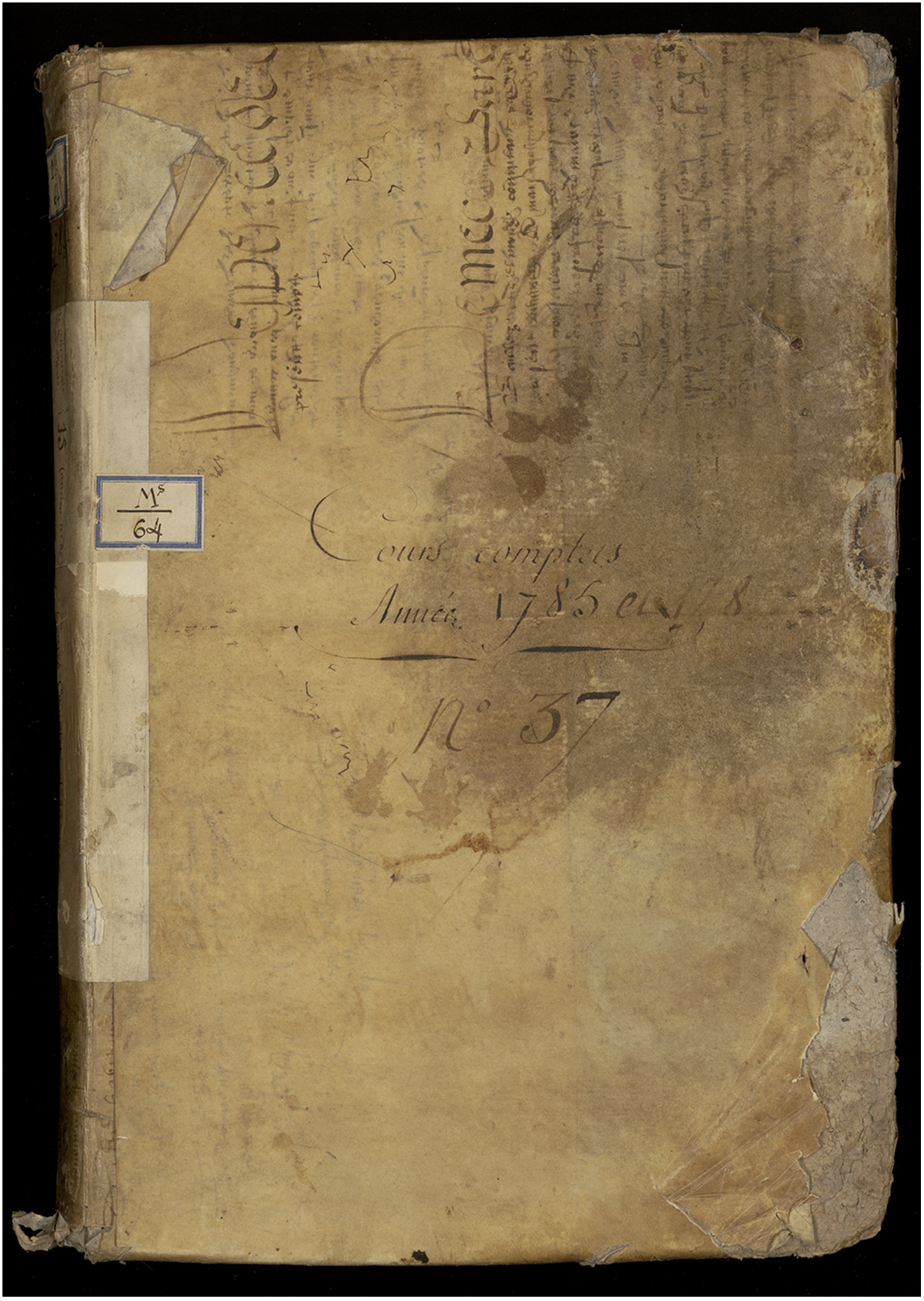
Ms
64
Cours complets
Année 1785 en 8
N° 37

Mss n° 64

(anc. n° 476)

MICROFICHE
- 338 -

Ms n°-64

(ancien n°. 416)

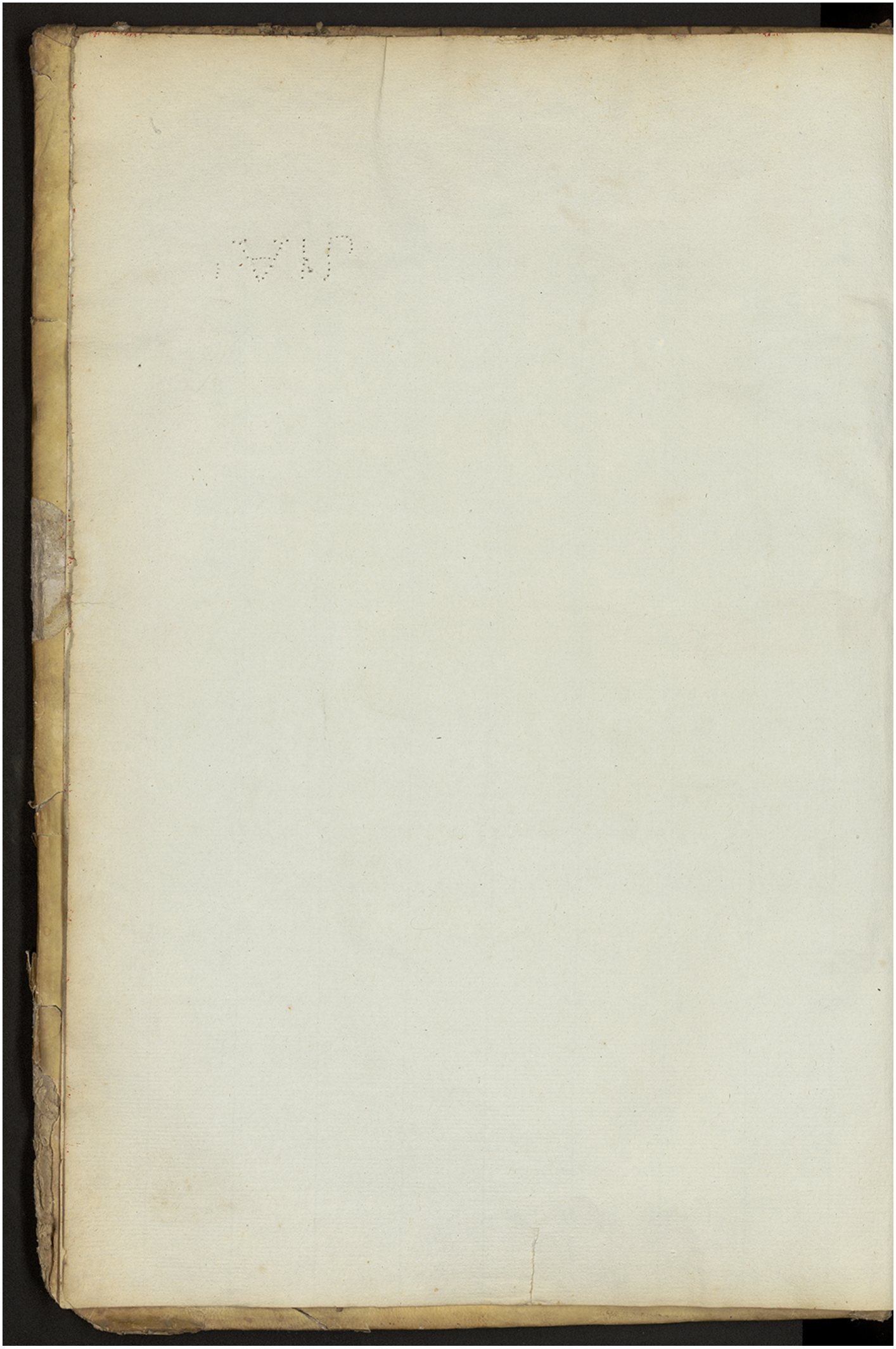

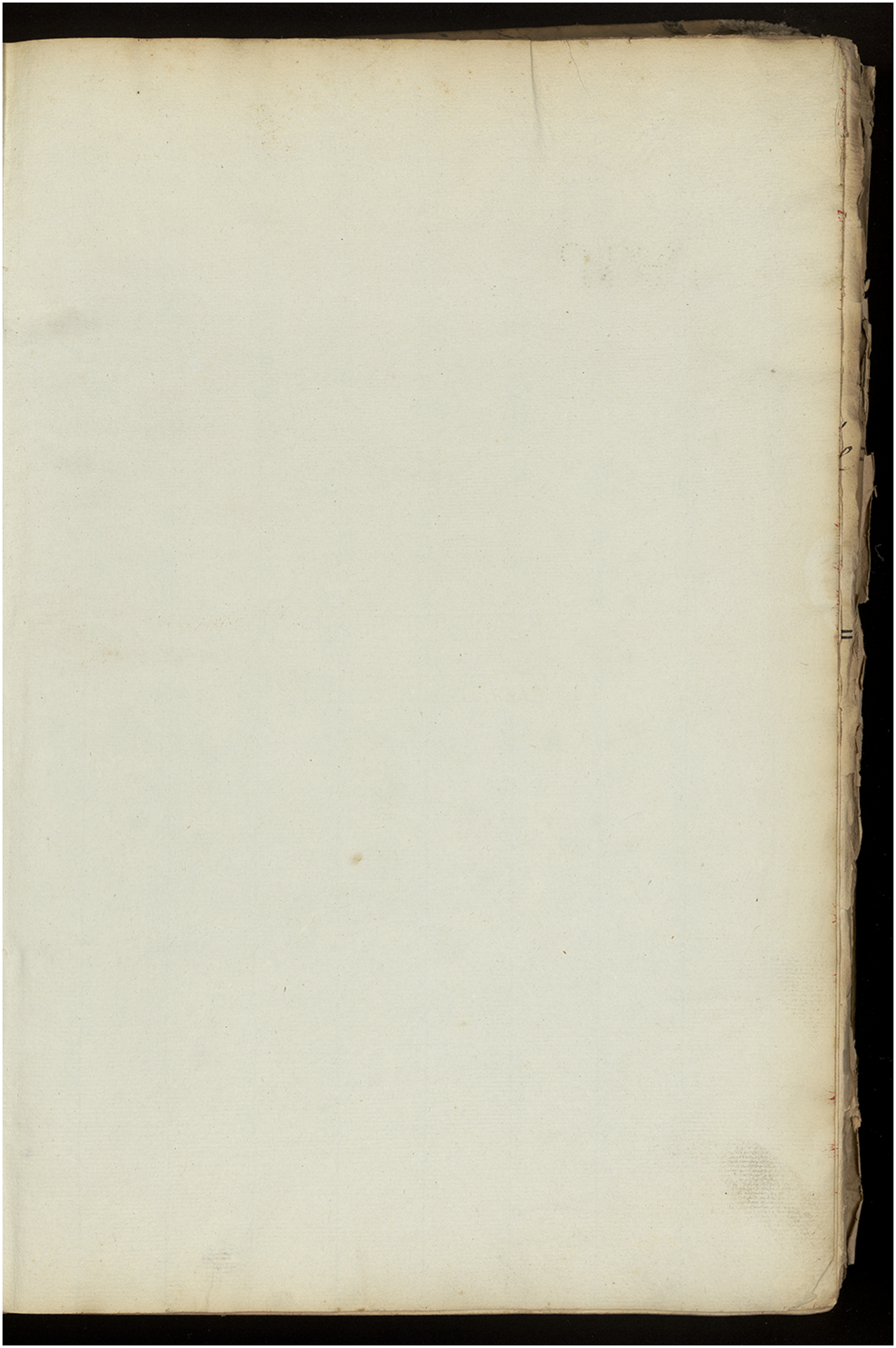

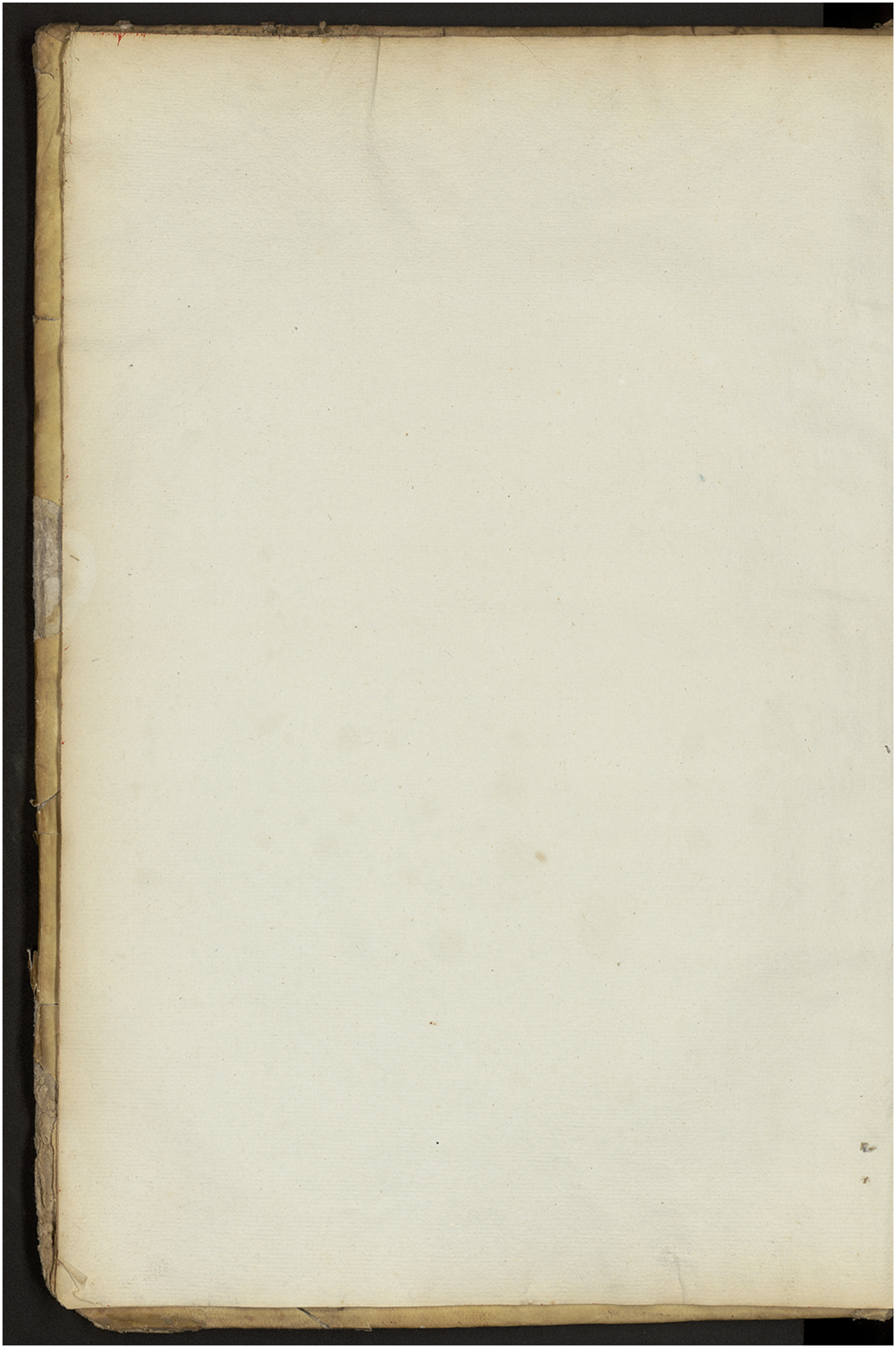

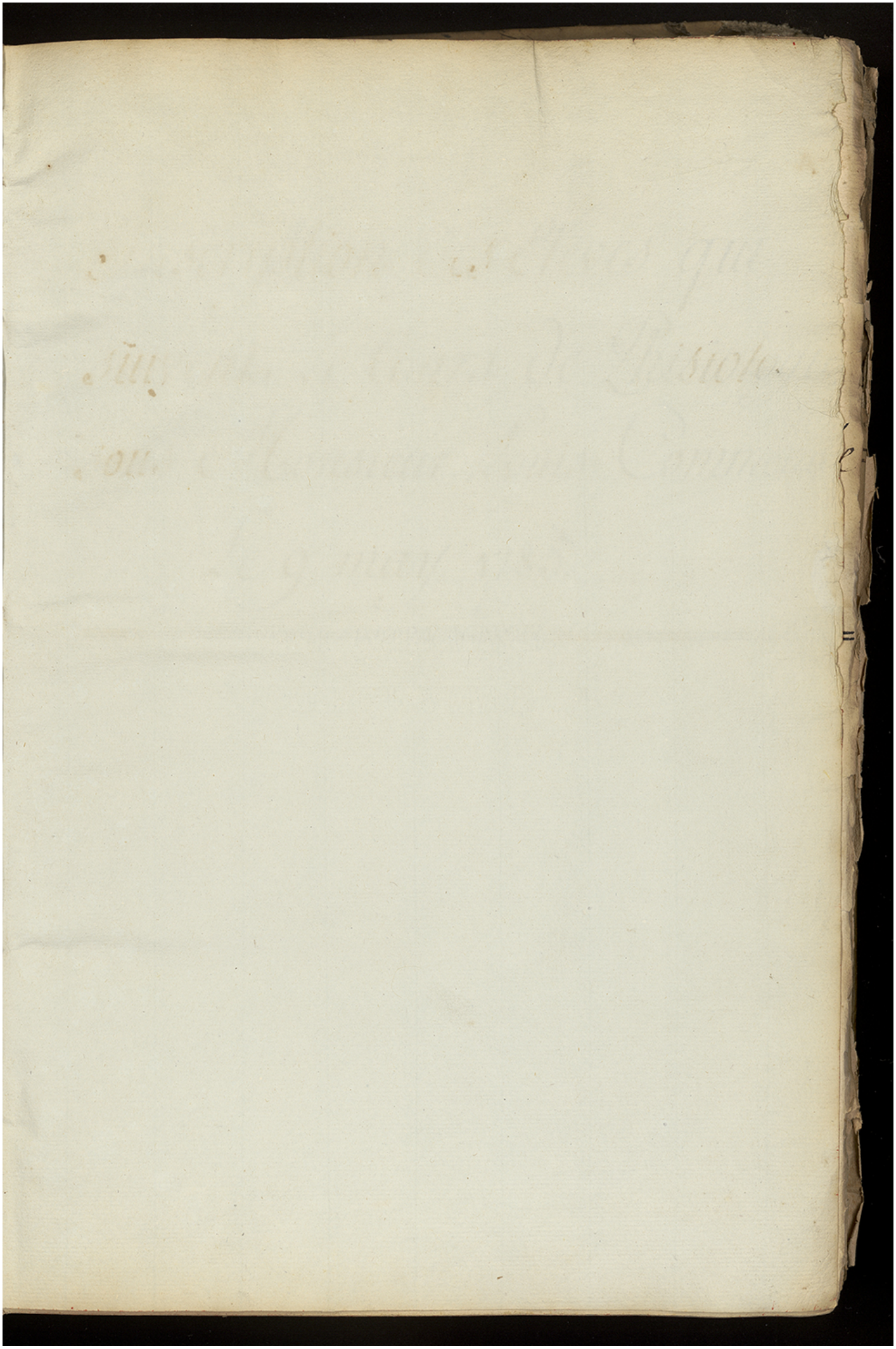

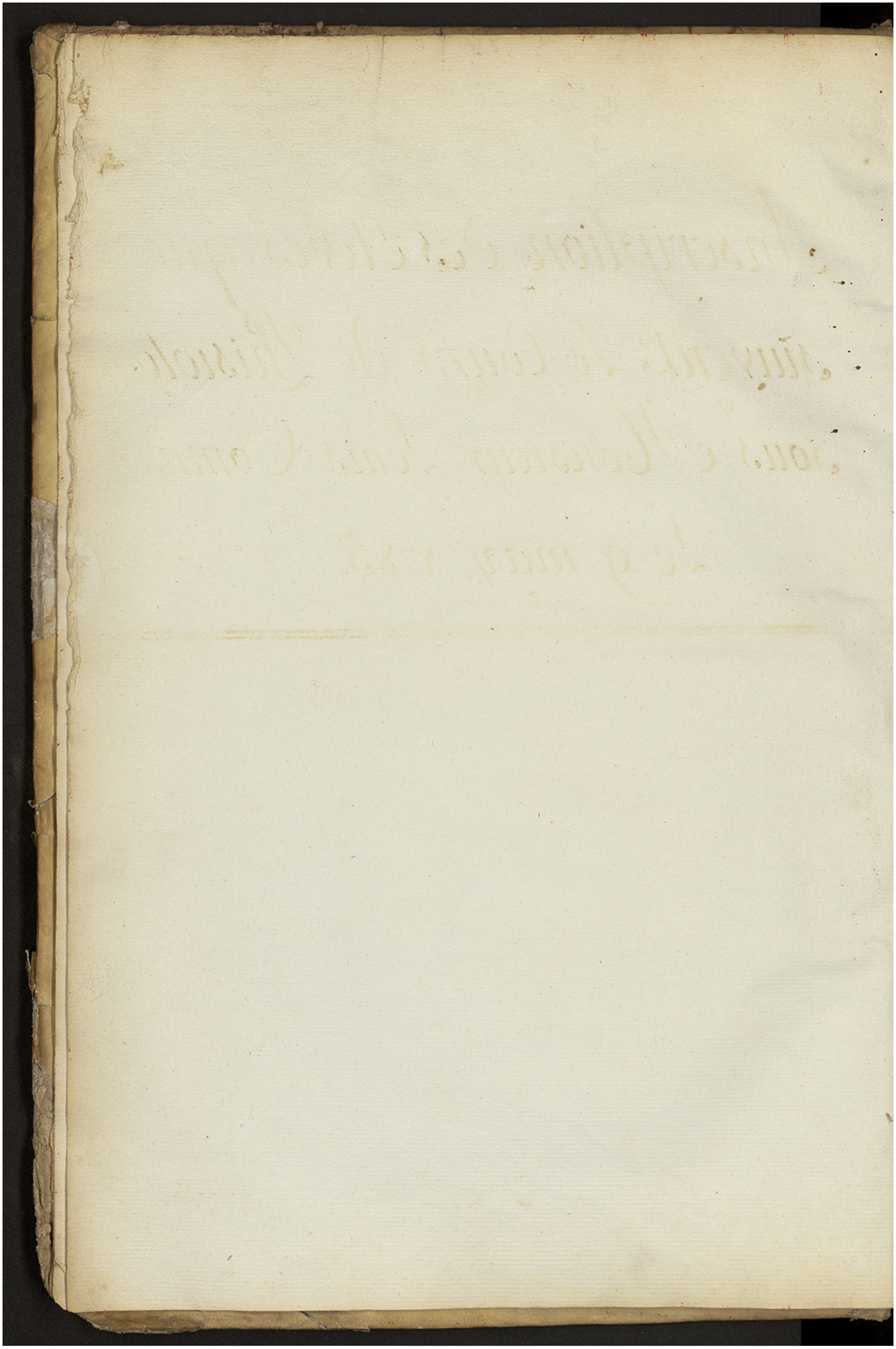

Inscription des Eleves qui suivent Le Cours de Phisiologie sous Monsieur Louis Commencée Le 9 may 1785.

COURS de Physiologie sous M. Louis Cour.r le 9 may 1785

No.	SIEURS
A.	Pierre Jacques François Pommayrac, de Girac St Sulpice Diocese de Lectoure rue des Boucheries chez M.r Poitier
B.	Marcellin Bouret de la chapelle Blanche rue Jacob No 39. delivré par ordre de M.r Louis, le 3. Septembre 1785
3.	Jean Dorin, de Lisle d'Ayrac Diocese de Cahors en Guyenne chez M. Reyche
A.	Antoine Thomas Pierre Guilbart de la Paroisse St Laurent à Paris rue d'Orleans porte St martin chez M. son Pere.
5.	Nicolas Corne, de Rheims même Diocese en Champagne rue du Batoir chez M.r Loabrie
6.	François Louis Duval, de St Germain en Laye Diocese de Rouen en Bretagne rue du marché Palu chez M. Bailly
7.	Pierre Diot, de Decize Diocese de Bourges en Berrie hotel de Turin rue de la Harpe
8.	Silvestre Chauvet du meme vicariat Diocese de Coutance en normandie rue St Denis chez M.r Servaux
9.	Jean Marie Chevallier, de la ferté milon Diocese de Soissons rue St Severin de la Bretonnerie chez M. Morillon
10.	Vincent Louvain de Gisoy Diocese d'Amiens en Picardie rue du four St Jacques hotel Chaumont
A.	Gilles Poitier de St Denis de Vervin Diocese d'Angoulesme en Angoumois rue de Mathurins hotel Imperial
12.	François Jean Le Masle d'Annay Diocese de Bayeux en Normandie rue de la Cordrie hotel de Bordeaux
13.	André Marechal, d'une de la Roche Diocese de Clermont en Bourbonnois rue de St Louis
14.	Gilbert Le Caumes de Montmorault Diocese de Bourges en Berrie rue de la Poterie hotel de Picardie
15.	Claude Charles Pannetier de Pinet Diocese de Basle en Suisse rue du four St Jacques chez M. Girardot
16.	Nicolas Vidon, de Gesincourt Diocese de Besançon en franche Comté rue Gilles Coeur chez M.r Barbier
17.	Jean Baptiste Capdeville, de Mirepoix Diocese d'Ax rue de Richelieu chez M.r son oncle
A.	Jean Digoy, de Cusy en Morvant Diocese d'Autun en Bourgogne rue de Seine St Jacques hotel franc fort
19.	Jacques Chabanne de Bar Diocese de Perigueux rue des Cordeliers hotel de Bordeaux
20.	Charles Jacques Marie Ayant de St Servan Diocese de St Malo en Bretagne rue des Macons hotel St Louis

COURS de Phisiologie sous M. Louis 1785.

N°.	SIEURS
~~21.~~	Ferdinand Joseph Van de Castele d'ondenburgh d.e de Bruge en flandre rue de tournon hotel de rasford
22.	Pierre Augustin Faugere de Cours d.e de Banane en Gascogne — rue S.te marguerite chez M.r Sacriste
23.	François Doyen d'Issy Levecque d.e d'autun en Bourgogne — rue du Platre S.t Jacques hotel francfort
24.	Pierre Paul La Barre Derouville d.e de tout en Lorraine — rue S.t Jacques chez M.r Hugot
25.	Jean Crin de Fligues les oliviers d.e de Rhines en champagne — rue S.t Eloi chez M.r Jacquot
26.	Adrien Lavernet de S.t desert d.e de chalons sur Saonne en Bourgogne — rue S.t Jacques chez M.e Combejaud
27.	Joseph Faup de Seix d.e de Conserant en Languedoc — rue du fourb. S.t Jacques chez M.r Le Gendre No. 4.
28	Louis Charles Presiaux, de S.t Domineuq d.e de S.t malo en Bretagne — rue du Marché Palu chez M.r Bally
29.	René François Jicquel Boinière de Lamballe d.e de S.t Brieux en Bretagne rue de l'Irondelle hotel du cheval Blanc
30.	Jacques Philippe Donet de quarantaine d.e de Coutance en normandie — rue de la harpe petit hotel S.t michel
31.	Jean Comme Seigneur de tricot d.e de Beauvais en Picardie — rue des Poirées chez M.r Cuillot
32.	François Payrajoux de S.t Gory de chalais en Perigor — rue des Cordiers chez M.e Gauthier
33.	Jean Mancon de Biodax d.e d'Ax en Gascogne — rue mazarine hotel de la Couronne d'or
34.	Jean Joseph Le Bacq de Robecq d.e de Malines en Brabant — rue de la huchette chez M. Jacquelin
35.	Charles Louis Joseph Neoport d'arthanes d.e d'arras en artois — rue de la harpe hotel d'arcourt
36.	Henry Berthelot, de Dolus d.e de tours en normandie — rue Zacharie chez M.r Gelin
37.	André Bullier, de Bonneuil d.e de Paris — rue de Bercy chez M. Didier
38.	Pierre Jean Moreau de fontenay Le Comte d.e de la Rochelle en aunis — rue serpente chez M.r michel
39.	Phillippe Mathurin Juleau de vauvre d.e de chatre — rue Christine chez M.r Lambert
40.	Pierre Delpeux de S.t Jacques de Lonneau d.e d'angouleme — rue des mathurins hotel Imperiale

COURS d'Physiologie sous M. Louis 1785

No.	SIEURS
41.	Jean francois fabre de la pte. St. Laurent à Paris = rue du fg. St. Antoine chez Mr. Son pere
42.	Louis Rene Vaudermasen, de Nieuwville d'ep. de Chartres en Beauce = rue christine chez M. Lambert
43.	Jean La Borde de Bourcon d'. d'auche = hopital de la salpetriere chez Mr. Jourdois
44.	Jacques francois Marie Gilbert, de la pte. St. marguerite de Paris = rue de Charenton chez Mr. Son pere
45.	Ignace Joseph Barbieux de Marcon d'. de tournay en flandre = rue de la harpe chez M. Barbieux
46.	Jean Denis Madore de la pte. St. Eustache à Paris = rue des petits carreaux chez Mr. Son pere.
47.	Joseph Madore de la pte. St. Eustache à Paris = rue des petits carreaux chez Mr. Son pere
48.	Placide Sarmentier, de Caumont d'. de Lisieux en Picardie = rue St. Severin chez Mr. michel.
49.	Jean Sure de Moriere d'. de Sees en Normandie = rue St. andré des arcs chez Mr. Prodeyn
50.	Joseph La Bonnardiere du Fout, de Beauvoisin d'. de Belley en savoye = rue St. Jacques chez Mr. Christophle
51.	Jean Baptiste Belle de moulin d'. d'autun en Bourbonnois = rue de la harpe hotel narbonne
52.	francois Seure du Lin de Semillac d'. de Sarlat en Bigorre = rue de la huchette chez M. Le Blanc
53.	Surie de Potter, de Middelbourg en Zelande = rue du foin hotel Riviere
54.	Antoine Vaulthier, de Montoiran d'. de Grenoble = rue St. Jacques hotel de la Pomme de pin
55.	Elie Larcade de St. Jean d'. de la Rochelle en aunis = rue du Cordoir chez Mr. Gaultier
56.	Jean Baptiste Le Turbet de gan trieux d'. en flandre autrichienne = rue neuve notre Dame chez M. Leclerc
57.	Jean Baptiste Cleis Vitter de Middelbourg en Zelande = rue notre Dame chez Mr. Leclerc
58.	Julien Louis Le maire de Bailly d'. d'arranche en normandie = rue Galande chez Mr. Le Begue
59.	Jean Ambroise Barre, d'evreux Le marché d'. d'orleans = rue du fautier No. 20.
60.	Nicolas Garnon, de Jeure d'. de Rheims = rue des mauvais hotel St. Louis

COURS de Physiologie sous M. Louise 1785.

Nº.	Sieurs
61	Louis Auneveux de Blaye Dioc. de Limoges — rue de la ville levesque chez Mr. Lecomte de Clermont
62.	Jean Jacques La mole d'Arbas Dioc. de Comminge en Gascogne — rue du foin St Jacques hotel chaumont
~~63.~~	Jean Pierre aimé Sommereau d'angerville Dioc. de Chartre — rue Copeau chez Mr. Lisarce
64.	Jean Baptiste Drouin de Metz — rue de la Harpe chez Lavenue du Hamel
~~65~~	Jean Jacques Yvon de Beaulieu Dioc. de Bayeux en normandie — rue et hotel Pierre Sarazin
66.	Antoine Granger de Montignac Dioc. de Perigueux — rue des Cordiers hotel de Bordeaux
67.	Pierre Jouanneaux, de Guinouse Dioc. de Bourge en Berry — rue St Louis chez Mr. Lelieur
~~68.~~	Jean Jacques Bree de St. Hilaire de Fourat Dioc. de la Rochelle en aunis — rue neuve Dietulein chez Mr. Coudebourt.
69.	Rene Julien Barbotin, de Bais Dioc. de Reine en Bretagne — rue des Mathurins hotel de la Pomme d'orleans
70.	Guillaume Jean Baptiste Simon, de la touche, ville Dieu Dioc. de Coutance en Normandie — rue et hotel Pierre Sarazin
71.	Jacques Lambert de Bayet Dioc. d'angoulesme — rue de tournon chez Mr. Colin
~~72.~~	Jean Olivera des Isles Canaries même Dioc. — rue du Colombier hotel St Pol
73.	Etienne Sarrette de Forge Dioc. de Rouen — rue de la Tonnellerie chez Mr. Remilly
74.	Jacques Morel de Granville Dioc. de Besançon — rue de Harlay chez Morin
~~75.~~	Pierre Laisné, de Valogne Dioc. de Coutance en normandie — rue St Denis au Cigne
~~76.~~	Julien Marie Le Corre de Lorient Dioc. de Vannes en Bretagne — rue des macons hotel St Louis
~~77~~	Jean Taillefer de la ville ce Dioc. de Bordeaux — rue de la harpe College de Justice
78.	Benoit Chambre, de Bourg en Bresse Dioc. de Lyon — rue des macons chez Mr. Le Moriliouard
79.	Louis Serin dit Durand de Semaudre Dioc. de Clermont en Bresse — rue des macons chez Mr. Le Moriliouard
~~80~~	Nicolas Etienne Boutot du Dioc. de Vannes en Bretagne — rue des Macons hotel St Louis

COURS de Physiologie sous M. Louis 1785

No.	SIEURS
81.	François Pierre Thuau de Beaugé de Saugeon — rue des maçons hotel St Louis
82.	Louis Gabriel Fleury, de Pont en Ste Ange de Ste — rue du foin hotel d'orleans
83.	Jean Louis Van acker, d'Ypres même dce en Brabant — rue des boucheries chez M. de Mery.
84.	François Normand de Beuge dce de Dijon en Bourgogne — cloitre St Benoit hotel de Livernois
85.	Bertrand Segury, de Seaux dce d'Ax en Gascogne — rue des grands Augustins hotel de Bordeaux
86.	Jean Cautieras de Larrouton dce de Sartat en Perigord — rue des fossés de M. le Prince hotel Soupome
87.	Antoine Jacques Robert Duvey de Carentan dce de Coutance en normandie — rue de la harpe chez M. Brochasson
88.	Jacques Piatot de Lourde dce de Tarbe en Bigorre — rue de la Parcheminerie hotel de Bourgogne
89.	Augustin Simon Jeannioty de Montigny d'orleans même dce — rue de la perroniere chez M. son frere
90.	Antoine Thomas de St Agnie dce de St Flour — rue St Jacques chez M. Lavaux
91.	Charles Dumoustin, de Clermont dce d'Auge — rue des Poitevins chez MM. Caillot
92.	Louis Remi Robert, de Dronyas dce de Troyes en champagne — rue du Coeur St Georges hotel franc fort
93.	Jean François Gille, de Chanly dce de Liege — rue St Jacques chez M. Parquier
94.	Jean Claude de Beaumont de Vergy dce de Gy dce de Besançon — rue de la Parcheminerie hotel de Bourgogne
95.	Nicolas de Nivier de Longuevy dce de Cretuse — rue des vieux Colombier chez MM. Lamoin
96.	Jean Laville, de Longueyse dce d'Ax en Gascogne — rue et hotel marion
97.	Claude Michel Martin, de la paroisse St André des arts à Paris — rue de savoye chez MM. Cortat
98.	Jean Millon de Colombier dce de Sestre — rue du foin hotel d'orleans
99.	Elie Pierre de la Vergne, de la paroisse St Eustache à Paris — rue montmartre chez M. son pere
100.	Jean Baptiste Valuire, du Bourg St Jean dce de Limoges — rue de marché neuf petit hotel de malthe

COURS de Physiologie sous M. Louis — 1785

N°.	SIEURS
101.	François Auguste Jacques Lizon de la Charité sur Loire dioc. d'Auxerre rue St. Jean de Latran chez Mr. Dupuis
102.	Jean Riobeau, de Bellegueule dioc. de Sanane = rue Mazarine = chez Mr. Delinais
103.	Jean Baptiste né de Jourdeval dioc. de Coutance = rue Pycan chez Mr. Niard
104.	Pewny Eustache Mainegues, de montfort la mory dioc. de chartre = rue de Gevre chez Mr. de la haye
105.	François Le Groc de St. Jean dioc. d'Amiens = rue des Cordiers chez Mr. tournay
106.	Gabriel Martinot, de St. Jean dioc. de Perigueux = rue de bourbon f. S. G. chez Mr. Le marquis de chabrillant
107.	Pierre François Alexandre Thesard, de St. Malo la lande dioc. de Coutance = Place St. michel chez Mr. Souchanon
108.	Jean Baptiste Autier, de chelgyron dioc. de St. = rue des marmousets chez le Curé de la madelaine
109.	Vital Dauriac, de Coutance dioc. d'auche = rue et petit hotel Dauphine
110.	Pierre Poignard, de Ballaisaguer dioc. de Dazas = Place Cambraye chez Mr. Leard
111.	Jean Baptiste Ruinet, de St. Pol dioc. de troyes = rue St. Jacques chez Mr. Dupart
~~112~~	Jacques Cartier, de Marrigny dioc. d'autun = rue Calande chez Mr. Courtier
113.	Grégoire Joseph Lyssonier d'Ypres même dioc. en flandre = rue de tournon chez Mr. Dumarty
114.	François La Grange de Gour dioc. de tarbe = rue des froid Mr. Le Prince chez Mr. de Marey.
115.	Jacques Jean de Bouchemont de la par. St. G. Lauxerois à Paris = du vieux Louvre
116.	Pierre Cousin, de meulle dioc. de Bourge = rue des Poirée chez Mr. Caillaud
117.	Jean Baptiste Emmanot, de St. Loup de la salle dioc. de Chalons = rue St. Jean de latran chez Mr. Dupart.
118.	Bonaventure Ch. Cutinet de Loisy Larrechere dioc. d'autun = rue du marché Palu chez Mr. Minard
119.	Paul Perrier de Jaujet dioc. de Vabre en Bourgogne = rue de la Parmerie chez Mr. d'Amoyer
120.	Louis Vincent Cartier de St. Laumer de mer dioc. de Lyon = rue St. Dionis petit hotel de Malthe.

COURS de Physiologie sous M. Vicq d'Azyr 1785

No.	Sieurs
121.	François Darel de St Aubin Desprunaux d'Angoulême — rue de la harpe chez M. Pourchasson
122.	François Jaberès, de St Jean d'Angely — rue Pierre Sizet Collège de Reims
123.	Jean Nicole Capitaine, de Justine d'Auxerre — rue de Noyon hôtel Toulouse
124.	François Demare, d'Ablouville près de Caen en Normandie — rue des Fossés St Jacques chez Mr. de Bussy.
125.	Jacques Baige, de Montargis près Gien — rue Coupé No. 15.
126.	Pierre Théodore Charles Jean Derotoult, de Caen près de Caen en Normandie cloître St Benoist chez Mr. Blanchet
127.	Jacques Jacard, de Semur d'Auxois — rue des Ste Pères chez Mr. Nicot
128.	Louis Fidel Arnault Manager, d'Albert d'Amiens — rue Des Cordeliers chez Mr. Crepidet
129.	Charles Moreau, de Coulon Le Royaux d'Aunis de la Rochelle — rue des Cordiers hôtel de Bordeaux
130.	Pierre François Victor Breton de la Paroisse St Laurent de Paris — rue Bauglais chez Mr. Maudinet
131.	Etienne Becherel de la ville et Prévôté de Reims — rue du marroir chez Mr. Martin
132.	Nicolas Coutaut du Grand Fusigny près de Nevers — rue Serpigneux chez Mr. Andrieux
133.	Antoine Jerault, de Pouzy près d'Auxerre — rue St Jean de Latran chez Mr. Dupont
134.	François Xavier La Coudraire, de Port sur Saône près de Besançon — rue du Cimetière chez le Limonadier
135.	Claude François Michel, de Chevigney près de Besançon — rue Jardin Public chez Le Limonadier
136.	François Larcheveque, de St Léger près de Coutance — rue de la harpe chez Mr. Pourchasson
137.	Nicolas Chuppe, de Joigny près de Sens au Perche — rue St Jacques chez Mr. Couturier
138.	Louis Cousineau Valgraubert, de la ville d'Alençon près d'Essé en Normandie — rue Ste Marguerite chez Mr. Piot
139.	Antoine Saulnier, de ville neuve sur Allier en Bourbonnois près de Nevers — rue de la harpe hôtel Narbonne
140.	Sébastien Progoumaux, de Chaource près de Langres — rue St Jean de Latran chez Mr. Dupont

COURS de Physiologie sous M. Louis — 1785.

N°.	SIEURS
141.	Charles Antoine Desjardins de St Sithon dioc. de Cambrai = rue montorgueil a la Cornue des Gardes françoises
142.	Louis Charles Desaudais, de Souvigny dioc. de Bayeux = rue de Bussy porte chez Mr. Foy
143.	Jean Jacques Duval, de Vaucelle dioc. de Bayeux = rue de la harpe Cafe d'Anvers
144.	Jean François Amelin, de Caen dioc. de Bayeux = rue de la harpe au coffre d'Anvers
145.	Jean Jouchon de Nery les Caen en Normandie dioc. de Bourges = rue des Souples chez Mr. Cailleau
146.	Joseph Baeyné, de la baie dioc. de Tarbe = rue et hotel de la harpe chez Mr. Dugré
147.	Marcel Roty, d'Anvers dioc. de Cambray = rue des noyers hotel de Toulouse
148.	Pierre Moulibos dioc. de Lescar en Bearn.
149.	Jean Baptiste Louchat, d'Aubusson de Chanon dioc. de Limoges = rue des Fossés Mr. Le Prince
150.	Jean Masson, d'Agde dioc. de Narbonne en Languedoc = rue St Jacques chez Mr. Bertrand
151.	Jean Baptiste La Chaise, de St Junien la Bregere dioc. de Limoges = rue des Bridons chez Mre. Gautier
152.	François Goyhetier, de Serquigny dioc. de Rouen = rue du Plastre chez Mr. Le Brun
153.	Louis Barreyre, de Villemonde dioc. de Clermont = rue de la Bretonnerie chez Mr. Caillot
154.	Denis Pierre Claude Adrien Lejeune, de Bonnieres dioc. de Roüen = Rue de la harpe hotel de Narbonne
155.	Joseph Julien Jean Baptiste Bouvet, de Montreuil la Lande dioc. de Rouen = rue Galande hotel de Mortagne
156.	Guillaume François Trochu de Morigny dioc. de Coutance = rue de la harpe Cafe d'Anvers
157.	François Cartier de Beaune dioc. d'Autun = rue de la Parcheminerie chez Mr. Gaudrian
158.	Jacques Rougier, de Lagnac dioc. de Limoges = rue de Bercy chez Mr. Lavanier
159.	Jean Alexis Evrat, de Lurcy dioc. de Dijon = rue de Sene chez Mr. Leclerc
159	Louis Brou, de St Aubert dioc. de Nevers = rue de Montmorency St Jacques chez Mr. Guillaumont

No.	SIEURS
161.	Jean Joseph Gaumont de Beaulieu de Bregeac en Perigord — rue Mazarine chez M. Coulon
162.	Jean Marie Quintin Vaudin, de Limoges de Lam — Sorbonne chez M. Girard
163.	Joseph Chequillaume de Nancy de Nancy — rue des Maçons hotel St Louis
164.	Marie Francois Verges de la Pre de Ste Jauvine de Paris — rue St Dominique Moudeo
165.	Pierre Devallée de la Motte St Heraye de Poitiers — rue de la Huchette chez M. Jacquotin
166.	Francois de Lusnet de Clamary de Guienne — Place St Michel cul de Sac du Luxembourg
167.	Joseph La Beauchie de Vaucia de Perigueux — rue des Cordiers chez M. Lafosse
168.	Jean Borde de St Germain de Confolens de Confolens — Place des trois Marie chez Mr. Varigot
169.	Jean Francois Dumouth de Berine de Langres — Sorbonne St Michel chez Mr. Devisme
170.	Louis Corman de St Jurin de Perigueux rue des Cordiers chez Mr. Gesset
171.	Jean Baudin de la ville de Lyon — grande rue des St. Pères St Antoine chez son oncle
172.	Jean Garnon de Neuvé de Beaune — rue des Maçons hotel St Louis
173.	Antoine Thomas de St Philpin de St Flour en auvergne — rue de Vaugirard chez Mr. Savane
174.	Jacques Julien Chevalier Dulaitlie de Seglé de Mans — rue des Carmes chez Mr. Simon
175.	Jean Rousseau, de Gorron de Mans — rue Mazarine hotel Dubaine
176.	André Gournay, de Mayenne de Mans — rue des Carmes chez Mr. Simon
177.	Amable Baillant de la Marche de Limoges — Place de Grève chez Mr. Boyer
178.	Antoine Louis Bariot de St Servay de Beaune — rue St André des arts chez Mr. Jedilliez
179.	Jean Antoine Baudry Balzac de la Pre de St Martin de Paris — rue Montorgueil
180.	Jean Jacques Bourdé de la ville de Poitiers — rue des Maçons hotel de la Grenade

COURS d'Physiologie sous M. Louis 1785

Nº.	Sieurs
181.	Jean Joseph le clerc de chateauneuf de Qr de quimper = rue du foin hotel de la providence
182.	Jacques Jean Verdon de St Hilaire devoué de Ste de la Rochelle = rue de la harpe hotel tournus
183.	Bertrand Jaure de St Yr la Roche Dce de Limoges = rue St Jacques chez Mr. Diosy
184.	Etienne Chaisaure de Bregueil Lainé Dce de Limoges = Place maubert chez Mr. Chatard
185.	Jean Auguste Rebstock de Leypsic meme Dce en Saxe = rue Croix des petits
186.	Yrieix Duthuillet de pompadour Dce de Limoges = rue St Jacques chez Mr. Diosy
187.	François Mestivier de St Julien Dce de Limoges = rue des mathurins chez Mr. Perigueux
188.	Louis Riviere de Montmorat Dce de Chalus = rue neuve de Richelieu chez Mr. Calbert
189.	Gille André Dabot de Leyrat Dce d'Angers = rue des macons chez Mr. Monmirail
190.	Pierre Thebé, de Villeneuve Diocese de Cahors = hospital des Gardes françoises au Grand Caillou
191.	Jean Sycaire Peyrusse, de St Gerat Dce de Perigueux = rue de Cordiers chez Mr. Perrier
192.	Jean Ducos, de Lanau Dce d'Oleron en Bearn = rue des francs Bourgeois hotel de Bourgogne
193.	Louis Robouam, de Sarlenay Dce de Poitiers = rue des mathurins Succes de Sarlenay
194.	Martin Marie Labarbe, de Cauville Dce de Rouen = rue de la harpe hotel de Rhuis
195.	Jean Maurice Sebille, de la ville Dce d'Angers = rue de l'Observance hotel du Cheval blanc
196.	Henry Camus, de Dunet Dce de Bourges = rue de la harpe chez Mr. Riquet
197.	Jean Conrard Beauron de Bouffol Dce de Bazas en Guienne = rue croix des petits champs chez Mr. Martin
198.	Joseph Garcin de Thiais Dce de Paris = a la salpetriere
199.	Louis Le merle de la chapelle Dame mer Dce de Nantes = rue de la harpe chez Mr. Serbin
200	Eugene Michel Julien Fontenaille de Rouen Dce d'Angers = rue du foin Mr. Le Louis chez Mr. Cant

COURS de Physiologie sous M. Louis 1785

No.	Sieurs
201.	Pierre René Robin, de la ville de Saugers — rue de la harpe chez Mr. Riquet
202.	Benoist Violle de la ville et Dte de Dijon — rue Serpente chez Mr. Germain
203.	François Louis Verschraegben, de la ville et Dte de Gand en flandre — rue du vieux ceins chez Mr. Larrouimet
204.	Pierre Joseph Le Sellier, de la Pse St Eustache à Paris
205.	Bernard Caussin, de Paris Dse d'auche — rue de Lourcine chez Mr. Le Clerc
206.	Louis Desormeaux, de la ville et Dse de Tours — rue des fossés Dorgeois chez Mr. Demets
207.	Pierre Bovalier d'auvillar Dse de Sarlat — rue St Dominique chez Mr. Son frere
208.	Augustin Charles Le Jeune hal, de Montauban Dse de St Malo — rue St Jacques chez Mr. Richard
209.	Guillaume Hyacinthe Canoulet, de la Guerre Dse de Condom — rue de montagne Ste Geneviève
210.	Pierre Guillaume Gresjasque de Bar sur aube Dse de Saugers — rue St Jacques No. 14.
211.	François Xavier Soleil, de Montauban Dse de Caperbras Dse le Comtat Venaissin rue St Bernard chez Son frere
212.	Henry de Windt, de St Nicolas Dse de Gand en flandre — rue St Jacques chez Mr. Hubert
213.	Pierre Joanne, de Moncontour Dse de St Brieux en Bretagne — rue St André des arts au Coffé du Meridien
214.	Claude Bernery, de Luigny Dse de Vienne en Dauphiné — rue Victorine Hotel Du mans
215.	Charles Simon Carbonnier, de Bleraucourt Dse de Soisson — rue St Barthelemy chez Mr. Boudin
216.	Louis Jean Brehier, de la ville et Dse de Quimper — rue de la Parcheminerie chez Mr. Le Roux
217.	Jean Nicolas De Larsille, de Varsie Dse de Gand en flandre — rue haute feuille chez Mr. Vandercruet
218.	Adrien Simeon Boy, de Champlitte en franche Comté Dse de Dijon — rue St martin chez Mr. Soudnon
219.	Alexandre Soulé de Gachin Dse de Comminge — rue Sigebeau chez Mr. Le milleire
220.	Jean La Forie de St Thorel Dse de Cahors — rue St Victor chez Mr. Lepic

COURS de Physiologie sous M. Louis — 1785

Nº.	SIEURS
221.	Leon La Bastide, de St Loup Dd de Gaire = rue St Jerrin chez Mr. Mil
222.	Bertrand Claué d'alais Dd de Comige = rue du foin St Jacques.
223.	Pierre Sayou, des Faux Dd d'Angoulême chez Mr. Chanson rue des Mathurins
224.	Guillaume Mariaume ~~Marie~~ therese la bicheriee de Beaumont Dd de Poitiers rue St Dominique p. St. Germain au Coin de St Joseph
225.	Alain Seyrat, de Cahors même Dd = rue Mazarine chez Mr. Gauthier
226.	Balthazar andré, d'Aunot Dd de Glandeve en Provence = rue de la Jussienne hotel de Louis Le Grand
227.	Augustin Calembourg, de la ville Dd d'Orleans = rue Croix des petits champs chez Mr. son frere
228.	Jean Papias, de Casmont Dd de Bazas = rue des Cordeliers hotel de Bordeaux
229.	François Marcellinie, de Bretil en Brie = rue de la Grande Truanderie chez Mr. Jacquemet
230.	Antoine Mallotteau, de Longueau Dd de Meaux = de Barrière de Gobelins Caserne des Gardes françoises
231.	Louis François Doué, de Crecy Dd de Gaire = rue Galande chez Mr. Solene
232.	Pierre Caillé de Villemeux Dd d'Agen = rue des Cordeliers hotel de Limoges
233.	Dominique Destouges, de Fiche Dd de Comige = ville juif chez Mr Giraud
234.	Jean Marie Mouron, de Garanet Dd d'Auche = chez Mr. Robert
~~235.~~	Louis Augustin Joseph Derousseaux, de Charleville Dd de Rheims = de Sorbonne
236.	Jean Baptiste Guillaume Meschinet, de Genes même Dd rue des fos. Pere No. 116
237.	Damian Bigner de Daramis Dd d'Oleron = rue St Jacques chez Mr. Le Roy
238.	Jean Baptiste Decolange, d'Auch Dd de Limoges = rue de nasse p. St. Antoine chez Mr. Celian
239.	François Henry De la neuville Dd de Nancy = rue de la harpe = chez Mr. Bigot
240.	Jean Pierre Faye, de la ville Dd de Lyon = rue neuve de Richelieu grande de Sorbonne

N°.	SIEURS
241.	Antoine Guerin d'anjou d.e de vienne en Dauphiné = rue des Grands chez Mr. Lamotte
242.	Joseph Vincent trabuc d'aix même d.e = rue de la harpe chez Mr. trudon
243.	Jean Pierre Blanchet, de Montargis d.e de Sens = rue du chevet St. Landrie chez Mr. chartier
244.	Jean Baptiste Duris, de virville d.e de vienne en Dauphiné = rue de charenton chez Mr. fournier
245.	André Ste. Marthe, d'avalon d.e d'autun = rue de la licorne chez M. Grignon
246.	René Perdrau, de la ville et d.e d'angers = rue du temple chez Mr. Le febvre
247.	Augustin Amilliet, de vivonne d.e de Poitiers = rue de ~~Poitiers~~ Cordiers chez Mr. tournau
248.	Pierre Toison de Bey d.e de chalons sur Saone = rue du f. B. St. Denis chez Mr. hubert
249.	François Louis Pinté, de Pont Savergier d.e de Rheims = rue St. Pierre aux Boeufs chez Mr. Prestant
~~250.~~	Pierre Simonot, d'Epinel d.e de Langres =
251.	Jean Charles Vives de ville franche de Lomogne = d.e de toulouse = a villejuif chez Mr. Pichet
~~252.~~	Albert Verly de Lille d.e de tournay = rue St. antoine chez Mr. Prevot epicier
253.	Bertrand Gabiot, de chassinay d.e de Langres = rue de la mortellerie chez Mr. Soulivet
254.	Adrien Lair de torigny d.e de Bayeux = rue de varenne chez le Prince Monaco
~~255.~~	Jean Baptiste Nicolas albert Becourt de thievre d.e d'amiens = rue St. Martin chez Mr. Martinet
256.	Jean Baptiste Behola de St. Pé d.e de Bayonne = rue Basse St. denis N°. 8.
257.	Antoine Morel du Bar d.e de Grace en Provence = place Cambraye hotel du Petit Dauphin
258	Pierre Desy d'ertvelde en flandre d.e de Gand = rue de la tixeranderie chez Mr. Person
259.	Jean Pierre Viviand, de chambery d.e de Grenoble = rue Perdue hotel de la limace
260.	Jean Jacques Wagnet de Sorion d.e de Liége = rue Sudu chez Mr. Bruny

COURS de Phisiologie sous M. Louis 1785

N°.	SIEURS
261.	Jean francois Naudé de Blot d.e de clermont — rue St Jacques chez M. huet
262.	Petit Jean Tugacque, de Mascrolle d.e de Tarbe — rue de la verrerie chez M. Aublin
	arreté le 16 Juin 1785 — Signé de M. Louis
263	Louis Sebastien Jauscrote de maleville d.e de Nancy — chez M. Louis par son ordre de M. Louis
264	Pierre Ruffray, de D'ainai le Chateau, D.e de Bourges par ordre de M. Louis
265	Coulandre J de Chambun d.e
266	Pierre Joseph Romain Cazenave de Belleville d.e de Paris

N°.	SIEURS
	Ecole Pratique
	Adrien-Simon Boy, Natif de Champlytte en franche-comté.
	Jean-Louis Briant, Natif de Vannes en Bretagne
	Jean Soubot, Natif de Poyardin, d. d'Aix
	Giles-andré ~~Bobot~~ Bobot, de Segret d. D'angers.
	Jean B.te Dubost, de Trevoux
	Louis-auguste-Joseph Desrousseaux, de Charleville.

Nº.	Sieurs

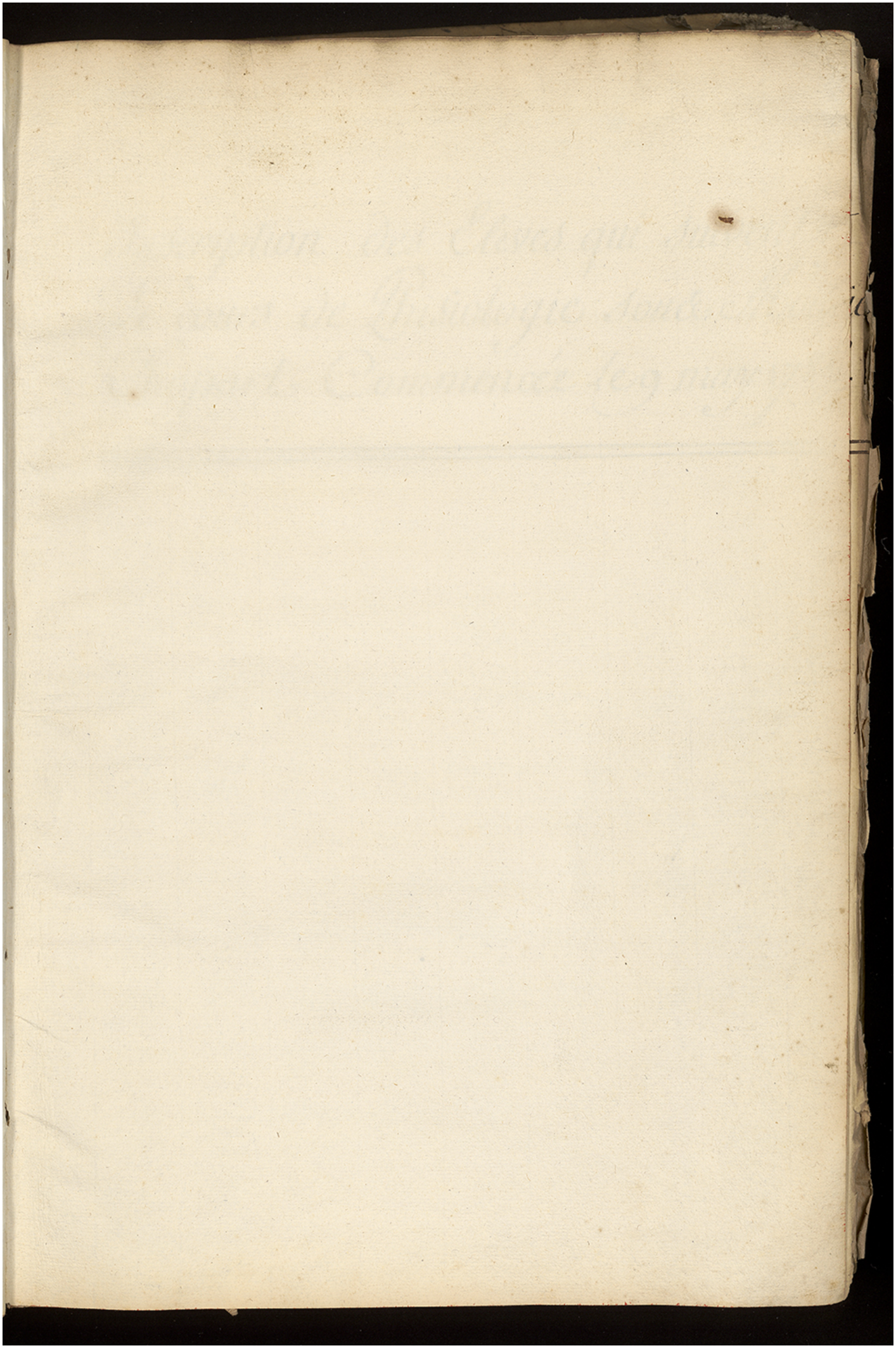

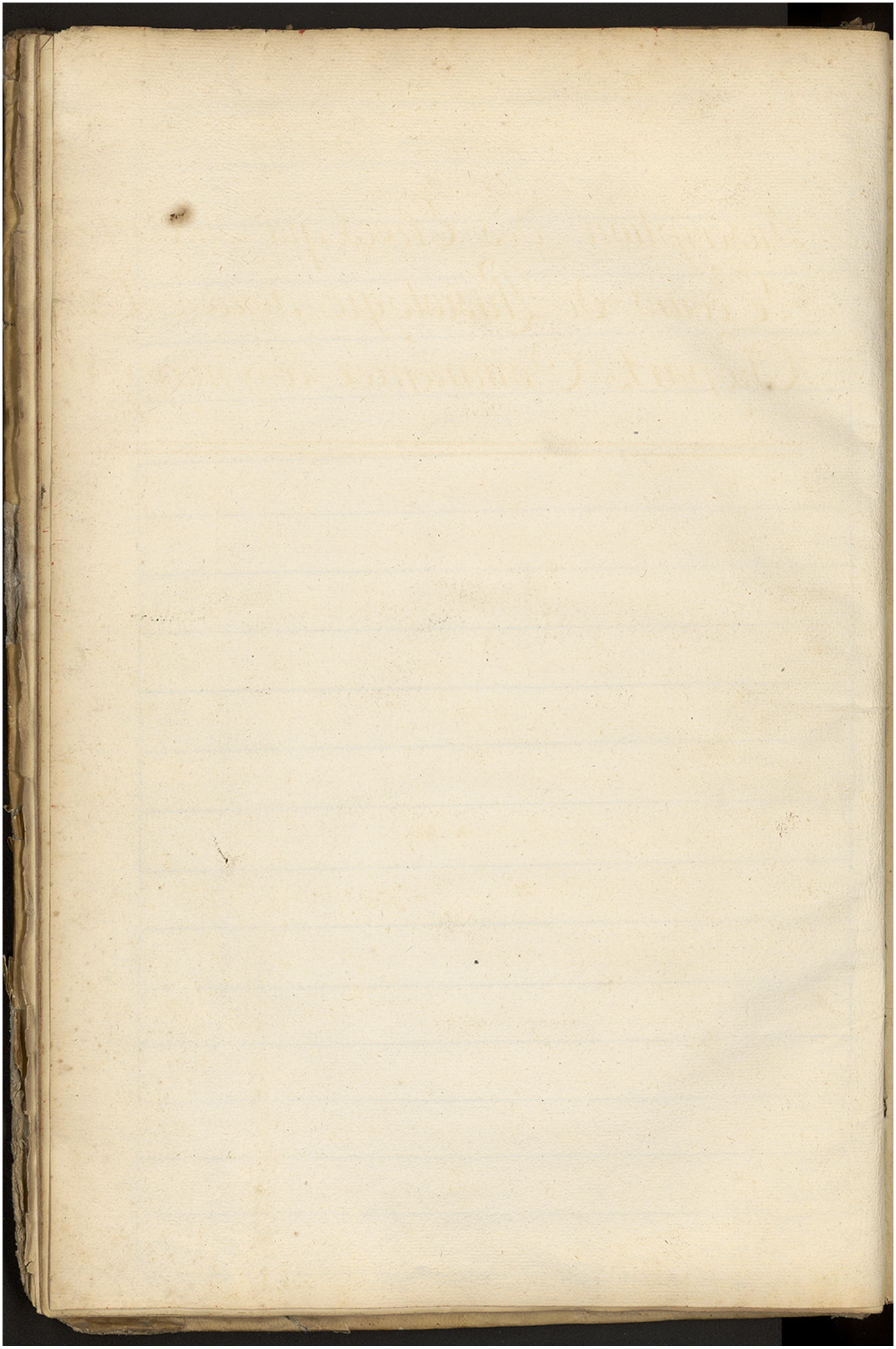

Inscription des Eleves qui suivent
Le cours de Phisiologie sous Monsieur
Chopart. Commencée le 9 may 1785.

COURS de Physiologie — sous M. Chopart Commencé le 9 may 1785.

No.	Sieurs
+ 1.	Suivie Hillarion frous, d'yvarnay de la Rochelle en aunis — Sout St Michel chez Mr. Girard
2.	Antoine Bourrieres de montaigu de d'agen en agenois — rue des deux portes hôtel d'orleans
3.	Francois Mitcent de Marcat de Sezé en normandie — rue St Hilaire maison de M. St Germain
4.	Suivie Joseph Romain Cassenave, de Bellevue de Paris — rue St Pierre chez Mr. George
+ 5.	Suivie Jacques Foucyes de Cumac de cahors en Quercy — rue St Jacques chez Mr. Chachelle
6.	Louis Jacques Robin, de nemis de Lucon en bas poitou — rue des mathurins hotel Impérial
+ 7.	Suivie Elie, d'amasan de Condom — Caserne de Popincourt dans les gardes françoises
8.	Jean Baptiste De Villefumade, de St martin de Riberac de Perigueux — rue Poupé chez une maitresse de Pension
+ 9.	Jean Suivie Thomas boudayer, de vaux de Ste maure — rue Maubert chez Mr. Mateuit
+ 10.	Joseph armand Batard, de la rochemagnac de Périgueux — rue de Richelieu du temple chez Mr. Perray.
+ 11.	Francois Suivie Schasseur d'auvers mine de — rue Galande chez M. de la Rue
+ 12.	Charles aumont, d'une de varanches en normandie — rue de l'Estrapade St Jacques chez M. Liguet
+ 13.	Suivie Joseph St martin, de Pemille de la Rochelle — rue de Tournon chez Mr. Cornu
14.	Michel La Forest, de Brantome de Perigueux — rue Poupé chez Mr. Gravier
+ 15.	André Lacassin de Pocous de Limoges en Vicarie — rue des mathurins chez M. Jaulte
+ 16.	Jean Berthault de Neuville de Bourges en Berri — rue montorgueil chez Mr. Bourgeois
+ 17.	André Lamuse d'Ondene en Bearn de Dax — rue St victor chez Mr. Beunis
+ 18.	Antoine Soulaine de la ville en de Dax — rue de Sevres Bourgeois hotel de Bordeaux
+ 19.	Hector Suivie Chorin d'oupion de Mauleon — en normandie — rue de la harpe chez Mr. Falty
+ 20.	Francois Perrissin d'aunay de Jeune — rue de Notre St Jacques chez M. Le Brun

COURS de Physiologie sous M. Chopart 1785

Nº.	SIEURS
21.	Aimé Dupratz d'auneuy Dio de Gevre — rue du Plat. St Jacques chez Mr. Le Brun
+ 22.	Jean Baptiste Nic de Jourdeval Dio de Coutance — rue Coyseux chez Mr. Lisonde
+ 23.	Denis Allix de Granville Dio de Coutance — rue de la harpe hotel de Nanan
+ 24.	Michel François Le Carpentier de Granville Dio de Coutance — rue de la harpe de Nanan
25.	Jacques Delongle de St Maurice du Desert Dio du Mans — rue de Clury chez Mr. Lemeunier
~~26.~~	Jean Louis Bouchinet de Francière Dio de Beauvais — rue du Rempart St Honoré chez Mr. Roblame
27.	Balthazard André D'amoto, Dio de Grandevis en Bresse — rue de la Juiverie hotel de Louis Le Grand
28.	Jacques Nazaire Piotet, d'Amont St Jean Dio d'Autun en Bourgogne — rue de la harpe hotel de Londres
+ 29.	Guillaume Barau de Bourg Dieu St Nicolas Dio de Limoges — rue du Jardin chez Mr. Gauthier
+ 30	Jacques Dufeux, de Lade Dio de Rheims en Champagne — rue St Germain Laxerrois
31.	Georges François Truffat, de Bou en Chablais Dio de Genève — rue Charpentier hotel de la Vierge
+ 32.	François Durel de St Aubin Desgraux Dio de Coutance — Place St Michel chez Mr. Sourchanon
+ 33.	Jean Joseph Leclerc, de Chateaudun Dio de Quimper en Bretagne — rue de la harpe chez Mr. Fontaine
34.	Jean Baptiste Isnard, de la ville de Riez, même Dio — rue du four St Germain hotel de l'Isle d'Aix
35.	Victor La Forest de Brantome Dio de Perigueux — rue Poupée chez Mr. Gravier
~~36.~~	Antoine Guilhot de St Cibard Dio d'Angoulême — rue de Cordier hotel de Languedoc
37.	Gregoire Joseph Lyssoumier d'Ypres même Dio en Flandre — rue St Honoré
+ 38.	Jean Briolleau de Villegrue Dio de Dax en Gascogne — Place Cambrage chez Mr. Becard
39.	Jean Valleteau de St Thomas d'Heraz Dio d'Angoulême — rue St Dominique hopital des Gardes françoises
40.	Bernard Lasquet, d'Excideuil Dio de Perigueux — rue des Cordiers hotel de Bordeaux

COURS de Physiologie sous M. Hoyart 1785

No.	Sieurs
† 41.	Jacques Etienne Courtial de Solin dioc. de Besançon — rue du Fouarre chez Mr. Meunier
† 42.	Jean Baptiste Nicolas Moriu gron St Gervais à Paris — rue de Seine chez Mr. Demun
43.	Pierre Boisgard de Ballaisayer dioc. de Bazas —
† 44.	Jerome George Macaire de Geneve — rue de la Harpe chez Mr. Guichard
† 45.	Honoré Auguste Ysnard, de Mayence dioc. de Trèves en Prusse — rue Guitbert chez Mr. Bousset
46.	Gille André Bobot, de Signé dioc. d'Angers — rue des macons chez Mr. montreuil
47.	Jean Louis Lejeune, d'Herbigny dioc. de Nantes en Bretagne — rue Coupé hotel de la Reine
† 48.	Jean Chabanes du Bourg St. Babier dioc. de Perigord — rue du Jardin du Roy chez Mr. Le Brun
† 49.	Jean Nicolas Denzin, de Lisle Bouchard dioc. de Tours — rue des Francs Bourgeois chez Mr. de Marne
50.	Jean Pierre Brunet gron St. martin à Paris — rue monsieur chez son gere
51.	Jean Marie Queutin Gaudin, de Flavion dioc. de Reims Paroisse St. Nicolas chez Mr. Girard Mr. Lemonnier
† 52.	François Joseph Bernard, de Montmedy dioc. de Besançon en franche Comté — rue des noyers chez Mr. Robert.
M. 53.	Jean Baptiste Mirambeau de Pons en St Onge — rue St. Pierre hotel St Pierre
54.	Philippe Casaubon, de Lescar dioc. de Lescar en Bearn — cul de sac de la fosse aux
† 55.	Charles Joseph Warnier, de villers montauvoirt dioc. d'Amiens en Picardie — rue St. Jacques chez Mr. Mouchon
56.	Jean Barrail d'Auzay dioc. de Lescar en Bearn — rue des sept voyes au College de Rheims
57.	Jean Lappy de Bastanes dioc. d'Aps en Gascogne — rue de l'arbre sec chez Mr. Baguiole
58.	François Carrier de Balmay en Bugey dioc. de Lyon — rue des macons hotel St Louis
† 59.	Antoine La Grange de Cours dioc. de Tarbe en Bigorre — rue de l'observance chez Mr. Marie
† 60	François Petiteau de St Yrieix dioc. de Limoges — rue des Cordiers chez Mr. Leyer

COURS de Physiologie sous M. Hopart 1785.

No.	SIEURS
+ 61.	Pierre Gaborit de Sanjou Dpt de Ste rue de Clany chez Mr Bourcet
62.	Jean Sebastien Mabil, de la Mariaye pres Dpt de Vannes en Bretagne rue de la Parcheminerie chez Mr Malosne
63.	Thomas Joseph Lottin de Fouilly Dpt de Cambrayz en Hainault rue de l'ancienne Comedie françoise hotel de la fontaine
64.	Dominique Cattin, de Meillay Dpt d'Autun en Bourgogne rue des Marons hotel de la Grenade
+ 65.	Bertrand Gabion de Chasnit Dpt de Langres en Champagne rue de la Mortellerie chez Mr Rutivet
+ 66.	Roger Simon de la Fosse, de Gavray Dpt de Coutance en Normandie rue de la Harpe chez Mr Lourchenon
67.	Joseph Chavanis de Cublié en Bresse Dpt de Macon rue des Cordiers hotel Lamoignon chez Mr Tournaux
+ 68.	Jean Baptiste Cedes de Bahus Dpt d'Auch en Gascogne rue de Seine chez Mr Boivin
69.	Louis Nicolas Varroquier de Varennes Dpt de Meaux en Champagne rue de Colombier hotel notre Dame
70.	Edme Gabrielle Biaubault, de Bellot Dpt de Langres en Bourgogne rue du Foin St Honoré chez Mr Brunet
71.	Pierre Desnay, de la ville et Dpt de Nantes en Bretagne rue St Andre des arts chez Mr Baptiste
+ 72.	François Louis Antoine Devaucelles, de Chavigny Dpt de Sezanne en Champagne rue des deux Boules chez Mr Cheron
73.	Pierre Piotet du mont St Jean Dpt d'Autun en Bourgogne rue de la Harpe chez Mr Simon
74.	Martin Carnat de Mallat Dpt d'Autun en Bourgogne rue des Poirées hotel de Picardie
75.	Charles Dumoulin de Clairvaux Dpt d'Ayen rue Serpente chez Mr Gravier
76.	Pierre de Mirambeau, de Leron Dpt de Dreux en Beauce, rue de la Harpe chez Mr Leno
+ 77.	François Castaignon, d'Armandie Dpt de Nerbe en Bigorre rue des Cordiers chez Mr Delyeches
78.	Joseph Arnoult, de Chevry Dpt d'Autun en Bourgogne rue de la Harpe hotel Cambrai
+ ~~79.~~	Gaspard Antoine Louis Decourt de St Etienne des Bois Dpt de Lyon rue de St Benoit chez Mr Girard
~~80.~~	Henry François Baillon de l'Argentiere de Loudun Dpt de Poitiers rue Simon chez Mr Bonel

N°.	SIEURS
~~81.~~	François St Joannet de Lupiac d.e d'auche — rue des Poirées hotel de Picardie
+ 82.	Joseph Sarraillé, de Bedoc d.e d'oleron en Bearn — rue de Seve chez Mr Junion
+ 83.	Pierre Pujon de monmaure d.e d'oleron en Bearn — rue Mazarine hotel Mazarine
+ 84.	Guillaume Gilbert Caillot, de la pte St Eustache de Paris — rue des Poirées chez Mr son pere.
+ 85.	Pierre Barrallier Sr de la plante, de thivier d.e de Perigor — rue des Mathurins chez M. Jamet
~~86.~~	François Salva de Peyrein d.e de Sesteron en Provence — rue St Eloy chez Lelabeletier
87.	Louis Mathieu Deval de Loudun d.e de Poitiers — rue des quatre fils au marais chez Mr. Hoinet
+ 88	Bernard Chassait, de Ste marie d.e d'oleron en Bearn — rue de Seve chez chez M. Colombat
~~89.~~	Martin Davau de Louroux d.e de tours — rue des Poirées hotel de Picardie
90.	Bernard Dutourné de la ville de Houga d.e d'auche — rue des poirées chez Mr. Caillot
91.	Jean Baptiste Duvergé, de St Michel des Lions d.e de Limoges — rue St martin chez M. son frere
+ 92.	Jean Pierre Fompiere de Montastruc d.e d'auche — rue de Geve chez Mr. Guitard
~~93.~~	Joseph Latané de la Grange de Sulias d.e d'aire — rue du bout du monde chez Mr. Pique
+ 94.	Michel Lasalle de la ville et d.e de Condom — rue St Denis chez M. Bodier
+ 95.	Pierre Delatour de Bleray d.e de tours — rue St Jacques chez Mr. Biron
+ 96.	Joseph Adrien Pigeon de Ravenelle d.e de Beauvais — rue de la feronnerie hotel de vitry
+ 97.	Jean Pierre Aimé Pommereau, d'angerville d.e de chatre — rue Copeau chez Mr Lisarde
+ 98.	Bernard Prechac de tresaut d.e de Condom — rue du mont St hilaire
+ 99.	Guillaume La fond, d'aire d.e de Limoges — rue de Grenelle chez Mr. de Jean
100.	Joseph Dandouan, de terobe d.e de Lectour — rue du Grand Heurlleur chez Mr Jouy

COURS de Physiologie sous M. Chopart 1785.

No.	SIEURS
101.	Marie Hugon de Thiers Dpt de Clermont en auvergne = abbaye St Germain chez M. Darcourt
102.	Thomas Demuison de Villiac Dpt de Perigueux = rue des arcenglers chez Mr. [illegible]
103.	Cosme Martin Petit, du Lourou Dpt de Tours = Sout notre Dame chez Mr. Bastier
104.	Pierre Mercier, de St Denis La Chevanne Dpt de Lucon = rue des Cordiers hotel de la Providence
105.	Jacques Bodinier de Dustet Dpt d'Angers = rue Poupée chez Mr. Jgenet
106.	Adrien Stanislas de Roussau, du Havre de Grace = rue de Seine chez Mr. Gobert
107.	Claude Jacquemain de Nibeaucourt Dpt de Tout = rue Coutume d'artois chez Mr. Bourbonloin
108	Louis de Bourbon d'Malegre Dpt de Clermont en auvergne = rue du Petit vaugirard maison de Sante
109.	André de Corgnau, de Montrau en Chablay Dpt de Gueret = rue de Bourgogne ala Caserne des Gardes francoises
110.	Guillaume Francois Jobé de Lille, du mariage Dpt rue de la Harpe chez Mr. Lepage.
111.	Jean Bergalasse de Montestruc Dpt d'Auch = rue des Poirés hotel de Picardie chez Mr. Cailleau
112.	Mathieu Chozes, de Souillac Dpt de Perigueux = rue Mazarine hotel de la Couronne
113.	Jean Joseph Renard de Disgnacy Dpt de Mons en Hainault = rue de Bourbon chez Mr. Boulanger.
114.	Henry Francois Marie Dumont, de Meulan Dpt de Reims = rue St Jacques chez Mr. Salmon
115.	Jean Coustaut de Cuba Dpt de Perigueux = rue monsieur chez Mr. Le febvre
116	Antoine d'Abzac d'Issendeuil Dpt de Cahors = rue Montmartre chez Mr. d'Abzac
117	Jean Marie Culuet de Vissy d'Avercher Dpt d'Autun = rue du Petit Pont chez Mr. Mivoye
118.	Hyacinthe Desoure de Montastruc Dpt de Toulouse = rue de Marmousets quai hotel de Malthe.
119	Pierre abbadie de Dominetes Dpt de Tarbe = rue du f. St Jacques chez Mr. [illegible]
120.	Etienne Riviere, de Pouzac Dpt d'Auch = rue du Temple chez Mr. Lormand

N°.	Sieurs
~~121.~~	francois Garnier de la ville et d.e d'agen — rue de la harpe chez M.r quelin
122.	Pierre Delpeche de La Rosé d.e de Montauban — rue des prouvers chez M. son oncle
+ 123.	Guillaume Meliard de St Jullien d.e de Limoges — rue de la tixeranderie chez M. hubert
+ 124.	Joseph Campenon de Mesan d.e de Condom — rue maubué chez M. Rochu
+ 125.	Pierre Barrière, du mas Desgenois d.e de Condom — rue du Bacq chez M.r Curé
126.	Pierre Joseph Massart de herbé d.e de namur — rue du Petit Pont chez M.r hubert
+ 127.	Louis Auguste francois Cassan de villeneuve Le Comte d.e de meaux en Brie — rue haute feuille chez Les Premontrés
+ 128.	Pierre Georges formet de Doulvau Le chateau d.e de tours — rue de la harpe chez M. Pailly
+ 129.	Dominique Pieux de Puntos d.e d'auche — rue de vaugirard chez M. Cocque
130.	francois Le Gros d'auvers d.e d'angers — rue St Sauveur chez M.r La Rumelle
+ 131.	Vincent Mayeux de la ville et d.e de Quimper — rue des francs Bourgeois chez M. Esmet
+ 132.	henry Joseph Delavigne de Bily en Bourbonnois d.e de alermont — rue de Lourcine maison du bon puy
+ 133.	Charles Joseph Maudry de curles d.e de noyon en Picardie — rue des mathurins chez M.r Parton
~~134.~~	francois Bernier de Pinon d.e de Perigueux — rue des Cordiers chez M.r son oncle
135.	Jean Dumont, d'aubrive d.e de Langre — rue du marché Palu chez M. Minare
136.	Bernard Loustaunau, de la Bastille Jezerac d.e de Lescar — rue des Poirées chez M. Caillot
+ 137.	René La fond dumont d.e de tours — rue des macons hotel des trésoriers
+ 138.	Jean Baptiste Jurbault de la ville et d.e de Poitiers — rue de la harpe chez M. Poiquet
+ 139.	Jean Martin de Renaison d.e de Lyon — rue St Denis chez M.r Lenoir
+ 140	Simon Dupuy de Burgalais d.e d'auche — rue mon fetard chez M. Guillot

COURS de Physiologie sous M. Chopart 1785

Nº.	SIEURS
141.	Louis Roch Chauré, de Alexandrie Dpt de Charte — rue de Pepe vis la Petite Bastille chez Mr. Le Foye
142.	Jean Jacques Wageuer, de Strasbourg Dpt de Liege — rue grange Batelliere a la Corne des Cheres
143.	Charles Chartier, d'Orville, de notre Dame de Versailles Dpt de Paris — Place Cambrays chez Mr. Bernard
144.	Jean Baptiste Queau de Vincennes Dpt de Langres — rue de la vieille Boucherie chez Mr. Vendure
145.	Antoine Thomas Roch Ferrand, de Montpellier par Dpt de Tours — rue Montmartre chez M. Poquet.
146.	Pierre Descrat, de Nancy Dpt d'Aix — Place St Michel hotel toulouse
147	Dominique Gabriel Savary de Lanville en Dpt de Caen — rue du foin chez Mr. Mobile
148.	Jean Bassoulet, de Blangac Dpt d'Angouleme — rue Saramie chez Mr. l'Abbé Guimet
149.	Jean Faberes de Barcelonne Dpt d'Auche — rue des Boirie chez Mr. Caillot
150.	Pierre Mané de St. Viride à Gerste Dpt de Limoges — rue des cordiers chez Mr. Gauthier
151	Jean Wytmans de Montaigne Dpt d'Anvers en Brabant — rue de la tournellerie chez Mr. Louis
152.	Georges Caudron de Reé Dpt d'Amiens — rue des noyers chez Mr. Parmot
153.	Guillaume La fille d'Amour Dpt d'Auche — rue St. Martin chez Mr. Bernard
154.	Pierre Rottier, de Morsan Dpt du Mans — rue d'enfer chez Mr. Temphier
155.	Leon Belloc de Marmande Dpt d'Agen — rue des Mathurins hotel imperiale
156	Hugues Vaucouret de Nouvat St Denis Dpt de Chaux — rue du foin St Antoine chez Mr. Letuillier
~~157~~	Antoine Mathieu Salmade de Grousmes Dpt d'Albe en Languedoc Place Sorbonne chez Mr. Morel
158.	Henry La Borde, d'Os Dpt d'Oleron — rue des Cordeliers chez Mr. Sarut
159	Jean Boisset d'Auvillar Dpt de Perigueux — rue de la Savonnerie chez Mr. Dufour
160.	Pierre Robin, de St. Domitien les Mantes Dpt de Mantes — Place Cambrays hotel du Soleil d'argent

N°.	SIEURS
~~+ 161.~~	Alexandre Joseph chapuis de Dervier d.e de Liege — rue du Sudan chez M. Le Brun
162.	Pierre Brunerie, de St Rabier d.e de Perigueux — rue St Marguerite chez Mr. Houdard
+ 163.	Pierre Boudeau de Chemillé d.e du mans — rue du faubourg du Roule chez M. Carré
+ 164.	Adrien Cabrot, d'ayet d.e de tarbe — rue du foin St honnoré chez Mr. Droubrelle
+ 165.	Jean Faye, de St Angel d.e de Perigueux — rue des Cordiers chez Mr. Gauthier
+ 166.	François Julien Le meste de la valle d.e du mans — rue du marché Palu chez M. Riquet
~~167.~~	Jean Courtade de horgues d.e de tarbe — rue des Poirées chez M. Caillot
+ 168.	Jean Delcasse de Montauban même d.e — rue St Jacques hotel de Dol
169.	Jean Valade de Paulin d.e de cahors — rue du f. B. du temple a la caserne des Gardes françoises
+ 170.	Jean François Dumont, de Riez d.e de Langres en Bourgogne — Pont St michel chez Mr. de vivine
171.	Jean Baptiste Costes du Bas d.e de cahors en quercy — Place St michel hôtel toulouse
+ 172.	Guillaume Le Gueranic de Serzeaux d.e de vanne — rue des Mathurins chez M. Desormeaux
173.	Jean La noix, de terrasson d.e de Sarlat — rue Mazarine chez Mr. Mollat
+ 174.	Julien La Combe de terrasson d.e de Sarlat — rue Mazarine chez Mr. Mollat
175.	Claude Gaillard, de chamson d.e de Langres — rue Perrain gazelin chez Mr. Jouonle
+ 176.	Jean Jacques Gros yeux, de Moluson d.e de Bourge — rue St Jacques a la Caserne des Gardes françoises
+ ~~177.~~	Jean Toussaint Le Jeune d'hodimont d.e de Liege — rue des Carmes chez Mr. Simon
+ 178.	Christian Danckegott Welcher de Sainger hausin en Saxe — rue St martin chez Blomet
+ 179.	François Patris de St aignan d.e de Bourges — dans St Julien de la tran chez Mr. Boudon
180	Bernard chabanne de St Georges, de St Rabier d.e de Perigueux a la Salpetriere

COURS de Physiologie sous M. Boyard 1785.

Nº.	Sieurs
+ 181.	Antoine Guerin d'anjou ve de vienne en Dauphiné — rue des Grands Augustins chez Mr. Lamotte
182.	Jean Bordes de Cumont ve de Condom — rue et montagne Ste Geneviève chez Mr. La Roze
183.	Louis D'abbadie demeure ve de Lescar — rue des Poirée chez Mr. Caillot
+ 184.	François Hypolitte Rigeon, de Rancut ve de Beauvais — rue de la ferronnerie chez Mr. Cabin
185.	Claude Piotet de mont St. Jean ve d'autun en Bourgogne — rue des grands Bourgeois chez Mr. Colet
186.	Jean Paul Durbac de Ste Lucie ve d'auch — rue St. Denis chez Mr. Bordeaux
+ 187.	Jean Joseph Chauvet de Alexandrie ve de chartre — rue verdelet chez Mr. Delongue
188.	Claude Gaillard de Chanson Sno Jenie ve de Langres — rue Serpente Gacelin chez Mr. Jourdain
+ 189.	Antoine Gabeau, de Rougé ve de Condom — rue St. Denis chez Mr. Briet
190.	Julien Maillau de Ste Maure ve de Tours — rue montpensier chez Mr. Dusart
+ 191.	Bertrand Gaithou, de Campagnan ve d'auch — rue Pagé chez Mr. Boyer
+ 192.	Jean Fournier de Metz ve de Besançon — rue du Potier St. Jacques chez Mr. Lebrun
193.	~~4~~ Pierre Bottereau de St. Victor de Caux ve de Bordeaux — rue de Poitiers hotel de Picardie
+ 194.	François Dubois, de Ste Fleure ve de Jussac ve de Limoges — rue de montmartre chez Mr. Benoit.
+ 195.	Antoine Pascal, de Blaye ve de Bordeaux — rue des Poirée hotel de Picardie
+ 196.	Pierre Ambroise de Vienne Meurine, de Chandieu ve de Poyon — rue des Mathurins hotel Impériale
+ 197.	Jacques Dupuis, de Villeneuve ve d'auch — rue de Lourcine chez Mr. Dare
+ 198.	Jacques Baillard de Bourg ve de Bourge rue St. Denis chez Mr. Delaunay
199.	Pierre Polivos de Marseille ve de Caen — rue montmartre chez Mr. Barlet

arrêté le 13 juin 1785. Signé Mr. Choyart.

Nº.	Sieurs

Nº.	Sieurs

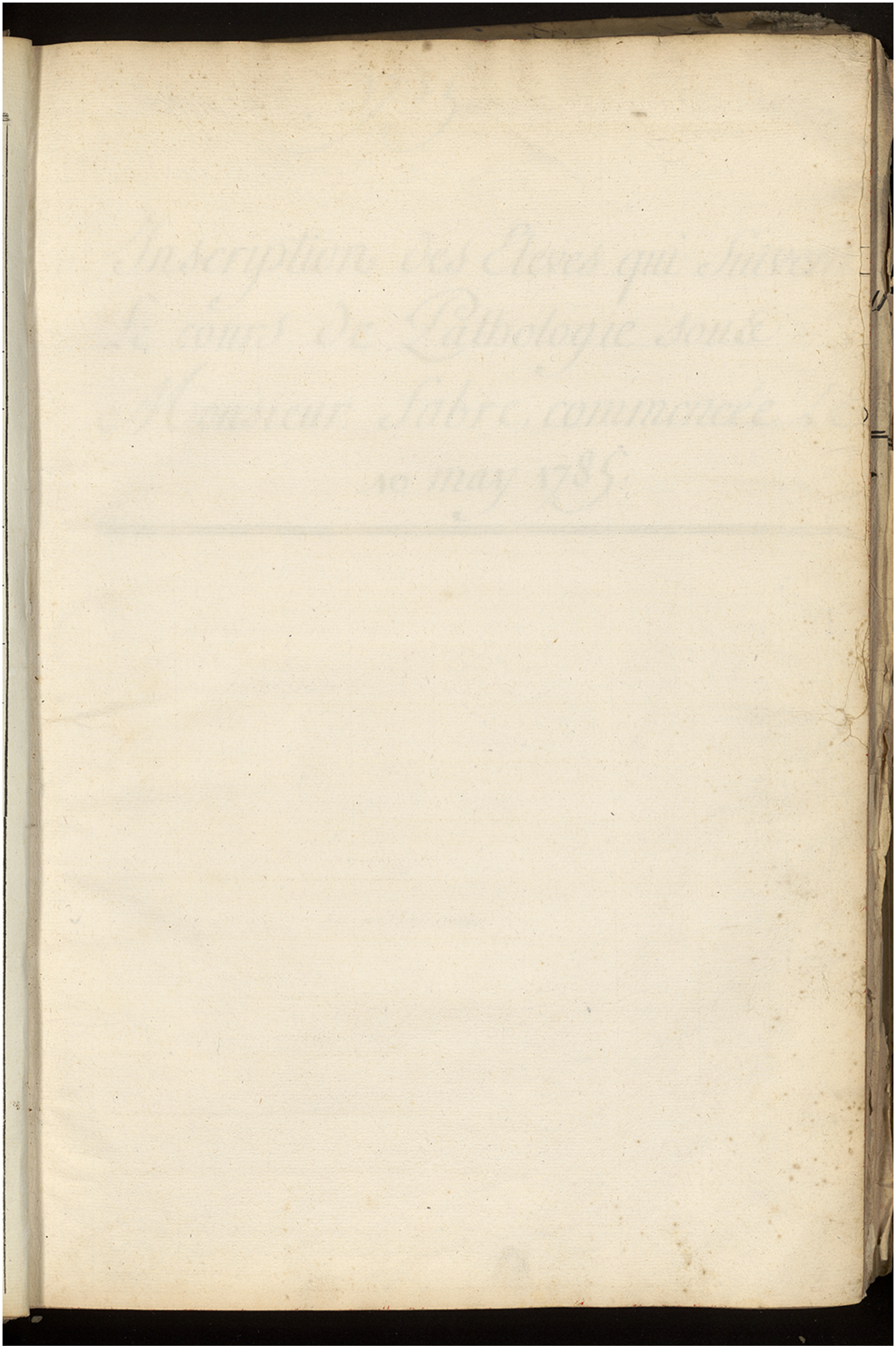

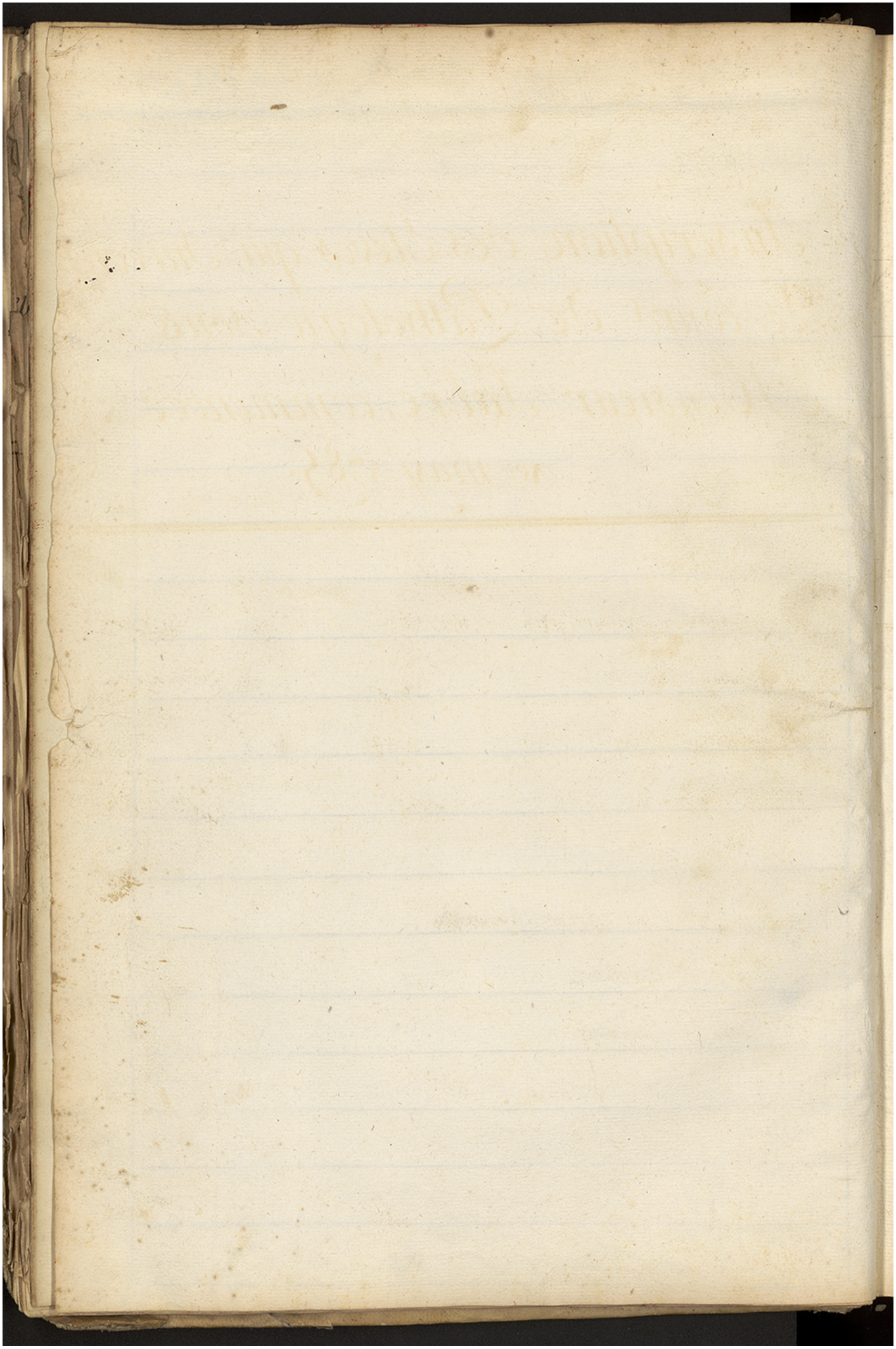

3

1785

Inscription des Eleves qui Suivent
Le cours de Pathologie sous
Monsieur Sabre, commencée le
10 may 1785.

COURS de Pathologie sous M. Fabre Commencé le 10 may 1785

N°.	SIEURS
~~1er.~~	Claude Charles Prost de neuville l'archeveque d.e de Lyon — rue des Poirées hotel de Picardie
~~2.~~	Pierre Sauvage de St amand d.e de Perigueux — cloistre St Benoist Partout
~~3.~~	Jean Boë, de St Etienne d.e d'agen — rue des Poirées chez M. Cailleau.
4.	Vincent Louvain, du fretoy d.e d'amiens en Picardie — rue du foin chez Mde Mabile
~~5.~~	Louis Gouard de St malo même d.e en Bretagne — rue des mucons chez M. Le Rovillonard
6.	Louis ~~[illegible]~~ Graviere, de Ribagnac d.e de Sarlat en Perigore — rue de la harpe hotel Nassau
7.	Louis Joseph Jardillier de moulins en Bourbonnois d.e d'autun — carfour St benoit hotel de Bellevue
8.	Louis Benoist Loiseau, des sables d'olonne d.e de Lucon en bas Poitou — Rue de Dauphine chez M. Francelle
9.	Jean Fourcadelle de Lestelle d.e de Lescar en Bearn — rue des Gravilliers chez M. Despeignes
10.	Pierre Louis François Desfontaines de St Riquier d.e d'amiens en Picardie — rue Percée chez M. Girard
11	Joseph Louis D'abbadie de Madirau d.e de tarbe en Bigorre — rue Cofeau chez M. Lissard
12.	Jean Louis de Combe des Ruais de la Vilie et d.e de Reune en Bretagne — rue des Mathurins a la Pucelle d'orleans
13.	Jean François tros, de la p.ste St Laurent à Paris — rue du f. B. St Denis chez M. Marcilly
~~14.~~	Yves Pierre Louis Rabouin de passavant d.e de Poitiers en Poitou — rue Percée chez M. Girard
15	Jean claude Bouquin de Joinville d.e de chalons en champagne — rue de la harpe hotel de Londres
16.	Augustin Jureau de Fontenay Le Comte en Poitou — rue des Cordiers hotel Languedoc
~~17.~~	Leonard Borde Beaufort de Bourganeuf d.e de Limoges — rue Ste hyacinthe
18	Phillippe Mathurin Juteau de vauvre d.e de chatres en Bausse — rue christine chez M. Rambert
19.	Laurent Isidore Villepique de champignel en Bourgogne d.e de Sens rue St Jean de ~~Latran~~ chez M. Dupart
20.	Pierre Laurent, de Barcune d.e de Seins en Provence — rue de la vieille Draperie dans la Comté des Prestre St Barthelemy

COURS de Pathologie sous M. Sabre 1785

Nº.	
	SIEURS
21.	Jean Joseph Deroubay de St Giry de valenciennes Dse de Cambray en haimault rue St Andre des arts Cul de sac du Mauvais Coin
22.	Jacques Seris de Justas en Bearn Navarre Dse d'oleron Place neuve St Geneviève chez Mr Diorlac
23.	Pierre Charles Lapeirelle de Couchet Dse d'Avranches en Normandie rue des Maçons Hotel de la Grenade
24.	Antoine Buisson de St Dons en Perigord rue St Jacques Hotel de la Bonne foy
25.	François Ouzet de Clermont fermand en auvergne rue du Chevet St Landry Hotel de St Esprit.
26.	André Sebastien Dominique Sorin de Brue en Coussac Dse de Confolens rue St Jean de la Grave chez Mr Sorin.
27.	Jean Cantonnet de Lestelle Dse de Dercar rue de Charenton chez Mr Le Grand
28.	Jean Pierre Lajon de Condommois Dse d'Agen rue des Cordiers Hotel de Provence
29.	Jean Louis Cougé de St martial de Malan Dse de St Flour rue Galande Hotel de Chatillon
30.	Pierre Martin Bozouin de Laval Dse du Maine rue du marché Palu chez Mr. Lecuyer.
31	Claude Le houllier de Montreal en Canada Hotel et place St michel
32.	Jean Simaisson de Jeu Dse de Nemours en Bretagne rue St Jacques Hotel de Mr. Francois
33.	Jacques Vincent Gouin de Richelieu en Poitou Dse de Poitiers rue Maçon chez Mr Lemoine
34.	André Michel Le chapelain de la gde de St Jeure Dse de Coutance en normandie rue Gît le Cœur chez Mr. Robequin
35.	Jean Baptiste Rigal de Martial Dse d'Auche en Gascogne rue montmartre chez Mr. Adam.
36.	Louis Auneveux de Bellac Dse de Limoges rue de la ville l'eveque chez Mr. Le vicomte de Monmirail.
37.	Pierre Boisgarel de Ballaisaguer Dse de Banon en Gascogne Place Cambraye chez Mr. Renard
38.	Louis Chardonneau de la ville et Dse de Tours rue des cordiers hotel du Languedoc
39.	Marc Turcy de Cabrespine Dse de Carcassonne en Languedoc rue de la Tannerie chez Mr Bourgelat
40.	Jacques Sicard de Villeneuve Dse de Narbonne en Languedoc chez Mr Bourgelat rue de la Tannerie.

COURS de Pathologie sous M. Fabre 1785

No.	SIEURS
41.	Henry François François Marie Dumouts de mule Dpt de Sezeaux rue St Jacques chez Mr Salmon
42.	Joseph Vuillier de Mifontaine Dpt de Lecon en Picardie rue St Jacques chez Mr Guimber
43.	Jean Boué de St Clar de Lomagne Dpt de Lectoure abbaye St Germain Des pres au Coffé allemand
44.	Yves Victor Couronne de St Loup de Fribois Dpt de Lisieux rue Jacob chez Letapissier
45.	Pierre Masson de Montboyer Dpt de Ste rue St Jean de Latran chez Mr Dupont
46.	Jean Baptiste Julien de St Jugal de Chateau Laudon en Gatinois Dpt de Sens rue de Petit Hotel St Michel
47.	Pierre Viviand de Jonsac Dpt de Ste rue des fossés de Mr Le Prince chez Mr l'allemand
48.	Marc Antoine Courtade de Bagnieres Dpt de Tarbe en Bigorre rue St Jean de Latran chez M. Boudon
49.	Pierre Miguot de Montagnac Dpt de Perigueux rue de la harpe chez Mr Simon
50.	Etienne D'hories de St Geniez Dpt de Narbonne en Languedoc rue St Anne chez Mr Bartés
51.	Etienne Henry Claude Dubois de Semur Dpt de Bois rue montorgueil chez Mr Son oncle
52.	Jean Arrive de Bouqué Dpt de Comminge en Gascogne au Louvre
53.	Jean Joubert de Poyartin Dpt d'Ax en Gascogne rue St Jacques hotel de Limoges St Jacques
54.	Georges Le Rousel de St Jevere Dpt de Coutance en Normandie rue Gilleminot chez Mr Robquin
55.	Pierre Jean Le Barzy de Duiau Dpt de St Malo en Bretagne rue des maçons hotel St Louis
56	Jean François Le Bas de Gourfalemer Dpt de Coutance en Normandie rue Pavée hotel de Bourgogne
57.	Jean François Le Goff d'Louin Dpt de Vannes en Bretagne rue des maçons hotel St Louis
58	Pierre Jean Baptiste Goutier de Noirmoutier Dpt de Lucon en Bas Poitou rue de la harpe hotel notre Dame
59.	Edme Lazare Gerdy de Bagneux Dpt de Langres en Champagne rue du marché Palu chez Mr Mimard
60	François Patrice de St Aignan Dpt de Bourges en Berry rue du Foin chez Mr Godefroy

COURS de Pathologie sous M. Fabre — 1785

N°.	SIEURS
61.	Guillaume Dudoignon de Condac d.e de Périgueux — rue St. hyacinthe chez Mr. Dernise
62.	Bertrand Claué d'Alan d.e de Connige en Gascogne — rue du foin chez Mde. Mabile
63.	René Jean Couesnon de Souray d.e de Rennes en Bretagne — rue des Mathurins a la Pucelle d'Orléans
~~64.~~	Jean François Bernard Baraignes, de Roumieux d.e de Condom en Gascogne
65.	Jean Louis La Croix, de la p.sse St. Eustache à Paris — rue vivienne chez Mde. de Beaumont.
~~66.~~	Lazare Carnat de Mallat d.e d'Autun en Bourgogne — rue des Poirées chez Mr. Caillaut
67.	Antoine Roussillon, de Libourne d.e de Bordeaux — rue St. Dominique f. St. Germain chez M. Compiegne
68.	Jean Jacques Boucly de la p.sse de Villiers St. Christophe d.e de Noyon en Picardie
69.	Etienne Joseph Bertret de St. Philiber de Noirmoutier d.e de Luçon en Bas Poitou rue de la Harpe hotel Notre Dame
70.	Jacques Jean Drougemont de la p.sse St. Germain Lauxerrois à Paris — au vieux Louvre chez Mde. Lavicomtesse de Rochonard
71.	Pierre Letourneur de la ville et d.e de Coutance en Normandie — rue de la Harpe hotel et Place St. Michel
72.	Jean Baptiste Arnaud de Bayet d.e de Clermont en Auvergne — rue du St. Pere chez Mr. son oncle.
73.	Joseph Rattier, de Vernoiel en Anjou d.e d'Angers — rue du f. B. Montmartre chez Mr. Duret
74.	Pierre Louis David de Souzange d.e de Luçon en Bas Poitou — rue de la Harpe hotel de Rheims
75.	Pierre Lomet de la p.sse St. Pierre de Moulins d.e d'Autun — rue des Poirées hotel de Picardie
76.	François Codon de la ville et d.e de Madrie en Espagne — rue des Mathurins hotel Imperialle
77.	Jean Florat, de Sousillange d.e de Clermont — rue du Jardinet chez Mr. Antoine
78.	Antoine Teyssier de la ville et d.e de Tulle en Limousin — rue St. Jacques au Magazin de Papier
~~79.~~	René Vincent Benjamin Blouet de la ville et d.e de Vanne en Bretagne rue de la Parcheminerie hotel de Bourgogne
80.	Jacques Arguier de St. Hilaire Manizac d.e de Périgueux — rue des Boucheries chez Mr. Baizay

COURS de Pathologie sous M. Sabre 1785.

No.	SIEURS
81	Nicolas Irene de Bourmont Dce de Lorraine — rue des maçons hôtel St Louis
82.	Michel Louis Van Aelst, de Sardyk proche la haye en hollande — rue de Seine chez M. Hubert
83.	Jean Dominique Sartigue de St annamazie Dce de Comminge — rue du foin hôtel Raimond
84.	Nicolas Joseph Maillly de Beaulieu Dce de Verdun — rue des Rosiers chez M. Morgue
85.	Jean Baptiste Aurbel de la ville et Dce de Gand en flandre — rue neuve notre Dame chez Mre Laveine Le clerc
86.	Gaspard Paris d'arles Dce d'Aix en Provence — Place de l'école chez Mre Cazitaine
~~87.~~	Jean Lascomeres de St Nicolas de Verac Dce de Condom — rue du foin St Jacques chez Mre Mabille.
88	Augustin Dreprey d'autrais Dce de Rennes en Bretagne rue de l'université chez Mr le Comte de la Chaise
89.	Jean La Borde de Bourson Dce d'Auch — a l'hopital St Pétrusse
90.	Jean Moutarde ou d'aires Dom Riviere Dce de Tarbe — rue de Jouy St Victor chez Mr Verdier
91.	Maurille Marie francois Bernier de Lucé Dce du mans — rue des maçons chez Mr Montenaud
92.	Laurens Darraucette de la ville et Dce de Bazadois — rue des Mathurins hôtel Imperiale
93.	Pierre Jacques Alexandre Rousseau de Quintembert Dce de Rennes
~~94.~~	Alexandre Joseph chapuis de Verrier Dce de Liege — rue des Carmes chez M. Gamé
95.	François Jean Baptiste André Vois III, de Savigny Dce de Coutances — rue de la haye hotel St michel
96.	François Antoine La Gache de Francourville La Garenne Dce de Paris — rue St Landry
97.	Jean Baptiste Nicolas Morin de la gde Pce St Gervais de Paris — rue de Seine chez Mr Devon
98.	Jean Pierre Le mercier de St Laurens Dce de St Malo — rue des maçons hotel St Louis
99.	Louis François Cigogne de St Nicolas du Bourget Dce de Paris — rue St andré des arts chez Mr Payen
100.	Pierre Castera de Tarsac Dce d'Auch — rue St Benoit chez Mr Gine.

Commencé le 16 Juin 1785 Suivi de Mr Sabre

N°.	SIEURS	Inscription pour l'ecole Pratique 1785.
		Jean B.te Cantonnet, de Lestelle, d. de Lescars
		Bernard Sourzac
		Jean Delbesse
		Pierre Toisson
		~~Jean Privleau. Natif de Petgrue, d. de Bazas~~

N°.	SIEURS

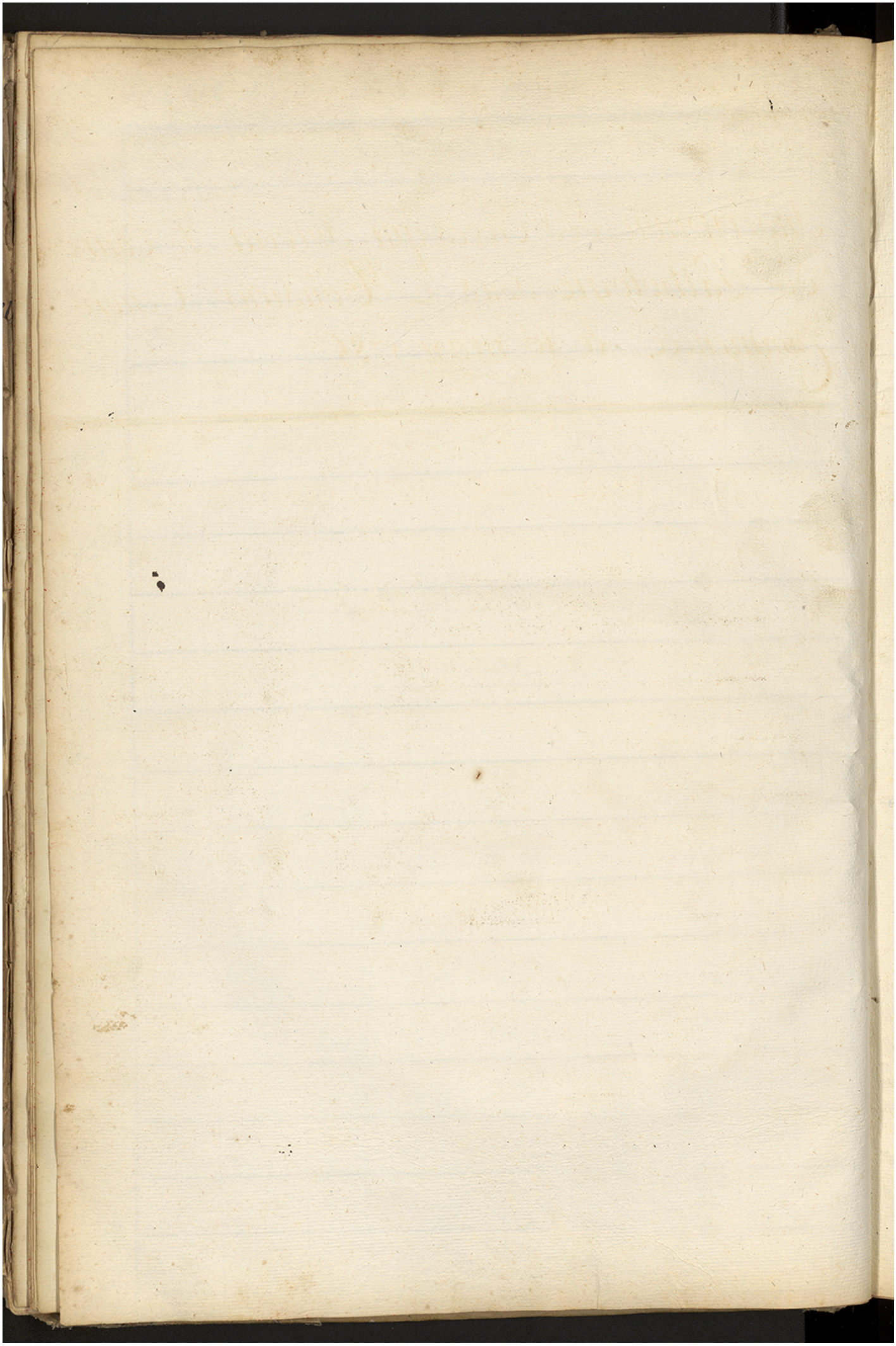

Inscription des Eleves qui suivent Le Cours de Pathologie sous Monsieur Tenon Commencée le 10 may 1785.

COURS de Pathologie sous M. Cruveilhier 1785

No.	Sieurs
1er	Geoffroy du Poulo, de Chalons s/ Marne de Limoges — rue des Cordiers hotel de Bourbon
2.	Gedeon Gotti de Chisne s/ de Genève — rue de la harpe chez Mr. Cochois
3.	Claude Louis Jacques Le Dechault de Jonville s/ de Chalons en champagne — rue de la harpe hotel de Londres
4.	Jean Baptiste Duchaud de Limoges même s/ — rue de la Grande truanderie chez Mr. Maillet
5.	Pierre Laurent Poivier de la p.sse St Eustache à Paris — rue St Roch chez Mr. Coutant
6.	Louis Charrepey de St Pierre de la ville de ville comte de Chamont s/ de Clermont en Forrand en auvergne — rue Gremeta a l'Etoile d'or
7.	Pierre Antoine Grillon de St Jean de Bonnevalle s/ de Perigueux en champagne — rue St Jean de latran chez Mr. Bugard
8.	Dme Lazare Gerdy de Bagneux la Fosse s/ de Langres en champagne — rue de
9.	Pierre Lavigne d'Ondrault s/ de Tarbes en Bigorre — rue de Lourmel chez Mr. Menault
10.	Pierre Bergouinoux, de Marmagne s/ de Clermont Ferrand en auvergne — rue de Foin St. Jacques hotel d'Aladon
11.	Jean Casagneres de Tribon s/ de Tarbes en Bigorre — rue de Lourmel Grande Caserne des Gardes françoises
12.	Jean Baptiste Drouin de Metz — Rue de la harpe
13.	Guillaume Villeneuve de Montignan s/ de Condrau en Guienne — rue Mouffetard chez Mr. Bauvarlet
14.	Grégoire Delteil de Segos s/ d'Auche en Gascogne — rue des Cyprets chez Mr. tabouliau
15.	Pierre La motere de St Colombe s/ de Condom en Gascogne — rue des mathurins hotel Imperiale
16.	Jean Bordenie, de Montmaumont s/ d'Agen — rue des mathurins hotel Imperiale
17.	Jean Soulet de Vic s/ de Tarbes en Bigorre — rue de Bussy chez Mr. Couard
18.	Louis Francois Pichard de Noizerbe en Gatinois même s/ rue St Germain d'auxerrois chez Mr. l'abbé Marie
19.	Joseph Guiraud de Caunes s/ de Narbonne en Languedoc — rue de la Juiverie chez Mr. Bourgoulle
20.	Jacques Joseph Guillier de Noyon s/ en tout en champagne — rue de la harpe chez Mr. Pelly.

COURS de Pathologie sous M. Devon 1785.

Nº.	SIEURS
21.	Guillaume de la Corte Dupuis dit de Lalouve en Gascogne arrivé jusq chez Mr. Gervais
22.	Jean Paul auguste de Prat dit de Cousserans abbaye St Germain chez Mr. L'allemand
23.	Pierre Lamprè, de Cognac dit de St. rue de Cœur volant chez Mr. Jaubert
~~24.~~	Guillaume Daurecque, en faucaut dit de Condom en Gascogne rue des Cordiers hotel de Bordeaux
25.	Jean Charles François Esnault Couvrie de Dompierre dit du mines en normandie rue de la harpe maison de Mr. Solly.
26.	Charles Prosper Dumay de Richelieu dit de Poitiers rue de la moignon chez Mr. Le Grand
27.	Jean Pierre Yvire de ville franche en Languedoc a chomy Le Roy chez Mr. Coutreau
28.	Pierre Mouceau, de Baugé dit d'anjou rue des Fossés rouge chez Mr. Baryeau
29.	Abelé Rocher, fils de Lorraine, de Coulereau dit du maine rue du petit Carreaux chez Mr. Lunard
30.	Thomas Joseph Cottin de Courcby dit de Cambraye en haimault rue de l'ancienne Comédie françoise hotel de la Faulture
~~31.~~	Alexandre Joseph Chapuis de vervier dit de Liege rue des Carmes chez Mr. Gaine
32.	Antoine Bourieres du lieu de Montaigu dit d'agen rue des deux portes St. Severin hotel d'orleans
33.	Pierre Boiguard de Balaisaguet dit de Barone en Gascogne dans St Jean de Latran chez Mr. Barbounet
34.	Jacques Gauvin de St Germain de Damerville en normandie dit de Coutance Rue de petit hotel St Michel
35.	Louis Grosbois de Baugé dit d'anger rue montmartre hotel d'anjou
36.	Louis Olivier Ruels, de champ dernier dit de Poitiers rue maron chez Mr. ozier
37.	~~Louis Olivier~~ Denis Soustau de Lestelle dit de Lescun en Beart rue de Lourcine chez Mr. Dare
38.	Joseph armand Dutaud de Laval en Basse marche rue de la lescrandone chez Mr. Potier
39.	Mathurin Ortat dernier dit de cahorre rue de Clery chez Mr. ortat son oncle
40.	Louis D'orleans, de Colombi dit de Coutance en normandie rue de la harpe hotel St martin

N°.	SIEURS
41	Henry Joseph Delavigne, de Bily d.e de Clermont en Auvergne = rue de Loursine chez M. Philippe
42.	Vital Dauriac, de Couteur d.e d'Auche en Gascogne = Place Cambraye Petit hotel Dauphin
43.	François Reynaudie de St Maurice les St Robert en Bas Limousin = rue St Jacques chez Mr. Diosi
44.	Jean Louis Antoine Fouquet, de Fresnay d.e du Mans = rue de la Calandre chez Mr. Cerette
45.	Pierre Jouanaux, de Guirande d.e de Bourge = rue St Louis chez Mr. Helion
46.	Jean Latanné de St Hidon d.e d'Aire en Gascogne = rue St Jacques chez Mr. Bescheras
47.	Pierre Michel Bodin de la ville et d.e de Tour = rue du f. B. St Antoine chez Mr. Jaure
48.	Mathieu Bardy de Ste Florine d.e de St Flour en Auvergne = rue Melé chez Mr. Son oncle
49.	Jean Baptiste Tourlouze de Lucq d.e d'Oleron en Bearn = avangirard chez Mr. Marechal
50.	Andrieu Latarrade de Madiran d.e de Tarbe en Bigorre = rue St Eloi chez Mr. Tindeure
~~51.~~	Jean Du Colombier, de Maillat d.e de Limoges = rue des Cordiers hotel St Pierre
52.	Jacques Abdon Neyronis de Villemur d.e de Montauban rue St Denis chez Mr. Cartellier
53.	Antoine Joseph Dariste, du Bar d.e de Grace en Provence = rue St Honoré chez Le Peran de l'Oratoire
54.	Jacques Guillory, de Couverne d.e de Poitiers = rue de la Harpe chez Mr. Riquier
55.	Nicolas Coutant, du Grand Presigné d.e de Tours = rue Perpignan chez Mr. Condray
56.	Jacques Colomet de Lorient d.e de Vannes en Bretagne = rue de la Harpe chez Mr. Herbin
57.	Jean François Roux de Bugé en Bresse d.e de Lyon = a mon Rouge chez Mr. Le Blanc
58.	François Pannetrat, de Nuade d.e d'Autun en Bourgogne = rue Perné chez Mr. Gerard
59.	Jean Jacques Marcel Prost de Semur en Bourgogne d.e d'Autun à la Salpetriere
60.	Jean Penard de St Savinien d.e de St. rue du foin St Hilaire chez Mr. de la Cour

COURS d'Gathologie sous M. Ceuou — 1785.

N°	SIEURS
61.	François Dubois de Jussac Dce de Limoges = rue de Montmt St Antoine chez M. Bouat
62.	François Charles Courtiades de St Saudre de cahors en quercy = rue Serpente St Julien le pauvre chez Mr Duval
63.	Augustin François Perinet de Tressy Dce de Chalons en champagne = rue de la harpe chez Mr Tally
64.	Jean Gauthier de montagne Dce de la Rochelle = rue Maron chez M. Jacques
65.	Pierre Léger Bouillaux de Bazas D. de Perigueux = rue St Jacques chez Loiseau
66.	Joseph Alexandre Herbin de Montauban Dce de Chalons sur marne = rue St Jacques chez Mr. Lafosse
67.	Jean Mercy Sonnette de St Pierre d'Oleron en Brouage Dce d'Aix = al'hopital St Louis
68.	Antoine Pal d'allauche Dce de Clermont en auvergne = rue Dourtibourg chez M. Jon oncle
69.	Jean Theodon Joubiaud de St Sauveur d'arles en Roussillon = rue montorgueil chez Mr Lutin
70.	Pierre Jacquier de Gorulh Dce d'angoulesme = rue des Cordiers chez M. Emonet
71.	Pierre François Glotin, de Dinan Dce de St Malo = rue des maçons hotel St Louis
72.	Charles Dominique Silvent, de Bourg en Bresse Dce de Lyon = rue des maçons hotel St Louis
73.	Jean Delcros de Fumel Dce de cahors en quercy = rue de la harpe Cosse d'arlois
74.	Jean Mathias Nugent, de Foix de St Volusien Dce de Rouen en Languedoc rue de Cordelier chez Pascal
75.	Alexandre D'audibertiere de St Projet Dce de cahors = rue de la harpe chez Mr. Robinot
76.	Bernard La Rigaudere de St Mezar Dce de toulouse = rue du battoy chez Mr. La Baume
77.	Antoine Thomas de St Flyrie Dce de St Flour en auvergne = rue de Vaugirard chez M. Jovane
78.	Martin Carnat, de Mallat Dce d'autun en Bourgogne = rue de Poitou hotel de Picardie
79.	Guillaume Mejaynat de St Privat Dce de cahors = rue St Honoré chez Mr. Doire
80.	Jacques Yves Hilarion Polge, de Mirbeau Dce de nismes = rue de charonne chez Mr. Soutiere.

COURS de Pathologie sous M. Ceuon 1785

No.	Sieurs
81.	Pierre Hubert Guyat de Riom Dde de Clermont Fermne en auvergne rue de la petrière
82.	Pierre Marie Villeneuve, de Joubrun Dde d'Orléans rue Gilles Cœur chez Mr de Jussieu
83.	Martin Moquet de Louroux Dde d'Autun rue des prêtres St Germain chez Mr Moreau
84.	Joseph Dumazaide de Cantal Dde de Lectoure rue du chevalier du Guet No. 5
85.	Jean Baudin de Colombier Dde de Pte rue du foin hotel d'orléans
86.	Mauville Marais François Dernier de Lucé Jouy le Moutier Dde Beauvais rue des Maçons chez Mr Montbrun
87.	Pierre Gatien Pourneau de la Chapelle St Hypolite Dde d'Autun rue du foin St Jacques hotel d'Orléans
88.	François Olivier Le Cour de Billot, de St Malo même Dde rue du foin St Jacques hotel de Provence
89.	Jean François Merolthon, de Salins Dde de Justinien en Provence rue St Hilaire chez Mr Baudouin
90.	Jacques Antoine ~~Lucas~~ Pierry de Nevers Dde de Bayeux rue maison chez Mr Cricl
91.	Honnoré Maurice Menager de St Cezaire Dde de Grace en Provence rue St Hilaire chez Mr Baudouin
92.	Antoine Bernardot, de Chateau Renard Dde d'Autun rue de Vaugirard chez Mr Fontaye
93.	Guillaume Blaise Gravat, de Soultz Dde d'Autun rue Boucher chez Mr Simonin
94.	Mathieu Lasere d'Aigueze Dde d'Autun à l'hospital des quinze vingts
95.	Pierre Jacques Doucyes, de Cosne Dde de Cahors rue St Davoie chez Mr Cochet
96.	Jean Richon, de Marsolan Dde de Lectoure rue et hotel Ste Marguerite
97.	Joseph Lataué de la Grange de Juliac Dde d'Aire rue du bout du monde chez M. Fujac
98.	Joseph Colange de St Germain Laubrun Dde de Clermont en auvergne rue St Jacques hotel de Dillon
99.	François Decorte de Villebramar Dde d'Agen rue des deux portes hotel d'orléans
100	Pierre Petit d'Heriset Dde de Langres rue de la Harpe hotel de Nesmes

COURS de Pathologie sous M. Ceuon 1785

Nº.	SIEURS
101.	François Fomarede, demeurant Vd'ax en Gascogne = Parvis notre Dame chez M. Navarre
102.	François Antoine Good de cette Comté de Jergeau en Juine = rue Sois communiste Carmes des Juines
103.	Silvie Aymar de Bagnière de Luchon = rue St Honoré hotel d'Alligre
104.	Charles Larroque de Vivrac Vd'Alby en Languedoc = Sout au chauny chez Mr. Chiron
105.	Pierre Delpeux de Lourmeau Vd'Angoulême = rue de Mathurins hotel Imprimerie
106.	Pierre Butin, de Rochelle Vde Poitiers = rue Dessein, chez Mr. Dubois
107.	Vincent Gracide d'Arcasau Vde Couserau = rue Hyacinthe chez Mr. Paris
108.	Joseph Pierre Jalé de Bernist Vd'Angers = rue Macon chez Mr. Dalembert
109.	Jean Lartet de Moliere Vde Cahors = rue St Antoine chez Mr. Dubois
110.	Jacques Privat de St. Martin Devolge Vd'Uzès en Languedoc = rue de Verbois chez Mr. Pitot
111.	Jean Baptiste Boudeau, de la ville Vd'Autun en Bourgogne = rue de Bourbon chez Mr. St Lamé
112.	Jean ~~Baptiste~~ Marie Barbauson, de Morlay Vd'Orléans en Bretagne à la cité chez Mr. Charpentier
113.	Guillaume Lataime, de St Gingers Vde Tours = rue Grenelle hotel de Lyon
114.	Jean Baptiste D'abezies, de Aroucin Vd'Auch = rue de la Parcheminerie hotel de la Grenade
115.	Isaac Brault, demeurant Vd'Orléans = grande rue de Sloule chez Mr. Arnoux
116.	Jean Cardeneau de Castelnau Vd'Arcy en Chalos = rue Cypreau chez Mr. Soulin
117.	Jean Desquere de St Vincent de Tirosse Vd'Dax en Gascogne = rue Dubarcq chez Premiere Semaine
118.	Bertrand Le Brun de Jouvirac Vd'Auch = rue Notre Dame Dorchamps chez Le marechal de Laval
119	Bertrand Desparlayer, de la Ville Coutat Vd'Estarbe en Bigorre = rue de Fossés St Jacques chez Mr. Jocard
120.	Jean Baptiste Carricas de St Mont Vd'Auche = rue de Poitiers hotel de Picardie

COURS de Pathologie sous M. Ceron 1785.

No.	SIEURS
121.	Pierre Garyaud de bourg de Bolaine Dio de Perigueux = rue des Cordiers chez Dervier
122.	Guillaume Meliard de St Junien Dio de Limoges = rue St Antoine chez Mr. Vatar
123.	Louis Soeury de la Brone, de Jaude Dio d'angoulesme = rue des Cordiers Grand St Frere
124.	Pierre Seybouet demeurant en allemagne de retour = rue des Foins chez Mr. Fremault
125	Pierre Diot, de Decize Dio de Bourges = rue des Poirés hotel de Picardie
126.	Vincent Dubois, de Montfort Dio d'Ax = rue du Coeur volant chez Mr. Portet
127.	François Jacques Etienne Fornet de la pse St Jacques de retour = rue monsieur chez Mr. Figuet
128.	Jean Coubes d'azerac Dio de Perigueux = rue de temple a la Caserne des Gardes Françoises
129.	Jean Portet du mont de Marsan Dio d'Aire en Gascogne = rue Mazarine chez M. armantat
130.	Michel Joseph allain de Mizit en Bretagne Dio de Quimper = rue du Petit pont chez Mr. St martin
131.	Jean Darleuset, de St Genis Dio de Perigueux = rue St Severin chez Mr. St Chevron
132.	François Dufsau, d'oulche Dio de tarbe = rue St Germain chez Mr. Dariau
133.	Jean Dellas de la Roumieu Dio de Condom = rue des Cordeliers = hotel de Bordeaux
134	Jean Mazeres de St Cyprien Dio d'auch = rue des Cordeliers hotel de Bordeaux
135.	Pierre Lalande, de Jirnay Dio de Poitiers = cloitre St Benoit chez Mr. Lauze
136.	Jacques Rougier de bourg de taigneux Dio de Limoges = rue de Seine f. St Germain Antoine chez Mr. Lavanier
137.	Pierre Viale de Soulatgeou Dio de Limoges = rue St Jacques chez Mr. Lasnon
138.	Pierre Dubore de St Mont Dio d'auch = rue de la harpe hotel corbeau
139.	Joseph Barbier de Brimoy Dio de Paris = rue de la harpe chez Mr. Jongere
140	Jean Baptiste Bonde de la ville en Dio de Limoges = rue du foyn chez Mr. Veuzi

COURS de Pathologie sous M. Ceuvo 1785

No.	SIEURS
141.	Jean Berthault de veuil Dioc. de Bourges = rue neuve longueuil chez Mr. Bourgeois
142.	Mathieu Teisonnier de St Gile Dioc. de nime = cloitre St Opportune chez M. Daujon
143.	Jean Chassaicy de St marée Dioc. d'Oleron en Bearn = rue de fere chez M. Simon
144.	Jean Carruegue d'arrus Dioc. de Narbe au College de Bthune chez Mr. Bourgeois
145.	Barthelemy Senac de St Seine de Bars Dioc. d'auch = rue de la Celleterie hotel D'orleans
146.	Francois Doyen d'isy Leveque Dioc. d'autun en Bourgogne = rue du Stare St Jacques hotel froide fort
147.	Denis Robert de St vincent d'ardeuile Dioc. de Bourges en Berie = rue haute feuille hotel de Berie
148.	Bernard Moussarrat de Lestelle en Bearn = rue neuve chez Mr. Page
149.	Francois Billé, de la chapelle Blanche Dioc. d'angers = rue de la Calandre chez Mr. Poitiers
150.	Francois Renault, de cruilly Dioc. de Bayeux = rue mobile No. 3 L.
151.	Cosme Claude Lambert fils, de bourg de Dieu Dioc. d'autun = Barrier des Gobelins
152.	Julien Desormais de la pse St Denis Dioc. d'amiens = rue St martin chez Mr. Le fort
153.	Jean Louis Provendier de futeau Dioc. de Blois = rue de f. de St St Denis chez Mr. Michel
154.	Antoine Baudouille de Sisay Leuse Dioc. d'autun = rue de f. de St St Honoré chez Mr. Richard
155.	Louis Marie tercier Bourgard, de St Pierre D'Auxon Dioc. de Poitiers = rue de St Jean de latran petit hotel Dauphin
156.	Jacques Marin Guillot, de Ceau Dioc. de Bayeux = rue de Richelieu entre Dudlay
157.	Claude Durand de Jauriguy Dioc. de clermont = rue des Poirée chez Mr. Caillot
158.	Louis Charles Fournier, de Molleron Dioc. de Sisteron = cloitre St Benoit chez Mr. Blanchet
159.	Pierre Dufresne de Beauville Dioc. de Coutance = rue traversiere chez Dion
160.	Bernard Bourdefoy de la Bastide d'Betarbe en Bigorre = rue Dafroy St St antoine chez Mr. Martinet
161.	Andrieu Joseph Henry de Brouage Dioc. de Xaintonge = rue du Coq St St Jacques chez Mr. Carlet.

COURS de Pathologie sous M. Lemon 1785

No.	SIEURS
161.	Jean Bernard Lavere de St. Maurice de Comminge rue St. Denis chez Mr. Petit
162.	Thomas Judet de Fernière de St. Martial de valette de Limoges rue St. Antoine chez Mr. Lallemand
163.	François de Paul Carbonneau de Pouillac de Dax rue de la Harpe hotel d'Arcole
164.	Nicolas de Camay de Nicolayon de Besançon rue fontaine au Roy chez Le Prince
165.	Etienne D'arlade de ville franche de Bayonne rue de la Harpe chez Mr. Donat
~~166.~~	Jacques Pommier de Grand Pré de Clermont rue des marmousets chez Jon Cousin
167.	Jean Pierre Dupuis de Paulin de Dax rue de la vieille monnoye chez Mr. Dumoutier
168.	Jean Debeze de Celle de Bat de Dax rue St. Honoré chez Mr. Bitaubé
169.	Georges Caudron de Cerisi de Amiens rue des noyers chez Mr. Sarrot
170.	Joseph Massoc de Pouyade de Tarbes rue St. Denis chez Mr. Guerin
171.	Ferdinand Joseph Sauvage d'Allemagne de la Marine de Tournay ville en Flandre rue du Foin chez Mr. Le Prince
172.	Bernard Esquerre d'Avignonet de Comminge rue St. Louis au Palais chez Mr. Lemaire
173.	Jean Antoine Lhuillier de Cerisi de Amiens rue Montfaucon chez Mr. Prator
174.	Pierre Matrau de Cerne de Dax rue des marmousets chez Mr. Boulanger
175.	Pierre Duval de St. Disant de Bordeaux rue de Poitiers chez Mr. Cottot
176.	Marie Cenert de Montauban de Dax rue de la vieille monnoye chez Mr. Perin
177.	François Demay demoiselle de Clermont G. R. de St. Jacques St. Antoine chez Mr. Lalande
178.	Jean Nicolas de Petit de Dax rue de Reuilly St. Antoine chez Mr. Perrau
179.	Pierre Datte de Grolas de Dax rue des Cordiers hotel de Bordeaux
180.	François Henry de Lunéville de Nancy
181	

COURS de Pathologie sous M. Tenon 1785

N°.	SIEURS
182.	Jacques françois Marie Chetenet, de thouars d.e de Poitiers
183.	Jean Baptiste Lancelot de Courrouge d.e de tour.
	arreté le 17 juin 1785. signé pelletan pour Mr. Tenon.

Nº.	SIEURS
	École pratique 1785
	Pierre Thoisson
	Jean Castaignere
	Paul Sailhasson
	Laurent Mounier
	Bernard Caussade

Nº.	Sieurs

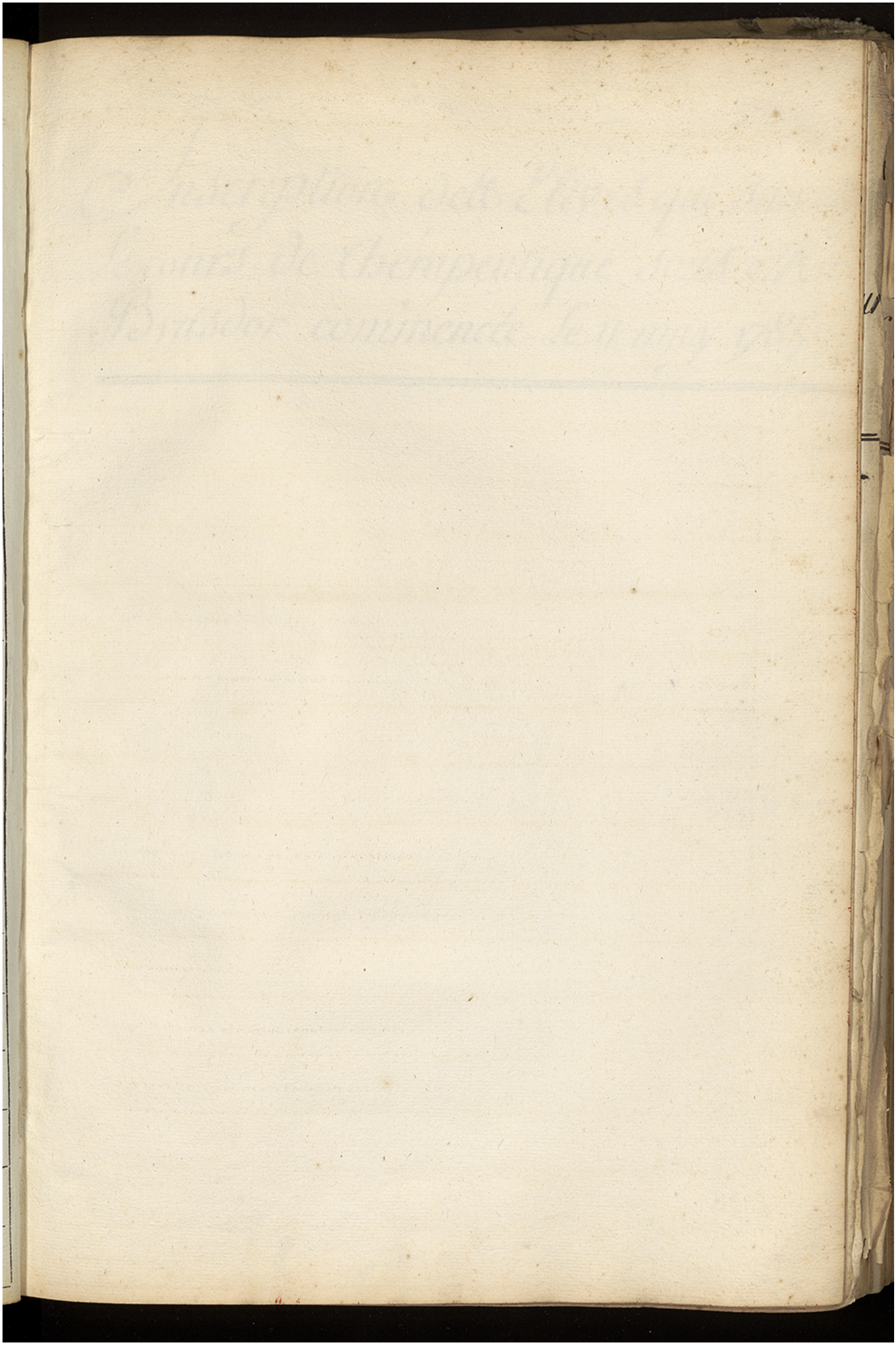

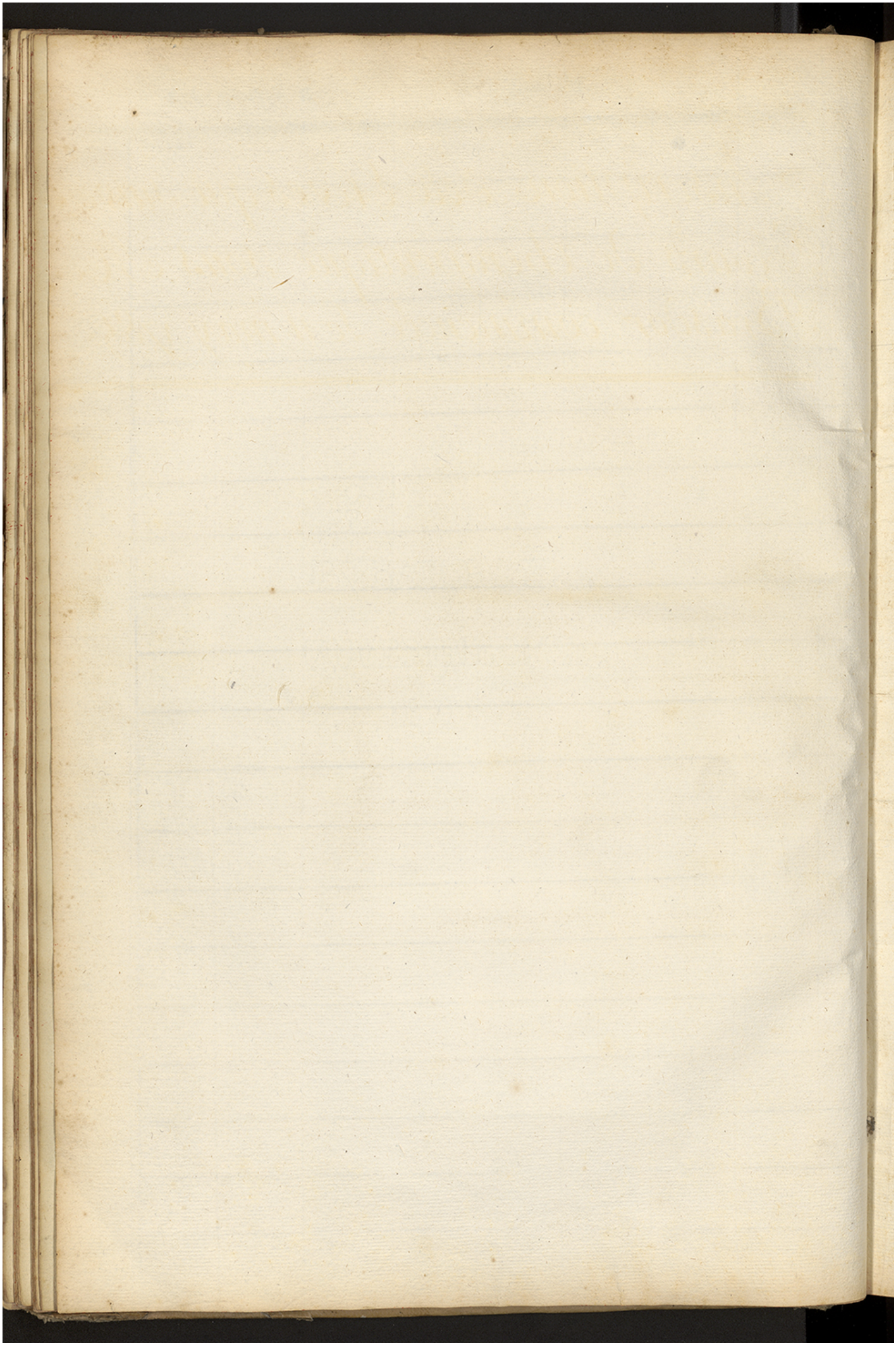

3

Inscription des Eleves qui suivent
le cours de Thérapeutique sous Moi
Brasdor commencée le 11 may 1785.

COURS de Chirurgie sous M. Brasdor Cour.r Le 11 may 1785

Nº.	SIEURS	
1er	Jean Antoine Mourgues de monasterole Dr. d'Albe en Italie = Rue Cambray chez M. Sue	
2.	Vincent Louvain de Pretoy Dr. d'Amiens en Picardie = rue du foin St Jacques chez Mde. Mabile	111
3.	François Joseph Gamman, de Saverne en Alsace Dr. de Strasbourg = rue de la Verrerie chez M. Lyet	11
4.	Jean François Frevost de St Pierre de Fauvage Dt. Jeune = rue de la Huchette chez M. Le Blanc	111
5.	Etienne Mortesaigne, de Beinevant Dr. de Limoges = rue du foin St Jacques chez M. Savoure	111
6.	Antoine Le Gras, de Toulon sur Arroux Dr. d'Autun en Bourgogne = rue St Jacques de la Boucherie chez M. Leveau	11
7.	Claude Bertrand, de Joigny sur Loire Dr. d'Auxerre = cul de sac du Puits chez M. Camus	
8.	Pierre Dudevant, de Rouzilles Dr. de Condom en Gascogne = rue de la Vieille Draperie hotel de Flandre	111
9.	[redacted]	1
10.	Pierre Peyraud de Marsillac Dr. en Angoulmois = rue de Cordier hotel de Provence	111
11.	Pierre Gillard de Cannes Dr. de Marbonne en Languedoc = rue de la Serpente Rouge chez Mr. Noble	111
12.	Jean Chedey de Macon même Dr. en Bourgogne = rue St Jacques Mde. Coubeymes	
13.	François Colon de Diole Dr. de Nevers = rue St Andre des arts chez Mr. Robin	
14.	Lazare Gaultrey de la pse St Georges Dr. de Chalons sur Saone = rue St Jacques chez Mde. Coubeymes donné par ordre de Mr. Brasdor le 29. Sept. 1785.	1
15.	François Philipeaux, de Saumur Dr. d'Anjou = rue du Plastre St Jacques chez Mr. Clochet	1
16.	Georges Cuzan de Montoirac Dr. de Perigueux = rue St Jacques Petit hotel de la Bonne foy	1
17.	Jean Boie de St Etienne Dr. d'Agen = rue St Jacques chez Mr. Debrulle	1
18.	Jean Aspaire franchot de chapel Royal Dr. de chaire = rue du Bourgois chez Mr. Colignard	
19.	Nicolas Irene de Bourcourt Dr. de Langres = rue des Macons hotel St Louis	111
20.	Jean François Subra du Puit Dr. de Troyes en champagne = à l'hotel Dieu mort	111

COURS de Chirurgie sous M. Brasdor 1785.

Nº.	SIEURS
21.	Jean Alexandre Barrois, de Cousant dioc. de Coutance — Sont St Denis chez Mr. Retouré, destiné par Mr. Brasdor le 3. Septembre 1785.
22.	François Girard de Semide dioc. de Rheims — à Charleroi
23.	Nicolas Charles Cornil Duplessis d'Amsterdam — rue St Jacques chez Mr. Le Boucher
24.	Jean Baptiste Faroine, de Toulon sur Arroux dioc. d'Autun en Bourgogne — rue St Honoré chez Mr. Cire
25.	Jean Baptiste Robert Boudin de Ste Croix Comelle dioc. de Verdun — rue du Petit Sont maison du chirurgien
26.	Jean Baptiste Etienne Guedin d'Etampes dioc. de Sens — rue du Plâtre chez Mr. Guedin
27.	Pierre Alexandre Ravet de Chateau Chinon dioc. de Nevers — rue aux Ours chez Mr. Ouat
28.	François Guilbault de St Jouin dioc. de Poitiers — au même Place aux Veaux chez Mr. Jeantet
29.	Jean Baptiste Sturbel de la ville et dioc. de Cambray en Flandre — rue neuve Notre Dame chez Le Clerc
30.	Joseph Etienne Isnard, de Maugarnier dioc. de Grasse en Provence — Place Cambray chez Mr. Dupont
31.	François Hublin, de Bourgueil dioc. d'Angers — rue de la Calandre chez Mr. Poitier
32.	Jean Clegac, de Bourg dioc. de Blaye en Gascogne — rue des Cordiers Hotel de Bordeaux
33.	Jacques Amanieu d'Espirmont dioc. de Sens — rue des Cordiers Hotel de Languedoc
34.	Charles Sereté de Dissandon dioc. de Bazas en Guienne — rue du Foin Hotel de la Croix Blanche
35	Jean ~~Jacques~~ Dubois de Chevreux dioc. de Lyon — au Hotel de Vendôme Jardin du même hotel
36.	Jean Dujacques de Mamolles dioc. de Narbonne — rue de la Verrerie chez Mr. Dublin
37	Joseph Arnau Vallemand Rue Dubois le Boucher

Arrêté le 15 Juin 1785. Signé de Mr. Brasdor

Nº.	Sieurs

Nº.	Sieurs

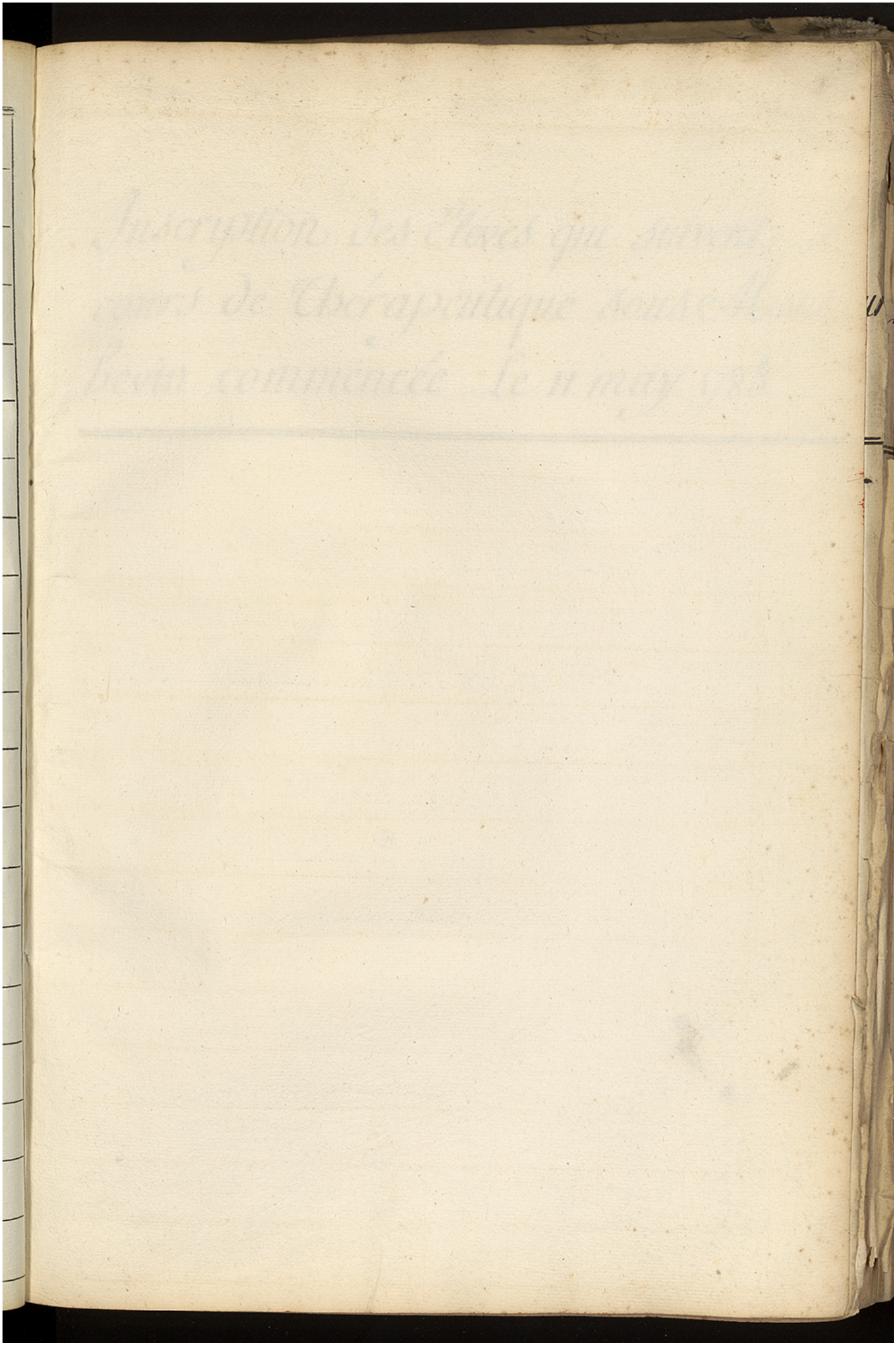

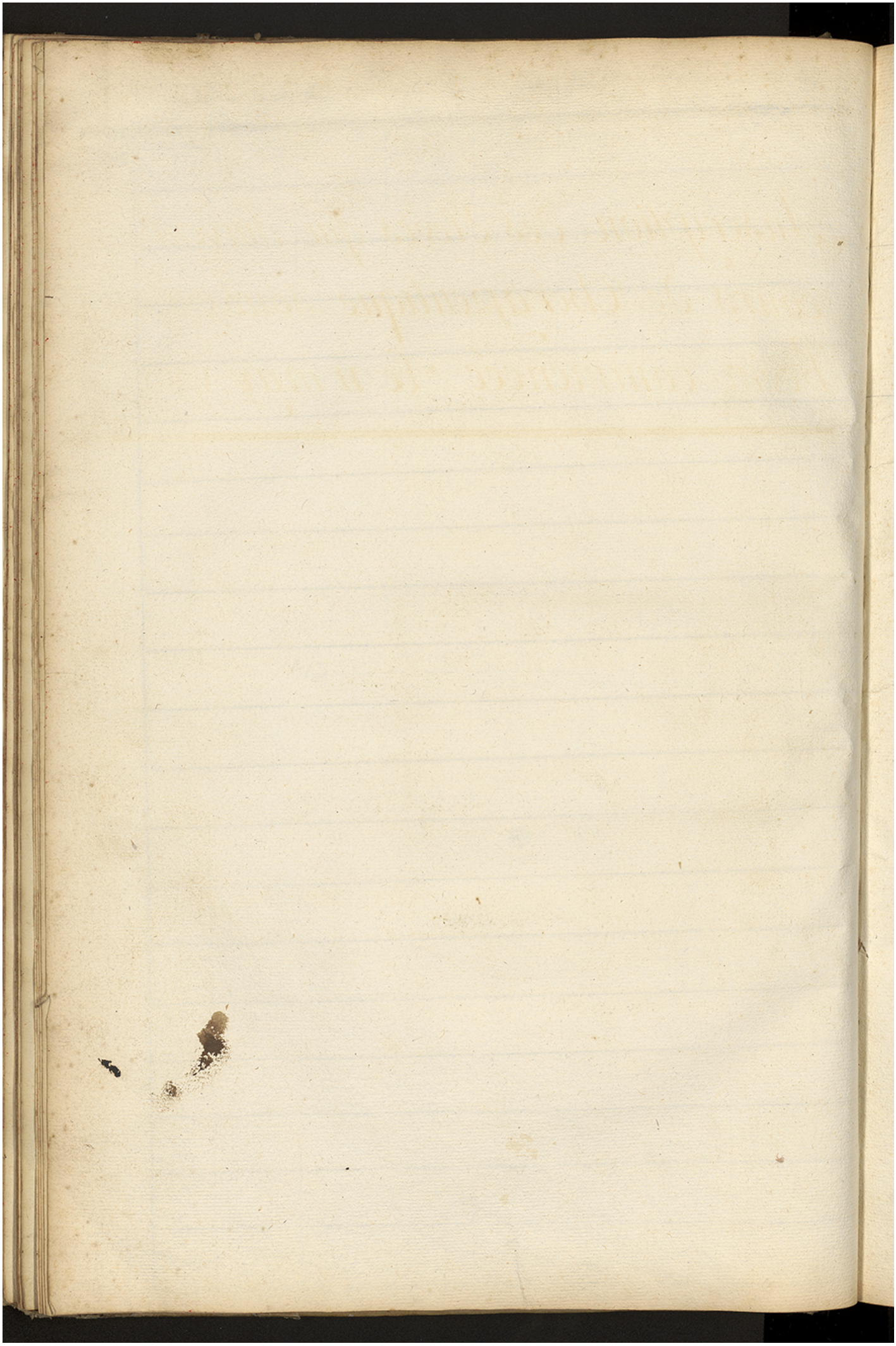

Inscription des Eleves qui suivent le cours de Thérapeutique sous Monsieur Bevin commencée Le 11 may 1785.

N°.	Sieurs	
21.	Louis Remis de la Brosse de Sende d.e d'angouleme — rue des Cordeliers chez M. Bernier	+ + + + + +
22.	Jean Baptiste Eutier, de chelegoron d.e de St. — rue Calande chez Mr. Gouret	+
23.	Jean Poumeau, de Beaulieu d.e d'angouleme — rue du foin chez M. Girardeau	+ + + + + +
24.	Louis Merigot, de Genouillac d.e de Limoges — rue St. Jacques chez Mr. traverse	+ + + + + +
25.	Jean Claude de Beaumont de Vergy de Gy d.e de Besancon en franche Comté — rue de la Parcheminerie hotel de Bourgogne	+ + + +
26.	Pierre Marie Villeneuve de Lombrun d.e de tarbe en Bigorre — rue Guilleaume chez Derole	
27.	Pierre Girard de clazai d.e de la Rochelle — rue des mathurins hotel Imperialle	
28.	Pierre Silvain Bernard de Belabre d.e de Bourges — rue neuve St. Genevieve chez M. La Rose	+ + + + + +
29.	Pierre Camp, de monin d.e de Lescar en Bearn — Place Cambray hotel du St. Esprit	
30.	Didier Usquin de Pouilli d.e d'auxerre en Bourgogne — rue St. martin chez Mr. son frere.	+
31.	Pierre Auchez de Lauzun d.e d'agen — rue de la harpe hotel nassau	
32.	Pierre Baguiol de Lauzun d.e d'agen — rue de la harpe hotel nassau	+
33.	Paul Paithasson, de la pt. de Lourde d.e de tarbe en Bigorre — rue St. Jacques maison de l'université	+ + + + + +
34.	Joseph Prevost de faverge d.e de Genève — au Palais chez Mr. Cotu	+
35.	Jean Jacques de Rougemont de la pt. St. Germain Lauxerrois de Paris — au Louvre chez Mr. La vicomtesse de Rochouart	+
36.	Pierre Joseph Duclos, de marsac d.e de clermont en auvergne — rue Poupé hotel St. Pierre	+
37.	Jean Lasbats, de Plaisance d.e de tarbe en Bigorre — rue des Rosiers au marais chez M. Dupont	
38.	Louis Benoit Lavernet, de chagny d.e de chalons en Bourgogne — rue St. Jacques chez Mr. Courbejeune	+ + +
39.	Guillaume Melliard, de St. Julien d.e de Limoges — rue St. Jean de Latran chez M. Dupont	+ + + + + +
40.	Charles Philippe La faigne de St. vincent de vasine d.e de St. — rue de la Pelleterie	+

N°.	SIEURS	
41.	Christophe Athanase Caillet de Danneville en ecrès d.e de Coutance rue des macons hotel de la Grenade	+
42.	Barthelemy Grelaud, de Grand Bourg de Solugnac d.e de Limoges = rue de la grande truanderie maison de M. Pochet	
43.	Simon Louis Joubert, de Bagnolles d.e d'uzès = rue St Paul chez Langure	+++ ++
44.	Claude Durand, de Louvigny d.e de Clermont = rue des poirées chez M. Caillot	+++ ++
45.	Jean Langle de Damazan d.e de Condom = rue Bourtibourg chez Mr. Polet	+++ ++
46.	Joseph Bonnefoy de la Balut d.e de Tarbe = Pont au change chez Mr. Culmet	+
47.	Joseph Sirgant de Seix d.e de Couserant.	+ +
48.	Sauveur Darancette, de Bayonne même d.e = rue des Mathurins hotel d'Irlande	+
49.	Antoine Meynadé de Cuseres d.e d'aire en Gascogne = rue de Grenelle chez Mr. Fleury	
50.	Pierre Bourreg d'autrive d.e d'auche = rue St Denis au Caffé de la bonne foy	+++ ++
51.	Pierre Lorrillard de Ludon d.e de Bordeaux = rue des cordeliers chez Mr. Beleine	+
52.	Louis Joyau de la ville et d.e de Nantes = rue de Grenelle St honnoré No 14.	++ ++ ++
53.	Joseph thuillier, de Cuyfontaine d.e de Lieu	

Arreté le 25 Juin 1785. Signé de Mr. Hevin

N°.	SIEURS

Inscription pour l'ecole pratique

Pierre Thoison, Natif Bey, d. de Chalons sur Saône
Pierre Girard, Natif de Clazey, d. de Larochelle
Bernard Despalanques, de Ville-contat d. de Tarbes
François Duchat,
Pierre Bagnols, Natif de Lauzun, d. d'Agen

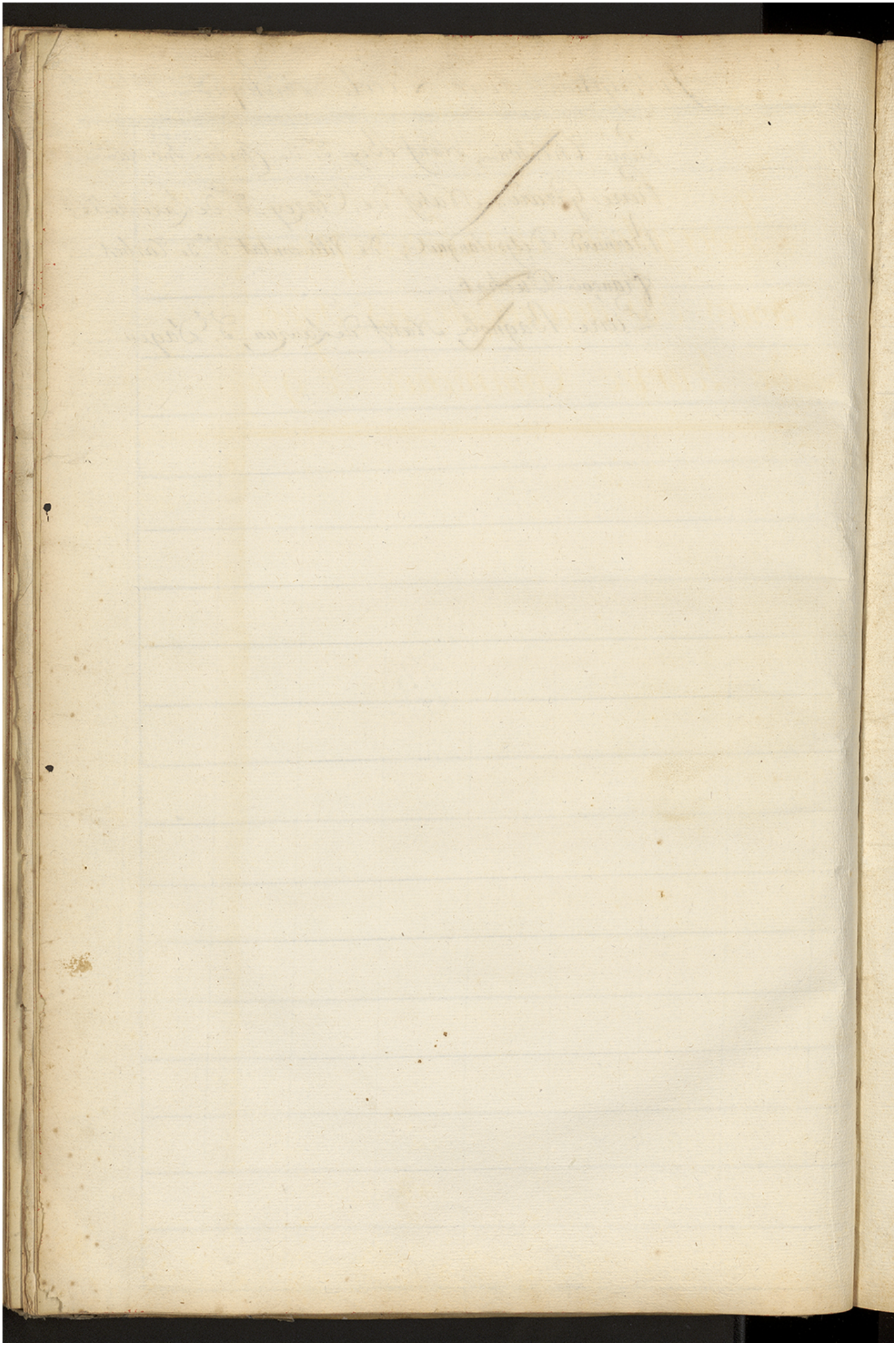

7

Inscription des eleves qui suivent le cours des accouchemens sous Monsieur de Laurye Commencé le 9 may 1785.

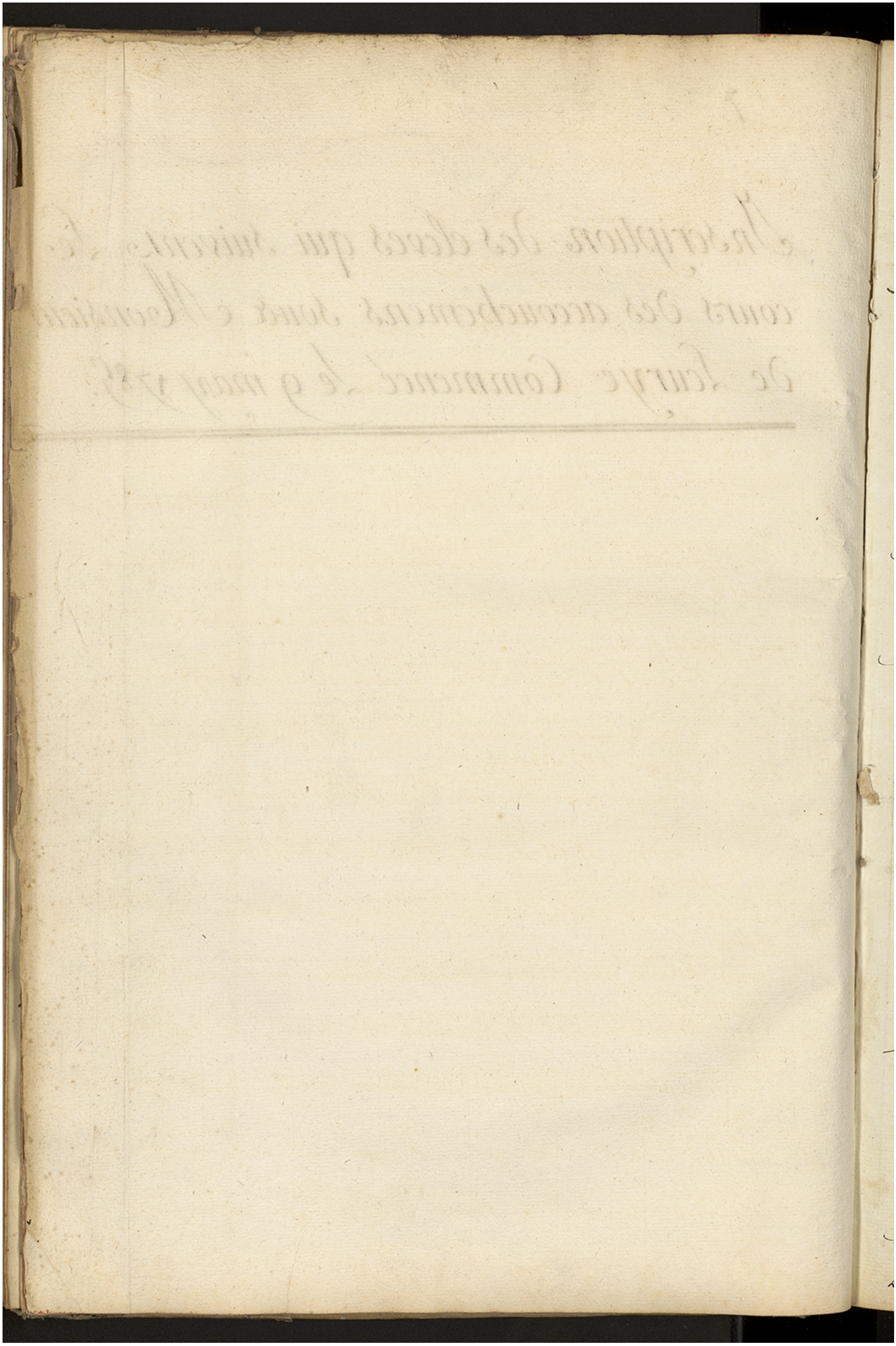

COURS d'accouchemens — sous M. DeLeury Cour.r Le 9 may 1785

No.	SIEURS
1.	Charles Prosper Du may de Richelieu D.se de Poitiers = cour de la moignon chez Mr. D.r Le Brun
2.	Jean Digoy de Cuny D.s d'autun en Bourgogne = rue du Platre St. Jacques hotel franc fort
3.	Francois Doyen Dessy Evesque D.s d'autun en Bourgogne = rue du Plastre St. Jacques 17.e 14.
4.	Pierre Giraud de Jonzac D.se de Xtes = rue des fossés de Mr. Le Prince chez Mr. Lallemand
5.	Francois Joseph Gassmann de Sarreme D.se de Strasbourg en alsace, rue de la Serrurie chez Mr. Gilacy
6.	Louis Joseph Jardillier de Montiers D.s d'autun en Bourgogne = rue du Campson St. Benoit hotelle de belle rue
7.	Louis Graviere de Libagnac, D.se de Jarlat = rue de la harpe hotel marau
8.	Jean Baptiste Selle de moutiers en Bourbonnois D.s d'autun = rue de la harpe hotel de narbonne
9.	Etienne Sauvier de ville neuve sur allier en Bourbonnois D.se de nevers = rue de la harpe hotel de Narbonne
10.	Pierre Daguiot de Lanzun D.s d'Ayen en agenois = rue de la harpe hotel marau
11.	Pierre Gatien Foursin de la chapelle St. Hypolitte D.se de tours en tourraine = rue du foin St. Jacques hotel d'Illardau
12.	Pierre Dengouinoux de marinque D.se de Clermont en auvergne = rue du foin hotel Dillardau
13.	Jacques Marie Piotet du mont St. Jean D.s d'autun en Bourgogne = rue de la harpe hotel de Loudre
14.	Michel Duprat de Lanzun D.s d'Ayen en agenois = rue de la Selleterie chez Le D.r Quantier
15.	Pierre Villarion fleux d'Ysarnay D.se de La Rochelle en aunis = Cour St. michel chez Mr. Girard
16.	Yves Pierre Louis Rabouin, de Pennavaut D.se de Poitiers = rue de Seine chez Mr. Girard
17.	Pierre Joseph Romain Casenave, de Belleville D.se de Paris = rue St. Denis chez Mr. de St. Georges
18.	Michel Auriol de Dol comté D.se en Bretagne = rue Calande chez Mr. de la Rue
19.	Pierre Piotet du mont St. Jean D.s d'autun en Bourgogne = rue de la harpe hotel de Loudre
20.	Pierre Moreau de Bauge D.s d'angers en agenois = rue des sept voyes chez Mr. Borgon

N°.	SIEURS
21.	Pierre Elie, de Damazan d.e de Comdom en Gascogne — rue de Popincourt chez M. Caserne
22.	Antoine Bourieres de montaigne d.e d'agen en agenois — rue des deux portes hotel d'orleans
23.	Pierre Diot de Deole d.e de Bourges en Berry — hotel de turin rue de la harpe
24.	André Marechal d'aude de la Roche d.e de Clermont en Bourbonois — rue St Louis chez Mr. De la Lande mort
25.	Geoffroy du Soul, du chalard d.e de Limoges — rue des Cordiers hotel de Bordeaux
26	Louis Jacques Robin de neuvy d.e de Lucon en Bas Poitou — rue des mathurins hotel Imperialle
27.	Silvestre Chauvet du mesnil le vilment d.e de Coutance — rue St Denis chez Mr. Bernard
~~28~~	Pierre Jacques Poncyes, de Comac d.e de cahors — rue St avoie chez M. Cosette
29.	Jean Baptiste Capedeville, de Mirion d.e d'ax — rue de Richelieu chez Mr. Souvenle
30.	Jean Lalanné, de St vidon d.e d'aire en Gascogne rue St Jacques chez Mr Begeré
31.	François D'audibertières de St Projet d.e de chahors en Quercy — rue de la harpe Petit hotel d'arcoue
32.	François Carrier, du Balmoy en Bugey d.e de Lion — rue des macon hotel St Louis
33.	Joseph Thuillier de mi fontaine d.e de Lean en Picardie — rue St Jacques chez Mr. Imbert
~~34.~~	Pierre Sauvage, de St amand d.e de Perigeux — étoile St Benoist hotel de venise
35.	François Augustin Jacques Lison, de la charité sur Loire d.e d'auxerre — rue St Jean de Latran chez Mr. Dupart
36.	Jean Baptiste Rigal de martial d.e d'auche — rue montmartre chez Mr. Adam
37.	Antoine Joseph Dariste du Bac d.e de Grace en Provence — rue St honnoré chez les Peres de l'oratoire
38.	Louis Lemerle de la chapelle Basse mer d.e de nantes — rue de la harpe hotel d'arcoue
39	François Xavier Paul Jauvy, de Perpignan même d.e — rue de la harpe hotel tonnerre
40.	Edme Lazare Gerdy de Bagneux d.e de Langres — rue du Marché Palu chez Mr. Minard

COURS d'accouchemens sous M. Deleurye 1785

No.	SIEURS
41.	Nicolas Constant, du Grand Brusigné dt de Retours = rue Serpigneux chez Mr Coudray
42.	Jean Antoine Morescuy, de montrotte dt d'Albe en Italie Place Cambray chez Mr Sotte.
43.	Denis Chambre Docquet de Bourg en Bresse dt de Lion = rue de la Marre chez M. Le Noirillonard
44.	Alexandre Douvet, de vieux en Bugey dt de Lion = rue des mauvais hotel chez Mr. Le Noirillonard
45.	Martin Moquet, de Louroux dt de Tours = rue de Sorbonne chez Mr. mongeux
46.	Guillaume Daurenque de Jaunon dt de Condom = rue des Cordiers hotel de Bordeaux
47.	Charles Aumont de Dijon dt d'Auxonne = rue de Théatre St Jacques hotel de Flandre
48.	Jacques Morel de Vauvillers dt de Besançon = rue de Charonne chez Mr Messio
49.	Gregoire Delteil de Gejuet dt d'Auch = rue du Sepulcre chez Mr. Dubouteau
50.	Joseph Lataumé de la Grange de Juliac dt d'Aire = rue d'Enfer St Germain chez Mr. Picque
51.	Joseph Lataumé de la Grange François Durel de St Aubin des Preaux dt de Coutance rue de la harpe chez Mr. Courthanon
52.	Jean Chassaigy de St Marie dt d'Oleron en Bearn = rue de Jouy chez Mr. Simon
53.	Jean Louis Vanacker d'Ypres même dt en Flandre = rue des Cordeliers chez Mr. Dumont
54.	Joseph Lysbonier de la ville et dt d'Ypres en Flandre = rue des Cordeliers chez Mr. Dumont
55.	Antoine de Mirieux de Pontevaux dt de Lyon = a montrouge chez Mr. Christin
56.	Joseph Jarraillé de Bedos dt d'Oleron en Bearn = rue de Jouy chez Mr. Simon
57.	François de Lucmay de Metz dt d'Auxerre = rue St Michel au Collége de Luxembourg
58.	Julien Louis Le maitre de Barigny dt d'Avranches = rue Galande chez Mr. Le Begue
59.	Hector Pierre Chorin d'Outfrau dt du Mans = rue de la harpe chez Mr. Pouy.
60.	Auguste François Dormet de Crepi dt de Chalons = rue de la harpe chez Mr. Pouy.

COURS d'accouchemens sous M. Deleurye 1785.

Nº.	Sieurs
61.	Germain Bassot de St. Marie Dioc. de Valence en Dauph. rue de Sèvre chez Mr. Colombat
62.	Edouard Joseph Collin de Sorcy Dioc. de Coutances en Normandie rue de Vaugirard Comédie Française hôtel de la Sablière
63.	Etienne Baratte, de Sens Dioc. de Rouen rue de la Tonnellerie chez Mr. Ramillet
64.	Julien Marie Le Corre de Dol Dioc. de Rennes rue des Maçons hôtel St. Louis
65.	François Beury de Limoges Dioc. de Limoges rue de la Harpe chez Mr. Régal
66.	Louis Ballery de Bourbonne les bains Dioc. de Besançon rue du Théâtre St. Jacques chez Mr. Le Brun
67.	Daniel Bolvin, de Châteaudelphin en Amérique rue de la Harpe chez Lorcin barnet
68.	Louis François Cigogne de la Pse. St. Nicolas du Bourget Dioc. de Paris rue St. André des arts chez Mr. Layne
69.	Jean Sulpice Du Gault Dioc. de Troyes à l'Hôtel Dieu
70.	Balthazar André Daucotte Dioc. de Grandvelle en Franche rue de la Jussienne hôtel Louis Le Grand
71.	François Antoine La Gache de Francouville La Garonne Dioc. de Paris à l'hôtel Dieu
72.	Nicolas Etienne Boutet de St. Louis Dioc. de Rennes rue des Maçons hôtel St. Louis
73.	Louis Gouard de la ville et Dioc. de St. Malo rue des Maçons hôtel St. Louis
74.	Gaspard Antoine Louis Descourt, de St. Etienne des bois Dioc. de Lyon rue de Bussy chez Mr. Le Normand
75.	Pierre Laurede de Lugton Dioc. d'Aix rue des Cordeliers hôtel de Bordeaux
76.	André Sallier, de Beaumont Dioc. de Paris rue de Bercy chez Mr. Didion
77.	Roger Suivon de la Fosse, de Gaillac Dioc. de Toulouse rue de la Harpe chez Mr. Bouchenon
78.	Pierre Bernard de Belabre Dioc. de Bourges rue neuve Ste. Geneviève chez Mr. Larose
79.	Jean Arrive dit Joseph de Beuque Dioc. de Comminge au bourg
80.	Jean Marcot, de Biandos Dioc. d'Auch rue Moyenne hôtel de la Couronne d'or

N°.	SIEURS
81.	Jean Claude de Beaumont de Vergy, de Gy en franche Comté d.e de Besançon = rue de la Parcheminerie hotel de Bourgogne
~~82.~~	Lazare Gauthey, de chalons sur saone même d.e = rue St Jacques chez Mr. Combejaud
83.	Jean Chedez de macon même d.e = rue St Jacques chez Mr. Combejaud
84.	Jean Louis Lizeul d'herbignac d.e de nante en Bretagne = rue de la huchette hotel du Bœuf Couronné
85.	Jean Pierre Vivre, de ville franche de l'aragon d.e de toulouse = rue du foin chez Mr. Mabile
86.	Jean Napias de Bassac même d.e = rue des Cordiers hotel de Bordeaux
87.	Pierre Dubose de St mont d.e d'auche = rue de la harpe hotel de narbonne
~~88~~	Pierre Lamolere de Ste Colombe d.e de Condom = rue des mathurins hotel Imperiale
89.	Lupcien théodul Perret, de Lavant d.e de St claude = rue des macons hotel St Louis
90	Louis Sevin du Durant, de semiande d.e de St claude = rue des macons hotel St Louis
~~91~~	Jean Jacques Brée de St villers de fonnet d.e de la Rochelle = rue des macons au College des trésoriers
92.	Charles Jacques Marie Agasse de saverne d.e de St malo = rue des macons hotel St. Louis
~~93.~~	Siprien Gilbert, de la ville et d.e de tarbe = rue de charonne chez Mr. Mamierre
94.	Bertrand Seguy, de secourse d.e d'ax = rue des francs Bourgeois hotel de Bordeaux
~~95.~~	Pierre Jacques françois Pommeyrut, de Givet d.e de Liege = rue St Genevieve hotel de Lyon
~~96.~~	Lazare Carnat, de Mattat d.e d'autun en Bourgogne = rue des Poirées hotel de Picardie
~~97.~~	Jean Joseph albert Deroubay, de valencienne d.e de Cambraye en hainault = rue St andré des arts Caffé du meridien
~~98.~~	Guillaume Lacoste, du Pin d.e de Lectoure = a ville juif chez Mr. Gervaud
99.	Jean Marie Chevallier de la ferté millon d.e de soissons = rue St Croix de la Bertonnerie chez Mr Marillon
~~100~~	Pierre de Potter, de Middelbourg en Zelandre = rue du foin hotel de Pivet

N°.	SIEURS
~~101~~	Nicolas Garnon, de Jussay d.e de Reune — rue des macons hotel St Louis
102.	Jean Pierre Lasou, de Marmande d.e d'agen — rue des Cordiers hotel de Provence
~~103.~~	Jacques Perrie, de Sestas d.e d'oleron en Basse navarre — Place neuve S.te Geneviève chez M. Duflere.
104.	Pierre Chartot de la Perelle, de Louchet d.e d'avranche en normandie — rue des macons hotel de la Grenade
105.	Pierre Michel Bodin de la ville et d.e de tours — rue du f. B. St antoine chez Mr. Isnard
106.	Alexandre D'audibertières de St Projet d.e de Cahors — rue de la harpe hotel D'arcourt
~~107.~~	Jean Bouet de St clar de Lomagne d.e de Lectoure — abbaye St Germain au Coffre allemant
108.	Dominique Dertoup, de Gestes d.e de Comminge — a vitejuif chez Mr. Gervais
109.	Jean Crin de Flaigne les olivier d.e de Rheims — rue St. Eloy chez Mr. Jacob
110.	Pierre Augustin Faugere de Cours d.e de Bassaye — rue Ste marguerite chez M. Sacriste
111.	François Demarre, d'ablovillé d.e de Sée — rue des fossés St Jacques chez Mr. Dedbury
112.	Charles Du moulin de clerac d.e d'agen — rue des Poirées chez Mr. Caillot
113.	Pierre François Alexandre Thezard de St malo Lalande d.e de Coutance Place St michel chez Mr. Pourchasson
114	François Larcheveque, de St Leger d.e de Coutance — Place Sorbonne chez Mr. Cordemare
115.	Jacques Philippe Douet de quarentons d.e de Coutance — Place St michel chez Mr. Pourchasson
116.	Pierre Joseph St. martin, de Benet d.e de la Rochelle — rue tournon chez Mr. Chassin
117.	François Xavier Petit de monteux d.e de Carpentras dans le Contat venisin rue St Bernard chez Son frere
118.	Jean Jacques Gros yeux, de montlucon d.e de Bourges — rue St Jacques et la Caserne des Gardes françoises
119.	Jean Davane de St Creau d.e de Lectoure en Gascogne — rue St martin chez desprez
120.	Vital Dauriac de Couteus d.e d'auche Place Cambraye Petit hotel Dauphin

COURS d'accouchemens sous M. Deleurye 1785

N°.	SIEURS
121.	Jean Baptiste Parvine, de toulon d.e d'autun en Bourgogne = Porte St. honoré chez Mr. Corte
122.	Pierre françois Victor Breton de la p.sse St. Laurens à Paris = rue de Beaujolais Mr. mandin
123.	Martin Carnat de Mattat d.e d'autun en Bourgogne = rue des Poirée hotel de Picardie
~~124.~~	Jean Louis Bouchinet, de francoir d.e de Beauvais = rue du Rempart chez Mr. Roblane
~~125.~~	Joseph arnault, de neuville d.e d'autun = rue de la harpe hotel narbonne
~~126.~~	Jean Baptiste Entier, de chelegeron d.e de St. = rue Calandre chez Mr. Bourette
127.	Jean Prioleau de Pelgrue d.e de Basas = rue Mazarine chez M. de Belisain
128.	Pierre Boigard de Ballaisagues d.e de Bazas = rue St. Jean de latran chez Mr. Dupart
129.	Claude charles Prost, de neuville l'archeveque d.e de Lyon = rue des Poirées hotel de Picardie
130.	Jean Latappy, de Bastuase d.e d'ax = rue de l'arbre sec chez Mr. Boignot
131.	Antoine Grillon de St. Jean de Bonnevalle d.e de troyes = rue St. Jean de Latran chez Mr. Dupart
~~132.~~	françois Normand, de Bainge d.e de Dijon = cloitre St. Benoist de la vernoie
133.	Antoine Teulier, de tourtoyrac d.e de Perigueux = rue St. Jacques hotel de la bonne foy
134.	Georges Auseau de tourtoyrac d.e de Perigueux = rue St. Jacques hotel de la bonne foy
135.	Louis françois Pichard, de Malserbe même d.e en Gatinois = rue St. Germain Lauxerrois chez Mr. Labbé Murcie
136.	Louis anneveux, de Bellac d.e de Limoges = rue de la ville Levesque chez Mr. Levicourte. de Merinville
137.	Jacques Antoine Piorry de notre D.e d'Evry d.e de Bayeux = rue macon chez M. ausil
138.	Pierre Barallier Sr. de la Poute de thiviers d.e de Perigueux = rue des mathurins chez Mr. Jamet
~~139.~~	Jean Andrieux Duchadeuil du Bourg de mileac d.e de Perigueux = rue des Mathurins chez Mr. Jamet
140.	Antoine Granger, de Montignac le comte d.e de Perigueux = rue des Cordiers hotel de Bordeaux.

COURS d'accouchemens sous M. De Leury 1785.

Nº.	Sieurs
~~141.~~	Louis Gabriel Fleury de Sous Dr de Sainte en St Onge = rue du foin hotel d'Orleans
142.	Jean Million de Colombier Dr de St. = rue du foin hotel D'orleans
143.	Antoine Thomas de la ville Dr de St Flour = rue de vaugirard chez Mr. Savane
~~144.~~	Jacques François Dodinier de Durtal Dr d'Agen = rue Poupée chez Mr. Ygonet
145.	Jacques Yves Hilarion de Milion Dr de Nismes = rue du bourg chez Mr. Poutier
146.	Claude Louis Jacques Le Dechenault de Jouville Dr de Chalons = rue de la harpe hotel de Londres
147.	François Mitenet de Marsal Dr de St en Normandie = rue St Thomas chez Mr. de St Germain
148.	Pierre Cousin de Neuil Dr de Bourges = rue de la Poterie chez Mr. Caillaud
149.	Jean Pierre Aimé Sommereau d'Augerville Dr de Chartres = rue Poupée chez Mr. Lisard
150.	Antoine Jacques Robert Dupuy, de Guardalan Dr de Coutance = rue et Pont hotel St Michel
151.	Pierre Gauvin de Barneville Jurat Dr de Coutance rue de la harpe chez Mr. Soumhanor
152.	Michel Louis Van Stirk de Schidyk grie La haye en Hollande rue du Petit Pont chez Mr. Hubert
153.	Jacques Chabaune Dr de Perigueux = rue de Cordier hotel de Bordeaux
154.	Antoine Guillot, Sr de Chabrieaux Dr d'Angoulême = rue de Cordier hotel Du Languedoc
155.	Guillaume Lafosse d'Acier Dr de Limoges = rue Grenelle chez Mr. de Jean
~~156.~~	Claude Bertrand, de Souilly Sur Loire Dr d'Auxerre Cul de jatte rue Dauphine chez Mr. Lamour
157.	Charles Antoine Desjardins Sr de Pithon Dr de Cambray Barrière des Gobelins à la Caserne des Gardes françoises
158.	Pierre Macon de Mouboyer en St Onge = rue St Jean de Latran chez Mr. Dupart
159.	Philippe Mathurin Juteau de Vernou Dr de Chartres = rue de Grands Augustins
160	François Laurentrat de Mende Dr d'Autun = rue Serré chez Mr. Grand

COURS d'accouchemens sous M. Delaurye 1785

No.	SIEURS
161.	François Creuset de la ville et Dce de Clermont = rue du cherche Pt Lantry hotel sur Seine
162.	Joseph Colange de St Germain Lambron Dce de Clermont = rue St Jacques hotel d'Aiguille
163.	Jean Joseph Leclerc de Chateaudun Dce de Quimper = rue du foin hotel de la Providence
164.	Joseph Chavanis, de Cublis en Bourgogne Dce de Macon = rue des Cordiers chez Mr Tournay
165.	Jacques Baige de Montargis Dce de Jeurs en Gatinois = rue Joyce No. 15.
166.	Jean Jacob Capitaine de Justice Dce de Rheims = rue des Noyers hotel toulouse
167	Louis Fidel Amant Menager, d'Albert Dce d'Amiens = rue des Cireaux chez Mr. Crepchet
168	Nicolas Charles Cornil Duplessis, d'Amsterdam en Hollande = rue St Jacques chez M. Francel
169.	Bonnaventure Culmet, de Loing Lorraine Dce d'Autun = rue du Petit Four chez M. Lienard
170.	Claude Jacquin, de Nibeaucourt Dce de Toul = rue Coutelle d'Artois chez M. Bourbonnois
171.	Jean Cassaignere, de Rabon Dce de Tarbe = rue Courtine d'Artois chez Mr Menon
172	Pierre Lomet de Mouthin Dce d'Autun = rue des Poirier hotel de Picardie
173.	Pierre Larigne d'Ordiran Dce de Tarbe = rue de Foursine chez Mr Bonnaut
174.	Claude Durand Jouvigny, de la ville et Dce de Clermont = rue des Poirier hotel de Picardie
175.	Guillaume François Jobé de Fruay Dce du Maine = rue de la Harpe chez M. Régnat
176.	Jean Bergalasse de Montastruc Dce d'Auch = rue des Poirier hotel de Picardie
177.	Nicolas Pidou de Germicourt Dce de Dreux = rue Gilles Cœur hotel d'Orleans
178.	Charles Joseph Mariier, de Villers Bocage Dce d'Amiens = rue St Jacques chez Mr Bouchain
179	Henry François Marie Dumont, de Rouen Dce de Reims = rue St Anne chez Mr Salmon
180.	Blaise La Courreye de Betous Dce d'Auch = rue de Babylone chez Mr Solonier

N°.	SIEURS
181.	Pierre Noulibos, de Pau d.e de Lescar en Bearn =
182.	Antoine Machar de Seur en Bourgogne d.e de Besencon = rue de charonne
183.	Jean Baptiste Drouin de Metz rue de la harpe
184.	Antoine Teyssier de la ville et d.e de tulle en Limousin = rue St Jacques au magazin de Papier
185.	Joseph Etienne Isnard, de Magnoste d.e de Grace en Provence place Cambraye chez Mr. Dupart
186.	Amable Bayard de Beaumont d.e de Limoges = place de Grève chez M. Boyer
187.	Jean Baptiste Robert Boudin, de St croix de Corneille d.e de Lisieux = rue du Petit Pont du chaircuitier
188.	Pierre Joseph Duclos de Marsau d.e de clermont en auvergne = rue Poupé hotel St Pierre
189.	Joseph ~~Gueraud~~ Gueraud de Corne d.e de Narbonne en Languedoc = rue de la vannerie chez Mr. Bougrelle
190.	Jean Baptiste Rouinet de St fal d.e de troyes en champagne = rue St Jean de latran chez Mr. Dupart
191.	Louis charles Presiaux de St. Dominique d.e de St. malo = rue du marché Pally chez M. Bailly
~~192.~~	Antoine Serault de douze D.es d'auxerre = rue St Jean de latran chez Mr. Dupart
193.	Jacques francois Rommet, de Gios d.e d'Evreux = rue des deux écus chez Mr. La fosse
~~194~~	Jean Marie Barbauson de morlay d.e de traiez = rue des trois Canettes en la cité chez Mr. Charpentier
~~195.~~	Jean Joseph Renard, d'orquerque d.e de mouse en hainault = rue de bourbon chez Mr. Boulanger
196.	Henry Joseph De la Vigne de Bily en Bourbonnois d.e de clermont en auvergne = rue de Loursine maison du bon Puit
197.	Pierre Daverac, de magny d.e d'ax = place St michel hotel toulouse
198.	Jean Marie Quentin Vaudin de Plomion d.e de Laon = Pont St michel chez M. Giraire
199.	Jacques Facard de Semur d.e d'autun = rue des Sts Pere chez Mr. Nicot
200	Jean Jacques Yvon de Beaulieu d.e de Bayeux = rue et hotel Pierre Sarrazin

N°.	SIEURS
~~201.~~	Jean Joseph Le Bacy, de Ribacy d.e de moulin = rue de la huchette chez Mr. Jacottin
~~202.~~	Georges Le Rousel de St. Sever d.e de Coutance = rue Gille Cœur chez Mr. Robquin
203.	Jean Mathias, de foix d.e de Pamier = rue des Cordeliers chez Mr. Pascal
204.	René Devallé, de la motte St. heraye d.e de Poitiers = rue de la huchette chez Mr. Jacquetin
205.	Etienne Becherel de la ville et d.e de Reims = rue du martoir chez Mr. Martin
~~206.~~	Adrien Stanislas de Roussaut, du havre de Grace d.e de Rouen = rue de Gevre chez Gobert
207.	Georges francois truffat de Bous d.e de Geneve = rue Carpentier hôtel de la vierge
~~208.~~	Jean Lascomeres de nerac d.e de Condom = rue du foin St. Jacques chez Mde. Mabille
209.	René Julien Barbotin, de Bain d.e de Reims = rue des Mathurins hotel de la Pucelle D'orleans
210.	Pierre fargès d'amplepluis d.e de Lyon = rue St. Jean de Beauvais chez Letapinier
211.	Jean Baptiste Perrier de Castellan de mon Rattier d.e de Cahors = rue St. Jean de Beauvais chez Letapinier
212.	Aimé Duprat, d'annecy d.e de Genevre = rue du Platre chez Mr. Le Brun
213.	Etie Larcade, de St. claude d.e de la Rochelle = rue des Cordiers hotel de
214.	francois Senac Dechin, de Seniac d.e de tarbe = rue de la huchette chez Mr. Donnet
~~215.~~	Jean Aspais franchet de la chapelle Royal d.e de chartres = rue du hurpoix chez Mr. Coliguard
216.	Jacques Jean Verdon de St. hillaire de vouste d.e de la Rochelle = rue de la harpe chez Mr. fripart
~~217.~~	Jean Boé de St. Etienne de fungere d.e d'agen = rue des Poirées chez Mr. Caillot
218.	Jacques Martin Privat de St. martin de Valgagne d.e d'usis = rue du verbois chez Mr. Didon
219.	Jean forichon, de nevry les bains d.e de Bourges = rue des Poirées chez Mr. Caillot
220.	francois Voythier de la ville et d.e de Besencon = rue du Platre chez Mr. Le Brun

COURS d'accouchemens sous M. Deleurye 1785

No.	Sieurs
221.	Jean Baptiste Jalière, subourg St Jean de Lisieux — rue de la marmouset hôtel de Malthe
222.	Pierre Rocher St. Delorme de Couterne de la mayenne — rue des petits Carreaux chez Mr. Limare
223.	Jacques Delaugle de St Marie du Desert de la mayenne — rue de Clery chez Mr. Le meunier
224.	Louis Augustin François Ceinau, de villemaur Le Comte de Meaux en Brie rue haute feuille chez Mr. Le Bremontier
225.	Joseph La Bonardiere du Sout de Beauvoisin de Blaye — rue de la harpe hôtel Cristophe
226.	Jean Henri de Castelsagrate de Cahors — rue des Poirées chez Mr. Caillot
227.	Louis Benoist Loiseau des Sables d'olonne de Luçon — rue d'anjou chez Mr. Prunet
228.	Jacques Joseph Guillet de Noyon court de Retout — rue de la harpe chez Mr. Caillet
229.	Jean Theodore Soubiraut d'Arles mineur — rue montorgueil chez Mr. Balon
230.	Jean Baptiste Simon de St Loup de la Isle de Chalons — chez Mr. Dupart
231.	Bertrand Abbé d'Alais de Comminges — rue de foin hôtel Chaumont
232.	Christophe Athanase Caillet, d'auxerre en cerre de Couteme — rue des maçons hôtel de la Grenade
233.	Jean Joseph Gaumont de Romainville de Fuzes — rue Mazarine chez Mr. Courbon
234.	Jean Jacques Doucet de villers St Christophe de Noyon en Picardie rue St Jacques hôtel d'Etampes
235.	Adrien Laverdet de St. Desert de Chalons — rue St Jacques chez Mr. Combejane
236.	François Guilbault de St Jouin de Poitiers ancienne Place aux veaux chez Mr. Feriault.
237.	Antoine Louis Pariot du Serray de Chalons — rue St André des arts chez Mr. Leditteur
238.	Jean Jacques Bourdé de la Villeon de Joinon — rue des mauvais hôtel rue Grenade
239.	Jean François Juppin de Jerigny de Rheims — rue des noyers chez Mr. allioth
240.	Henry de Windt de St Nicolas de Gand — rue St Jacques chez Mr. Hubert

N°.	SIEURS
~~241.~~	Jean Borderie, de miramont d.e d'agen = rue des mathurins hotel Imperiale
242.	Pierre Laisné de valogne d.e de Coutance = rue St Denis au sepulchre
243.	Jean Dubost de trevoux d.e de Lyon = a l'hotel de ville
244.	Louis Dorleans de Colombi d.e de Couteme = rue et Petit hotel St michel
245.	Jean Baptiste Boudeau de la ville et d.e d'autun en Bourgogne = rue charenton chez M. St Lanne
246	Pierre Dudevand de voliere d.e de Comdom = rue de la vieille draperie hotelle d'hollande
247.	Jean Brudieu de Colombier d.e de Ste = rue du foin chez Mr. Murat
248.	Ferdinand Joseph van de Castel, d'ourne d.e de Bruge en flandre rue de tournon
249.	Jacques Vincent Gouin de Richelieu d.e de Poitiers = rue macon chez Mr. hoziel
250.	François Charles Courthiade de la ville et d.e de cahors = rue du Petit St Julien Le Pauvre chez Mr. Duval
251.	Joseph Alexandre Herbin, de moutier Rander d.e de chalons en champagne rue St Jacques chez Mr. La fond
252	Louis Desormeaux de la ville et d.e de tours = rue des francs Bourgeois hotel de la nouvelle Comédie
253.	Pierre Delpeux d'angouleme même d.e = rue des mathurins hotel Imperiale
254.	Jean Delcros, de fresnit d.e de cahors = rue du foin Cafe d'artois
255.	Pierre Leger Brouillaux de Ruzac d.e de Perigueux = rue St Jacques chez M. Toset
256.	Louis Grosbois de Baugé d.e d'angers = rue montmartre chez Mr. son oncle
257.	Jean Paul Arnouilh de Prat d.e de Couserau = abbaye St Germain chez Mr. Le fleur
258.	Jean Baptiste Miranbau de la ville et d.e de Ste = rue des Cordiers hotel St Pierre
259.	Jean Baptiste Jaupitre de tenion d.e de bourges = rue St Germain ~~[illegible]~~ L'auxerrois hotel du Galiarbois
260.	Jean Wysman de montdigue d.e d'anvers en Brabant = rue de la tonnellerie chez Mr. Landor.

No.	Sieurs
261.	Bernard Despalangues de Villevaleix dioc. de Tarbe — rue des fossés St Jacques chez Mr. Jouard
262.	Pierre Viale de Sainte Feyre dioc. de Limoges — rue St Jacques chez Mr. Hamelin
263.	Pierre Marie Villeneuve, de Pujbrun dioc. de Tarbe — rue Gilles Cœur chez Mr. Desalles
264.	Jean Duverger, des Lions dioc. de Limoges — rue St Martin chez Mr. son frere
265.	François Louis Duval de St Germain en Laye dioc. de Rouen — rue du marché Palu chez Mr. Bailly
266	Pierre Gillard de Cannes dioc. de Narbonne — rue de la Juifverie Rouge chez Mr. Noble
267.	Didier Busquin de St Pierre de Boulogny dioc. d'Auxerre — rue St Martin chez Mr. son frere
268.	François Le Groc, de St James dioc. d'Arras — rue des Cordiers chez Mr. Fournier
269.	Jacques Rougier d'Auboury de Saignac dioc. de Limoges — rue de Bercy chez Mr. Lavanier
~~270~~	Claude Charles Frost, de Neuville Archevesque dioc. de Lyon — rue de Poitiers hôtel de Guardie
271.	Jean François Mercoiton de Revotte dioc. de St Flour en Auvergne — rue St Eloy chez Mr. Mouton
272.	Jean Alexis Frat de la ville et dioc. de Dijon — rue de Seine chez Mr. Laurent
273.	François Tintarier de Beaune dioc. d'Autun — rue de la Parcheminerie chez Mr. Gadrioux
274.	Joseph Garnon de Jussé dioc. de Reims — rue des maçons hôtel St Louis
275.	Pierre François Gicquel, de Boisnier de Chambale dioc. de St Brieux — rue de l'hirondelle hôtel du cheval blanc
276.	Jean Baptiste Nicolas de Pouderval dioc. de Coutances — rue Copeau chez Mr. Lisonne
277.	Pierre Barjotte de Dauzan dioc. de Tarbe en Bigorre — rue mouffetard chez Mr. Marguerite
278.	Martin Marie Labarbe de Guainville dioc. de Rouen — rue de la Harpe hôtel de Rheims
279.	Guillaume Villeneuve, de Tourignan dioc. de Couserans — rue mouffetard chez Mr. Baumartel
280	Gille André Dubois, de Segré dioc. d'Angers — rue des maçons chez Mr. Montreuil.

No.	Sieurs
281.	Louis Vincent Cartier, de St Laumer Demeur de Lyon rue des Deux Diamans Petit hotel de Mallet
282.	Jean Carrugue, d'anas de Castres en Bigorre = Collège de Rheims rue des Sept voyes
283.	Jean Baptiste La Bates, de St Quirin, la Perche de Limoges = rue du Cimetiere chez Mr Gautier
284.	Pierre Mané, de St Quirin, La Perche de Limoges = rue des Cordiers chez Mr Gautier
285.	Pierre Rocher Sr des Lonnier de Couterne de Mayenne = rue des Petits Carreaux
286.	Pierre Miquet, de Montagnac de Perigueux = rue de la Harpe hotel de Louvre
287.	Joseph Bacquet, de Labastide de Castres = rue de l'hotel de Harpe
288.	Joseph Massart de Herbé de Namur = rue du Petit Pont chez Mr Hubert
289.	Jean Jacques Wagener, de Sucron de Liege = rue Grange Batelliere a la Corne du Cuivre
290.	Guillaume Blaise Gravat, de Souillac de Quercy = rue Dauphine chez Mr Caudry
291.	Jean Soubot, de Soiartin de Dax = rue St Jacques chez Mr Lafosse
292.	Jean Rousseau de Gorron de Mayenne = rue Mazarine chez Mr Coulin
293.	André Gournay de Mayenne de Mayenne = rue des Cannes chez Mr Simon
294.	François Le Groix d'Aurray de Vannes = rue St Sauveur chez Mr Mennesson
295.	Louis Chanveyer, de Ville comte de Clermont = rue de la Petitterie chez Mr Caillot
296.	Hyacinthe Dasoure de Montastruc de Toulouse = rue des Mathurins Petit hotel de Castres
297.	Etienne Montesaigue de Demeurs de Limoges = rue de l'Hyrondelle chez Mr Robert
298.	Pierre Dubail, de Recherchigné de Mayenne = rue de la Harpe au Cafe d'Anvers
299.	Claude Piolet, de Mirat St Jean de Cautun en Bourgogne = rue du Foin de Bourgogne chez Mr Colin
300.	Jean Baptiste de Ville Jumeau de St Martin deliberat de Perigueux rue Coupé chez Mr Gravier

COURS d'accouchemens sous M. Delaurye 1785

No.	SIEURS
301.	Victor La forest, de Brantome dioc. de Perigueux — rue Coupe chez Mr. Graviere
302.	Charles La Roque de Ville dioc. d'Albi en Languedoc — Fauxbourg St. Marceau chez Mr. Simon
303.	Martin Carnet, de Mallat dioc. d'Autun en Bourgogne — rue des Poirées chez Mr. Caillot
~~304.~~	Jean François Le Goff de Lorient dioc. de Vannes — rue Coupe chez Mr. Gravier
305.	Jean Bernard Doreau de St. Guy dioc. d'Auche — rue des Fossés St. Jacques chez Mr. Valmer
~~306.~~	Michel La forest, de Brantome dioc. de Perigueux — rue Coupe chez Victor
307.	Charles Louis Joseph Vicoport d'Arles dioc. d'Arras — rue de la Harpe hotel d'Arcourt
~~308.~~	Jean Larbat de Plaisance dioc. de Tarbe — rue des Poirées chez Mr. Monier
309.	Jean Delcane de Montauban même dioc. — rue St. Jacques hotel de Dol
310.	Pierre Georges Fournet de Doulcon de Chateau dioc. de tout — rue de la Harpe chez Mr. Lalby
311.	Jacques Julien Chevalier Dutailly, de Siguy dioc. de Nevers — rue des Cordeliers chez Mr. Simon
~~312.~~	Louis Benoist Lavernet, de Chagny dioc. de Chalons sur Saone — rue St. Jacques chez Mr. Combejane
313.	Nicolas Corun de la ville et dioc. de Rheims — rue du Foin chez Mr. Laboire
314.	Michel Joseph Allain de Guingt, de Douarnenez ville dioc. de Quimper — rue du Petit Pont chez Mr. St. Martin
315.	François Antoine Good, de Metz du Comté de Sargau dioc. de Bourge — rue Poissonnière a la Caserne des Suisses
316.	Vincent Antoine Oberholzer, de Soleure dioc. de Constance en Allemagne — rue Poissonnière a la Caserne des Suisses
317.	Bernard La Brigandiere de St. Omer dioc. de Leitoure — rue de la ville D'Anjou hotel de Flandre
318.	Dominique Pieux de Pauloise dioc. d'Auch — rue des Cordeliers chez Mr. Le Coq.
319.	Pierre Paul Labare, d'Avignonet dioc. de Tours — rue St. Jacques chez Mr. Hugot
320.	Jean Baptiste Jubault, de la ville et dioc. de Poitiers — rue de la Harpe chez Mr. Pajot

N°.	SIEURS
321.	Philippe fournier de vaudome d.e de Blois = rue de la Pelleterie chez Mr. Joyer
322.	Pierre Joseph Le tuttier de la p.te St Eustache à Paris = rue du f.b St antoine chez Mr. Sougere
323.	Louis Merigot de Genouillet d.e de Limoges = rue St Jacques chez Mr. traverse
324.	Julien La Combe de teranon d.e de Sartat en Perigor = rue Mazarine hotel de la Couronne
325.	Mathieu chose, de la Combe Souilhac d.e de Perigeux = rue Mazarine hotel de la Couronne
326.	Jean Greze de Golfeche d.e d'agen = aux Invalides chez Mr. Dumoulin
327.	Leon Belloc de marmande d.e d'agen = rue des Mathurins hotel Impériale
328.	Jean Lanoix, de terranon d.e de Sartat en Perigore = rue Mazarine hotel de la Couronne
329.	Maurille Marie francois Besnier de Lucis d.e du mans = rue des macons chez Mr. Son fure
330.	Jean francois Ameline de Ceau d.e de Bayeux = rue de la harpe au Caffé d'artois
331.	Jacques André Duval de Ceau d.e de Bayeux = rue de la harpe au Caffé d'artois
332.	Charles chartier d'orville de la p.te de notre Dame de versaille d.e de Paris Place Cambraye chez Mr. Hemard
333.	Jacques Jean de Rougemont de la p.te St G. L'auxerrois à Paris = au Louvre chez Mr. Lavicomtesse de Rochonan
334.	Henry Berthelot, de Dolles d.e de tours = rue Zacharie chez M. Jellin
335.	Joseph de la Benechier de vauxin d.e de Perigeux = rue des Cordiers chez Mr. Gisset
~~336.~~	Louis Corignand de St Severin d.e de Perigeux = rue des Cordiers chez Mr. Gisset
337.	Jean francois Dumont, d'hericé haute trive d.e de Langre en Bourgogne Pont au change chez Mr. de visnes
338.	francois hublin de Bourgueil d.e d'auger = rue de la Calande chez Mr. Courtier
339.	Jean Sycaire Sengeuse de St Gerat d.e de Perigeux = rue des Cordiers chez Mr. Bernier
340.	Louis Brou de St otrere d.e de Perigeux = rue et montagne Ste Geneviève chez Mr. Guillomot

COURS d'accouchemens sous M. Delury 1785

Nº.	SIEURS
341.	Bernard Pasquet d'Excideuil vée de Périgueux = rue des Cordeliers chez Mr. Gauthier
342.	Joseph Provot de Jarnac vée de Genève = au Palais chez Mr. Colin
343.	François Pierre Sebasseur d'auvers même vée = rue Galande chez Mr. de la Rue
344.	Pierre Gargaud, suburg de Coulor vée de Périgueux = rue des Cordeliers chez Mr. Dessier
345.	Antoine Rousillon, de Libourne grde Dée de Bordeaux = rue St Dominique chez Mr. Compiegne
346.	Jean Jousseaulme, d'archiac dée de Stes rue froid Meuleau hotel St martin
347.	Jean Laville de Bougane vée d'Ax = rue et hotel Macon
348.	Joseph Julien Jean Baptiste Bouvet, de montreuil des Landes vée de Reims
349.	Louis Marie Perrié Beauregard, sept Paroisse du Sjon dée de Poitiers = rue St Jean de latran chez Mr. Dugard
350.	Marc Turcy de Capestyme vée de Carcassonne en Languedoc = rue de la Pannerie chez Mr. Dougnel
351.	Jean Ducos de Lanaure vée d'Oleron en Béarn = rue des grands Bourgeois hotel de Bordeaux
352.	Pierre Laurent de Bayeux vée de Jeu = rue de la vieille draperie au Comté de Prentre St Barthelemy
353.	François Duchac de Saymaurin vée de Comminge = rue de la Harpe au Coffé d'Artois
354.	Jean Dominique Lartigue de Jarnac au vée de Comminge = rue du foin hotel Chaumont
355.	Jean Chabanne sept Rabié vée de Périgueux = rue du Jardin Rudloy chez Mr. Le Brun
356.	Jean Lalouve de Mouson vée d'Auch = a l'hopital vers la Salpetriere
357.	Denis Lousteau de Lerlette vée de Sezeur = rue de Sourdine chez Mr. Dasse
358.	François La Grange de Jou vée de Castre = rue des fossés de Mr. le Prince chez Mr. Morisset
359.	Jean Sebastien Mahé, de Lomariaguer vée de Vannes = rue de la Parcheminerie chez Mr. Meldeur
360	Jean Pierre Thomas Boudayer de Vaux vée du Mans = Place Maubert chez Mr. Matein

COURS d'accouchemens sous M. Deleurye 1785

No.	SIEURS
361.	Jean Courtade de Chorgues Dce de Tarbe — rue des Poirée chez Mr. Cailler
362.	Pierre Laurent Poirier de la Pte St Eustache à Paris — rue St Roch chez Mr. Coutant
~~363.~~	Louis Toussaint Valfraubert, d'Alencon Dce de Sées — rue Ste Marguerite chez Mr. Piet
~~364.~~	François Jh. Joannet, de Cypria Dce d'Auche — rue des Poirée Hotel de Picardie
365.	Etienne Henry Claude Dubois, de Mer Dce de Blois — rue Montorgueil chez Mr. Jouvenle
366.	Jean Fournier de Mestes Dce de Besançon — rue du Plâtre chez Mr. Le Brun
367.	Bertrand Gabiot de Charceray Dce de Saugre — rue de la Mortellerie chez Mr. Jouvet
368.	Jean Baptiste Louis Joyeux, de Cuicy l'abbaye Dce de Soissons — rue du Plâtre St Jacques chez Mr. D'Argine
369.	Adrien Lataraud de Madiran Dce de Tarbe en Bigorre — rue St Eloi chez Mr. Tiedeau
370.	François Le Carpentier, de Granville Dce de Coutance — rue de la Harpe Hotel Marau
371.	Antoine Bernardeau de Chateauneuf Dce de Tours — rue Sanguine chez Mr. Partayon
372.	François Salvat de Seyssie Dce de Sisteron en Provence — rue St Eloi chez Mr. Tiedeau
373.	Joseph Renié Jalé de Beaune Dce d'Angers — rue Marion chez Mr. Blanchyon
374.	Jean Jacques Marcel Frost, de Jeumont Dce d'Autun — ale Salpetrière
375.	Augustin Vigla de Villefranche Dce de Coutance — rue du Jardinet du Roy chez Mr. Le Brun
~~376.~~	Alexandre Joseph Chapuis de Verviers Dce de Liège — rue des Carmes chez Mr. Gamet
377.	Louis Joubert de Bagnols Dce d'Uzès — rue St. Paul chez Mr. Tiedeau
378.	François Patrice de St Aignan Dce de Bourges — dans St Jean de Latran chez Mr. Bouguetot
~~379.~~	Jacques Cartier, de Marsigny sur Loire Dce d'Autun — rue de la Calandre chez Mr. Cartier
380.	Denis Asix, de Granville Dce de Coutance — rue de la Harpe Hôtel Marau

N°.	SIEURS
381.	Pierre Lorrillard de Ladon d.e de Bordeaux = rue des Cordiers chez Mr. Bernier
382.	Jean de Betezé, de chille de bas d.e de tarbe = rue St honnoré chez Mr. de taitre
383.	Guillaume Placide Cassoulet, de la Genere d.e de Coudon = rue et Montagne Ste Geneviève hotel de Lyon
384.	Gedeon Goti, de chesnes d.e de Genevre = rue de la harpe chez Mr. Cochois
385.	Guillaume Le Gueranie de Jazzeau d.e de vanne = rue de la harpe chez Mr. Desormeau
386.	Jacques de St Jean, de Cachel même d.e en Irlande = a l'estrape hotel
387.	Pierre Jouannot de Girande d.e de Bourges = rue St Louis chez Mr. helliot
388.	honnoré Maure Menager de St Cesere d.e de Grace en Provence = rue St heloy chez Mr. tindeau
389.	Pierre Jean Brunet de la p.sse St martin à Paris = rue monsetard chez son pere
390.	Pierre Mercier de St Denis La chevasse d.e de Lucon = rue des cordiers hotel de Provence
391.	francois Dubois de St Etienne de fursac d.e de Limoges = rue de Montreuil f.B. St antoine chez M. Boneau
392.	Martin Marie La Barbe de Canville d.e de Rouen = rue de la harpe hotel de Rheims
393.	Jean Martin de Renaison d.e de Lyon = rue St Denis chez Mr. Lenoir
394.	francois de Paule Carbonnau, de Pouthac d.e de Lectoure = rue de la harpe
395.	Barthelemy Senac de Bar d.e d'auch = rue de la Pelleterie hotel d'orleans
396.	Michel André Le chapton de St Severe d.e de Coutances = rue Gille coeur hotel de Valois
397.	Pierre Girard de cluset d.e de la Rochelle = rue des mathurins hotel Imperiale
398.	Jean Langa de Damazan d.e de Coudon = rue St Jacques chez Mr. Paterne
399.	Guillaume Meliard de St Julien d.e de Limoges = rue St Jean de la tran chez Mr. Dupart
400	Charles Dominique Silvent de Bourg en Bresse d.e de Limoges = rue des macons hotel St Louis

COURS d'accouchemens sous M. Deluyne 1785

No.	SIEURS
401.	Pierre Jean Baptiste Gautier, de moirmoutier Dte de Tulon rue de la harpe hôtel notre Dame
~~402.~~	François Garnier d'augy même Dte rue de la harpe hôtel notre Dame
403.	Jean Baptiste Carnicaé de Jumont Dte d'auch rue des Poirée chez Mr. Caillot
404.	Jacques Colomet de St vicent Dte de Nanne rue de la harpe chez Mr. herbin
405.	Vincent Mayeux de Guimper Dte de Comouaille rue des grands Bourgois chez M. Dermet
406.	Pierre Guillaume Freyasque de Bas pyrénée Dte de Langre rue St Jacques No. 14.
407.	Pierre Azmar de Baunière de Tuchon Dte de Comingt rue St honoré hôtel d'aligre
408.	François ~~Soumarede~~ Soumarede, de Cuisiron Dte d'Ax Parvis notre Dame chez Mr. Navarre
409.	Pierre Martin Dazouin, de Lavale Dte du mans rue du Petit Sout chez Mr. Jacquet
~~410.~~	Pierre Castera Dte d'auch rue St Denis chez Mr. Gillet
411.	Jean François Roux de Dayé en Brie Dte de Lyon à Montrouge chez Mr. Le Blanc
412.	Vincent Grazide d'ancasin Dte de Cousenau rue du foin hotel Chaumont
413.	Jean Jacques Lamole d'arbas Dte de Comingt rue des Cordiers hotel de Bordeaux.
414.	Hugues Gaucoret de Louvet St Denis Dte d'Etampes rue du fg St Antoine chez Mr. Letellier
415.	Jean Dumont d'aubrive Dte de Langres rue du marché Palu chez Mr. minard
416.	Mathieu Lassere d'hounax Dte d'auch au 15 vingt
417.	Ignace Joseph Barbier de Mouon Dte de Tournay en Flandre rue de Grenade chez Mr. Barbier
418.	Jean Baptiste Tourtouse de Lucy Dte d'Oleron en Bearn a vingt grand chez Mr. Marechal
419.	Joseph Bonne foy de Labatut Dte de Tarbe Cour au change chez Mr. Collinet
420.	François Perrissin d'auneay Dte de Genve rue du Plat fg St Jacques chez Mr. Le Brun

N°.	SIEURS
421.	Louis francois Domé de Creteil d.e de Paris = rue Galande chez Mr. Salem
~~422.~~	Jean Robert Prat d'ortenay d.e de troyes = rue Bouché chez Mr. noel
423.	francois Jean Baptiste andré voisin de Savigny d.e de toulouse = rue et hotel St michel
424.	Antoine Pol d'alange d.e de Clermont = rue bourtibourg chez Mr. Jonoulle
425.	Antoine Le Grad, de toulon sur aron d.e d'autun = rue St Jacques de la boucherie chez Mr. termois
426.	Guillaume Marianne therese latricherie, de Beaumont d.e de Poitiers rue St Dominique au Couvent de St Joseph
427.	thomas Judes de forriere, de St martial de valette d.e de Lemoges = rue St antoine chez Mr. Sallemand
428.	Pierre Perault de Marsillac d.e d'angoulême = rue des Cordiers hotel de Provence
429.	Bernard Bonnefoy de la Batut d.e de tarbe en Bigorre = rue de Bafroy f. St antoine chez Mr. Martinot
430.	Jean Baptiste Nicolas Becourt de tierre d.e d'amiens = rue St martin chez Mr. Martinet
431.	Etienne Plaisance de Brigeul l'ainé d.e de Lemoges Place maubert chez Mr. Mutart
~~432.~~	Louis Rabouam de Partenay d.e de Poitiers = rue des mathurins hotel de la Pucelle d'orleans
433.	Pierre Auché de Lauzun d.e d'anger = rue de la harpe chez Mr. Lanine
434	francois ollivier Le Cour de Bellot de la ville et d.e de St malo = rue du foin
435.	thomas Demaison de villers d.e de Perigueux = rue des aveugles chez Mr. Cange
~~436.~~	~~francois Marcellinie de Berlin en Prusse = rue de la Grande truanderie chez Mr. Jacquemet~~ Jean Alexandre harnois de coursan d.e de Coutance
437.	francois Marcellinie de Berlin en Prusse = rue de la Grande truanderie chez Mr. Jacquemet
~~438.~~	Joseph D'abbadie de Madiran d.e de tarbe = rue Copeau chez Mr. Lizarde
439.	Jean Pierre Le mercier de Denain d.e de St malo = rue des macons hotel St Louis
440.	Nicolas Canay de Recollogne d.e de Besancon = rue fontaine au Roy chez Mr. Paitre.

COURS d'accouchemens sous M. Deleury 1785

No.	SIEURS
441.	Charles Liberalé de Lalsamon — de Bayonne — rue du four chez Mr. Savarin
442.	Antoine Duinon, de St Pons de Perigord — rue St Jacques petit hotel de la bonne foy
443.	Louis Riviere, de Montlimar de Dauphiné — rue neuve de Richelieu chez Mr. Cordebar
444.	Laurent Isidore Villepigue de Champigny de Sens — Place Cambraye chez Mr. Dupart
445.	Antoine Gaerin d'Anjou de Normandie en Dauphiné — rue des Grands augustins chez Mr. de la motte
446.	Jean Pierre Juge de la ville et de Lyon — rue de Richelieu chez Mr. Cordebar
447.	Luc Jean François Le Bas de Gondfalme de Contance — rue de vieux grenier St Jenvin hotel de Bourgogne
448.	Benoist Viole de la ville et de Dijon — rue Jerpente chez Mr. Genard
449.	Pierre Jean Moreau de Fontenay Le Comte de la Rochelle — rue Jerpente chez Mr. Michel
450.	Louis Nicolas Varroquier de Rancennes de Rheims — rue du Colombier hotel notre Dame
451.	Christian Danckegott Welcher, de Langer hausen en Saxe — rue St Martin chez Mr. Chantelet
452.	Antoine Carrier de Charmeaux de Langeaume — rue de vieux augustins chez Mr. du Moutier
453.	Henry Camus de Dauch de Bourges — rue de la harpe chez Mr. Duquesnoy
454.	Jean Baptiste Armand, de Bayet de Clermont — rue des St Pere chez Jon frere
455.	Jean Montardon d'Heres de Tarbe — rue de Jenie chez Mr. Verdier
456.	Gilbert Le Camus de Montmorant de Bourges — rue de la harpe hotel narbonne
457.	Antoine Mulloteau de Fouquain de Meaux — au Gobelin a la Caserne de la Garde françoise
458.	Pierre Fujon de Montmaur de Sisteron — rue Mazarine hotel Mazarine
459.	Adrien Lair de Longjumeau de Bayeux — rue de Rancine chez Mr. Desmaisons
460.	Pierre Lalande de Jinay de Poitiers — cloitre St Benoit hotel de Normandie

COURS d'accouchemens sous M. Deleurye 1785

No.	SIEURS
161.	Joseph Daudouau de terraube Dpt de Lectoure = rue du Grand heurleur chez Mr. Louis
162.	Jean Pierre Soupeire demoiselle Dpt d'auch = rue de Gere chez Mr. Victor
163.	Guillaume Mezaïrat de St Mezard Dpt de Cahors = rue St Thomas chez Mr. Clement
164.	Pierre Miramon de Caudecoste Dpt de Leon = rue des Cordeliers chez Mr. Lasnel
165.	Bernard Chabannes de St Georges de St Astier Dpt de Perigueux = a la Salpetriere
166.	François Delle, de Magnac Blanche Dpt d'auxerre = rue Grenata chez Mr. Arguin
167.	Michel La Salle de la ville et Dpt de Condom = rue St Denis chez Mr. Boudier
168.	François Louis Verschraeghen de la ville et Dpt de Gand en Flandre = rue des Cordeliers chez Mr. Lassonnier
169.	Joseph Oliveira de Isle Canarie même Dpt en afrique = rue de Colombier hotel St Paul
170.	Jean Sorat, de Souillargues Dpt de Clermont = rue haute feuille hotel de Berit
171.	Pierre Bourcy d'auteuil Dpt d'auch = rue St Denis au Coin de la Bourdonnoye
172.	Jean Baptiste de Colauges d'Ahun Dpt de Limoges = rue de noyon chez Mr. Cotot
173.	Jean Charles François Renault Louvrier de Compiegne Dpt du mans = rue de la harpe chez Mr. Poly
174.	Pierre Jacquier de Semur Dpt d'angouleme = rue des cordiers chez Mr. Emont
175.	Antoine Mathieu Salvaire de Gironne Dpt d'alby Cluse forborne chez Mr. Mont
176.	Louis Charles Fournier de Medroux Dpt de Lizieux = cloitre St Benoit hotel d'aquitaine
177.	Bernard Lautemar de la bastide Clermont Dpt de Lezar = rue des Poirier chez Mr. Caillau
178.	Louis D'abbadie de mons Dpt de Lezar = rue des Poirier chez Mr. Caillot
179.	Marc Antoine Courtade de Bagnere Dpt de Tarbe = rue St Jean de latran chez Mr. Boudar
180.	Claude François Michel de Gerungy Dpt de Besançon = rue de Grenelle chez Mr. Roy.

N°.	SIEURS
181.	Joseph Barbier de Rouen Dioc. de Paris = rue de la harpe chez Mr. Barbier
182.	François hyppolite Pigeon de Navenel Dioc. de Beauvais = rue de la ferronnerie chez Mr. Lebat
183.	François Le mestre de laval Dioc. du mans = rue du foin St. Jacq. chez Mr. huguet
184.	Jean charles Vives de ville franche Catalogne Dioc. de toulouse = ville juif chez Mr. Sicot
185.	Jean Baptiste Cledes de Bahen Soubirau Dioc. d'aire = rue de Seine chez Mr. Bonin
186.	Jean françois nauvet de Staux Dioc. de clermont = rue St. Jacques chez Mr. huet
187.	Jean Marie Maurous de Garanet Dioc. d'auch = ville juif chez Mr. Robert
188.	Pierre Jean Le barazy de diocese St. malo = rue des maçons chez Mr. Le Rouillouard
189.	Jacques Dufeux de Lisieux Dioc. de Rheims = rue St. Germain l'auxerrois chez Mr. Bernard
190.	Jean Bernard Jarres de St. martory Dioc. de Comminge = rue St. Denis chez Mr. Petit
191.	Guillaume Darnau de St. Nicolas Dioc. de Lavaur = rue des Cordiers chez Mr. Gaultiers
192.	Bernard Eguerre d'araignouet Dioc. de Comminge = rue St. Louis au Palais chez Mr. Le maire
193.	Etienne D'arlas de Ville franche Dioc. de Bayonne = rue de la harpe chez Mr. Merle
194.	Augustin Desprez d'autrain Dioc. de Reims = rue de l'université chez Mr. Le Comte de la Chastre
195.	Guillaume François trochu, de Morigny Dioc. de Coutance = rue de la harpe au Cassé d'Artois
196.	Pierre Desy de Dunkerque Dioc. de Gand en flandre = rue des bernardins chez Mr. Perrau
197.	Pierre Dufresne de Secauville Dioc. de Coutance = rue traversine chez Mr. Tou
198.	François Dussau, d'oulye de Dax = rue St. honoré chez Mr. Thirlat
199.	Denis Pierre Claude Adrien Le jeune, de Bourmeville Juré Bar. Dioc. de Rouen rue de la harpe hotel Narbonne
200.	Jean Baptiste Dabezier de Tronçais Dioc. d'auch = rue de la Parcheminerie hotel de la Grenade

N°.	SIEURS
501.	Bertrand Faure de neuvial d.ce de Limoges = rue St Jacques vis à vis le College Louis Le Grand
502.	Jacques Amanion d'Expirmont d.ce de Ste rue des Cordiers hotel Languedoc
~~503.~~	Pierre taithé de villeneuve d.ce d'agen = rue des Cordeliers hotel de limoges
~~504.~~	Pierre Bollreau de Caunes d.ce de Bordeaux = rue des Poirées chez Mr. Caillot
~~505.~~	Adrien Joseph henry de dronay d.ce de troyes = rue du Platre St Jacques chez Mr. Gartet
506.	Antoine Gabent de tonget d.ce de Lombesse = rue St Denis chez Mr. Bisse
507.	francois demay de mauriac d.ce de clermont rue du f. B St antoine chez Mr. Lalande
508.	Blaise Ceuset de Montaut d.ce d'auche = rue de la vieille monnoye chez Mr. Perrin
509.	francois Morel du Bar d.ce de Grace en Provence = Place Cambraye Petit hotel Dauphin
510.	Jean Portrets du mont de marsan d.ce d'aire = rue mazarine chez Mr. armand
511.	francois Gerard, de Smitz d.ce de Rheims = a l'archeveché
512.	francois Descosta de villebramin d.ce d'agen = rue des deux portes hotel d'orleans
513.	Joseph Manoc de Poupac d.ce de Lectoure = rue St Denis chez Mr. Guerin
514.	Jean Faberes de Barcelonne d.ce d'auche = rue des Poirées chez Mr. Caillaux
515.	Jean Marginiere de Marsillac d.ce d'angouleme = rue des Cordiers chez Mr. Emonet
516.	Jean Banoutet de Blausac d.ce d'angouleme = rue des Cordiers chez Mr. Emonet
517.	Jean Berteau de veuille d.ce de Bourges = rue Montmartre chez Mr. Bourgoin
518.	René Perdereau d'auger même d.ce rue du temple chez Mr. Le febvre
519.	Jean Lartet de moliere d.ce de cahors = rue St antoine chez Mr. Vallot
520.	Jean Baptiste Borde de la ville et d.ce de Limoges = rue du sepulcre chez Mr. Venerin

N°.	SIEURS
521.	Jean Baptiste Pinchaud de la ville et d.e de Limoges — rue de la Grande truanderie
522.	Mathieu Bardy de S.te florine d.e de S.t flour — rue melée chez M.r son oncle
523.	Jean Cardenau de Castenau d.e d'ax — rue Copeau chez M.r Poulain
524.	Jean Guedon de frape d.e de Bordeaux — rue des Poirées hotel de Picardie
525.	Michel André Le chaptois de Sevre d.e de Coutance — rue Gille Coeur hotel de valois
526.	Jean Auguste Rehfet de Leypzic en saxe
527.	Antoine Roudel, de Sarlat, rue des Barres, chez M.r Suë, 2.e
~~528~~	Joseph Lafiteau, de Labatut Riviere Basse d.e de Tarbe
529	Georges Caudron, Natif de Cerisi, d.e D'amiens

arreté Le 20 Juin 1785. Signé de Monsieur de Leury

Nº.	SIEURS

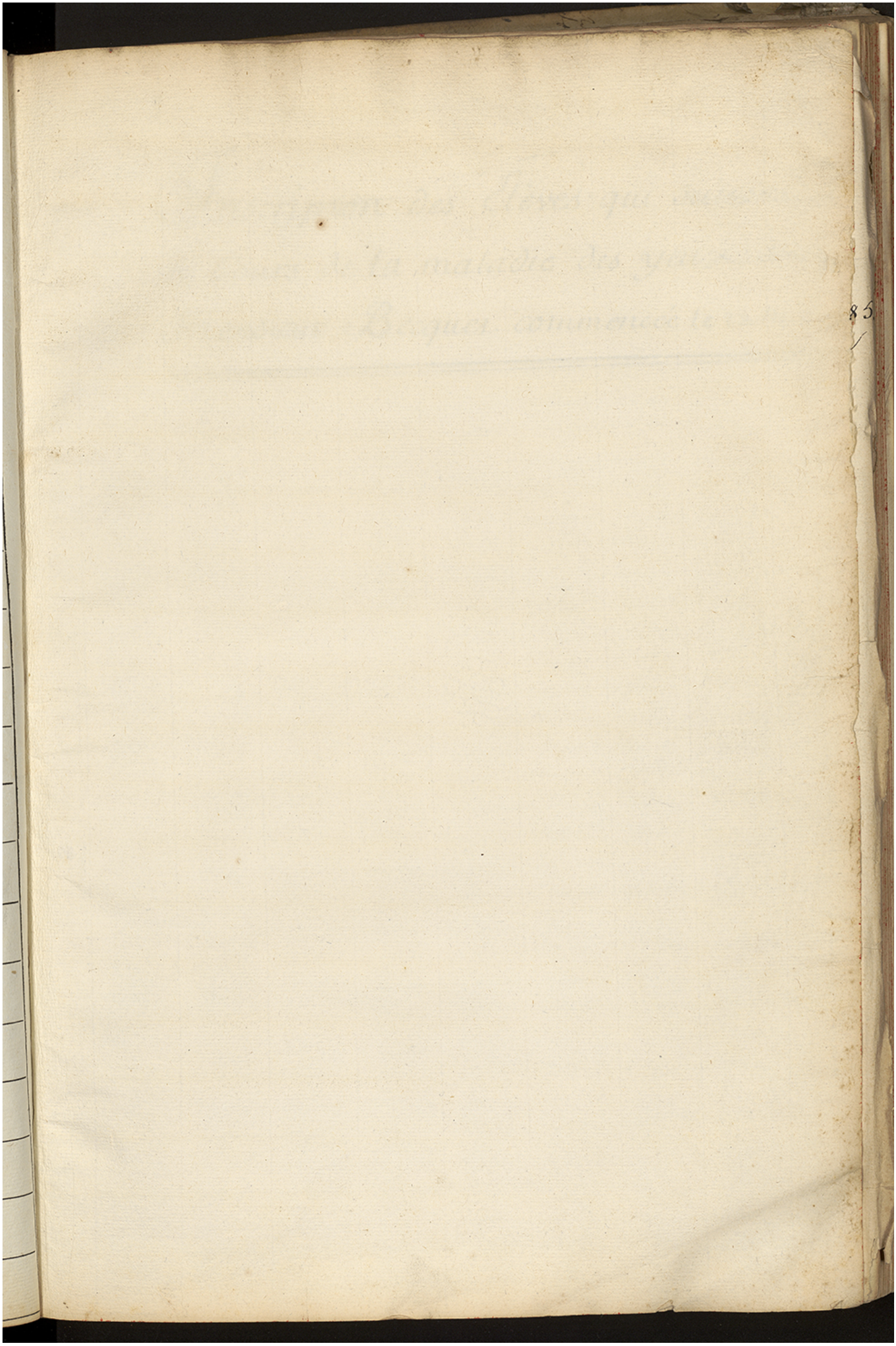

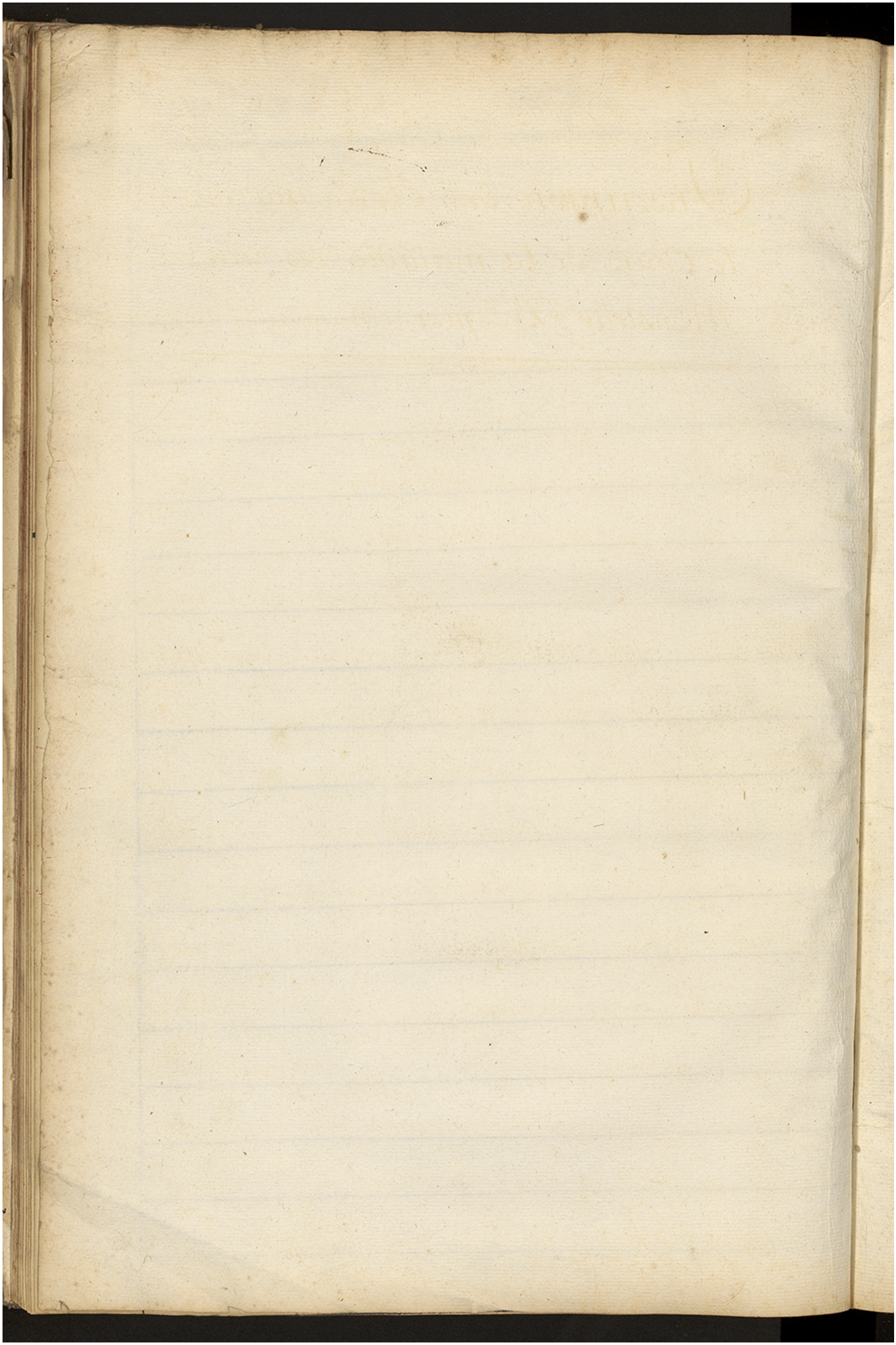

Inscription des Elèves qui suivent
le Cours de la maladie des yeux sous
Monsieur Becquet commencée le 23. mai 1785

COURS de la maladie des yeux sous M. Becquet 1785.

N°.	SIEURS
1.	Nicolas Etienne Roulot du Port-Louis d.e de Vanne = rue des maçons chez M.r Rovilouard.
~~2.~~	Louis Toussaint Valfranbert d'alençon d.e de Sée = rue S.te Marguerite f.b. S. Germain
3.	Charles Aumont de Dussé d.e d'Avranche = rue du platre S. Jacques chez m.r Becquet
4.	Roger Simon Delafosse de Gavré d.e de Coutance = rue de la harpe chez m.r Prochasson.
5.	Elie Pierre Delavergne de la p.ne S. Eustache à Paris = rue Montmartre chez m.r son pere.
6.	Jacques Rayge de montarargis d.e de Sens = rue poupée N°. 15.
7.	Louis Lemerle de la chapelle bassemer d.e de Nantes = rue de la harpe chez m.r Herbin.
8.	Pierre françois Alexandre de S.t Malo de lalande d.e de Coutance = place S. Michel chez m.r Prochasson.
9.	Charles Jacques Marie Agasse de S.t Servais d.e de S.t Malo = rue des maçons chez M.r Le Rovillouard.
10.	françois Carrier du Balmay en Bugey d.e de Lyon = rue des maçons hôtel S. Louis
11.	Philippes Mathurin Juteau de Vanvre d.e de Chartres = rue des grands augustins chez m.r Lamotte.
12.	Jean Latanné de S.t Vidou d.e d'air = rue S.t Jacques chez m.r Beclerac.
~~13.~~	Pierre Giraud de Sousan d.e de Xainte = rue des fossés m.r le prince chez m.r Lallemant
14.	Jean Pierre Lajou de Marmande d.e d'agen = rue des Cordiers hôtel de Provence
15.	Bertrand Seguy Descource d.e d'ax = rue des francs-bourgeois hôtel de Bordeaux.
16.	Jean Du Cos de Lassune d.e d'oleron en Bearn = rue des francs bourgeois hôtel de Bordeaux
17.	Jacques Delangle de S.t molice du désert d.e du Mans = rue de Clugny chez M.r Le Meunier.
18.	françois Voythier de Serqueux d.e de Besançon = rue du platre chez m.r Lebrun.
19.	Joseph Julien Jean-baptiste Bonesset de Montreüil des Landes en Bretagne d.e de Reune = rue galande hôtel des arts.
20.	Pierre Joseph Romain Cassenave de Belleville d.e de Paris = rue S.t Pierre chez m.r forges.

COURS de la maladie des yeux sous M. Becquet — 1785.

Nº.	Sieurs
~~21.~~	Julien Marie Le Corre de L'orient D. de Vanne = rue des maçons hôtel St. Louis
22.	Claude Michel Martin de la Pte St. André des arts à Paris = rue de Savoye chez Bertaux
23.	Pierre Jean Brunet de la Pte St. Martin à Paris = rue montfetard chez son pere.
24.	Balthazard André d'Auvergne D. de Glandève en Provence = rue de la Juissienne hôtel de Louis le grand.
25.	Antoine Theulier de Courtoirac D. de Périgueux = rue St. Jacques hotel de la bonne foy.
26.	Antoine Buisson de St. Orce D. de Périgueux = rue St. Jacques hôtel de la bonne foy
27.	Louis Jacques Robin de Neuni D. de Lucon en Poitou = rue de la Mathurins hotel Imperial.
28.	Pierre Jean Moreau de Fontenay le comte D. de la Rochelle = rue Serpente hôtel d'anjou
29.	François Durel de St. Aubin Despreaux D. de Soutance = rue de la harpe chez Mr. Brochasson.
30.	Jean Cassaignera de Brebon D. de Carbe = rue de l'ouzine chez Mr. Memin
31.	François Charles Courthiade de Cahors même D. en Quercy = rue St. Julien le pauvre chez Mr. Duval.
~~32.~~	Jean Manco de Riodoche D. d'Ax en gascogne = Rue mazarine hôtel de la trois Couronnes.
~~33.~~	Pierre Castera de Carsac D. d'Auch = rue St. Benoit chez Mr. Gillet.
34.	Alain Beyras de Cahors même D. en quercy = rue mazarine chez Mr. Gauthier.
35.	Antoine Roussillon de Bordeaux même D. en Guyenne = rue St. Dominique chez Mr. Compiegne.
36.	Pierre Laureus de Barenne D. de Sénès en Provence = rue de la vieille draperie à la Communauté de prêtres St. Barthelemy.
37.	Antoine de Miniaux de Pouteseaux D. de Lyon = à Monrouge chez Mr. Christin.
38.	Jean François Roux de Bagé en Bresse D. de Lyon = a Monrouge chez Mr. Leblanc.
39.	Elie Larcade de St. Bidre D. de la Rochelle = rue des Cordiers chez Mr. Gautier.
40.	Jean Jacque Barbe Grosyeux de Mobuon en Bourbonnois D. de Bourges = rue St. Jacques à la Caserne des Gardes françaises.

N°.	SIEURS
41.	françois augustin Jacques Lesou de la Charité sur Loir d.ce d'auxère = rue S.t Jean de latrant chez m.r Dupart.
42.	Jean-Baptiste Ruinet de S.t fal d.ce de troyes = rue S.t Jean de latrant chez m.r Dupart.
43.	Jean Jacques Rouely de Villiers S.t Cristophe d.ce de Noyon = rue S.t Jacques hôtel Destampre.
~~44.~~	Antoine Serault de Douzy d.ce d'auxere en Bourgogne = rue S.t Jean de latrant chez m.r Duprat
45.	Pierre Piolet du Mont S.t Jean d.ce d'autun en Bourgogne = rue de la harpe hôtel de Londre.
~~46.~~	Pierre Lamolere de S.te Colombe d.ce de Condon = rue des Mathurins hotel Imperial.
~~47.~~	Jean Borderie de Miramon d.ce d'agen = rue des Mathurins hotel Imperial.
48.	Nicolas Garnon de Sansaz d.ce de Reune = rue des maçons chez m.r Rovillouard
49.	René françois Juquel Bonere de Lamballe d.ce de S.t Brieux = rue de l'hirondelle hôtel du Cheval blanc.
50.	françois Doyen d'Issy l'Evêque d.ce d'autun en Bourgogne = rue du plâtre S.t Jacques hotel de francfort
51.	Joseph Rollier de Venoil d.ce d'angers = rue du f.b. montmartre chez m.r Duret
~~52.~~	Louis charles Presiaux de S.t Domineuc d.ce de S.t Malo en Bretagne = rue du marché palu chez m.r Bailly.
53.	Jean Pierre Vivié de Villefranche de Loragois d.ce de Toulouze en Langnedoc = rue du foin chez m.r Mabille
~~54.~~	Louis Gouard de S.t Malo même d.ce en Bretagne = rue des maçons chez m.r Le Rovillard.
55.	Andre Maréchal d'aude la Roche en Bourbonnois d.ce de Clermont = rue et Isle S.t Louis.
~~56.~~	Jean Louis Vanacker d'ypres en flandre même d.ce = rue de Tournon chez m.r Dumenil.
~~57.~~	Gregoire Joseph Pyssonier d'ypre même d.ce en flandre = rue de Tournon chez m.r Dumenil.
~~58.~~	Louis Gabriel fleury de Pont d.ce de Xainte = rue du foin hôtel d'orléans.
59.	Jean Brudieu de Colombier d.ce de Xainte = rue du foin hôtel d'orleans chez m.r Bouratte.
60.	Jean Louis Liseul d'herbinac d.ce de Nante = rue de la huchette hôtel du boeuf.

N°.	SIEURS
~~61.~~	Jean Milliou de Colombier d.e de S.t Malo = rue du foin hôtel d'orléans
62.	Jean Louis Lacroix p.tte S.t Eustache à Paris = rue Vivienne chez m.de Baumont.
63.	Pierre Augustin faugere de Cours d.e de Rasas = rue S.te Marguerite chez m.r sacristie
64.	Jean Borderie de Miramont d.e d'agen = rue des Mathurins hôtel Impérial.
~~65.~~	Claude Bertrand de Pouilly sur Loir d.e d'auxerre = Cul de sac du Paon chez m.r Aumont.
~~66.~~	Antoine Guillot de S.t Sibardeau d.e d'angoulême = rue des Cordiers hôtel Languedoc.
67.	Nicolas Cornu de la ville et d.e de Reims = rue du batoir chez m.r Lobrie.
68.	Charles Joseph Wargnier de Villers Mortemours d.e d'amiens = rue S.t Jacques chez m.r Monceau.
69.	Antoine Bourieres de Montaigu d.e d'agen = rue des deux portes hôtel d'orleans.
70.	Jean Prioleau de Pelgrue d.e de Bazas = rue Mazarine chez m.r Belleray.
71.	Pierre Boigard de Bellaisagues d.e de Bazas = rue S.t Jean de latrant chez m.r Dupart
72.	Jean Greze de Golfech d.e d'agen = rue des deux portes hôtel d'orleans.
73.	René Rocher S.r de Lorriere de Couterne d.e du Mans = rue du petit Careau chez m.r Lienar
74.	Nicolas Coutaut du Grand Pressigny d.e de Tours = rue S.t André des arts. chez m.r Payant.
~~75.~~	Jean françois Le Goffe de L'orient d.e de Vanne = rue poupée chez m.r Gravier.
76.	Thomas Joseph Cottin de fourchy d.e de Cambray en hainault = rue de l'ancienne Comédie française hôtel de la fautrière.
77.	Pierre Antoine Grillon de S.t Jean de Bonnevalle d.e de Troyes = rue S.t Jean de latrant chez m.r Dupart.
78.	Jean Joseph Le clerc de Chateaudun d.e de Quimper = rue du foin hôtel de la providence.
79.	Louis fidel amant Ménager d'Albert d.e d'amien = rue des Cizeaux chez m.r Pinel
80.	Jean Marie Quentin Vautin de Plomion d.e de Laon = pont S.t Michel chez m.r Girard.

N°.	SIEURS
81.	Charles Moreau de Coulonge les Royaux d.e de la Rochelle = rue des Cordiers hôtel de Bordeaux.
~~82.~~	Daniel Bolvin de Philadelphie = rue de la harpe chez la V.e hellet.
83.	Jean Jacques Marcel Prost de Semur d.e d'autun en Bourgogne à la salpetrière.
84.	Louis Auguste françois Cassan de Villeneuve le Comte d.e de Meaux en Brie = rue haute feüille chez M.r les Premontrés.
85.	René Julien Barbotin de Bain d.e de Renne = rue des mathurins à la pucelle d'orléans
86.	Louis Desormeaux de la ville et d.e de Tours = rue des francs bourgeois, hôtel de la nouvelle Comédie.
87.	Jacques Nazaire Piolet du mont S.t hilaire d.e d'autun = rue de la harpe hôtel de Londres.
88.	françois faberes de S.t Julien d.e de Bordeaux = rue des sept voyes au College de Reims.
89.	Claude Louis Jacques Le Dichault de Joinville d.e de Chalon = rue de la harpe, hôtel de Londres.
~~90.~~	Claude Charles Prost de Neuville l'archevêque d.e de Lyon = rue des Poirées hôtel de Picardie.
91.	Bonnaventure Calmet de Toisy l'archevêque d.e de Lyon = rue des petits Pont chez m.r Minard.
~~92.~~	Jean Marie Barbauson de Morlay d.e de Trayés en Bretagne = dans la Cité chez m.r Charpentier
93.	Jacques Jean Verdon de S.t hilaire de Vouste d.e de la Rochelle = rue de la harpe hôtel des trésoriers.
~~94.~~	Jean Jacques Brée de S.t hilaire de fouset d.e de la Rochelle = rue des maçons, college de Tonnere.
95.	Jean Pierre Thomas houdayer de Vaas d.e du Mans = place Maubert chez m.r ateuil.
96.	Antoine Jacques Robert Duvey de Carentan d.e de Coutance = rue de la harpe chez M.r Prouchasson.
97.	Jacques Morel de Vauvillers d.e de Bezançon = rue charonne chez m.r Tinturier.
98.	Antoine Saulnier de Villeneuve sur allier en Bourbonnois d.e de Nevers = rue de la harpe hôtel Narbonne.
99.	Martin Carvat de Maltat d.e d'autun en Bourgogne = rue du poirier hotel de Picardie.
~~100.~~	Adien Stanislas de Roussant du havre de Grace d.e de Rouën rue de Gevre chez M.r Gobert.

N°.	SIEURS
101.	Bernard Despalanques de Villecoutan d.e de Tarbe = rue du foin S.t Jacques chez m.r Socart.
~~102.~~	Jean Joseph Renard d'osquere d.e de Mons en Braban = rue de Bourbon chez m.r Boulanger.
103.	Jean Borne d'Enacque d.e de Cahors = rue montagne S.te Geneviève chez m.r Raiche.
104.	Jacque Philippes Douet de Quarantans d.e de Coutance = rue de la harpe chez M.r Pourchasson.
105.	Jean Paul Anouilh de Prat d.e de Cousseran ~~rue~~ abbaye S.t Germain chez m.r Lefort.
106.	Marc Antoine Courtade de Bagnires d.e de Tarbe = rue S.t Jean de Latran chez m.r Bondou
107.	Jean-baptiste Arnaud de Bayet d.e de Clermont = rue des S.ts peres chez son frere.
108.	Jacques Jean Rouchemont de la p.ne S.t Germain Lauxerois de Paris = au Louvre chez m.de la Vicomtesse de Rochouard.
109.	François Petit de Monteuse d.e de Carpentras = rue S.t Benard chez son frere.
110.	Jean-baptiste Coste du Bas d.e de Cahors en Quercy = place S.t Michel hôtel de Toulouze.
~~111.~~	Jean-baptiste Eutier d'aulegeron d.e de Sainte = rue galande chez m.r Bourée.
112.	Pierre Barullier S.r de la plante de Thiviers d.e de Périgueux = rue des mathurins hôtel de la pucelle d'orleans.
113.	Antoine Granger de Montignau d.e de Périgueux = rue des Cordiers hôtel de Bordeaux.
114.	François l'Archevêque de S.t Leger d.e de Coutance = rue de la harpe chez m.r Pourchasson.
115.	Pierre Daverat de Magesq d.e d'ax = place S.t Michel hôtel de Toulouze.
116.	Etienne henry claude Dubois de Mer d.e de Blois = rue montorgeüil chez m.r son oncle.
117.	Jean Boué de S.t Clar de Lomagne d.e de Lectour = abbaye S.t Germain au Caffé allemand.
118.	Blaise La Courrege de Betous d.e d'Auch = rue de Babilone chez m.r Polony.
119.	François Le Gros de S.t James d.e d'Avranche = rue des Cordiers hôtel de Languedoc chez M.r Tournant.
~~120.~~	Alexandre Joseph Chapuis de Vervier d.e de Liege = rue des Carmes chez m.r Gamé.

COURS de la maladie des yeux sous M. Becquet — 1785.

Nº.	Sieurs
121.	Jean Jacques bourdé de soissons même d.t rue des Macons = hôtel de la Grenade
122.	Pierre Gillard de Cames d.t de Narbonne = rue des Enfans rouge chez m.r Nebles.
123.	Jean-baptiste Davoisse de Toulon sur arrou d.t d'autun en Bourgogne = poste s.t honoré chez M.r Coste.
124.	François Louis Duval de s.t Germain en Coglais d.t de Reme = rue du marché Palu chez M.r Bailly.
125	Jean Jacques yvon de Beaulieu d.t de Bageux = rue des hôtel pierre Sarazin.
126.	Etienne Berberel de Reunes même d.t = rue du Mardoi chez M.r Martin.
127.	Denis Benoît Loiseau de sables d'olonne d.t de Lyon = Etau dauphine chez m.r francel.
128.	Louis Louveau de Lestelle d.t Lescar = rue de l'ourfine chez m.r Daste.
129.	Pierre Delpeux delaville en Diocèse d'angoulême = rue du foin hôtel Chaumont.
130.	Pierre Billarion froux d'yserney d.t de la Rochelle = rue du foin hotel chaumont
131.	Pierre Louis Rabouin de Pavavam d.t de Poitiers = rue du foin hôtel chaumont.
132.	Gilles françois Le Carpentier de Graville d.t de Coutance = rue de la harpe hotel nassau.
133.	Jean Soubot de Boyartin d.t d'ax = rue s.t Jacques hôtel de l'image s.t Jacques.
134.	Charles Louis Joseph Beauport d'artes d.t d'arras = rue de la harpe hôtel d'arcouis.
135.	Pierre Laisné de Valogne d.t de Coutances = rue s.t Denis au Sépulcre.
~~136.~~	Pierre Jacques françois Dommayrac de Givet d.t de Liege = rue s.t Genevieve hôtel de Lyon.
~~137.~~	François Garnier de laville en d.t d'angers = rue de la harpe hotel de Notre Dame.
138.	Jean Dumons d'aubrive d.t de Langre = rue du Marché palu chez m.r Minard
139.	Jean Joseph Gaumond de Ramatuelle d.t de frejus en Provence = rue des maçons chez m.r Courtois.
140.	Jean-baptiste La Chaten de s.t hilaire la perse d.t de Limoge = rue des Cordiers hôtel de Bordeaux.

N°.	Sieurs
141.	Leon Bellx de Marmande d.e d'agen = rue des mathurins hôtel Imperial
142.	Charles henry Auguste Laillault de Mirbon d.e de Poitiers = rue des maçons hôtel des trésoriers
~~143.~~	françois Demare d'ablonville d.e de sée en normandie = rue des fossés S.t Jacques chez M.r Bussy.
144.	Louis Brou de S.t halvere d.e de Périgueux = rue et montagne S.te Genevieve chez M.r Gilonnan.
145.	Jean Laforie de S.t harche d.e de cahors = rue S.t Victor chez M.r Lepi.
~~146.~~	Vital Dauriac douteus d.e d'auch = place Cambray petit hôtel D'auphin. Coutens
~~147.~~	Guillaume La Coste du Puis d.e de toulouze = à Villejuif chez M.r Gervais.
148.	Amable Baillard de Settin d.e de Limoges = place de Grève chez m.r Boyer.
149.	Nicolas fidou de Gesincourt d.e de Besançon = rue Gillecoeur hôtel d'orleans.
150.	Michel Joseph Allain Dimizit de Dourinenay d.e de Quimper = rue du petit pont chez m.r S.t Martin.
151.	René de Vallée de la mothe de S.t heraye d.e de Poitiers = rue de la huchette chez M.r Jacquetin.
152.	Joseph Bacqué de la batut d.e de Tarbe = rue et hôtel de la harpe chez M.r Desprez
153	françois Creuzet de la ville et d.e de Clermont = rue du chevet S.t Landri hôtel du S.t Esprit.
~~154.~~	françois normand de Binge d.e de Dijon = rue et Cloître S.t Benoît hôtel de Nivernois
~~155.~~	françois Delusnes de Clamecy d.e d'auxère, place S.t Michel au Caffé du Luxembourg.
156.	Jacques Cartier de Marsigny d.e d'autun = rue de la calandre hôtel de Paris
157.	Jean Latappy de Basteus d.e d'ax = rue de l'arbres et chez m.r Boigniol
158.	Jean baptiste Mirambeau de la Ville et d.e de Xainte = rue des arcis hôtel S.t Pierre.
159.	Guillaume françois Trochu de Morigny d.e de Coutance = rue de la harpe au Caffé d'artois
160.	Jean-baptiste Belle de Moulin d.e d'autun = rue de la harpe hôtel de Narbonne

N°.	SIEURS
161.	Ferdinand Joseph Van Castecte d'Oudoub d.e de Bruge en Flandre = rue de tournon hôtel de Nasfol
162.	Joseph alexandre herbin de Montier Randes d.e de Chalon en Champ.e = rue S.t Jacques chez m.r Lafond.
163.	Jacques francois hommet de Gloud d.e d'Evreux = rue des deux écus chez m.r Lafosse.
~~164.~~	françois Perrissin d'amecy d.e de Genève = rue du plâtre S.t Jacques chez m.r Lebrun.
165.	Guillaume Jean-baptiste Simon de la touche de Ville Dieu = d.e de Coutance rue et hôtel de Pierre Sarazin.
~~166.~~	françois Louis Verschraghen de Gand même d.e = rue des deux Ecus chez m.r Larsonnier.
167.	Jean Chabanne de S.t Rabie d.e de Perigueux = rue du jardin du Roi chez m.r Lebrun.
168.	Jean augustin Vigla de Ville Dieu d.e de Coutance = rue du Jardin du Roi chez m.r Lebrun.
169.	Nicolas Tresse de Bonnecourt d.e de Langres = hôtel S.t Louis rue des maçons.
170.	Jean Davasse de S.t Creau d.e de Lectour, Cour S.t Martin chez m.r Delrez.
171.	françois Daudibertieres de S.t Projet d.e de Cahors = rue de la harpe au Petit hôtel D'harcourt.
~~172.~~	Joseph arnault de Neuvy d.e d'autun = rue de la harpe hotel de Narbonne.
173.	françois Duchac de Puymaurin d.e de Cominge = rue de la harpe au Caffé d'artois.
174.	françois Colonges de puislagarde d.e de Cahors = rue des prêtres chez m.r Le Roi
~~175.~~	Louis Robouant de Partenay d.e de Poitiers = rue des mathurins à la pucelle d'orleans.
~~176.~~	Georges Le Roussel de S.t Sever d.e de Coutance = Rue Gillecoeur chez M.r Robquin.
177.	Jean-baptiste Emonnot de S.t Loup de la salle d.e de Chalon = rue S.t Jean de latrant chez m.r Dupart.
178.	Martin Marie La Barbe de Cauville d.e de Rouen = rue de la harpe hôtel de Rheims.
179.	françois Olivier Le Cour de Bellot, de la ville et d.e de S.t Malo = rue du foin S.t Jacques hôtel de Provence.
180.	Louis d'orleans de Colombi d.e de Coutance = rue et petit hôtel S.t Michel.

N°.	SIEURS
181.	Adrien Joseph henry de Drouay d.e de troyes = rue du plâtre chez M.r Varlet.
~~182.~~	Jean adrien Duchadeuil du bourg de Millau d.e de Perigueux = rue des Mathurins chez M.r James.
183.	Louis Joseph Jardillier de Moulins d.e dautun, carrefour S.t Benoît hôtel de Bellevue.
184.	Jean forichon de Nery les bains d.e de Bourge = rue des poirées hôtel de Picardie
185.	Pierre Lomet de moulins d.e d'autun = rue des poirées hôtel de Picardie
186.	Jean-baptiste Valiere du bourg S.t Jean d.e de Limoges = rue des marmouzets. hôtel des petits pères.
187.	Marc Larré de Segur d.e d'auche = rue de la licorne hôtel de Compiegne.
188.	Pierre Lavigne d'ordisant d.e de Tarbe = rue de l'oursine chez M.r Mémore.
189.	Jean francois amelin de Caen d.e de Bayeux = Rue de la harpe au Caffé d'artois.
190.	Jacques andré Duval de Caen d.e de Bayeux = rue de la harpe chez M.r hirle
191.	Jean-baptiste Louis Joyeux de Couisy l'abbaye d.e de Soissons = rue du plâtre chez M.r Varlet.
192.	Claude Piotet du mont S.t Jean d.e d'autun = rue des francs-bourgeois chez M.r Gouin
193.	Jacques Joseph Guiller de Roycourt d.e de Toul = rue de la harpe chez M.r Pally.
194.	hector Pierre Chorin deufrond d.e du Mans = rue de la harpe chez M. Pally.
195.	Pierre Dedevant de hollies d.e de Comdom = rue de la vieille draperie hôtel de flandre.
~~196.~~	Jean Joseph Lebacq de Rebecq d.e de Maline = rue de Maline = rue de la huchette chez M.r Jacquetin.
197.	Charles antoine Desjardins de S.t Pillion d.e de Cambray = rue mouffetard dans la cazerne des Gardes francaise.
198.	françois Senac de Semiac d.e de Tarbe = rue de la huchette chez M.r Denoiralle.
199.	françois Xavier La Cordaire de Port sur Saonne d.e de Besançon = rue du Canivet chez un Limonadier.
200.	Bernard La Rigaudiere de S.t Mesard d.e de Lectour = rue de la vieille draperie hôtel de flandre.

N°.	SIEURS
201.	Augustin Sureau de Fontenay le comte de Poitou d.e de la Rochelle = rue de Seve aux Incurables
202.	Jean Marie Chevallier de la Ferté Millon d.e de Soissons = rue S.te Croix de la bretonnerie chez m.r Morillon.
203.	François La Grange d'Egoux d.e de Tarbes = rue des fossés m.r le prince chez m.r de Marseille
204.	Antoine Carrier de Montenain de S.t Cibier d.e d'angoulême = rue des deux écus chez m.r Dumoutier.
205.	Pierre Martin Bazouin de Laval d.e du mans = rue du petit pont chez m.r Hequet.
206.	François Le Mesle de Laval d.e du Mans = rue du petit pont chez M. Requet.
207.	Guillaume Le Gueramé de Sarzeaux d.e de Vannes = rue des mathurins chez M.r Desormeaux.
208.	Jacques Gauvin de Barneville d.e de Coutance = rue de la harpe petit hôtel S.t Michel
209.	Denis Alexis de Grandville d.e de Coutance = rue de la harpe hotel Nassau.
210.	Henry Berthelot de Dol d.e de Tours = rue Zacarie chez m.r Vilain.
211.	Antoine Roussillon de Libourne d.e de Bordeaux = rue S.t Dominique chez m.r Compiegne.
212.	Antoine Mulleteau de Touquain d.e de Meaux, barrière des Gobelins à la Caserne des Gardes francaise.
213.	Bernard Chabanne de S.t George de S.t Rabies d.e de Périgueux = à la Salpetriere.
214.	Augustin Culembourg de la ville et d.e d'orleans = rue Croix des petits Champs chez son frere.
215.	Jean Laborde de Bouson d.e d'auch = à la Salpétrière.
216.	Joseph Alexis Garsin de Thiais d.e de Paris = à la Salpetrière.
217.	Louis Nicolas Varroquier de Varennes d.e de Reims = rue du Colombier hôtel notre Dame.
218.	Pierre Tailhé de Villeneuf d.e d'agen = rue des Cordeliers hôtel de Limoges
219.	Jean Rousseau de Gorens d.e du Mans = rue Mazarine chez m.r Toutin.
220.	André Gournay de Mayenne d.e du Mans chez mad.e Simon.

N°.	SIEURS
221.	Pierre Marie Villeneuve de Sombrun D.t de Tarbes = rue Gillecoeur chez M.r de Jalet.
222.	Pierre Dufresne de Lecauville D.t de Soutance = rue bravoisiere chez m.r Vrion.
223.	Joseph La Benechier de Nauxin D.t de Perigueux rue des Cordeliers chez m.r Gosset.
224.	Antoine Le Grand de Couton sur arnon D.t d'autun = rue S.t Jacques de la boucherie chez m.r Cornier.
absent 225.	~~Louis Corniaux de S.t Servein D.t de Perigueux = rue des Cordiers chez m.r Gosset~~
225	Joseph Arnau d'allemene de Driezen en allemagne Rue auby les Bouvre
226.	Jean Flaire S.r Guerse de S.t Gerens D.t de Perigueux = rue des Cordiers chez m.r Dermier.
227.	Jean-Baptiste Hurbet de Gand même D.t = rue n.e notre Dame chez l'av.t Leclerc.
x 228.	Joseph Chavanis de Cublin en Beaujolois D.t de Macon = rue des Cordiers chez m.r Courtaud.
229.	Claude François Michel, de Gevingey D.t de Besançon = rue de Grenelle chez m.r Roi.
230.	Bernard Clavé d'alais D.t de Comminge = rue du foin hotel Chaumont.
231. Bis	François Domaré de Meison D.t d'Ax = parvis notre Dame chez m.r Navarre. Vu chez Rue Louis Auboüin de Chirurgien ord. du Roi
232.	Ignace Joseph Barbieux de Morcou D.t de Tournay en flandre = rue de l'arcade Jean Jean.
233.	Jean Delcros de Fresines D.t de Labord = rue de la harpe au passe d'artois.
234.	Pierre Bruyerie de S.t Rabier D.t de Périgueux = rue S.te Marguerite chez m.r Goudin.
235.	Jean-Baptiste Cledes de Bacheuse Soubira D.t d'aire = rue de Soui chez m.r Boivin
236.	Gilbert Le Camus de Monmorant D.t de Bourge = rue de la harpe hôtel de Narbonne.
237.	Julien Louis Le maitre de Bersilly D.t d'Avranche = rue Galande chez M.r Le Begue.
238.	André Michel Le Chaptois de S.t Severin D.t de Soutance = rue Gillecoeur hôtel de Valois.
Bis 227.	Louis François Domé de Creteil D.t de Paris = rue galande chez m.r Jaleur.
Rej.	Nicolas Charles Corneille Dupuis, d'Amsterdam en Hollande. Arrêté le 15. Juin 1785. Signé Becquet.

Ecole pratique 1785.

Jacques Morel, de Veau-Villers, D. de Besançon

~~Jean Bte Emmonot~~, de St. Loup de la Salle, D. de Chalons sur Saone

~~Joseph Bagué~~, de Labatut, D. de Tarbes

Balthazard-andré D'aunot D. de Glandeve

Pierre Bagnols, de Lauzun D. D'agen

Michel le Carpentier de granville

Alexandre ~~Joseph Chapuis~~

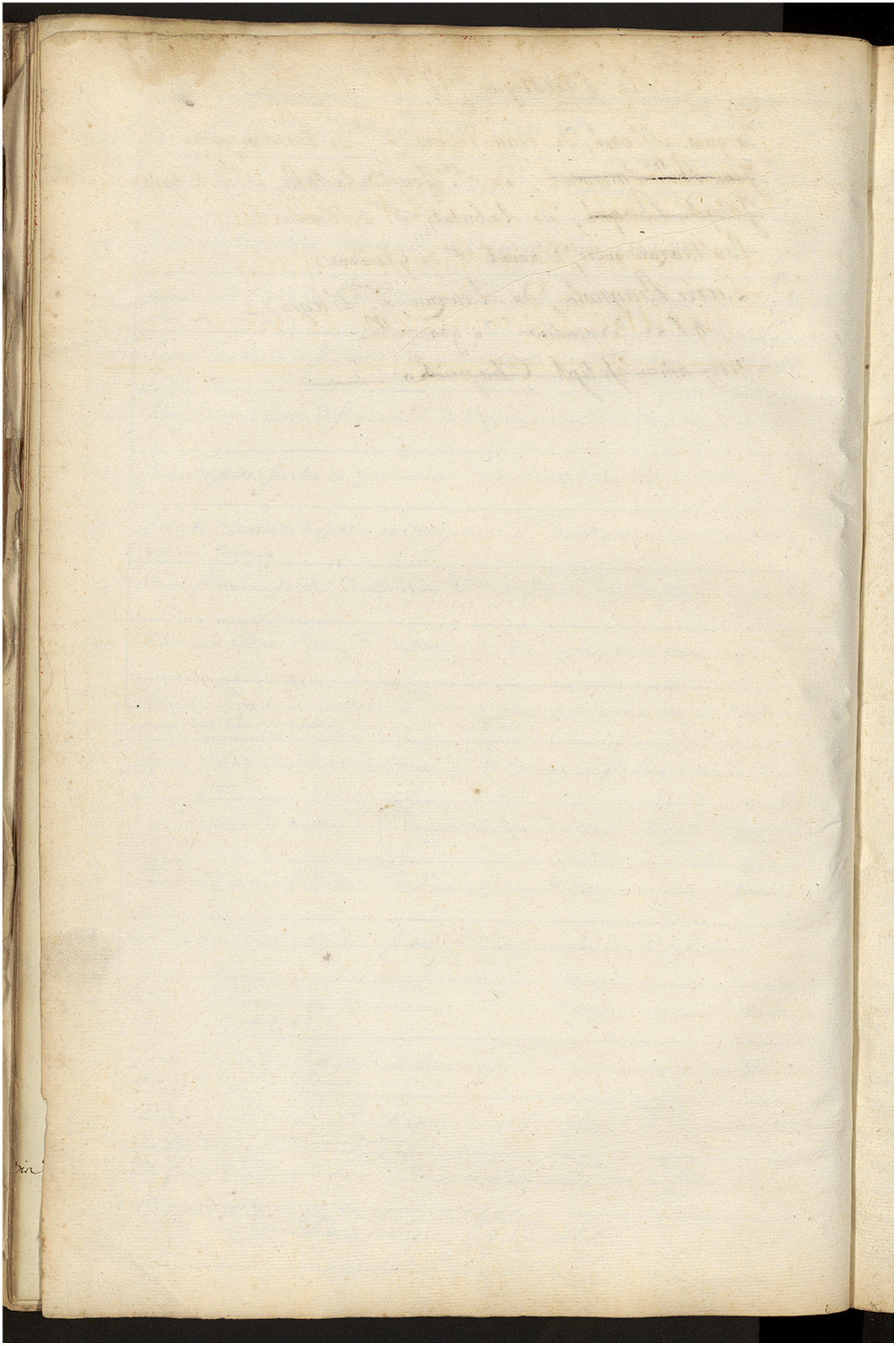

9

Inscription des Élèves qui suivent
Le cours de Chymie, sous Monsieur
Peyrilhe. Commencée le 10. May 1785.

Inscription des Elèves qui suivent
le cours de Chymie, sous Monsieur
Cayrilhe. Commencé le 10. May 1785.

COURS de chymie — sous M. Peyrilhe C.r le 10. mai 1785.

N°.	SIEURS
~~1.~~	Claude Charles Prost de Neuville l'archevêque d.o de Lyon = des poirées hôtel de Picardie
2.	Martin Carnot de Mallot d.o d'autun en Bourgogne = rue des poirées hôtel de Picardie.
3.	Nicolas Cornu de Reims meme d.o rue du batoir chez M.r Laurier.
~~4.~~	Jean Boë de S.t Etienne de feugeres d.o d'agen = rue des poirées chez M.r Caillau.
~~5.~~	Pierre Jacques françois Pommeyrac de Givet d.o de Liege = des boucheries chez m.r Potier.
~~6.~~	Louis Gouard de S.t Malo en Bretagne même d.o = rue des maçons chez le Ravillouard.
7.	Charles Jacques Marie agasse de S.t servant d.o de S.t Malo en Bretagne = rue des maçons chez m.r Le Ravillouard.
8.	Vincent Louvain du fretoy d.o d'amiens en Picardie = rue du foin S.t Jacques chez m.r mabille.
9.	Nicolas Coutaut du Gard Pessigny d.o de Tours = rue perpignan chez m.r Coudray.
10.	Louis Joseph Jardillier de Moulin en Bourbonnois d.o d'autun = quarefour S.t Benoît hotel de Bellevüe.
~~11~~	ferdinand Van de Castelle d'oudent d.o de Bruge en flandre = rue de Tournon. hotel de Varford.
~~12.~~	Jean Mauco de Biaudot d.o d'ax, en Gascogne = rue marine à la Couronne d'or.
13.	Louis Benoît Loiseau des sables d'olonne = d.o de Luçon en bas poitou place Dauphine chez m.r Efrançois
14.	Antoine Thomas de S.t Ilpice d.o de S.t flour en auvergne = rue de vaugirard chez m.r favaret.
15.	Silvestre Chauvet du menil le vilmant d.o de Coustance = rue S.t Denis chez M.r Benard.
16.	André Marechal d'aude de la Roche d.o de Clermont en auvergne = rue S.t Louis chez M.r Delalande.
17.	Jean Claude Bouquin de Joinville d.o de chalon en Champagne = rue de la harpe hôtel de Londres
18.	Jean françois fabre de la p.ne S.t Laurent à Paris = rue f.b. S.t Laurent chez m.r son père.
19.	Bertrand Seguy d'Escource d.o d'ax en Gascogne = rue des francs bourgeois hôtel de Bordeaux.
20.	Jacques Philipe Douet de Quarattaux d.o de Coutance en Normandie = rue de la harpe petit hôtel S.t michel.

N°.	SIEURS
21.	Jean-baptiste Cepdeville de Messois d.e d'ax = rue derichelieu chez m.r son oncle.
22.	françois Doyen d'Issy l'Evêque d.e d'autun en Bourgogne = rue du plâtre s.t Jacques hôtel francfort
~~23.~~	Jean Digoy de Cussy en Morvault d.e d'autun en Bourgogne = rue du plâtre s.t Jacques.
24.	Jean Born du lieu d'enac d.e de cahors en Quercy = rue montagne s.te G.ne hotel de Lyon.
25.	Jacques Jean de Rouchemont de s.t Germain Lauxerois de Paris = au Vieux louvre chez Mad.e la Vicomtesse de Rochouart.
26.	aimé Duprat d'annecy d.e de Geneve = rue du platre s.t Jacques chez M.r Brun.
~~27.~~	françois Perissin d'annecy d.e de Geneve = rue du platre s.t Jacques chez M.r Brun.
28.	Gedeon Goti de chesne d.e de Geneve = rue de la harpe chez m.r Cochois
29.	Jean-baptiste Belle de moulin en Bourbonnois d.e d'autun = rue de la harpe hôtel de Narbonne.
30.	Jean Louis Lizeul d'herbignac d.e de Nante = rue poupée, hôtel de la Reine de france.
~~31.~~	Joseph Arnault de Neuville d.e d'autun en Bourgogne = rue de la harpe, hotel de Narbonne.
32.	Pierre Chalot La Perelle de Touchet d.e d'avranche = rue des maçons chez m.r Montreüil.
33.	Pierre Augustin fangere de Cours d.e de Bassas en Gascogne = rue s.te Marguerite chez m.r sacriste.
34.	françois Carrier de Balmay en Bugey d.e de Lyon = rue des maçons hotel s.t Louis.
35.	Jacques Chabaune de Bar d.e de Perigueux = rue des Cordiers hôtel de Bordeaux.
~~36.~~	Jean Marie Barbanson de Morlaix d.e de troiez en basse Bretagne = rue des trois canettes.
~~37.~~	Louis charles Precieux de s.t Domineue d.e de s.t Malo = rue du marché palu chez m.r Bailly.
38.	René françois Jicquel Boisiere de Lamballe d.e de s.t Brieux en Bretagne = rue de l'hirondelle hotel du cheval blanc.
39.	Jacques de Langle de s.t maurice du desert d.e du Mans en basse Normandie = rue de cluny chez m.r Meunier.
40.	Louis Vincent Cartier de s.t Laurent de mur d.e de Lyon = rue des Cinq diamans petit hôtel de Malte.

N°.	SIEURS
41.	Ignace Joseph Barbieux de Morcou d.ce de Tournay en flandre = rue de l'arcade chez m.r son oncle.
42.	françois Milcent de Marcy d.ce de Scéz en Normandie = rue s.t Nicaize chez m.r de s.t Germain.
43.	Placide Parmentier de Craon d.ce de Laon en Picardie = rue s.t Severin chez m.r Michel.
44.	françois Senac du lieu de s.t Meat d.ce de Tarbe en Bigore = rue de la huchette chez m.r Leblanc.
45	Andrien Lavernet de s.t Desert d.ce de Chalon sur Saonne en Bourgogne = rue s.t Jacques chez m.r Combejond.
~~46.~~	Jean baptiste de Villefumade de S.t Martin de Riberacq d.ce de Perigueux = rue poupée chez M.r Gravier.
~~47.~~	Daniel Colvin de Philadelphie en amérique = rue de la harpe chez m.r Duhamel.
48.	Etienne Becherel de Renne meme d.ce en Bretagne = rue du martois chez m.r Martin.
49	Jean Crin de fraignes des oliviers d.ce de Reims en Champ.e = rue s.t Eloy chez m.r Jacot.
50.	Claude Louis Jacques Le Dichault de Joinville d.ce chalon en Champagne = rue de la harpe hôtel de Londre.
51.	Jean Boüé de s.t Clar de Lomagne d.ce de Lectour = abbaye s.t Germain desprez au Caffé allemand.
52.	Gilbert Le Camus de Monmorant d.ce de Bourge en Bery = rue de la harpe chez m.r Narbonne.
53.	Jacques Lambert de Bayet d.ce d'angoulême = rue de tournon hôtel du s.t Esprit.
54.	Pierre Paul La Barre de Hairouville d.ce de Toul en Loraine = rue s.t Jacques chez m.r hugot
55.	Claude Emery du Grand Lemps d.ce de Vienne en Dauphiné = rue liquatonne hôtel du Mans.
56.	Pieux Delpeux d'angoulême même d.ce = rue des Mathurins chez M.r Chausois.
57.	Elie Larcade de s.t Sens d.ce de la Rochelle = rue des Cordiers chez M.r Gautier.
58.	Jean Pierre thomas houdayer de Vaas d.ce du Mans = pl. Maubert chez m.r Malcuit
59.	françois Guilbault de s.t Jouin les marne d.ce de Poitiers = ancienne pl. aux veaux chez M.r Seriot
60.	Pierre Joseph Romain Casenave de Belleville d.ce de Paris = rue s.t Pierre chez m.r Georges.

N°.	SIEURS
~~61.~~	Antoine Theulier de Tourtoyrac d.e de Périgueux = rue S.t Jacques hôtel de la bonne foy.
62.	Jean-baptiste Jaupitre de Teniou d.e de Bourges en Béry = rue S.t Germain Lauxérois chez m.r Gaugé.
63.	Pierre Jean Brunet de la p.ne S.t Martin de Paris = rue mouffetard chez m.r son pere.
64.	françois Louis Duval de S.t Germain en Cogluri d.e de Renne = rue du marché palu, chez m.r Baille.
65.	Antoine Grillon de S.t Jean de Bonnevalle d.e de Troye en Champagne = rue S.t Jean de latran chez m.r Dupart.
66.	Charles Moreau de Coulonge les royaux d.e de Poitiers = rue des cordiers hôtel de Bordeaux.
67.	Pierre Laisné de Valogne d.e de Coutance en normandie = rue S.t Denis au sépulcre.
68.	Jean-baptiste Ruinet de S.t fal d.e de Troyes en Champagne = rue S.t Jean de latrans chez m.r Dupart.
69.	Louis Dorleans de Colombi d.e de Coutance en Norman.d pl. S.t Michel chez m.r Pourchasson.
70.	Jean Carthault de mont Daufin d.e d'ambrun en Dauphiné = rue tiquetonne hôtel des 4. provinces.
71.	Jacques Marcel Prost de Semur d.e d'autun en Bourgogne = à la salpétriere chez m.r Sanadre.
72	Nicolas fidon de Gesincourt d.e de Besançon en franche-Comté = rue Gillecoeur chez m.r Barbier.
73.	Jacques foucard de Semur d.e d'autun en Bourgogne = rue de S.t Peres chez m.r Nicot.
74.	Joseph Guiraud de Cannes d.e de Narbonne en Languedoc = rue de la vannerie chez m.r Bougrelle.
75.	Antoine fontaine d'ax même d.e en Gascogne = rue des francs-bourgeois hôtel de Bordeaux.
76.	Jacques Colemet de L'Orient d.e de Vanne en Bretagne = rue de la harpe chez m.r herbin.
77.	Jean Louis de Combes des Ruais de Rennes meme diocese en Bretagne = rue à la pucelle d'orleans.
78.	Julien Marie Le Corre de L'orient d.e de Vanne = rue des maçons chez m.r Le Rovillard.
~~79.~~	Jean Jacques Brée de S.t hilaire de fousay d.e de la Rochelle = rue neuve de Richelieu — chez M.r Cordeban.
~~80.~~	Jean Lascomeres de Nerac d.e de Condom en Gascogne = rue du foin, hôtel Chaumont.

N°.	SIEURS
81.	Roger Simon Delafosse de Gavré d.e de Coutance en Normandie = rue de la harpe chez m.r Pourchasson
82.	Bertrand Claué d'Alau d.e de Cominge en Gascogne = rue du foin, hotel chaumont.
83.	Claude Jacquemain de Ribeaucourt d.e de Toul en Auvergne = rue comtesse d'artois chez m.r Bourbonnois
84.	Jacques Gauvin de Barneville sur mer d.e de Coutance en Normandie = place et petit hotel S.t Michel
85.	Jean Marie Quentin Vaudin de Plomion d.e de Laon en Picardie = pont S.t Michel chez m.r Gerard.
86.	Jean Bradieu de Colombier d.e de Xainte en Xaintonge = rue du foin chez m.r Murat.
87.	Jean Cassaignere de Trebon d.e de Tarbe en Bigore = rue de l'oursine chez m.r Memot.
~~88.~~	René Rocher S.r de Loriere de Couterne d.e du Mans = rue du petit Carreau chez m.r Lienard.
89.	Claude Bertrand de Poüilly sur loire d.e d'auxerre en Bourgogne = cul de sac du Paon chez m.r Aumont
90.	Jean francois Roux de Bagé en Bresse d.e de Lyon = à Mont-rouge chez m.r Leblanc.
91.	Antoine Saulnier de Villeneuve sur Vuillier en Bourbonnois d.e de Nevers = rue de la harpe hôtel de Narbonne.
92.	Jean baptiste Neé de Sourdeval d.e de Coutance en Nor. = rue Copeau chez m.r Lisarde.
~~93.~~	Victor Laforest de Branthome d.ce de Perigueux = rue poupée chez m.r Gravier.
94.	Michel Laforet de Branthome d.e de Périgueux = rue poupée chez m.lle Victoire.
95.	hector Pierre Chorin d'Ofron d.e du Mans en Nor. = rue de la harpe chez m.r Sailly.
96.	Pierre Bagniol de Lauzun d.e d'agen = rue de la harpe hôtel de Nassau.
97.	Antoine Buisson de S.t orse d.e de Perigueux = rue S.t Jacques hôtel de la bonne foy.
~~98.~~	françois Garnier d'angers même diocèze = rue de la harpe chez m.r quenelle.
99.	Jean Pierre aimé Pommereau d'angerville d.e de chartres en beauce = rue Copeau chez m.r Lescarde.
~~100.~~	Jean Million de Colombier d.e de Xainte = rue du foin hotel d'orleans.

N°.	SIEURS
101.	Thomas Joseph Cottin de Fourchy d.e de Cambray en hainault = rue de l'ancienne Comedie francaise, hotel de la fautriere.
102.	Jean-baptiste Arnaud de Bayet d.e de Clermont en auvergne = rue des S.ts peres chez m.r son frere.
103.	Yves Victor Couronne de S.t Loup de Fribois d.e de Lizieux = rue percée chez le tapissier.
~~104.~~	Guillaume Daureuque de Saumur d.e de Condom en Gascogne = rue des Cordiers hotel de Bordeaux.
~~105.~~	Stanislas Adrien de Roussaut du havre de Grace d.e de Rouen = rue de Gêvres chez m.r Gobert
106.	Baltazard André Dannot d.e de Glandeve = rue de la Jussienne hotel de Louis le grand
107.	Augustin Simon Jeauniot de Montigny d'Orléans = rue de la feronnerie chez m.r son frere.
108.	Antoine Granger de Montignac d.e de Périgueux = rue des Cordiers hôtel de Bordeaux.
109.	Jacques Nazaire Piotet de Mont S.t Jean d.e d'autun en Bourgogne = rue de la harpe hôtel de Londres.
110.	Christophe Athanaze Caillet d'Anneville d.e de Coutance = rue Copeau chez m.r Sedillion
~~111.~~	Antoine Guithot de S.t Cibardeaux d.e d'angoulême = rue des Cordiers hôtel de Languedoc.
112.	Paul Fresier de Fayette d.e de vabre en Rouegue = rue de la vannerie chez m.r Lemagueil
113	Jean Jacques Yvon de Beaulieu d.e de Bayeux = rue et hôtel de Pierre Sarazin.
114.	Pierre Jouaussaux d'Aigurande d.e de Bourges en Berry = rue S.t Louis E chez m.r Helion.
115.	Guillaume Jean-baptiste Semon de Ville-Dieu d.e de Coutance = rue et hôtel de Pierre Sarazin.
116.	Joseph Olivera des Isles de Canaries d.e des mêmes Isles = rue du Colombier hotel S.t Paul.
117.	Jacques Morel de Vauvillers d.e de Besançon = rue Charonne chez M.r Mercier.
118.	Pierre Piotet de Mont S.t Jean d.e d'autun en Bourgogne = rue de la harpe hotel de Londres
119.	Benoît Chambre de Bourg en Bresse d.e de Lyon = rue des maçons chez m.r Rovillouard.
120.	Jean Latappy de Bastenne d.e d'Ax en Gascogne = rue de l'arbresec chez M.r Boiguel.

N°.	SIEURS
121.	Joseph Alexandre herbin de Monqueraudaire d.ce de Chalon sur marne = rue S.t Jacques chez m.r Lafond.
122.	Joseph Garnond de Jauzé d.ce de Renne en Bretagne = rue des maçons hôtel S.t Loüis.
~~123.~~	Nicolas Garnon de Jauze d.ce de Reims en Bourgogne = rue des maçons hotel S.t Louis.
~~124.~~	Louis Gabriel fleury de Pons d.ce de Xainte en Xaintonge = rue du foin hotel d'orléans.
125.	Jean Latamé de Vidou d.ce d'air = rue S.t Jacques chez M.r Becheran.
126.	Louis Nicolas Varroquier de Varennes d.ce de Reims = rue du Colombier hôtel notre Dame.
127.	Pierre Camp de monin d.ce de Lescar en Bearn = rue S.t Jean de latran hôtel du S.t Esprit.
~~128.~~	Etienne henry Claude Dubois de Mer d.ce de Blois = rue montorgeüil chez m.r son oncle.
129.	Louis Jacques Robin de nemy d.ce de Sens en Bas poitou = rue des mathurins hôtel Impérial.
130.	Jean Jacques Leclerc de chateauleau d.ce de Quimper en Bretagne = rue du foin hôtel de la providence.
~~131.~~	Nicolas Etienne Roulot du Port-Louis d.ce de Vanne en Bretagne = rue des maçons hôtel S.t Loüis.
~~132.~~	René Julien Barbotin de Bain d.ce de Renne en B. = rue des mathurins pucelle d'orléans.
~~133.~~	françois Joseph Gassemann de Saverne en alsace d.ce de Strasbourg = rue de la verrerie chez m.r Sibur
134.	françois Augustin Jacques Lison de la Charité sur Loir d.ce d'auxère = rue S.t Jean de latran chez m.r Duprat.
135.	André Gournay de Mayenne d.ce du Mans = rue des Carmes chez m.r Simon.
~~136.~~	Pierre Giraud de Sousacq d.ce de Xainte en Xaintonge = rue des fossés m.r le Prince, chez m.r Lallemant.
137.	françois Colon de Dirole d.ce de Nevers = rue S.t andré des arts chez m.r Robin.
138.	Pierre Jean-baptiste Gautier de Noirmoutier d.ce de Luçon en bas poitou = rue de la harpe hôtel notre dame.
139.	françois Philipeaux de Saumur d.ce d'anjou = rue du plâtre S.t Jacques chez m.r Crochet.
140.	Jacques Julien chevalier Dutailly de Signé d.ce du Mans = rue des Carmes chez m.r Janon.

N°.	SIEURS
141.	Jean-baptiste Sturbet de Gand même d.ce en flandre = rue neuve notre Dame chez la V.e Leclerc.
142.	Jean Rousseau de Gourus d.ce du mans = rue mazarine hôtel de mayence.
~~143.~~	Etienne Baratte de forge d.ce de Rouen = rue de la tonnellerie chez m.r Ramillie.
144.	Joseph thuillier de misontaine d.ce de Laon en Picardie = rue S.t Jacques chez m.r Guibert.
145.	Antoine Jacques Robert Durey de Carentan en basse normandie d.ce de Coutance = rue de la harpe chez m.r Bourchasson.
146.	Louis Rabouain de Partenet en Poitou d.ce de Poitiers = rue des mathurins chez m.r Jeandeville
~~147.~~	françois henry de Luneville d.ce de Nancy = rue de la harpe au Caffé des associés.
148.	françois Juppin de Sevigny d.ce de Reims en champ.e = rue des noyers chez m.r alliau.
~~149.~~	Jean Pierre Lajou de Marmande d.ce d'Agen = rue des cordiers hôtel de Provence.
150.	Georges françois Truffat de Bous en chablay d.ce de Genève = rue Carpentier hôtel de la vierge
151.	hubert Caussin de Vieux S.t martin d.ce de Liege = rue mouffetard chez m.r hallequet.
~~152.~~	Pierre hillarion froux d'yzernay d.ce de la Rochelle = rue du foin hôtel Chaumont.
153.	Etienne Joseph Bertret de Noirmoutier d.ce de Luçon en Poitou = rue de la harpe hôtel notre Dame.
~~154.~~	yves Pierre Louis Rabouin de Passavant d.ce de Poitiers = rue du foin hotel Chaumont.
~~155.~~	Jacques Serris de Sestas d.ce d'oleron en basse navarre = Place neuve S.te Geneviève chez m.r Dulcet
156.	Pierre Daverat de Magesq d.ce d'Ax = pr. S.t Michel hotel toulouze.
157.	françois Durel de S.t aubin Despreaux d.ce de Coutance = rue de la harpe chez m.r Brochasson
158.	Antoine de Minieux de Pouteveaux d.ce de Lyon = à Montrouge chez m.r Cristia.
~~159.~~	Jean Joseph albert Deroubay de valencienne d.ce de Cambray en hainault = rue S.t andré des arts au Caffé du méridien.
160.	françois Xavier Lacordaire de Port sur saonne d.ce de Besançon = rue du Canivet chez un limonadier.

N°.	SIEURS
~~161.~~	Antoine Serault de Douzy d.ce d'auxerre en Bourgogne = rue S.t Jean de Latrant chez M.r Dupart.
162.	Leon Belloc de Marmande d.ce d'agen = rue des Mathurins, hôtel Imperial.
163.	Philipe Mathurin Justeau de Vauvre d.ce de Chartres = rue des g.ds augustins chez M.r André
~~164.~~	Jacques Bodinier de Dustat d.ce d'agen = rue poupée chez M.r Igonel.
165.	André Bullier de Bonnoeil d.ce de Paris = rue de Bercy chez M.r Didois.
~~166.~~	françois Desmare d'abloville d.ce Sée en Normandie = rue des fossés S.t Jacques chez M.r de Bussy.
167.	Louis Augustin françois Cassau de Villeneuve le Comte d.ce de Meaux en Brie rue haute-feuille chez M.rs les Premontrés.
168.	Louis Desormeaux de la ville et d.ce de Tours = rue des francs-bourgeois hôtel de la nouvelle Comedie.
~~169.~~	Jean Louis Bouchinet de francier d.ce de Beauvais = rue du rempart S.t honoré chez M.r Roblane.
170.	Pierre françois Allexandre Thesard de S.t Malo de la lande d.ce de Coutance place S.t Michel chez M.r Prochasson.
171.	françois Larchevêque de S.t Leger d.ce de Coutance, place de Sorbonne chez M.r Cordebeo.
172.	françois faberes de S.t Julien d.ce de Bordeaux = rue des Sepvoyes college de Rheims.
173.	Joseph Rattier de Vernoil d.ce d'angers f.b. Montmartre chez M.r Duret.
174.	Charles Louis Joseph Moport d'arles d.ce d'arras en artois = rue de la harpe hôtel d'arcourt.
175.	Joseph Bacqué de la Balut d.ce de Tarbe en Bigorre rue et hôtel de la harpe.
176.	Jean-baptiste Perier de la paroisse de S.t Martin de Castellenau de Moullutier d.ce de Cahors en Quercy = rue S.t Jean de beauvais chez le tapissier.
177.	Jean Jacques Bourdé de la ville et d.ce de Soissons = rue des Maçons hôtel de la Grenade
178.	Antoine Pol d'Alauche d.ce de Clermont en auvergne = rue bourtibourg chez M.r son oncle.
179.	Pierre Jean Moreau de fontenay le comte d.ce de la Rochelle = rue serpente chez M.r Michel.
180.	Jean Alexandre harnois de Coursaut d.ce de Coutance = Pont S.t Michel chez M.r Rétoré

N°.	SIEURS
~~181.~~	Jean Borderie de Miramont d.ce d'agen = des mathurins hôtel Imperial.
182.	Pierre Laurent, de Bareme d.ce de Seuls en Provence = rue de la vieille draperie dans la communauté des prêtres s.t Barthelemy.
~~183.~~	Jean-baptiste Eutier de chylegeron d.ce de Xainte = rue colandre chez m.r Bourée
184.	Jean Grezé de Golfeche d.ce d'agen = rue des deux ponts hôtel d'orleans.
~~185.~~	Pierre Lamolere de s.te colombe d.ce de Condom = rue des mathurins hôtel Impérial
186.	Antoine Bouriere de Montaigu d.ce d'angers = rue des deux portes hôtel Imperial.
187.	Louis Lemerle de la Chapelle basse mer d.ce de Nantes = rue de la harpe chez m.r herbin.
188.	Jean Dumont d'aubrive d.ce de Langre = rue du marché palu chez m.r Minard.
189.	Bonnaventure Calettet de Toisy la verchere d.ce d'autun = rue du petit pont chez m.r minard.
190.	Pierre Mercier de s.t Denis la charasse d.ce de Luçon = rue des cordiers hôtel de Provence.
191.	Pierre francois Mouvu de Gatry d.ce de Bezançon = quay pellier, maison de m.r Marchand
192.	Jean-baptiste Coste du Basse d.ce de cahors = place s.t michel hôtel de Toulouze.
~~193.~~	Jean Jacques Renard d'ansquerque d.ce de Mons = rue bouttebrie chez m.r Boulanger.
194.	Jean Joseph Gaumont de Romatuelle d.ce de frejus en Provence = rue macon chez m.r Courtois
195.	francois Patrice de s.t Aignant d.ce de Bourges = dans s.t Jean de latrant, maison d'un Ep.ce
196.	Bernard La Rigaudiere de s.t mezar d.ce de Lectour = rue de la v.le draperie hôtel de flandre
197.	Charles henry Auguste Tayaulet de Mirebaut d.ce de Poitiers = rue des maçons hôtel des trésoriers.
198.	René Lafond de Mont d.ce de Tours = rue des maçons hôtel des trésoriers.
199.	Charles Antoine Desjardins de Pitrou d.ce de Cambray = barrière des Gobelins = à la Cazerne des Gardes françaises.
~~200.~~	françois Normand de Binge d.ce de Dijon = cloître s.t Benoît hôtel de Nivernois.

N°.	SIEURS
201.	Pierre Lomet de Moulin d.ce d'autun en Bourgogne = rue des poirées hôtel de Picardie
202.	Michel Joseph allain de Mizit de Douairnonait d.ce de Quimper = rue du petit pont chez m.r S. Martin.
203.	françois La Grange d'Egouste d.ce de Tarbe = rue des francs-bourgeois chez m.r Le Marseille.
204.	françois Charles Courthiade de Cahors en Quercy même d.ce = rue S.t Julien le pauvre hotel de Chatillon.
205.	Joseph Julien Jean-baptiste Bonesse de Montreüil Deslandes d.ce de Renne = rue galande hôtel de Chatillon.
206.	Jean frorat de Sourilange d.ce de Clermont = rue du jardinet chez m.r antoine.
207.	Pierre Noulibos de la ville de Pau d.ce de Lescar en Bearn
208.	françois Voylhier de Sequeux d.ce de Besançon = rue du plâtre S.t Jacques chez m.r Lebrun.
209.	Grégoire Delteil de Chegin d.ce d'Auch = rue de la vieille draperie chez M.r ferie.
~~210.~~	René De Vallée Delamothe S.t heraye de la ville et d.ce de Poitiers = rue de la huchette chez m.r Jacquetain.
211.	Louis Charreyre, de Villecombe d.ce de Clermont en Auvergne = rue de la pelleterie chez un Limonad.r
212.	Geoffroy Dufoub du Chalar d.ce de Limoges = rue des Cordiers hôtel de Bordeaux.
213.	françois Creuzet de la Ville et d.ce de Clermont en auvergne = rue du Chevet S.t Landry hôtel du S.t Esprit.
~~214.~~	françois De Lusnes, de Clamecy d.ce d'Auxère en Bourgogne = place S.t michel au Caffé du Luxembourg.
215.	Jean Lacoste de S.t Mons d.ce d'auch = rue de Babilonne hôtel de Barbanson
216.	Guillaume Le Gueranis de Sarzeaux d.ce de Vanne = rue des Mathurins chez m.r Desormeaux
217.	Pierre Michel Bodin de Tours meme diocèse, Grande rue de f.b. S.t Antoine chez m.r hinard.
218.	Jean Duverger des Lioux d.ce de Limoge = rue S.t Martin chez m.r son frere.
219.	Pierre Jean Lehardy de Dinant d.ce de S.t Malo = rue des maçons hotel S.t Louis
220.	Jean-baptiste Miranbeau de la Ville et d.ce de Xainte = rue des cordiers hotel S.t Pierre.

N°.	SIEURS
221.	Jean-baptiste Lachates de St. yrier d.ce de Limoges = rue des Cordiers hotel de Bord.x
222.	Gille André Rabot de Segré d.ce d'anger = rue des maçons chez m.r Montreuil.
~~223.~~	Jean Dominique Lartigue de Sara marin d.ce de Cominge = rue du foin hotel Chaumont.
224.	Jean-baptiste Julien de Chateau laudon d.ce de Sens en Gatinois place et hôtel St. Michel.
225	Pierre Dudevaud de hocillier d.ce de Condom = rue de la vieille draperie hôtel de flandre.
226.	Jean Laforie de St. horaine d.ce de Cahors = rue St. Victor chez m.r Lepic.
227.	Jean-baptiste Dubedout de Monteau d.ce d'air = rue de l'arbaletre chez m.r Launay.
228.	Pierre Mignot de Montagnac d.ce de Perigueux = rue de la harpe hôtel de Londres.
229.	francois Xavier Petit de Monteux d.ce de Carpentras dans le Comtat Venessin = rue St. Bernard chez son frère.
230.	Nicolas Tresse de Bonnecourt d.ce de Langre = rue des maçons hotel St. Louis.
231.	Dominique Cattin de Nolet d.ce d'Autun = rue des maçons hôtel St. Louis.
232.	Jean Soubot de Poyartin d.ce d'Ax = rue et hôtel St. Jacques.
233.	Pierre Barullier S.r de la Plante de la ville de Mvis d.ce de Perigueux = rue des mathurins chez M.r Janet.
234.	Jean Audrieu du Chadeuil du Bourg de Nulac d.ce de Perigueux = rue des Mathurins chez M.r Janet.
235.	Etienne Mortezaigue de Benevant d.ce de Limoges = rue de l'hirondelle chez M.r Robert.
236.	Martin Marie Labarbe de Cuneville d.ce de Rouen = rue de la harpe hôtel de Rheims.
237.	Etienne Plaisance de Bricoil lainé d.ce de Limoge = place maubert chez m.r Mulat.
~~238.~~	Jean Joseph Lebacq de Rebecq d.ce de Malines = rue de la huchette chez m.r Jacquetin
239.	Albert Verly de Lille en flandre d.ce de Tournay = rue St. antoine chez m.r Prevot.
240.	Jean françois Massoillon de Vole d.ce de Sisteron en Provence = rue St. Eloy chez m.r Tendeur.

N°.	SIEURS
~~241.~~	Pierre Castera de Tarsac d.ce d'auche = rue S.t Benoît chez M.r Gillet.
242.	Jean Laborde de Bouson d.ce d'auche = à la Salpetrière.
~~243.~~	Henry Berthelot de Tours même d.ce = rue Zacarie chez M.r Gilain.
244.	Pierre Joseph Lehatier de la p.sse S.t Eustache à Paris = rue f.b S.t antoine chez son Pere
245.	francois Hublin de Bourgeüil d.ce d'angers = rue de la Calande chez M.r Gauthier.
246.	Jean françois Ameline de Caen d.ce de Bagneux = rue de la harpe au Caffé d'artois.
247.	Jacques andré Duval de Caen d.ce de Bayeux = rue de la harpe au Caffé d'artois.
248.	Guillaume françois Jobé de Lille, de Frené d.ce du Mans = rue de la harpe chez M.r Riquet.
249.	Augustin Desprez d'autrin d.ce de Renne = rue de l'université chez M.r le Comte De la Chastre.
250.	Augustin Culenbourg de la Ville et d.ce d'orleans = rue Croix des petits Champs chez M.r son frere
251.	Amable Baillard de la province de la marche d.ce de Limoge = S.t Jean de Grève chez M.r Boyer.
252.	Louis Roch Chauvé de fuxauville d.ce de Chartres = Cul de sac de la petitte Bastille chez M.r Le Page.
253.	Jean Sycaire Jugeusse de S.t Genet d.ce de Perigueux = rue des Cordiers chez M.r Bernier
254.	Louis Brou de S.t alvere d.ce de Perigueux = rue montagne S.te Geneviève. chez M.r Guillaume.
~~255.~~	Vital Dauriac de Coutras d.ce d'Aauch = place Cambray petit hôtel Dauphin.
256.	Jean Marie Chevallier, de la ferté milon d.ce de Soissons = rue S.te Croix de la bretonnerie chez M.r Moullon.
257.	Jean Chabanne de S.t Rabier d.ce de Perigueux = rue du jardin du Roi chez M.r Brun
258.	Pierre Boigard de Ballairageres d.ce de Bazas = rue S.t Jean de latrans = chez M.r Dupart
259.	Jean Prioleau de Pelgrue d.ce de Basas = rue S.t Jean de latrans = chez M.r Dupart
~~260.~~	Louis Rabouain de Partenet d.ce de Poitiers = rue des Mathurins à la pucelle d'orléans.

N°.	SIEURS
261.	Joseph Garcin de Thiais d.e de Paris = à l'hôpital de la salpetriere.
262.	Pierre Martin Bazouin de laval d.e du Mans = rue du petit pont chez m.r Hecquet.
263.	Jean Maurice Sébile de laville et d.e d'angers = rue de l'hirondelle hotel du cheval blanc.
264.	Jean Courad Beauron de Boufol d.e de Bâle en suisse = rue Croix des petits champs chez m.r Martin.
265.	Claude Piolet du mont S.t Jean d.e d'autun = rue des francs bourgeois chez m.r Colet.
266.	Cosme Claude Lambert hue, du bourg de Ledin d.e d'amiens = aux Gobelins, à la Caserne des Gardes françoise
267.	Pierre René Robin de Lassel d.e d'angers = rue de la harpe chez m.r Riquet.
268.	Jean Courtade de horgues d.e de Tarbe = rue des poirées chez m.r Caillot.
269.	françois Daudibertieres de S.t Srojet d.e de cahors = rue de la harpe hôtel d'harcourt.
~~270.~~	Alexandre Joseph Chapuis du Vervier d.e de Liege = rue des Carmes chez m.r Gamés.
271.	Jean Ed.ne haïde commun d.e D'ax = rue de la harpe hôtel Tonnerre.
272.	Augustin françois Perinet de crepie d.e de Chalon = rue de la harpe chez m.r Palis
273.	Jean Charles françois Esnault Louverie de Dompiere d.e du Mans = rue de la harpe chez m.r Palis.
274.	Jean-baptiste Louis Soyeux de Coussi l'abbaye d.e de Soissons = rue du plâtre hotel de francfort.
275.	Vincent Graside d'aucassin d.e de Conseran = rue du Foin hôtel chaumont.
276.	Mathieu Bardy de S.t frosine d.e de S.t flour en auvergne = rue meslée chez m.r Bardy
277.	Jean françois Dumont d'Ericé de Langre = pont S.t Michel chez m.r De Vismes
278.	Guillaume françois Trochu de Marigny d.e de Coutance = rue de la harpe au Caffé d'Artois.
279.	Marc Turcy de Cupresprice d.e de Carcassonne en Languedoc = rue de la vannerie chez m.r Bougrel.
280.	Bertaud Gabiot de chasenay d.e de Langre en Champagne = rue de la mortellerie chez M.r Boutiret

N°.	Sieurs
281.	François Marcellime de Berlin en Brusse = rue de la grande truandrie chez m.r Jacquinis.
282.	Jean Davasse de S.t Créan des Lecteurs = Cour S.t Martin chez M.r Larue.
283.	Jean Fournier des Meles D.e de Besançon = rue du plâtre S.t Jacques chez m.r Brun.
284.	Louis Charles fournier de Melroux D.e de Lisieux = cloître S.t Benoît chez m.r Blanchet.
~~285.~~	Jacques Rougier du Doing d'Etagnac D.e de Limoges = rue de berry chez m.r Lavanier.
286.	François Dubois de S.t Etienne de Fursac D.e de Limoges = rue de Montreuil chez m.r Bonnet
287.	Luc, Jean, François Le Bas de Goudefaleur D.e de Coutances = rue de la Jussienne chez M.r Severin chez M.r Faure.
288.	François Bonnarede de Mitton D.e d'Ax. Parvis notre Dame chez m.r Havene.
289.	Joseph Labeneccherie de Vaucin D.e de Perigueux = rue des cordeliers chez m.r Gifford
290.	Louis Corniaux de S.t Severin D.e de Perigueux = rue des Cordeliers chez m.r Gifford.
291.	Antoine Mullotteau de Conguain D.e de Meaux = Barrière des Gobelins à la Caserne des Gardes françaises.
292.	Pierre Louis Robert de Dronay D.e de Troyes = rue du plâtre S.t Jacques chez m.r Parlé
293.	Claude Lebouttier de Montréal en Canada = place et Hôtel S.t Michel.
294.	Bernard Despalanques de Villecontal D.e de Carbe = rue des fossés S.t Jacques chez M.r Jouard.
295.	Alexandre Joule de Guthin D.e de Cominge = rue Feideau chez m.r le Comte de Segur.
296.	Pierre Taillé de Villeneuve D.e d'Agen = rue des Cordeliers Hôtel de Limoges
297.	Joseph Charmin de Cublis D.e de Macon = rue des Cordiers Hôtel de Languedoc
298.	Claude François Michel de Geringey D.e de Besançon = rue de grenelle chez m.r Roy.
299.	Pierre Defy d'Etvelde D.e de Gand en flandre = rue de la vieille monnoie chez m.r Berson
300.	Pierre Simoneau d'Epinal D.e de Langre = rue de la femme sans tête proche S.t Louis chez M.r Godefille.

N°.	SIEURS
301.	Louis françois de Creteil d.e de Paris = rue Galande chez m.r Salme.
~~302.~~	Louis Riviere de Montelimar d.e de Valence = rue neuve Richelieu chez m.r Cordebar.
303.	Jean Pierre Lemercier de Dinan d.e de S.t Malo = rue des Maçons ~~hôtel~~ S.t Louis.
304	Antoine Le Gras de Toulon sur arrux d.e d'autun = rue Jacques ~~la~~ boucherie chez m.r Ternois.
305.	Pierre Dufresne de Pecauville d.e de Coutance = rue traversière chez m.r tion
306.	françois Lemesle de Lavale d.e du Mans = rue du petit pont chez m.r hecquet
307.	Marc Turcy de Cabrespine d.e de Carcassonne en Languedoc = rue de la vannerie chez m.r Bongrel.
308.	Louis françois Cigogne de S.t Nicolas du Bourget d.e de Paris = rue S.t andré des arcs chez m.r Payon.
309.	Jean Louis antoine fouquet de fresnay d.e du Mans = rue de la Calandre chez M.r Claires.
~~310.~~	Jean fourcadelle de Lestet d.e de Lescar = rue des gravilliers chez m.r Despagne.
~~311.~~	Baptiste Guindre de Lubersac d.e de Limoge = rue de la harpe chez m.r Bazin.
312.	françois Gérard de Semide d.e de Reims à l'archevêché.
~~313.~~	françois Joseph Debraux de Givet d.e de Liege = rue des petits champs chez m.r Laurou.
314.	Adrien Lair de Torigny d.e de Bayeux = rue de Varenne chez le prince Monaco.
315.	Pierre fayoux d'Eprie d.e d'angoulême = rue des mathurins chez m.r chauson.
316.	Antoine Guerin d'anjou de Vienne en Dauphiné = rue des grands augustins chez m.r Lamotte
317.	Jacques Jean Verdou de S.t hilaire vouste d.e de la Rochelle = rue de la harpe chez m.r Philipart

Arrêté le 14. Juin 1785.

Signé Peyrilhe

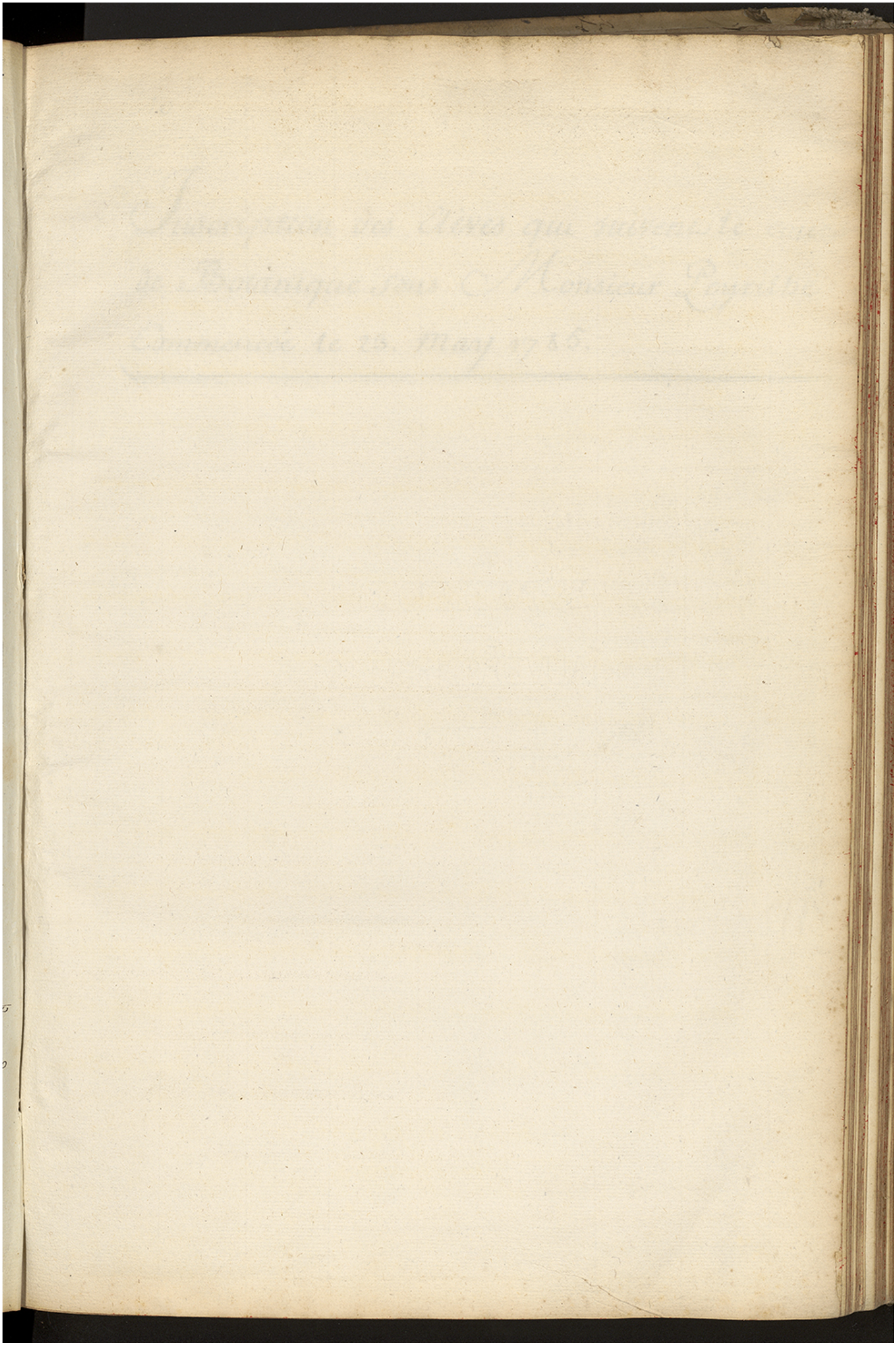

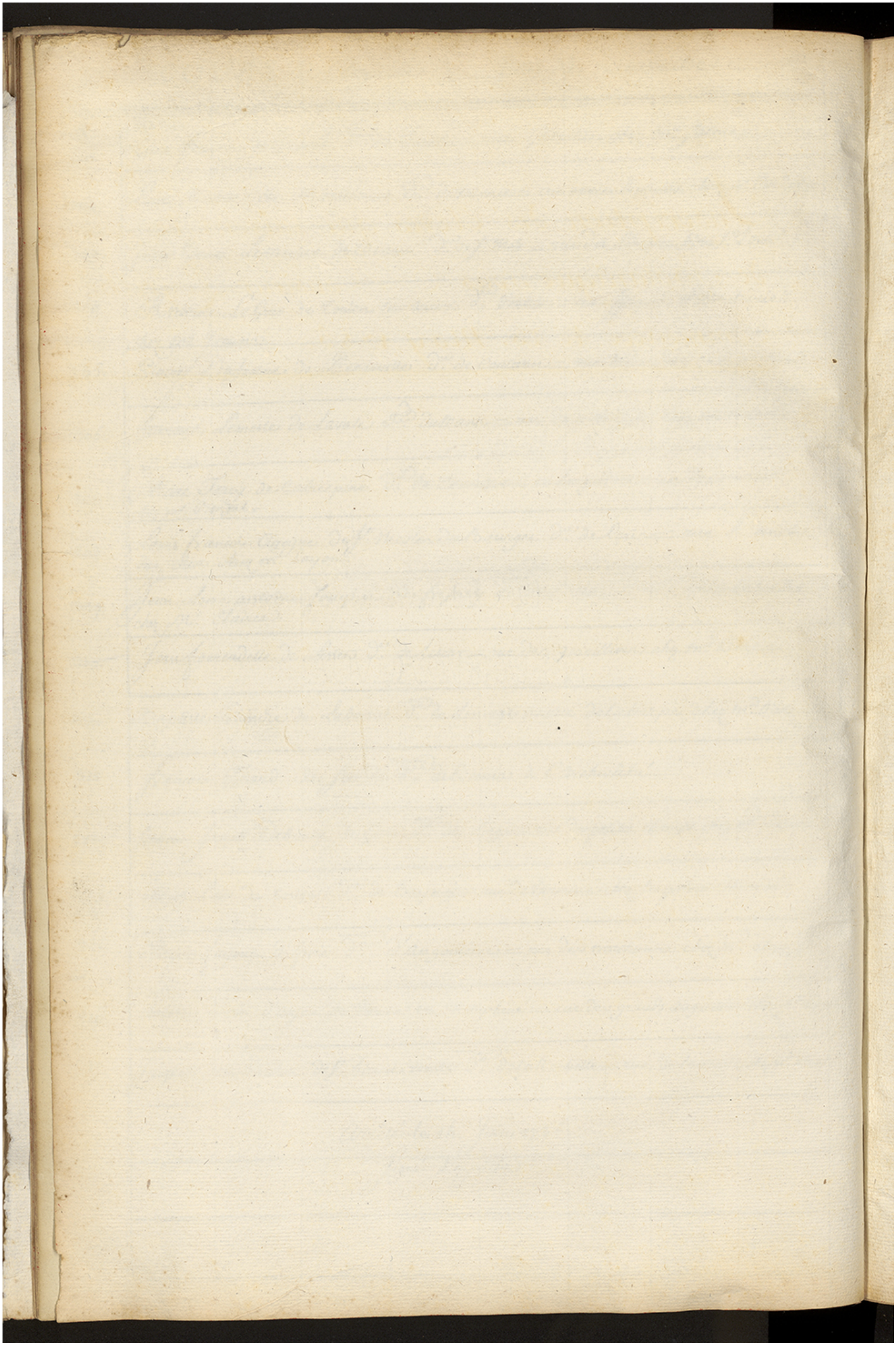

Inscription des Elèves qui suivent le cours de Botanique sous Monsieur Peyrilhe Commencée le 23. May 1785.

COURS de Botanique — sous M. Peyrilhe le 23. mai 1785.

N°.	SIEURS
~~1.~~	Nicolas Etienne Roulot du Port Louis d.e de Vanne = rue des maçons hôtel S.t Louis.
~~2.~~	Jacques Sevris de Sestas en basse navarre = place n.e S.te Genneviere chez m.r Duclerc
~~3.~~	Elie Pierre Delavergne de la p.sse S.t Eustache à Paris = rue montmartre chez son pere
4.	Roger Simon Delafosse de Gavré d.e de Coutance = rue de la harpe chez m.r Prochasson
5.	Louis D'orleans de Colombi d.e de Coutance = rue de la harpe chez m.r Prochasson.
6.	françois Philipeaux de Saumur d.e d'anjou = rue du plâtre S.t Jacques chez m.r Roche
7.	Louis Le Merle de la Chapelle Bassemier diocese de Nantes rue de la harpe hôtel d'arcourt
8.	Pierre françois Alexandre Thezard de S.t Molo Lalande d.e de Coutance place S.t Michel chez m.r Prochasson.
9.	Claude Michel Martin de la paroisse S.t andré des arts à Paris = rue de Savoye chez m.r Portail.
10.	Pierre Augustin faugere de Cours d.e de Basas = rue S.te Margueritte chez m.r Sacreste.
11.	Philipe Mathurin Juteau de Vanvre d.e de Chartres = rue des grands augustins chez m.r Lamotte.
~~12.~~	Pierre Giraud de Jonsac d.e de Xainte = rue des fossés m.r le Prince chez m.r Lallemand.
13.	Jean Ducos de Lasseure d.e d'oleron = rue des francs-bourgeois hôtel de Bordeaux
14.	Jacques Delangle de S.t Molice du desert en basse normandie = d.e du Mans = rue de Cluny chez m.r Le Meunier.
~~15.~~	Julien Marie Lecorre de L'orient d.e de Vanne = rue des maçons hôtel S.t Louis
16.	Pierre Jean Brunet de la p.sse S.t Martin à Paris = rue mouffetard chez son pere
17.	Claude Louis Jacques Le Déchault de Joinville d.e de Chalon = rue de la harpe hôtel de Londre.
18.	Joseph Julien Jean-baptiste Bouesset de Montreüil de lande d.e de Reune = rue galande hôtel des arts.
~~19.~~	Joseph Arnault de Neuvy d.e d'autun en Bourgogne = rue de la harpe hôtel narbonne
20.	Antoine Jacques Robert Duvey de Carentan d.e de Coutance = rue de la harpe chez m.r Prouchasson.

N°.	SIEURS
21.	Antoine Thomas de St. hilpie dce. de St. flour = rue de Vaugirard chez mr. favart
22.	Pierre Joseph Romain Cassenave de Belleville dce. de = rue St. Pierre chez mr. George
23.	Jean Brudieu de Colombier dce. de Sainte = rue du foin hôtel d'orleans.
24.	Jean Crain de flaigne les oliviers dce. de Reims = rue St. Eloy chez mr. Jacob.
25.	Jacques Nazaire Piolet du Mont St. Jean dce. d'autun en Bourgogne = rue de la harpe hôtel de Londre.
26.	Nicolas Cornu de Reims = rue du batoir chez mr. Loubrie.
~~27.~~	Jean Manco de Riaudauche dce. d'ax en Gascogne = rue Mazarine hôtel de la couronne d'or.
28.	Balthazard André d'aunot dce. de Glandevre en Provence = rue de la Jussienne hôtel de Louis le grand.
~~29.~~	Antoine Theulier de Tourtoine dce. de Périgueux = rue St. Jacques hôtel de la bonne foy.
30.	françois Carrier du Ralmey en Bugey dce. de Lyon = rue des maçons hôtel St. Louis.
31.	françois Xavier Paul Jauvy de Perpignan meme dce. en Roussillon = rue de la harpe hôtel tonnere.
32.	Antoine Buisson de St. ora dce. de Perigueux = rue St. Jacques hôtel de la bonne foy.
33.	Pierre Laurent de Rancu en Provence dce. de Senés = rue de la Vieille draperie
34.	françois Durel de St. Aubin les preux dce. de Coutance = rue de la harpe chez Mr. Prochasson.
35.	Jan Casagnieres de Trebon dce. de Tarbe = rue de l'ourpine chez Mr. Menou.
36.	françois Charles Courthiade de Cahors même dce. en Quercy = rue St. Julien le Pauvre chez mr. Duval.
37.	Alain Peyrat de Cahors même dce. en Quercy = rue Mazarine chez mr. Gauthier.
38.	Antoine Pre. Chorin d'ofrou dce. du mans = rue de la harpe chez Mr. Dally
39.	Elie Larcade de St. leudre dce. de la Rochelle = rue des Cordiers chez mr. Gauthier
40.	françois Augustin Jacques Le Son de la Charité sur Loire dce. d'auxerre = rue St. Jean de latran chez mr. Dupart.

N°.	SIEURS
~~41.~~	Antoine Serault de Douzi d.ce d'auxere en Bourgogne = rue S.t Jean delatrans chez M.r Dupart.
42.	Jean Baptiste Ruinet de S.t Ful d.ce de Troyes = rue S.t Jean delatrans chez m.r Dupart.
43.	Pierre Piolet du mont S.t Jean d.ce d'autun en Bourgogne = rue de la harpe hôtel de Londre.
44.	Etienne Joseph Bertret de Noirmoutier d.ce de Luçon en bas poitou = rue de la harpe hôtel de Notre Dame
~~45.~~	Jean Borderie de Miramont d.ce d'agen = rue des mathurins hôtel Imperial
46.	Pierre Lamolere de S.te Colombe d.ce de Condom = rue des mathurins hôtel Impérial
~~47.~~	Jean Million de Colombier d.ce de Xainte = rue du foin hôtel d'orleans.
~~48.~~	Nicolas Garnon de Jausey d.ce de Reune = rue des maçons hôtel S.t Louis
49.	Jacques Gauvin de Barneville sur mer d.ce de Coutance = place et petit hôtel S.t Michel.
50.	Jean Jacques Marcel Prost de Semur d.ce d'autun en Bourgogne = à la Salpétriere
51.	François Doyen d'Issy l'Evêque d.ce d'autun en Bourgogne = rue du plâtre S.t Jacques hôtel francfort.
52	Jean Digoy de Cussy en Morvant d.ce d'autun en Bourgogne = rue du plâtre S.t Jacques hotel francfort.
53.	Jean-baptiste Belle de Moulin d.ce d'autun = rue de la harpe hotel Narbonne.
54.	Joseph Rattier de Vernouille d.ce d'angers = rue fb. Montmartre chez m.r Duret.
55	Antoine Saulnier de Villeneuve sur allier d.ce de Nevers = rue de la harpe hotel Narbonne
56.	René Rocher de Couterne d.ce du Mans en Normandie = rue du petit Careau chez m.r Lienard.
~~57.~~	Claude charle Prost de Neuville larchevêque d.ce de Lion = rue des poirées hôtel de Picardie
58.	Gilbert Camus de Montmarons d.ce de Bourges = rue de la harpe hôtel de Narbonne
59.	Pierre Barallier S.r Delaplante de thurin d.ce de Perigueux = rue des Mathurins à la pucelle d'orleans.
60.	René Lafond de S.t Vincent d.ce de Tours = rue des maçons chez m.r Gillier hôtel des trésoriers.

N°.	SIEURS
61	Jean Pierre Virié de Villefranche de Loragois d.ce de toulouze = rue du foin chez m.r mabille.
~~62.~~	Louis Gouard de S.t Malo même d.ce en Bretagne = rue des Maçons chez M.r Ravillouard.
63.	André Marechal d'aude Laroche d.ce de Clermont = rue Isle S.t Louis chez M.r Delalande.
64.	Antoine Bourieres de Montaigu d.ce d'agen = rue des deux portes hôtel d'orleans
65.	Jean Jacques Grosyeux de Montuçon d.ce de Bourges = rue S.t Jacques à la Cazerne des Gardes francaise.
66.	Jean Louis Lizeul d'Erbignac d.ce de Nantes = rue de la huchette hotel du boeuf.
~~67.~~	Louis Gabriel fleury de Pont d.ce de Xainte = rue du foin hôtel d'orleans
68.	Jean Louis Lacroix p.ne S.t Eustache à Paris = rue Vivienne chez m.r Beaumont
~~69.~~	Antoine Guillot de S.t Cirbardeau d.ce d'augoulême = rue des cordiers hotel de Languedoc.
~~70.~~	Claude Bertrand de Pouilly sur Loir d.ce d'auxère = cul de sac du Paon chez m.r aumont
~~71.~~	Bonnaventure Culmet de Toisy l'archevêque d.ce d'autun = rue du petit pont chez M.r Mignard.
72.	Jean Prioleau de Belgrus d.ce de Bazas = rue mazarine chez m.r Belineme
73.	Pierre Boignard de Bellaisagues d.ce de Bazas = rue S.t Jean de latrant
~~74.~~	Jean françois Le Goff de L'orient d.ce de Vanne = rue poupé chez m.r Gravier
75.	Pierre antoine Grillon de S.t Jean de Bonnevalle d.ce de troye = rue S.t Jean de Latrant chez M.r Dupart
76.	Louis fidel amant Menager d'albert d.ce d'amiens = rue des Cizeaux chez m.r Crepinet.
77.	Jean Marie Quentin Vaudin de Plomion d.ce de Laon = pont S.t michel chez m.r Girard.
78	Charles Moreau de Coulonge les Royaux d.ce de la Rochelle = rue des Cordiers hôtel de Bordeaux.
~~79.~~	Daniel Bolvin de Philadelfie = rue de la harpe chez la V.e Duhamel.
~~80.~~	René Julien Barbotin de Bain d.ce de Reune = rue des mathurins hôtel de la pucelle d'orléans.

N°.	
81.	Sieurs Nicolas Coutant du Grand Dressigny Dec. de Tours = rue St. André des arts chez m. Bayon.
82.	Etienne Becherel delaville ec. de Rennes en Bretagne = rue dumarroir chez m. Martin
83.	Pierre Delpeux de Lourmeau Dc. d'angoulême = rue des Mathurins chez m. Chason
84.	François Xavier La Cordaire de pons sur saonne Dc. de Besançon = rue de Cannet chez un limonadier.
85	Charles Prosper Dumay de Richelieu Dec. de Poitiers = Cour de la moignon chez m. Lebrun.
86.	Claude François Michel Laboureur de Gerrigy de Besançon = rue Hirlin Bertin chez un Limonadier.
87.	Jacques Philippes Donet de quarantain Dc. de Coutance = rue de la harpe chez m. Bourchatton.
88.	François Larchevesque de St. Leger Dc. de Coutance = rue de la harpe chez m. Bourchatton
89.	Charles antoine Desjardin de St. Dilhou Dc. de Cambray en hainaut barrière des Gobelins à la caserne française.
~~90.~~	François Demare de Babbeville Dc. de Sées = rue des fossés St. Jacques chez m. de Bussy.
~~91.~~	Ferdinand Joseph Vaude Castelle d'oudoub Dc. de Bruge en flandre = Rue de tournon hôtel Vinfort.
92.	Guillaume Villeneuve de Tourignan Dc. de Couserans en Guienne = rue St. Jacques chez m. Lamare
93.	Jean Louis antonius de Prat Dc. d'Couserans = abbaye St. Germain. chez m. Berry.
~~94.~~	Jean Jacques Ozé de St. Hilaire de Soillaque Dc. de la Rochelle = rue des maçons chez m. Cordebar.
95.	Jean Pierre Thomas Boudayer de Vaas Dc. du Mans = place Maubert chez m. Malcuis.
96.	Jacques Morel de Bouvillers Dc. de Besançon = rue Charonne chez m. Cinturier.
97.	Louis augustes François Casar de Villeneuve le jeune Dc. de Meaux = rue Bourtebeuil chez m. le Clemoriere.
98.	Louis Vincent Cartier de St. Laurent de Mure Dc. de Lyon = rue des Cinq diamants petit hôtel de Malthe
99.	Martin Caesar de Mullas Dc. d'Auch = rue de poitiers hôtel de Bourdeaux.
100.	Adrien Stanislas de Rouxpans du haye de Graon Dc. de Rouen = rue de Seine chez m. Gobert.

COURS de Botanique sous M. Desruisseaux 1785.

Nº.	Sieurs
101.	Pierre Lavigne d'ordinaire D.e de Carbe = rue de l'oursine chez m.r Neron
102.	Bernard Despalanques de Villecontal D.e de Carbe = rue de fossés S.t Jacques
103.	Marc antoine Comte de Bayneres D.e de Carbe = rue S.t Jean de Latran chez M.r Rodau
104.	Jean Joseph Gaumons de Romanette D.e de Fréjus en Provence = rue mauconseil chez m.r Couturier.
105.	Jean Born d'ainé D.e de Sabran = Montagne S.te Geneviève chez m.r Baube.
106.	Adrien Lavernes de S.t Defers D.e de Chalon sur Saone en Bourgogne = rue S.t Jacques chez m.r Combejaud.
107.	Jean Reot Capitaine de Sartine D.e de Reims = rue de Noyers = hôtel de Strasbourg
108.	Jean François Jupin de Serigny D.e de Reims = rue de Noyers chez m.r Allier.
109.	Nicolas Fidon de Gerincourt D.e de Besançon = rue Gilleconeur chez m.r Barbier
110.	François Petit de Montin D.e de Carpentras = rue S.t Bernard chez son frere
111.	Jean Baptiste Arnaud de Bayet D.e de Clermont = rue de S.t Ypolite chez son frere
112.	Jacques Jacob de Jemmer D.e d'Autun en Bourgogne = rue de S.t Jean chez m.r Rolesey.
113.	Jacques Jean de Rousbemons de la Pl.e S.t Germain Lauxerois de Paris = au Louvre chez m.e la Vicomtesse de Rochonart.
114.	Jean Jacques Yvon de Beaubien D.e de Bayeux = rue et hôtel Pierre Sarrazin.
~~115.~~	Yves Pierre Louis Rabouin de Bassavaux D.e de Poitiers = rue du foin hôtel Chaumont
116	Guillaume Jean Baptiste Jurion de Lastours de Nilldieu D.e de Comtance = rue et hôtel Pierre Sarrazin
117	Vincent Mathieu de Quinpeu même D.e = rue des Francs Bourgeois = hôtel de la nouvelle Comédie.
118.	Pierre Hilarion Roux d'Yzernay D.e de la Rochelle = rue du foin hotel Chaumont
119.	Michel André Le Chapelain de S.t Severe D.e de Coutance = rue Gilleconeur hotel de Valois
120.	Jean Baptiste Costes Dubar D.e de Cahors = pl.e S.t Michel hôtel de Cluny

N°.	SIEURS
~~121.~~	Jean-baptiste Eutier d'aulegeron d.e de Xaintes = rue Calande chez M.r Couré.
122.	Amable Bayard de la marche d.e de Limoges = place de Grève chez M.r Boyer.
123.	Guillaume françois Trochu de Morigny d.e de Coutance = rue de la harpe au caffé d'artois
124.	Marc Turcy de Cabrespine d.e de Carcassonne en Languedoc = rue de la Vannerie chez M.r Bougrel
125.	Antoine Thomas de S.t hilprie d.e de S.t flour = rue de Vaugirard chez M.r Favart.
126.	Pierre martin Bazouin de laval d.e du Mans = rue du petit pont chez M.r Hecquet
~~127.~~	Jean Lescomeres de Nerac d.e de Condom = rue du foin chez M.r Mabille.
128.	Pierre Laisné de Valonne d.e de Coutance = rue S.t Denis au sépulcre.
129.	Pierre hubail Dech de charchigné d.e du Mans = rue de la harpe chez M.r Darlois
130.	Bernard Coussade de Sarci d.e d'auch = rue de l'oursine chez M.r Dubuissac.
131.	françois Louis Duval de S.t Germain en Coglais d.e de Rennes = rue du marché Palu chez M.r Bailly.
132.	Pierre Miguet de Montaguac d.e de Perigueux = rue de la harpe hotel de Londres.
133.	Denis Lousteau de Lestelle d.e de Lesecre = rue de l'oursine chez M.r Darte.
134.	Blaize Le Courrege de Betoux d.e d'auch = rue de Babilonne chez M.r Palary.
135.	Louis Charreyre de villecomte d.e de Clermont = rue de la pelleterie chez M.r Caillot.
~~136.~~	Jean Boé de S.t Etienne d.e d'agen = rue des poirées chez M.r Caillot.
137.	Jean Joubot de Poyartin d.e d'ax = rue S.t Jacques hôtel de l'Image notre Dame
138.	Charles Louis Joseph Néoport d'arles d.e d'arras = rue de la harpe hôtel d'arcours
~~139.~~	Pierre Jacques françois Pommeyrac de Givet d.e de Liege = rue S.te Geneviève hotel de Lion.
140.	Jean Dumont d'aubrive d.e de Langre = rue du marché Palu chez M.r Minard.

N°.	SIEURS
141.	Jean Baptiste Lachatre de St. hireir La Perche dce. de Limoges = rue des Cordiers chez mde. Gautier hôtel de Bordeaux.
142.	françois Voythier de Serqueux dce. de Besançon = rue du plâtre chez mr. Lebrun
143.	Leon Belloc de marmande dce. d'agen = rue des mathurins hôtel Imperial
144.	Pierre Jean-Baptiste Gautier de noirmoutier dce. de Luçon = rue de la harpe hotel notre Dame
145.	Louis Brou de St. halvem dce. de Périgueux = rue montagne Ste. Geneviève chez mr. Guillaume.
~~146.~~	Vital Dauriac de Conteur dce. d'auch = place Cambray petit hôtel Dauphin.
~~147.~~	Guillaume La Coste de Seic dce. de Lectoure = à Villejuif chez mr. Gervais.
148.	Michel Joseph allain de Mizit du Douaunenay dce. de quimper = rue du petit pont chez mr. St. Martin.
149.	aimé Duprat d'annecy dce. de Geneve = rue du platre chez mr. Lebrun.
~~150.~~	françois de Lusnes de Clamecy dce. d'auxère = place St. Michel caffé du Luxembourg
~~151.~~	René de Vallée de la mothe St. heraye dce. de Poitiers = rue de la huchette chez mr. Jacquoteau.
152.	Jean Latappy de Basteus dce. d'ax = rue de la vresec chez mr. Poignot
153.	Joseph Bacqué de la batut dce. de Tarbe = rue et hôtel de la harpe.
154.	Claude Piolet du Mont St. Jean dce. d'autun = rue des francs bourgeois chez mr. Colin.
~~155.~~	Joseph Le Benechier de Vauzin dce. de Perigueux = rue des Cordeliers chez mr. Gifer.
~~156.~~	Louis Corgnaud du bourg de St. Surin dce. de Périgueux = rue des cordeliers chez mr. Gifer
157.	Joseph Thuillier de mifontaine dce. de Laon = rue St. Jacques hotel du Duc de Normandie
158.	Pierre Jouanau de Giraude dce. de Bourge = rue St. Louis chez mr. heliot
159.	antoine Pol d'alauge dce. de Clermont = rue Bourtibourg chez mr. son oncle.
~~160.~~	Pierre Castera de Tarsac dce. d'auch = rue St. Benoît chez mr. Giver.

N°.	SIEURS
161.	Christophe athanaze Caillet de Dameville en Ceres d.ce de Coutance = rue des maçons hotel de la grenade.
162.	Louis Charles Presiaux de S.t Domineuque d.ce de S.t Malo = rue du marche Palu chez m.r Bailly.
163.	Joseph allexandre herbin de Montirander d.ce de Chalon = rue S.t Jacques chez m.r Lafond.
164.	Jean Boué de S.t Clar de Lomagne d.ce de Lectour = abbaye S.t Germain au caffé allemand.
165.	françois Perrissin d'anneçy d.ce de Geneve = rue du plâtre S.t Jacques chez m.r Lebrun.
166.	Nicolas Tresse de Bonnecour d.ce de Langre = rue du maçon hotel S.t Louis.
167.	Jacques françois hommet de Glon d.ce d'Evreux = rue des deux écus chez m.r Lafond.
168.	Martin Marie La Barbe de Cauville d.ce de Rouen = rue de la harpe hôtel de Reims
169.	françois Joseph Gusmain de Saverne en alsace d.ce de Strasbourg = rue du chez m.r Robert
170.	Jean Davasse de S.t Crean d.ce de Lectour = Cour S.t Martin chez m.r Dutreil.
171.	Jean Chavanne de S.t Rabier d.ce de Perigueux = rue du jardin du Roi chez m.r Lebrun
172.	Augustin Vigla de Ville Dieu d.ce de Coutance = rue du jardin du Roi chez m.r Lebrun.
173.	françois Dandibertieres de S.t Projet d.ce de Cahors = rue de la harpe hôtel d'arcourt.
174.	françois Creuzet de la Ville et d.ce de Clermont ferrant = rue du Chevet S.t Landry hôtel du S.t Esprit.
175.	françois Colonges du Puy la Garde d.ce de Cahors = rue des prêtres chez m.r le Roi
176.	Louis Rabouain de Partenay d.ce de Poitiers = rue des mathurins à la pucelle d'orléans
177.	françois olivier Lecour de Bellot de S.t Malo même d.ce = rue du foin S.t Jacques chez m.r Saverne.
178.	françois Lagrange de Goux d.ce de Tarbe = rue des fossés m.r le prince chez M.r de Marseille.
179.	adrien Joseph henry de Dorges d.ce de troye = rue du plâtre S.t Jacques chez m.r Varlet
180.	Jean andrieu Duchadeüil de Millac d.ce de Perigueux = rue des mathurins chez m.r Jannet.

N°.	SIEURS
181.	Louis Joseph Jardillier de Moulins d.ce d'autun = Carrefour S.t Benoit hôtel de Bellevue
182.	Pierre Lomet de Moulins d.ce d'autun = rue des poirées hôtel de Picardie
183.	Jacques Julien Chevalier Dutailly designé d.ce du Mans = rue des Carmes chez m.r Simon
184.	André Gournay de Mayenne d.ce du Mans = rue des Carmes chez m.r Simon
185.	Jean françois Roux de Bagé en Bresse d.ce de Lyon.
186.	Pierre Bergouinoux de Marinjac d.ce de Clermont = rue percée chez m.r Gerard
187.	Jacques André Duval de Caen d.ce de Bayeux = rue de la harpe chez m.r Hirte.
188.	françois Patrice de S.t Agnan en Beni d.ce de Bourg. = dans S.t Jean de latran chez m.r Bouqueton.
189.	Louis françois Domé de Creteil d.ce de Paris = rue galande chez m.r Saleur.
~~190.~~	Jean Joseph Le Bacq de Rebecq d.ce de Maline = rue de la huchette chez m.r Jacquelin
191.	Bertrand Gabiot de Chasenay d.ce de Langre = rue de la mortellerie chez m.r Fouliver
192.	françois Senac de Semure d.ce de Tarbe = rue de la huchette chez m.r Douhainelle
193.	Jean Baptiste Julien de Chateau Landon d.ce de Sens = place S.t Michel chez m.r Prouchasson
194.	françois Antoine Good de Mels comté de Sergaut d.ce de Chur en Suisse = rue poissoniere à la Caserne des Suisses
195.	Jean-baptiste Etienne Gudin d'Estampes d.ce de Sens = rue du plâtre S.t Jacques chez m.r son oncle.
196.	Jean La Borde de Bouson d.ce d'auch = à la Salpetrière.
197.	Jean-baptiste Sturbet de Gaud meme d.ce en flandre = rue n.e Notre Dame chez m.r Leclerc.
198.	Cosme Claude Lambert Rue du Bourg de Lihour d.ce d'amiens = Barriere des Gobelins à la Caserne des Gardes françaises.
199.	françois Jean-Baptiste André Voisin de Saviguy d.ce de Coutance = place S.t Michel chez m.r Prouchasson.
200.	Jean Tinet de Castet Sagratte d.ce de Cahors = rue des poirées hôtel de Picardie.

N°.	Sieurs
201.	Denis Alix de Grandville d.e de Coutance = rue de la harpe de Nassau.
202.	Jean Lacoste de S.t Mont d.e d'auch = rue de Babilonne, hôtel de Barbanson
203.	Antoine Le Gras de Toulon sur aron d.e d'autun = rue S.t Jacques de la boucherie chez m.r Ternois
204.	Guillaume Le Gueranic de Sarzeaux d.e de Vanne = rue des Mathurins chez m.r De Sormeaux.
205.	Augustin Sureau de fontenay le comte d.e de la Rochelle = rue de Sève aux Jueurables
206.	Alexandre Soulé de Guchin d.e de Cominge = rue feydeau chez m.r le comte de Ségur
207.	Pierre La Pouraille de Nantrant d.e de Limoges = rue des Cizeaux chez Crépinet
208.	Jean Napias de Cocumont d.e de Basas = rue des Cordiers hôtel de Bordeaux
209.	Pierre Brunerie de S.t Rabier d.e de Perigueux = rue S.te Marguerite chez m.r Oudard
210.	Godeau Goti de Chesne d.e de Genève = rue de la harpe chez m.r Cochois.
~~211.~~	henry Berthelot daulu d.e de Tours = rue Zacarie chez m.r Gilain.
212.	françois Lemerle de Laval d.e du Mans = rue du petit pont chez m.r Riquer.
213.	Jean Rousseau de Gorou d.e du Mans = rue Mazarine chez m.r Toutin
214.	Augustin Mulloteau de Tonquein d.e de Meaux, Barriere des Gobelins à la Caserne des Gardes françaises.
215.	Bernard Chabannes de S.t Georges, de S.t Rabier d.e de Perigueux = à la Salpetrière
216.	Augustin Culembourg de la ville et d.e d'orleans = rue Croix des petits champs chez son frere.
217.	Louis Nicolas Varroquier de Varenne d.e de Reims = rue du Colombier hôtel Notre Dame
~~218.~~	Jean Joseph Benard d'Osquerque d.e de Mons en hainault = rue de Bourbon chez m.r Boulanger.
~~219.~~	Pierre Taithé de Villemure d.e d'agen = rue des Cordeliers hôtel de Languedoc
220.	Jean françois Ameline de Caen d.e de Bayeux = rue de la harpe au Caffé d'artois

N°.	SIEURS
221.	Pierre Dufresne de Pecuneville d.e de Coutance = rue traversiere chez m.r Thion
222.	Michel françois Le Carpentier de Granville d.e de Coutance = rue de la harpe hotel Nassau.
223.	Jean Cicaire S.t Gune de S.t Gerain d.e de Périgueux = rue des Cordiers chez m.r Besnier.
224.	alexandre Joseph Chapuis de Vervier d.e de Liege = rue des Carmes chez m.r Gamé
~~225.~~	Barthelemy Veschambes de Salins d.e de Clermont = rue S.t Jacques chez m.r Homery.
226.	Joseph Chavanis de Cublis en Beaujolois d.e de Macon = rue des Cordiers chez m.r Tamerac
227.	françois Pomarede de Messois d.e d'Ax = parvis notre Dame chez m.r Navarre.
228.	Jean Delcros de Fresines d.e de Cahors = rue de la harpe au Caffé d'artois.

Arrêté le 13. Juin 1785.

Signé Peyrilhe

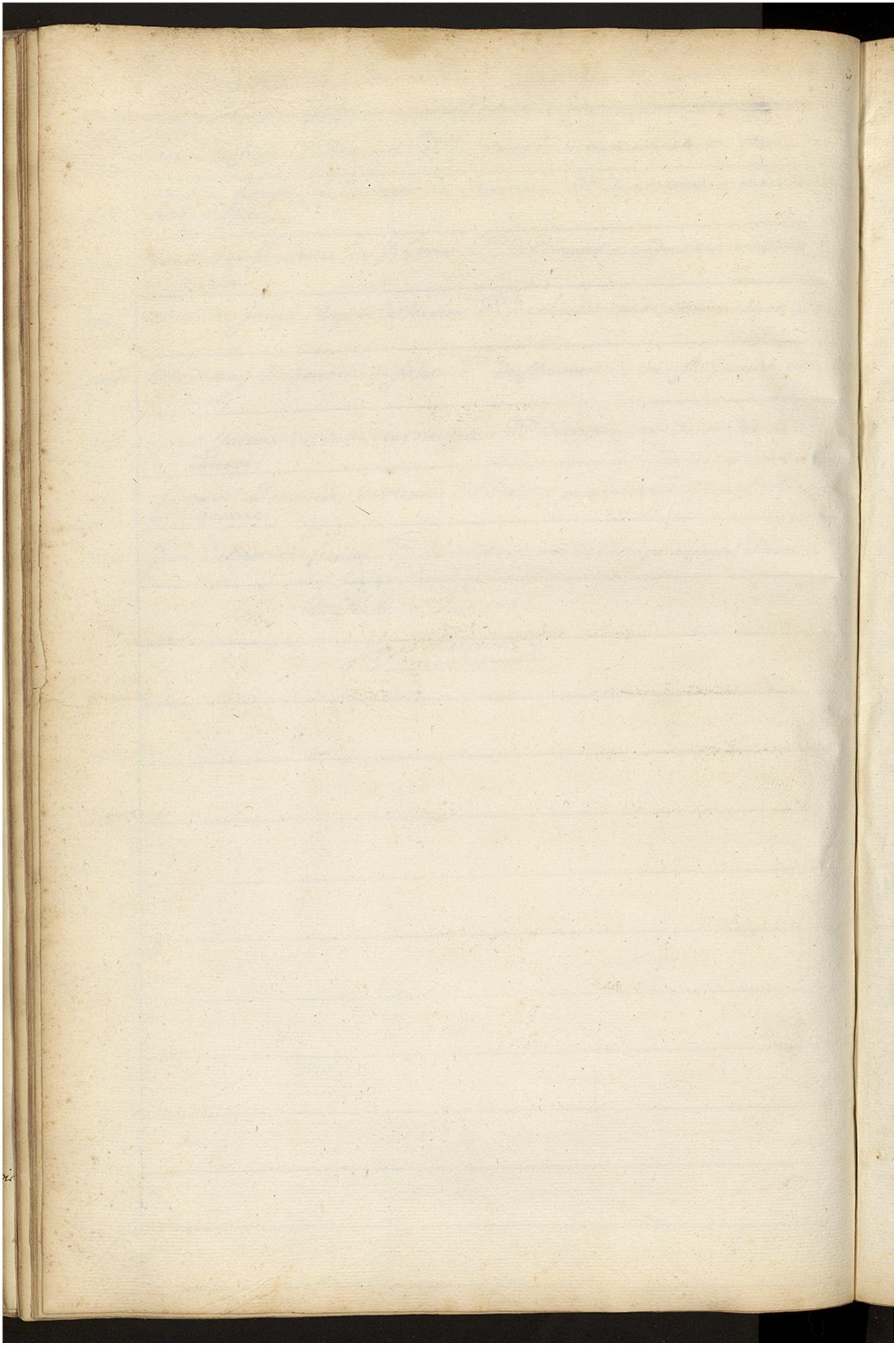

11

Inscription des Eleves qui Suivent le Cours d'anatomie sous Monsieur Sue, Commencé le 14. novembre 1785.

COURS d'anatomie sous M. Sue Comm.ce le 14 9.bre 1785.

N°.	SIEURS
1.	Jean Baptiste Rigal, de Marciac d.ce d'auche en Gascogne = chez m.r Allain rue Montmartre
2.	Louis Jacques Robin, de Nesmy d.ce de Luçon en bas poitou = rue des mathurins hotel Imperialle
3.	Pierre Berthelot, de Chevane d.ce d'auxerre
4.	Gregoire Joseph Pyssonier, d'ypres en flandres d.ce d'ypre = rue de la calandre chez m.r Georgie.
5.	Pierre Elie, de Domazau d.ce de Condom = rue popaincour à la caserne des Gardes françaises
6.	Guillaume Daurenque, de Samneon d.ce de Condom = rue f. Jacques chez m.r Romanet.
7.	Jean Marie Maurouse, de Gavarret d.ce d'auche en Gascogne = rue f. Jacques hotel d'ole.
8.	Pierre Jacques Poncyer, de Cornac d.ce de Cahors en Quercy = rue f.t avoye chez m.r Cachel.
9.	Jean Joseph Le Bacq, de Rebecq de Maline en Brabant = rue de la huchette chez m.r Monien.
10.	Phillipe De Vaux, de Monceu Leleu d.ce de Laon = rue des Cordiers chez m.r tournus
11.	Martin Lambert Philippet de Haccourt d.ce de Liege = rue des Cordiers hotel Languedoc.
12.	Jean Baptiste Bresson de Bannes d.ce de Langres = rue des poirées hotel Languedoc.
13.	Edme Lazard Gerdy, de Bagneux la fosse d.ce de Langres = rue f. hyacinte chez m.r Remié.
14.	Jean Mauco, de Biaudioes d.ce d'ax en Gascogne = rue mazarine hotel de la Couronne.
15.	Pierre Delpeux de Lourneau d.ce d'angoulême = rue de Vaugirard caffé de la Renomée.
16.	Jean Baptiste Imbault, de Poitiers meme d.ce = rue de la harpe chez m.r Riquet.
17.	Leonard françois Calary De la Combe, de S.t angel d.ce de Limoges = rue du Vieux Colombier chez m.r Mouret.
18.	Jean Paul Durbas de S.t Lary d.ce d'auche = à Vaugirard chez m.r Maruchal.
19.	Pierre De Latour, de Bleré d.ce de Tours = rue du grand heurleur chez m.r finon fils.
20.	Nicolas Joseph Riviere, de Sacy d.ce de Reims = rue barbette chez m.r Mira.

COURS d'Anatomie sous M. Sue 1785.

N°.	SIEURS
21.	Gilles Desdier, de Lion meme d.o = rue de Reüilly chez m.r Sapion.
22.	Philibert Gaspar, de Belleville d.o de Lyon = rue de la tannerie chez Courtot.
23.	Claude Joseph Gripet, d'arinthod d.o de Besançon = rue mouffetard chez Brevet.
24.	Ferdinand Joseph Vande Castele, d'oudenbourg d.o de Bruge en flandres = rue de Tournon hotel de Narfol.
25.	Pierre Morisset de Lafaye d.o de Xainte en Xaintonge = rue mazarine chez m.r Moutard
26.	François Joannet, de Lupier d.o d'aube = rue de poitou hotel de Bourdic.
27.	Gilbert Le Couturier, de Rion d.o de Vermon = près la Barriere St. Victor chez m.r Lebrun
28.	Joseph Armand Dutaud, de Laval Magnac d.o de Limoges = rue de la harpe chez m.r Botel.
29.	Dominique Lieux, de Buxeuil d.o d'aube = rue de la Bordiere chez m.r Cournaut
30.	Jean François Denieres, de la paroisse de la Madelaine de la ville l'Evesque d.o de Paris = place de Louis quinze chez m.r son pere.
31.	Antoine Thomas Roch Ferrand, de Montbrisard d.o de Cuvier = rue St. Martin chez m.r Cuignet
32.	Louis Laurenceau, de Feraux d.o d'aube = rue du monceau St. Gervais chez m.r Faie
33.	Jacques Dufeux, de Luden d.o de Reims = rue St. Martin chez m.r Garnier
34.	Jean Louis Bouquin, de Joinville en champagne d.o de Chalon = rue St. Martin chez m.r Thierry.
35.	François Colonges, de Luzy le garde d.o de Cahors = rue St. Paul chez Landard.
36.	Jean Baptiste Jacquiere, de Chenieux d.o de Bourges = rue St. Germain l'auxerrois chez m.r Gauge
37.	Jean Joseph Nicolas, de Semur d.o de Nantes = rue mazarine chez Moullard.
38.	Jacques Joseph Roland, de Neuchateau d.o de Treve en allemagne = rue mazarine chez m.r Moullard
39.	Jean Bordes, de St. Germain de Saumon d.o de Condom = place de trois Marie chez m.r Castagnol
40.	François Le Gras, d'auvergne d.o d'angers = rue montmartre chez Grosbois.

COURS d'anatomie sous M. Sue 1785.

Nº.	Sieurs
41.	Antoine Jabre, de Vernueil d.t d'Evreux = rue Betizy chez m.r Boyer.
42.	Jean françois Fourmier, de Culvelle d.e d'Amiens = rue s.t antoine chez m.r Levin.
43.	François Barade, de Martes de Veyre d.e de Clermont en auvergne = rue du vieux colombier chez m.r Mouret.
44.	Jean Baptiste Devrier, de Castelnau d.e de Sabore = rue de boucherie s.t honoré chez m.r Mouret
45.	Pierre antoine Adeline, de Champigny d.e de Troyes = rue betizy chez m.r heron.
46.	Thomas amand Dourif, de St. Thomas Calandre d.e de Clermont = rue de la harpe grand hotel St. Michel.
47.	Jean Baptiste Borde, de la Ville es d.e de Limoges = rue du sepulcre chez m.r Venard.
48.	nicolas Joseph Bals, de Malmedy d.e de Cologne = rue s.t Landry chez m.r Chaudé
49.	françois Bourgeois de Villefranche d.e de Sarlat = rue du bout du monde chez m.r Lavet.
50.	andré Joseph Detrée, de Chevy d.e de Liege = rue s.t Landry chez m.r Chaudé.
51.	Joseph Lerida, de Campagne d.e d'Auche = rue et montagne s.te Geneviève chez m.r Marie.
52.	Jacque alexis Brousse, de Chatelerault d.e de Poitiers.
53.	andré Lamise de Dorther d.e d'Aix = rue s.t Victor chez m.r Rene.
54.	François Gamain de Longpré, aux Corps Saints d.e d'Amiens.
55.	Jean antoine Labit, de Imenstalle d.e de Couserans = rue galande chez m.r Dubouleau
56.	Joseph Latané, de la Grange, de Jullian d.e d'Air = rue du bout du monde chez Bigue.
57.	Balthazar andré, d'Annot d.e de Castellane = rue s.t Jean de Latran petit hotel Dauphin.
58.	antoine Badeville, de Brey lettre d.e d'Autun = fb. s.t honoré chez m.r Richard.
59.	Pierre Lapeyre, de Lesau d.e de Perigueux = rue du foin hôtel Chaumont.
60.	Jean Baptiste Lurta de Campagne d.e d'Auche = rue des Cordiers hotel de Bordeaux

N°.	SIEURS
61.	Etienne de Loustal, de Souseur d.ce de Bordeaux = rue des postes chez m.r Landrin.
62.	Gregoire Joseph flamand, du Mont S.t andré en Brabant d.ce de Namur rue des Cordeliers chez m.r Berton.
63.	Joseph Carbaunau, de la ville de fleurance d.ce d'auche, = rue macon chez m.r Blanchetard
64.	Guillaume Gravat, de Poliac d.ce d'auche = rue aubry boucher chez andré.
65.	Jean Sebastien Mahé, de lomoriaquer d.ce de Vannes = rue de la parcheminerie chez m.de Aldane.
66.	felix Vandamme de Steuvoord d.ce dypres en flandres = rue de la harpe au boeuf couroné.
67.	Mathieu Chose, de Beauregard d.ce de Périgueux = f.b. du temple à la Cazerne des Gardes françaises.
68.	Charles françois Miramont, de Sauvanage d.ce d'albie = rue chez m.r Eap.
69.	françois Jean Sonnet, de Montoir d.ce du Mans = rue de la roquette chez m.r Doullet.
70.	Jean Baptiste Nicolas albert Becourte, de tierre d.ce d'amiens = rue pavée chez m.r Labbadie.
71.	Cyprien Gilbert, de Jausse d.ce de Condom = rue charonne chez m.r Manieve.
72.	Jean Jacques Grosyeux de la Giraume de Montuson d.ce de Bourges = f.b. Jacques à la Caserne des Gardes francaises.
73.	Louis Ignace Imfeld, de Sarne d.ce de Constance en suisse = rue platrière chez m.r Dumont.
74.	Chretien La Roche, de Pouteveau d.ce de Lyon en Bresse = rue du four f.b. S.t Germain chez m.r Sourde.
75.	françois Prosper Cazes, de Belmont d.ce de Vabres en Rouegue = rue des Cordiers hotel de Provence.
76.	Claude Marie Perret de S.t Simphorien d.ce de Lyon = rue michel acompte chez m.r Perret.
77.	Pierre Botterau, de S.t Christophe Canac d.ce de Bordeaux = rue des poirées hotel de Picardie.
78.	Joseph fumat de Garos d.ce de Lescar = rue des Cordiers hotel de Bordeaux.
79.	Jean Louis Vizerie, de Bossie d.ce de Sarlat = rue des Cordiers hotel de Provence.
80.	Bernard Chassain, de S.te Marie d.ce d'oleron = rue de seve chez m.r Perot.

N°.	SIEURS
81.	Antoine Pierre Villemare, de Barville d.ce de Sens = rue S.t Victor chez m.r Cousin.
82.	Jean Mouginé, d'aigle d.ce de S.t Dier en Loraine ~~en~~ Rue S.t Victor chez m.r Ducotte.
83.	Antoine Pascal, de Blaye d.ce de Bordeaux = rue des poirées hotel de Picardie.
84.	Jacques yves hillarion Polge, de Milhau d.ce de Nimes = rue du hurpoix chez m.r Poutiers
85.	Julien Challuau, de S.te Maur d.ce de Tours = rue mouffetard chez m.r Lusard.
86.	Joseph Dandouau, de Teraube, d.ce de Lectour = rue du grand heurleur chez m.r Joni
87.	Blaise Castaignede, de Pisoun d.ce de Basas = rue de Tournon chez m.r Meron
88.	Jean Martin Darnesau d.ce de Lyon = rue S.t Denis chez m.r Lenoir.
89.	Jean Baptiste Caudron, de Cerisy d.ce d'amiens = rue des noyers chez m.r Parison.
90.	Bernard Dutourné, du Bonga d.ce d'auche = rue regratier chez m.r Cailleau
91.	Guillaume Ozane, de S.t Lo, d.ce du Coutance = rue montmartre N°. 244.
92.	Phillippes Casaubond, de Pau, d.ce de Lescar = cul de sac de la fosse aux chiens chez m.r Herel.
93.	Jean Baritaut, de Pau d.ce de Lescar = rue poissoniere chez m.r Marcus
94.	Jean Constant, de Cubes d.ce de Perigueux = rue de Vaugirard chez m.r Maniza.
95.	Thomas Demaison, de Nilliac d.ce de Perigueux = rue des aveugles chez m.r Talardieu.
96.	Claude Charles Prost, de Neuville l'archeveque d.ce de Lyon = rue des Cordiers hotel Languedoc.
97.	Antoine Mathieu Salmade, de Girouneus d.ce d'Alby = rue de Cluny chez m.r Meunier.
98.	Guillaume Meliard, de S.t Julien d.ce de Limoges = rue de la tixeraudrie chez m.r Hubert
99.	Jean Baptiste Bertrand, de Magny les Jusey d.ce de Besançon = rue de Vaugirard chez m.r le Prince de Beaufremont.
100.	Jean Barrail, de May d.ce de Lescare, au college de Reims.

N°.	SIEURS
101.	Dominique Mausse, de Merilhou d.ce de Tarbe = place maubert hotel de Bourgogne.
102.	Jean Mathias, de foix d.ce de Pamiers = rue St. Jacques hotel de Limoges.
103.	Jean Pierre fauré, de Plun d.ce de Rieux = rue du foin chez m.de Legendre.
104.	Jean Boirie, de Prechaque d.ce de Tarbe, = Rue de bussy maison de M.r Gorard.
105.	Jean Massot, d'arcinchs d.ce de Tarbes = rue de bussy maison de M.r Couard.
106.	Dominique Kundy, de Suisy meme d.ce en suisse aux Casernes de Courbevoie.
107.	Pierre Samuel Cailler, de Morges Canton de Berne = aux Casernes de Courbevoie
108.	Jean Poulet, de Nieuxsac d.ce de Tarbe, = rue St. Jacques de la boucherie chez m.r antoine.
109.	Jacques Rougier d'Estagniac d.ce de Limoges = Rue des fossés de M.r le Prince chez m.r Cottot.
110.	Jacques Martin Privat, de St. martin de Volque d.ce d'Uzès = rue du verbois chez m.r Didot.
111.	Joseph Sarraillé, de Bedous d.ce d'oleron = rue mouffetard chez m.r Lefevre.
112.	Pierre Paul Labare d'hairouville d.ce de Toul = rue neuve de richelieu chez Cordebare.
113.	Mathieu Thesonnier, de St. Gilles d.ce de Nimes = cloître St. opportune chez m.r Danjou
114.	Jean françois abadie, de Marignac d.ce de Cominges = rue des Cordiers hotel de Bordeaux
115.	Pierre Labro, de Siradau d.ce de Cominge = rue des Cordiers hotel de Bordeaux
116.	Eusebe Sauveur, de la Guillotiere f.b. de Lyon meme d.ce rue du Dragon chez m.r Malasse
117.	Joseph Tartas, de Poudenas d.ce de Condom = rue de la harpe hotel de la harpe.
118.	Barthelemy de Brye, de neuvy d.ce d'autun = rue St. Germain Lauxerois chez m.r Lever.
119.	Laurent Mounier, de Rohan Rohan d.ce de Sainte = rue de tournon hotel du St. Esprit.
120.	Jean Jacques Lamole, de Barbase d.ce de Cominges = rue du foin St. Jacques. hotel St. Chaumont.

COURS d'Anatomie sous M. Sue 1785.

No.	SIEURS
121.	Etienne Viaursen, de Gourdon d.e de Lahoura = me.f. Bernard chez M.r Levesque.
122.	Matthurin Ozol, de Mieux d.e de Lahoura = rue de Sorbonne chez m.r son oncle.
123.	Hugues Jancores, de Rouvray f.t Denis d.e de Chartres = rue de Reuilly chez m.r Roger.
124.	François Milcens, de Marsac d.e de Sées = rue f.t Micaize, Maison de M.r de S.t Germain.
125.	Leonard Dinardy, de Laville es d.e d'Ax, = rue du f.b.g S.t Antoine chez m.r Rubert
126.	Jacques Abdon Neyronnie, de Villeneuve d.e de Montauban = rue f.t Denis chez m.r Quartiniet.
127.	Pierre Dudevant, de Dholet d.e de Condom = rue d'Enfer chez m.r Lafaigne.
128.	Bernard La Rigaudière, de S.t Mesar d.e de Lectoure = rue du Harlay chez Labine.
129.	Bernard Dufourd, de Nialle d.e d'Auche = rue de Bellefond à la nouvelle France chez m.r Cordier.
130.	Pierre Lujon, de Monmaur d.e d'Oleron = rue Mazarine, hotel Mazarin.
131.	Pierre Chotard, de Begaudin d.e de Saintes = rue f.b. Montmartre chez m.r Begues.
132.	Pierre Geneste, de S.t Bongier d.e de Beziers = rue f.t Jacques de la Boucherie chez m.r Rosine.
133.	Jean Cardenau, de Castelnau d.e d'Ax = rue Copeau chez m.r Douzin.
134.	Jean Marie Benoist, de Bailly d.e de Lyon = rue de Babilone chez m.r Bolony.
135.	Nicolas Caffin de S.t Louis, de Segerous d.e de Sées = rue Cocodrille chez Soulagé
136.	Guillaume Lafond, d'Isle d.e de Limoges = rue de Grenelle f.b.g S.t Germain chez M.r De Gues.
137.	Jean Pierre Sompeire, de Montestruc d.e d'Auche = rue de Seve chez m.r Guitard.
138.	Jacques Nicolas Chuppe de Sotigny d.e de Sées = rue f.t Jacques chez m.r Couturier.
139.	Jacques Drouet, de S.t Etienne sur Sorthe d.e de Sées = rue f.t Martin chez m.r Cousin
140.	Guillaume Lafite, de Bazas d.e d'Auche = rue f.t Martin chez m.r Bernard.

N°.	Sieurs
141.	Simon Louis Joubert, de Bagnole d.ce d'Uzès = rue du Caré S.t Denis chez m.r Barbier.
142.	Mamer Daguin, de la ville et d.ce de Langres = rue des poirées chez m.r Caillot
143.	Jean Estevenet, de S.t Dodo, d.ce d'auche = rue S.t honoré chez m.r Delaborde.
144.	Alexandre Delaforce, de la palu d.ce de S.t Paul 3. chateaux = à la Caserne de l'Estrapade
145.	Maurice Faure, de Vernon d.ce de vivier = rue S.t Jean de latrant petit hotel Dauphin.
146.	Jacques Godinot, de Rigny d.ce de Leau = rue troussevache chez m.r Delabrie.
147.	Julien Desommes, de Soudé d.ce du Mans = rue S.t Martin chez m.r Lefort.
148.	Jean Deleros, de Fresinet d.ce de Cahors = rue de la harpe au fossé d'artois
149.	Marcel Matheau, de Bauche d.ce de Bourges = rue des Lavandieres chez m.r Labrenvet
150.	Joseph Coufitte, de Solom d.ce de Tarbe = rue des Cordiers hotel de Picardie.
151.	Mathieu Dardy, de S.te flores d.ce de S.t flour = rue melé chez m.r son oncle.
152.	Louis François Pichard de Malserbe d.ce de Sens = rue S.t Germain Lauxerois chez l'abbé Meurice.
153.	henry Laborde d'ose d.ce d'oleron = rue montfetard chez m.r Lefevre.
154.	Pierre Louis Simeon sue de Paris = rue des barres chez m.r son pere.
155.	Jean Latanné, de S.t vidou d.ce d'aire = rue aubry boucher chez m.r audibert.
156.	Maurille Marin françois Bernier de Luy sous Balon d.ce du Mans = rue des Cordeliers hôtel de Limoges.
157.	Jacques Poumier, du grand Ris d.ce de clermont en auvergne = rue neuve des petits champs chez m.r Talagorie.
158.	Louis Antoine Blavot, de Lisy d.ce de Meau = rue du foin chez m.r Lenoble.
159.	Pierre Nolibos, de Pau d.ce De Lescar = rue montmartre chez m.r Beranger.
160.	hyacinthe La Brousse, de S.t Plie Laplaine d.ce de Limoges = rue S.t Etienne chez m.r Etienne

N°.	Sieurs
161.	Pierre Massy, de St. yricys d.ce de Limoges = rue des Cordiers chez m.r Gautier.
162.	Amand de Myttenaire de Gand meme d.ce en flandre = rue St. honoré chez m.r Coupreau
163.	Jean Dominique Dalin de Tarque d.ce de tarbe = rue du fb. St. antoine chez m.r Victor.
164.	Joseph Dieuzaide de Castra d.ce de Lectour = rue du chevalier du guet n°. 5.
165.	Germain Paret, du pont de bonvoisin d.ce de Belet = cul de sac des 4 vents chez m.r hulin.
165.	Jean Roques, de Rabastin, d.ce de Tarbes en Bigore = rue du fb. St. Jacques hôtel du Mont St. adrien.
166.	yves Pierre Louis Rabouin, de Panavant d.ce de Poitiers = rue du foin hotel chaumont
167.	Jean Duclos, de Beaumarchais d.ce d'auche = rue des poirées hôtel de Picardie.
168.	Jean Lartet, de moliere de Cahors = rue de la tixeraudrie chez Valois
169.	Philibert Lethur, de St. haon le Chatel d.ce de Lyon = rue des Vieilles thuilleries chez Chapuis
170.	Jean Bernard Sarrere, de St. martory d.ce de Cominges = rue St. Denis chez m.r Petit.
171.	Charles Pontonnier, de la ville et d.ce de Tours = rue de Seve chez m.r Torcet.
172.	françois Paroton, des bourg de Dent d.ce de Limoges, quay des ormes chez m.r Coupy.
173.	antoine Salanave, de De la Rhume d.ce d'oleron = rue St. Etienne des grez chez m.r Cloret.
174.	Charles La Roque de Virac d.ce d'alby en Languedoc = rue Calande chez m.r Mouret.
175.	Joseph René Salé, de Benaist d.ce d'angers = rue macon chez m.r Blandeliere.
176.	Louis françois Gabriel Letiere, de Bray d.ce d'amiens = rue des noyers chez m.r Palissot.
177.	françois Bernier du Pecison d.ce de Perigueux = rue des cordiers chez m.r Bernier.
178.	Alexis Bureau, de Lisle sous montreal d.ce de Langres = rue du four fb. St. Germain chez m.r Ronard.
179.	antoine Maynadé, de Caseres d.ce d'air = rue de grenelle fb. St. G. chez m.r fleury.
180.	Jean Lachatre de St. yerir la Perche d.ce de Limoges = rue des Cordiers hôtel St. Pierre.

N°.	SIEURS
181.	Antoine Bernardeau de Chateau Renaut d.ce de Tours = rue de Vaugirad chez m.r Partageau.
182.	Jean Combe, de Dazerac d.ce de Perigueux = rue du f.b. du temple à la caserne des Gardes francaise.
183.	Charles Etienne Rouyer, de Nicheroy province des trois Evechés d.ce de Toul = à la caserne de l'estrapade dans les Gardes francaise.
184.	Charles Joseph Warnier, de Viler molancour d.ce d'amiens = rue de grenelle chez m.r Rocour
185.	hyacinthe Dunoard, de montartrue d.ce de toulouze en Languedoc = rue des marmousets petit hotel de Malthe.
186.	Jean Duplaa, de Poudens d.ce de Lescar = à l'abaye S.t Germain desprez chez m.r Dubalin.
187.	Bertrand Gabiot, de Chasenax d.ce de Langres = rue S.t Jacques chez m.r Couturier.
188.	Antoine Labye d'Exideüil d.ce de Cahors = rue montmartre chez m.r son Cousin.
189.	Gabriel Martinot, de S.t Jean d.ce de Perigueux = rue de Bourbon f.b. S.t G.r chez m.r le marquis de Chabrillant.
190.	Pierre Miramon, de Bedouze d.ce d'oleron = rue des Cordeliers hotel de Limoges.
191.	Jean françois Abadie, de Calavante d.ce de Tarbe = rue Charenton chez m.r Lenoir.
192.	Jean Guedon, de frape d.ce de Bordeaux = rue des Cordiers hotel S.t Pierre chez m.r Bernier.
193.	françois labazier, de Chap d.ce de Clermont ferrand = rue de la harpe chez m.r Savache.
194.	Simon Bayle, de la ville de tarlose d.ce d'ax = rue f.b. S.t antoine chez m.r hebert
195.	Laurent Coustans, de Cuba d.ce de Perigueux = rue de lape f.b. S.t antoine chez m.r heury.
196.	Etienne Darlos, de Villefranche d.ce de Bayonne = rue et hotel S.t Christophe chez m.r Courachard
197.	Charles françois Joseph Sauveur, de Puymeras d.ce de raison comta d'avignon = de Louvy chez m.r Capitaine.
198.	Jean Victorin, de Charmont d.ce de Sens = rue Marivaux chez m.r Minguet.
199.	Jacob Jean antoine Vaude Casseele, d'ouburg d.ce de Bruges en flandre = rue de la tannerie chez m.r huron.
200.	Dominique Leglise, de Bega d.ce d'ax = G. R. du f.b. S.t antoine chez ypara.

N°.	SIEURS
201.	françois Maignau, de Lusarche d.ce de Paris = rue de sève chez m.r Bergé
202.	Simon Borderes, de Sort d.ce d'ax, rue S.t Sauveur chez m.r Labade
203.	antoine Maloteau, de touquin d.ce de meaux = rue mouffetard à la Caserne des Gardes francaise
204.	Louis Grosbois, de Bauge d.ce d'angers = rue montmartre chez m.r son oncle.
205.	Jean Thedeu Soubrianne, d'arles d.ce de Perpignan = rue montmartre chez m.r Begon
206.	Pierre Lassere, de S.t Severe d.ce d'aire = rue des poirées chez m.r Caillot
207.	Jean faberas, de Barcelone d.ce d'auche = rue des poirées chez m.r Caillot
208.	Joseph Carrere, de Verdusau d.ce d'auche = rue S.t Lazard chez m.r ville
209.	Pierre abadie, d'ornieles d.ce de Tarbes = rue S.t antoine chez m.r Guillaché.
210.	Martin Davau, de Louroux d.ce de Tours = rue des poirées chez m.r Caillot
211.	noel Pierre antoine de Riamour d.ce de Langre = a la Chapelle chez m.r Lambert.
212.	Julien Lacombe, de terrasson d.ce de Sarlat = rue de Vaugirard chez m.r Moret.
213.	Jean Lanoix, de terrasson d.ce de Sarlat = rue de Vaugirard chez m.r Moret.
214.	françois de Paule Carboneau, de Poulhiac d.ce d'auche = rue de la harpe hotel d'arcourt.
215.	Joseph Bonnefoy, de la Batue d.ce de Tarbes = Pont aux changes chez m.r Riviere.
216.	Jean Joseph hypolite Carbonne, de Serac d.ce de Palmier = rue des francs bourgeois hotel de la nouvelle Comedie —
217.	henry Catagné, de Laune d.ce d'oleron = rue du temple chez m.r Renot
218.	Jean Labordette Dabos d.ce de Lescar = rue fb. du temple chez m.r Renot.
219.	Jean Baptiste Larigne, de Rilly d.ce de Clermont en auvergne = rue de tournefort chez m.r Mercier.
220.	Bernard Bonnefoy, de la Batue d.ce de Tarbe = rue bafroy chez m.r Martinot.

N°.	SIEURS
221.	Jean Louis Provendier, de Freteval d.ce de Blois = au marché neuf chez m.r Lafond
222.	François Bellé, de la Chapelle blanche d.ce d'angers = rue grenetat chez m.r Argenton.
223.	Louis D'abbadie de Mons d.ce de Lesour = rue des poirées chez m.r Caillot.
224.	Gregoire Detleil, de Ségur d.ce d'Auche = rue du sépulcre chez m.r Riviere.
225.	Pierre Paudellé, de Bagnere d.ce de Tarbe = rue des fossés m.r le Prince chez m.r Desmes.
226.	Joseph Guiraud, de Caumes d.ce de Narbonne = rue de la tannerie chez m.r Bougrel.
227.	Pierre Matran, de Cauna d.ce d'air = rue des marmouzets chez un boulanger
228.	Joseph Campenant, de Maisau d.ce de Condom = rue Contrescarpe chez m.r Sifler.
229.	Petrus amaré de Bagnere d.ce de Tarbe = Rue des fossés de m.r le Prince chez m.r Desmes.
230.	Jean Baptiste Pinchau de Limoges même d.ce = rue de la grande truandrie maison de m.r Mailly.
231.	Christian Daukegote Welcher, de Sanger hauren en Saxe d.ce de Santutrich = rue S.t Martin chez Blondelet
232.	Alexandre Daudibertiere, de S.t Projet d.ce de Cahors = rue de la harpe petit hotel Darcours
233.	Jean Bagnerie, de la lane arqué d.ce d'Auche = rue des poirées chez m.r Caillot.
234.	François Ritourel, de S.t Lary, d.ce de Conserans = rue des poirées chez m.r Caillot.
235.	Joseph Massoc, de Poupau d.ce de Lectour = rue dauphine chez m.r Guerin.
236.	Etienne Changeux, de Chateau neuf d.ce de Bourges = rue de Sève chez m.r son oncle.
237.	Louis Tonnellé, de Monnoye d.ce de Tours = rue des marmousets chez m.r Desnin.
238.	François Decosta, de Ville braman d.ce d'angers = rue des deux portes chez m.r Simonot.
239.	Pierre Chabailly, de Pradé d.ce de vivier = rue des fossés S.t Jacques chez M.r Guet.
240.	Antoine Bottman, de Varsovie = dem.t chez m.r Sue.

COURS d'Anatomie sous M. Sue 1785.

N°.	SIEURS
241.	Joseph Colange, de St. Germain Labrou, d.m de Sterenum = rue St. Jacques hotel de Dillon
242.	Pierre Boignard de Ballaisaguer d.m de Dasat = rue St. Jean de latran chez mr. Dupuis
243.	Christophe Athanase Caillu, d'auvillé d.m de Fontanes = rue de la harpe hôtel Notre Dame.
244.	Pierre Lugo, de Lue en Barege d.m de Larbe = rue de poirée chez mr. Caillot
245.	Jean Baptiste Marin, de Salange en Foulhigny d.m de Genêve = rue de Seve chez mr. Bonnet.
246.	Jean Baptiste Dominique Decamp, d'Bernebon d.m de Saumur = rue de la Mandrie chez mr. Lemayor.
247.	Jean Jombar, de Loiardin d.m d'Ax = rue St. Jacques chez mr. Lacour.
248.	Bertrand Faure, de St. cyr la Roche d.m de Limoges = Rue de poirée chez mr. Caillot
249.	Bertrand Segny, Desonnes d.m d'Ax = rue de décharge chez Mr. Dusaux.
250.	Jacques Guillory, de Severac d.m de Bortiers = rue de la harpe chez mr. Riquet.
251.	Joseph Etienne, de St. Georges de Liege = rue des maçons près la Sorbonne.
252.	Etienne Langlé, de Sorbais d.m de Laon = rue St. Germain Lauxerois chez mr. Maingeot.
253.	Jaffar Lembeye, d'artiguere d.m d'Ax = à Pantin.
254.	François Dubois, de St. Etienne, de Soursac d.m de Limoges = rue de Montreuil fb. St. antoine chez mr. Bonot.
255.	Jean Chanaeg, de St. amarie d.m d'Oleron = rue de Seve chez mr. Simon.
256.	Jacques Nicolas, de Bourg de Thampnac d.m de Limoges = rue des Bordieux hotel St. Pierre
257.	François Laurens Bonnet de la Borderie, de Ramon d.m de Limoges = rue du foin hotel Chaumont.
258.	François Bureau, des Isles sous Montreuil d.m de Langres = rue du four chez mr. Rouard.
259.	Lambert Robynet, de Liege meme d.m = rue des mathurins hotel Impérial.
260.	Jean Pierre Denjoy, de Saulcis d.m d'Auche = rue de la vieille monnoye chez mr. Dumoulin.

N°.	SIEURS
261.	Jame Bonfils, de Monperon d.ce de Clermont = rue de la harpe hotel de Bayeux.
262.	Jean Berthault, de vreuille d.ce de Bourges = rue montmartre chez m.r Bourguoin.
263.	André Augustin Bourasson, de Bellegarde d.ce de Limoges = rue de la Corne chez m.r Lemaire.
264.	Jean Latappy, de Bastenas d.ce D'ax = rue galande hôtel de Chatillon.
265.	Martin Laniscard, de Sartane d.ce d'ax = Pont S.t michel chez un bijoutier.
266.	Antoine Lasgrezas, de Chourguiac d.ce de Perigueux = rue S.t Denis
267.	Pierre Dufresne, de Pecauville d.ce de Coutance = rue traversière chez m.r Lion.
268.	Jean Dazes, de Maserolle d.ce de Tarbe = rue S.t Antoine chez m.r Le Dreux
269.	Pierre Bordes, de Limendous d.ce de Lescar = college de Reims meme rue.
270.	Pierre Laborde, de Portles d.ce de Lescar = rue et College de Reims.
271.	Jean Marie Lambert, de Seche d.ce de Boulogne = rue et hotel de la harpe.
272.	François Mathias Duchamps, de S.t Saturnin d.ce de Tours = rue et Croix des petits champs chez m.r Parmentier.
273.	Louis Rouillé, de Comery d.ce de Tours = rue montmorency chez m.r Longuoy.
274.	Pierre Bronquil, de Toufat d.ce de Cahors = à Villejuif chez m.r Gervais.
275.	Jacques Raillard, de Baugé d.ce de Bourges = rue S.t Denis chez m.r Bellancourt.
276.	Bertrand Ribin, de S.t Severe d.ce Daire = rue S.t Lazard chez m.r Blois.
277.	Jean Bertet, de Clerac d.ce de Xainte = rue S.t Denis chez m.r Derbeau.
278.	Louis Villeneuve, de Toully d.ce de Bordeaux = rue des poirées chez M.r Caillot
279.	Jean Etienne Marie Bagnol, de Moreville d.ce de Sens = à la Rapée chez m.r Dufour.
280.	Jean Darteuset, de S.t Gert d.ce de Perigueux = rue S.t Severin hotel S.t Maurice.

N°.	SIEURS
281.	Dominique Dertoup, de Genel en fauvetere d.e de Cominge = à Villejuif chez m.r Michel.
282.	françois Jacques Sornes, de S.t andré d.e de Tours = rue moustelard chez m.r Dijeou.
283.	Cosme Martin Petit, du Lourou d.e de Tours = rue perpignan chez Coudray.
284.	Pierre Viale, de la ville et d.e de Limoges = rue S.t Jacques chez Lusmant.
285.	Jean Larbats, de Plaisance d.e de Tarbe en Bigore = rue des rosiers chez m.r Monier.
286.	Jean Emmanuel Bousergens, de Chateaudun d.e de Chartres = rue de Tournon hôtel du S.t Esprit.
287.	françois Joseph Jalheau, de Liege meme d.e = rue des maçons hotel S.t Louis.
288.	André Duvignot, de Geaune d.e D'air = rue de Jouy chez m.r Nicolas.
289.	Jean Dellas, de Mounin d.e de Condom = rue des Cordeliers hotel de Bordeaux.
290.	Louis Cazaux, de Semea d.e de Lestar = aux Casernes de la nouvelle france.
291.	Pierre Delpeche, de la Rosé d.e de Montauban = rue des prouvaires chez son oncle.
292	Antoine Rouvillon, de Libourne, d.e de Bordeaux
293.	Antoine Gabus, de Nouget d.e de Lombis = rue S.t antoine chez M.r Gardel
294	Jean Courtade, de Borgues d.e de Tarbes = rue des Poires chez M.r Caillot
295.	Pierre Lalande de Civray d.e de Poitiers hotel de Nivernois cloistre S.t Benoist
296.	Antoine Maurel de Bar d.e de Grace = à l'abbaye S.t Germain chez M.r Hisnard
297	Pierre Dumoulin de verac d.e de cahors = rue de la harpe hotel Rayeux
298.	Jacques Antoine figurey de dole d.e de Besançon = rue Sal au Comte chez M.r Caillet
299.	Jean Labrouche de montignac d.e de Sarlat = rue de la harpe hotel Rayeux
300	Claude Audray de Lyon même d.e = rue S.t Jacques ~~chez~~
	Arreté le 2. X.bre 1785. Signé Sue.
301.	Guillaume Seytres, de Cipierre Diocese de Grace, par ordre de M.r Sue.

Nº.	Sieurs

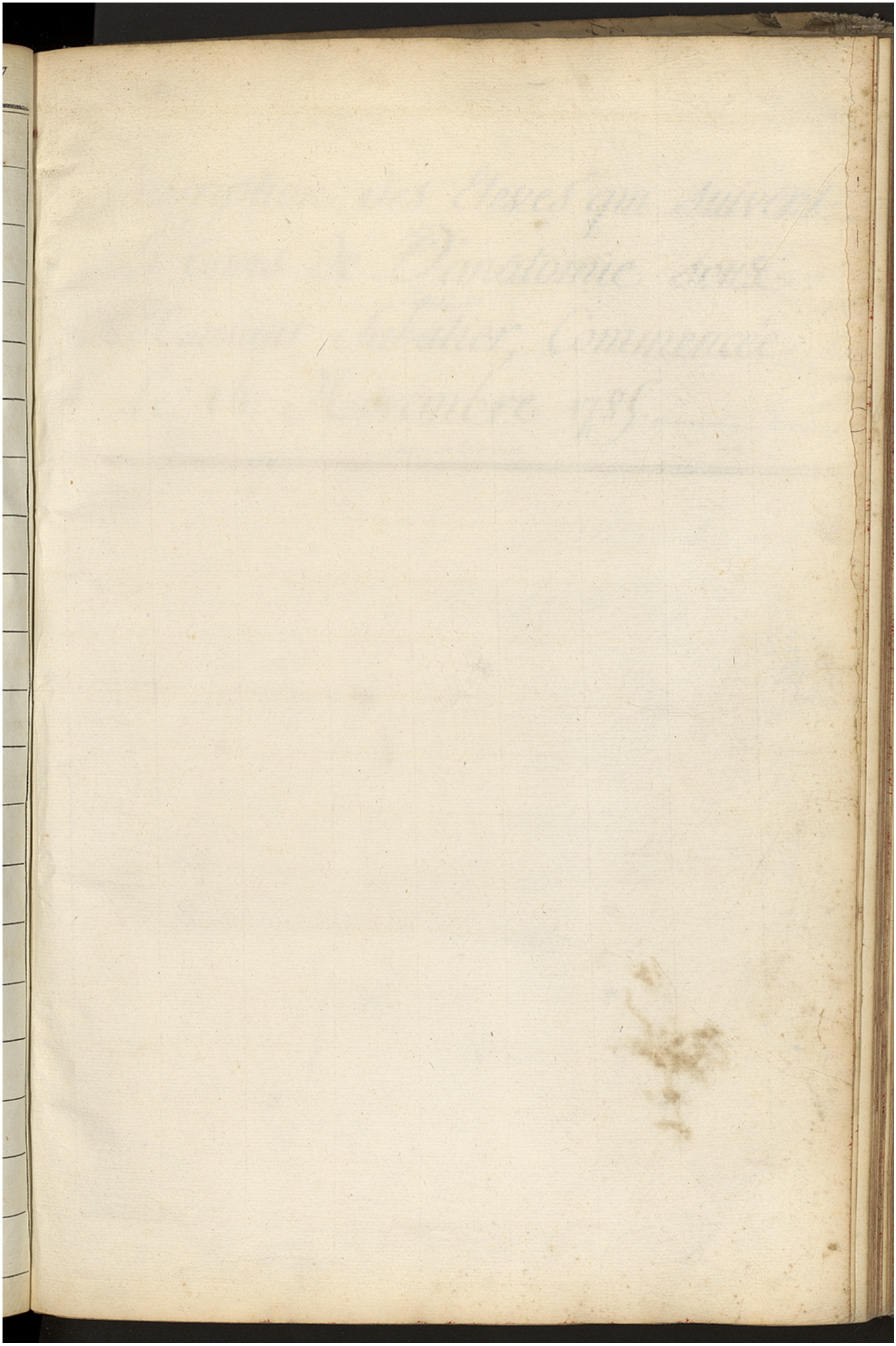

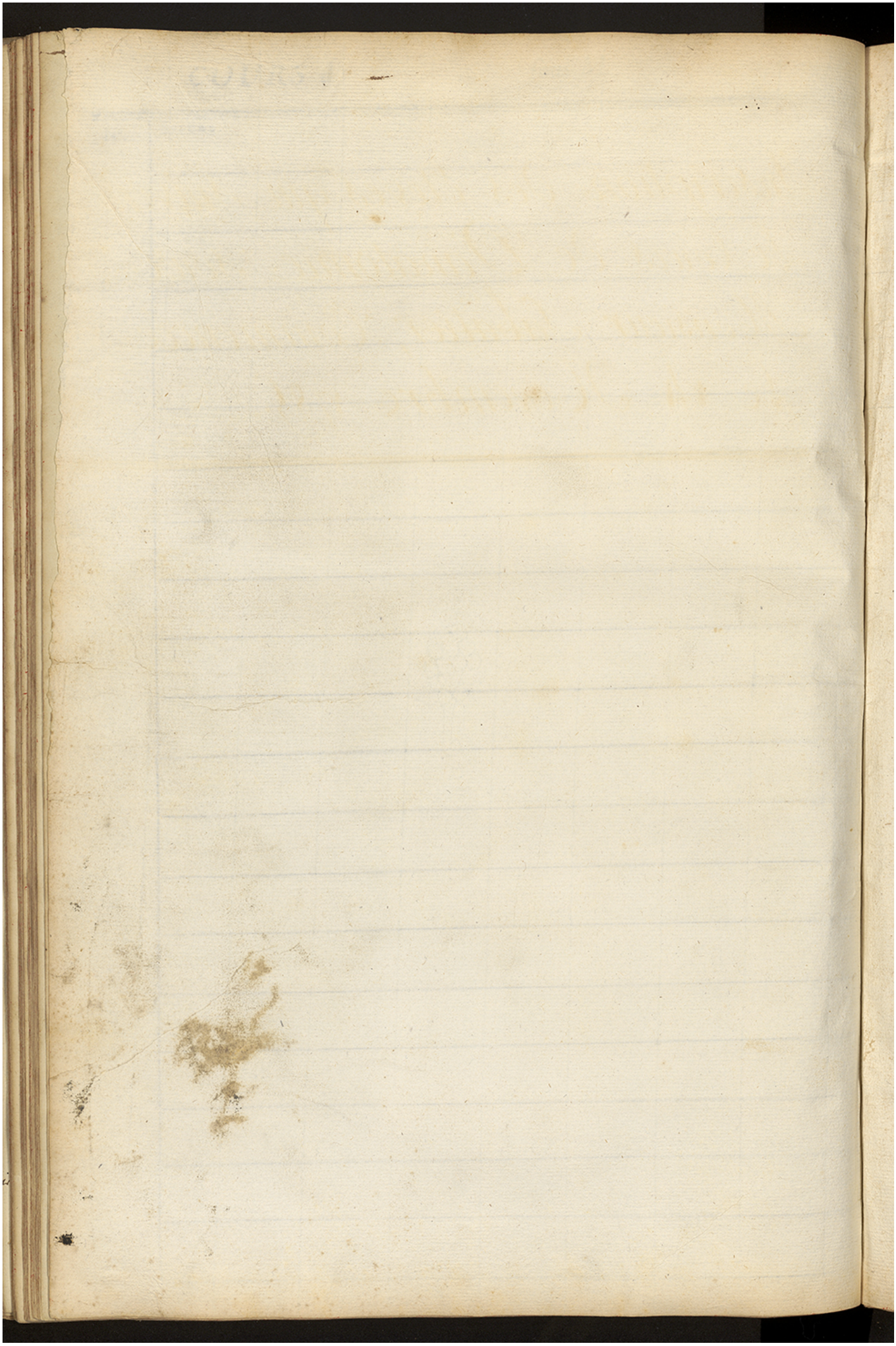

Inscription des Eleves qui suivent Le Cours de D'anatomie sous Monsieur ~~Sabatier~~ Pelletant, Commencée Le 14 Novembre 1785.

2 – 11
1 – 12
15
5 – 8

COURS d'anatomie sous M. Sabatier Cou.r Le 1.er 9.bre 1785.

N°.	SIEURS
A.	Jean Baptiste Tulier, d'aubigeon d.ee de St Emangoumois = rue des marmousets chez Le Cte de la madeleine
2	Pierre Gillard, de Cosne d.ee de narbonne = rue des enfans chez M. Mallet M.e cachirurgien
3	Antoine Derbaud La Sorterie, de magny d.ee de Nozeau = rue de la harpe hotel manau
4.	Pierre Ruffray, d'Epinal Le chateau d.ee de Bourgogne = rue Pierre Sarazin chez M. Le clerc
5.	Pierre Giraud, de Jouxe d.ee de St. en St Bonge = rue de quatre vents hotel de Grenoble
6.	Antoine Guilhot, de St Cibardeaux d.ee d'angoulesme = rue de Cordier hotel de Languedoc
7	Guillaume Marianne Therese Delabricherie, de Beaumont d.ee de Poitou = rue St Dominique f.g St G. au Coin[illegible] de St Joseph
8	Claude Marie Forget, de versailles d.ee de Paris = rue de la harpe maison de M. Cochois
9.	Antoine Teulier, de Courtoiras d.ee de Perigueux = rue St Jacques hotel de la bonne foy
10	Pierre Berthelot, de Doulon d.ee de Tours = rue Zacharie chez Gilain
11	Pierre Augustin Saugere, de Cons d.ee de Dasans en Gascogne = rue St marguerite chez M.r Lacroix
12	Jean Lappel, de Coulille d.ee de Rouen = rue Dailleul chez M. Valon
13	Jean Baptiste Marie Ducher, de Riom d.ee de Clermont = rue au maire chez Lourdau
14	Antoine Jean Baptiste Houderon, de Lourous d.ee de Bourges = rue de la harpe chez M.r Fouchanau
15	Jean Louis Mellet, d'Orron d.ee en Suisse Canton de Berne = rue de fer chez M.r Gardon
16	Patrice Kennedy, de Doublin en Irlande = rue notre Dame Cité du Terrain
17.	Pierre Joseph St martin de Benet d.ee de Poitou = rue Poupée chez M.r Granier
18	Jean Louis Bouchinet, de Francueil d.ee de Beauvais = rue frementeau chez M. cher
19	Joseph Chavanis de Cublis d.ee de Macon en Beaujolois = rue St Jean de beauvais chez M.r Dupuis
20	Charles Prosper Dumay, de Richelieu d.ee de Poitou = rue du marché neuf chez M.r Boulay

COURS d'anatomie sous M. Sattelaut 1785

No.	SIEURS
21.	Louis Antoine Grillon, de St Jean de Bonneval dioc. de Troyes rue St Jean de Latran chez Mr. Dufart
22.	Laurent Isidore Villepigue de Champigneul dioc. de Sens = rue St Jean de Latran chez Mr. Dufart
23.	Adrien Maximilien de Boufflers, du havre de Grace dioc. de Rouen = rue de Seine chez Mr. Gobert
24	Jean Baptiste Ruinet de St Pol dioc. de Troyes = rue St Jean de Latran chez Mr. Dufart
25.	Jean Charles Bingard de Fontaine Sur Aye dioc. d'Amiens = rue du Rempart St Honoré chez Mr. Sartet
26.	Philippe Malburin Juteau, de Vauvert dioc. de Nismes = rue St Jacques maison de Mr. de Lorme
27	Augustin Culembourg, d'Orbais même dioc. = rue Croix des petits champs chez Mr. Son frere
28	Jean Baptiste Moulin, d'Oppede dioc. de Cavaillon, comté venetin = rue de Louvain à la Grande Caserne de la Garde françoise
29	Louis Corgnaud de St Jerosme dioc. de Perigueux = rue Serpente chez Mr. Gerard
30.	François Babelon de Chaugy dioc. de Nevers = rue des Poirés chez Mr. Caillot
31.	François La Grange de Joux dioc. de Tarbe = rue de Seine chez Mr. Le Brun chez Hotel de Frise Bourgeois
32	Louis Jacques François Soumagnac de Givet dioc. de Liege = rue St Gve Hotel de Lyon
33.	Hyacinthe Gavard, de Montmelian dioc. de Chambery en Savoye = rue de l'Estre St Jacques chez Mr. Binon
34	François Louis Verschraeghen de Gand même dioc. = rue de Bussy chez Mr. Lavenier
35	Jean Digoy de Cusy dioc. d'Autun en Bg = rue de Dauphine chez Mr. de la Garde
36.	Michel Sacriste de St Loubert dioc. de Vannes = rue St Marguerite chez Mr. Boutard
37	Louis Henry Jerome Tonnelé de Mouroux dioc. de Tours = rue des Marmousets Hotel de Mathe
38	Michel Joseph Alain Denizit de Douarnenez dioc. de Quimper = rue de la Harpe chez Mr. Boullon
39	Jean Antoine Baudry de Balzac de Paris p.sse St Martin = rue Mouffetard chez Mr. Son Pere
40.	Louis Auguste Canot, de Paris p.sse de Notre Dame de Bonne nouvelle rue de la porte No 17.

N°.	SIEURS
41.	Jean Marie Chevallier de La ferté million d.e de Soissons — rue St. Croix de la Bertonnerie chez M.r Marillon
42.	Bernard Loustaunau de La Bastite Zeserac d.e de Lescar — rue Poirée chez M.r Caillot
43	francois Terrier d'anecy d.e de Geneve — rue Galande chez M.r aubert
44	Etienne Laisné de Beaufort en Vallé d.e d'anger — rue ~~de l'hopital chez M.r son Pere~~ des carmes hotel de Bordeaux
45	Casimir Poutier de Valancienne d.e de Cambraye — rue aubry le bouché chez M.r Le vasseur
46.	Julien Jego de Kervan, de vanne même d.e — rue de la harpe hotel St Louis
47	René Perdreau d'anger même d.e — rue du temple chez M.r Le febvre
48	Jean vincent Gaudon de vanne même d.e — rue des macons hotel St Louis
49	francois Louis Duval de St Germain en Coglay d.e de Reims — Carfour St Benoit Caffé du fort Samson
50.	Claude Louis Jacques Le Dechault de Joinville d.e de chalons en champagne — rue de la harpe hotel de Londre
51	francois Petiteau de St vivien d.e de Bazane en Gascogne — rue du foin hotel chaumont
52	Jean Bourbon d'antoingt d.e de Clermont en auvergne — rue de la harpe hotel de Londres
53.	Pierre Gatien Fournin de la chapelle St hypolite d.e de tour — rue du foin ~~de~~ hotel L'isleadam
54	Michel La forest de Brantome d.e de Perigueux — rue Poupée chez M.r Gravier
~~55~~	Jean Louis Congé de chalais d.e de St. en St ange — rue du bacq chez M.r Giraud
56.	André Gournay de mayenne d.e du mans — rue des Carmes chez M.r Simon
57.	Elie Larcade de St Seut d.e de La Rochelle — rue du foin hotel D'orleans
58	Louis charles De Lange de folaise d.e de Sées — rue du foin hotel L'isleadam
59	Jacques Nazaire Pistet de mont St Jean d.e d'autun — rue de la harpe chez M.r Simon
60	Paul Edme Beau de chichée d.e de Langres — rue St Jacques chez au duc de Normandie

Nº.	SIEURS
61.	Jean Valade de Saulx Dpt de Cahors = rue neuve St Autoine chez la Caserne des Gardes françoises
62.	Gregoire Joseph Gyssomier d'Ypres Dpt même Dt en Flandre = rue de la Calandre chez M. Gorger
63	Antoine Saulnier de Villemur Sur Allier Dpt de Nevers = rue St Jacques hotel St Yago
64	Jean Boisseil d'Aurillac Dpt de Perigueux = rue des Cordiers hotel St Pierre.
65.	Jean Pierre Viviand de Chambery Dpt de Grenoble = rue Serpente hotel de la Limace
66.	Pierre Mercier de St Denis La Cheraine Dpt de Lucon = rue des Cordiers hotel de Provence
67.	Jean Baptiste Savoie de Toulon Sur Croup Dpt d'Antibes = Sorte St Honoré chez Mr. Cro Mre en Chirurgie
68	Jean Millecon de Colombier Dpt de St. = rue des Cordiers hotel St Pierre
69	Jean Soubot de Soujargues Mre d'Ax en Gascogne = rue St Jacques chez Mr. La Cour
70	Pierre Joseph Romain Cazenave, de Bellevue Dpt de Paris = rue St Pierre chez Mr. Jorger.
71.	Jacques Alexis Proust, de Chatellerault Dpt de Poitiers = rue St Denis chez Mr. Grand homme
72.	Charles Jacques Marie Agane, de St Servan Dpt de St Malo = rue des Cordiers hotel de Languedoc
73	Ambroise Marie Ray de St Malo même Dpt = rue des Cordiers hotel de Languedoc
74.	Louis Brou, de St Alyre Dpt de Perigueux = rue de montagne Ste Gve chez Mr. Guillaumot
75.	Joseph Gaillard, de Londres = rue de la harpe chez Mr. Pasquier
76.	George François Truffot de Dous en Chablay Dpt de Geneve = rue St Jacques chez Mr. Frayer
77.	Jacques François Menard, de Mallard Dpt de Perigueux = rue de Mongue Ste Geneviève chez Mr. Guillaumain
78	Jean Alexis Evrat de Dijon même Dpt = rue neuve chez Mme Le Roi
79.	Remi Lafond, de St Priest Dpt de Lyon = rue de la harpe chez Mr. Pigné
80	Benoist Chambre de Roug en Brie Dpt de Lyon = rue de Caranne hotel de Nivernois

COURS d'anatomie sous M. Sellatau 1785

Nº.	SIEURS
81.	François Benaud de la chapelle magnoac dioc. de Lyon rue St Guillaume chez M. Cunniac
82	Jean Beaufolet de Blanzac dioc. d'angoulême rue de tarannes hôtel vieux
83.	Antoine Thomas Pierre Guilbert de Paris pr. St Laurent rue Mre d'orleans chez Mr. Lourpre
84	Jean François Bros de Paris pr. St Laurent rue des P. St Germain chez Mr. Son pere
85.	Henry François Baillon de la Fauterie de Loudun dioc. de Poitiers rue de nogent chez Mr. Charon
86	Antoine Granger de montignac dioc. de Perigueux rue des Trois hotel de Bordeaux
87.	Louis Jean Baptiste Brehier, de Guingamp rue de la Parcheminerie chez Mr. Lamardo
88	Louis tournaut dit Grandbert d'Alençon dioc. de Sées rue St marguerite chez un Md. de vin
89	Joseph Pierre Genest du Bagnier morvan dioc. de Dole rue St marguerite chez un Mr. de vin
90	Joseph Julien Jean Baptiste Bonenet, de montreuil des landes dioc. de Rouen rue Galande chez Mr. La Rue
91	Etienne Vieussens de Gourdon dioc. de Cahors rue charonne chez Mr. Martin
92	Jean Pierre olivier, de Besançon dioc. de Besançon rue de St Pierre chez Mr. thariat
93.	Jacques Perrin, de Jestas dioc. d'Alais, rue neuve St Geneviève chez Mr. Dudoire
94	Vital Dauriac, de Cahors dioc. d'Cahors rue Cambrayse petit hôtel Dauphine
95.	~~François Cartier~~ Edme Gabriel Riembault de Thallaud dioc. de langres rue de pourt chez Mr. arnet
96.	François Cartier du Dalmit en Bugey dioc. de Lyon rue des macon hotel St Louis
97	Claude Charles Dront de meurville d'archeveque dioc. de Lyon rue de Poitiers hotel de Picardie
98	Jean Baptiste Mé, de Jourdevat dioc. de Coutance rue Cayeux chez Mr. Lisarde
99	Pierre Lavigne d'ordinaire dioc. de tarbe rue de Bourbon chez Mr. menou
100	Jean Carrignere de trevoux dioc. de tarbe rue de Bourbon chez Mr. Genet

COURS d'anatomie sous M. Sellaud 178[illegible]

Nº.	SIEURS
101	Pierre Gerard de St Mesmin dle de la Rochelle — rue des Mathurins chez Hotel Jayoriol
102	Jean Jaffré de Bouard dle de Poitiers — rue des Mathurins hotel Jayoriol
103	Nicolas Dumesnil de Fleury dle de Bayeux — rue Galande chez Mr. de la Rue
104	Jean Baptiste Cousin de Carville dle de Rouen — rue Galande chez Mr. Mr. de la Rue
105	Adrien Joseph Henry de Drouays dle de Troyes — rue des Platre St Jacques hotel Francfort
106	Jacques Antoine Poivre de Notre Dle d'Evreux dle d'Evreux — rue de Bayeux rue du noyer chez Mr. Bourchanon
107	Jean Louis Brien de Selleyac dle de Rennes — rue des Mazons hotel des quatre nations
108	Joseph Manart de Cherbé dle de Namur — rue de Seine pour chez Mr. Hubert
109	Jean Jacob Wysmans de de Montagne dle d'Anvers — rue de Seine pour chez Mr. Hubert
110	Mr Bernard O Connor de Milton en Irlande — rue des Sept voyes College de Rheims
111	Joseph Arnaud de Nismes dle d'Autun — rue des Poirs hotel de Picardie
112	Jean Delcane de Montauban dle même dle — rue St Jacques hotel de Dole
113	Antoine Buisson de St Tore dle de Perigueux — rue St Jacques hotel de Labaume Foy
114	Jacques Labaume de Bar dle de Perigueux — rue St Jacques de Seine hotel de Labaume Foy
115	Louis Charreyre de Vilquiconque dle de Clermont — rue de Montagne Ste Genevieve hotel de Lyon
116	Pierre Louis Robert de Drouet dle de Troyes — rue des Platre chez Mr. Varlet
117	Aimable Bayard de Pestalin dle de Limoges — rue St Jacques chez Mr Gimbert
118	Francois Descombes de Brive dle d'Agen — rue Ste Marguerite Fbg St G. chez Mr. Ecole
119	Thomas Dazas de Meilhan dle de Bazas — rue St Marguerite Fbg St Germain chez Mr. Sicot
120	Jean Ducros de la Nive dle de Clermont en Auvergne — rue de la Harpe hotel de Nancy

No.	SIEURS
121	Louis Sebastien Sancerotte de Lunetteville dt. de nancy, hotel de tournai rue haute feuille
122	Jean Baptiste Bouchat de bourgueil Chanoine dt. de Limoges = rue de Sorbonne N. Le Prince No. 10 C,
123	Nicolas Jh. Coupier, de Cayeux dt. d'amiens = rue St. Jacques chez Mr. Le Grand
~~124~~	Jacques Cartier, de maroigny dt. d'autun = rue de la Calande hotel de Saxe
125	Jean Pierre aimé Sommereau d'angerville dt. de chartres au College des Grassins
126	Joseph Antoine Jacques Sabat, Charles Grabey de Bourmont dt. en boule rue de la mortellerie chez Mr. Milard
127	Michel andré Le chapelain de St. Jevere dt. de Coutance = rue petit Lion St. Sauveur
128	Jean Eloy Boulongne, de Bouchoir dt. d'amiens = Sorbonne se Domicilier chez casier
129	Jean Raynal de Gramat dt. de cahors en quercy =
130	Ignace Joseph Barbieux de moreau dt. de tournay en Pr. = rue St. Jacques chez Mr. Baillon
131	Guillaume Francois ~~Gobe~~ Jobé, de Liege, de Fumay dt. du maine = rue de la harpe chez Mr. Roque
132	Francois Alexandre morel de chaumont en Basigny dt. de Langres = rue Poupée petit de la Reine de France
133	Francois Colon, de Dival dt. de nevers = rue St. andré des arts chez Mr. Robin
134	Pierre Simoneau, d'Epineul dt. de Langres = rue St. Jacques au Dauphin de Normandie
135	Joseph Le Benechier de vaucain dt. de Perigueux = rue Serpente chez Mr. Gerard
136	Victor Le Forest, de Granthomme dt. de Perigueux = rue Serpente chez Mr. Gerard
137	Louis Auguste Francois Carau, de Villeneuve Le comte dt. de meaux = rue Beaurepaire chez Mr. Le Prince
138	Pierre Jacquier de Sorcy dt. d'angoulême = Rue St. Jacques chez Mr. Le Roy
139	Antoine Chevenon, de Chalus dt. de Limoges = rue Gilles Coeur chez Mr. petit de Bourgogne
140	Pierre Gaillardet de Jouvigny dt. de Clermont ferrand = rue de la Harpe chez Mr. Perrin

COURS d'anatomie sous M. Petitau 1785.

No.	SIEURS
141.	Etienne henry claude Dubois, demeur. rue du Roi — rue montargueil chez M. Dubois
142	Pierre Piotet dumont St. Jean d'autun — rue de la harpe chez M. Simon
143	Louis Joseph Jardillier de montlu. d'autun — rue St. Guillaume chez M. Marque
144	Joseph Madoré de la pr. St. Eustache à Paris — rue du petit Carreau chez M. Lorpe
145	Louis Benoist Loiseau, de Joller d'olonne d'ete sur mer — rue d'anjeau chez M. Fiquet
146	Jean Louis Lizeul, d'herbigny d'ep. demeurant — rue du four hotel chaumont
147	Jean Guillaume Dublin de charmes d'ep. de St. — rue de marais chez M. Montreuil
148	Jean Pierre Sorquet de vic d'ep. de Bayeux — rue du four chez M. Jerome
149	Antoine Dominique Chambon de Paris pr. St. Roch — rue de taranne maison du pere de la charité
150	Jean François Jappin de Serigny d'ep. de Rheims — rue du four chez M. Petit
151	Joseph Marie Joseph Antoine Julliany de Paris P. St. Jacque — rue du Cimetiere chez hotel de Limoges
152.	Joseph Thuillier de my fontaine d'ep. de Beau — rue du four chez M. Pierre
153	Bernard Jacquet d'orleans d'ep. de Serigny — rue du Cimetiere hotel de Bordeaux
154	Jean Mary Soucte d'orlé d'ep. d'ax — hospital St. Louis chez
155	Antoine Jacque Robert Durey de Carentan d'ep. de Coutance — rue d'leu St. michel au Sein
156.	Jean Baptiste Dabezies, de trouin d'ep. d'auch — rue de la parcheminerie hotel de la Grenade
157	Jean Marie Barbauson de montaig d'ep. de traier — rue de beau mouton chez M. Loiseau
158	Jacque Emmanuel Colier, de la pr. St. Jacque de la Boucherie à Paris rue de la tannerie chez M. Jacque
159	Charles Joseph Michaud, d'auberrilliers d'ep. de Paris — rue de la harpe chez M. Jourdan
160	Jacques Raige de montargy d'ep. de sens — rue du Statut No. 20

COURS d'anatomie sous M. Pelletan 1785

N°	SIEURS
161.	Charles François Miramond de Salvagnac d. d'Albi — rue de la Harpe chez M. Farabeuf
162	Martin Daran de Lourcq d. de Reims — rue des Poirées hotel de Picardie
163	René Marion de la Gerche d. de Reims — rue Dauphine hotel Gentil
164	Jean Prioleau de Belgrave d. de Basas — rue Mazarine chez M. Bellisard
165.	Pierre Jean Brunet de Caen p. St Martin — de la Petite Pierre
166.	Jean Pierre Givres, de Villefranche de l'Orageois d. de Montauban — rue de Choisy Le Roy chez M. Coutreau
167.	Jean Jacques Douely de Villemst Christophe d. de Moyen — rue St Jacques hotel des Estampes
168	Jean Baptiste Capdeville de Maisonneuve d. d'Auxonne — de Richelieu chez M. son oncle
169	Pierre Louis Fourcroy de Calais d. de Boulogne — rue de Vaugirard chez M. Tillay
170.	Nicolas Robelot, de Voisines d. de Dijon — rue du Bacq chez M. Durand
171.	Etienne Decherf de Reims même d. — rue du Marloux chez M. Martin
172.	Louis de la Mare de Longé de Gaumelon d. du Mans — rue de la Harpe chez M. Riquet
173	Jean François Fournier de Coutremelle d. d'Amiens — rue St Antoine chez M. Thierry
174.	Henry de Winter de St. Nicolas d. de Gand en Flandre — rue St Jacques chez Dubas Hubert
175.	Michel Louis Gaudet de Sandyck qui la haye — rue St Jacques chez M. Hubert
176.	Claude Jacquin de Nibocourt d. de Toul — rue Contrescarpe d'Artois chez M. Bombarnois
177.	Louis Claude Couvert, de Margerie ~~mont St Médard~~ d. de Troyes — Place Maubert chez M. Gerson
178.	Denis Pierre Claude Adrien Le Jeune de Bonneville fils de d. de Reims rue de la Harpe hotel Narbonne
179	Pierre Florentin Louis Jacquinot de Nancoux d. de Toul — rue Contrescarpe d'Artois chez M. Bombarnois
180	Etienne Antoine de la Lazy de Cuit sur Oise d. de Beauvais — rue St Jacques chez M. Combejane

N°.	SIEURS
~~181~~	Jean Baptiste Lugat, de St Jeure dt. d'Aire — rue de Sorie hotel de Sicarde
182.	Louis Riviere demonstrateur dt. de valence en Dauphiné — rue de Richelieu chez M. Corbet
183.	Julien Simon Duchesne, de mayenne dt. de maine — rue de la harpe chez M. Pigeot
184.	Pierre Denis Roubeaud de St. dt. de meaux — rue de bourgogne chez Mr. Robert
185.	Nicolas Comte de la ville en dt. de Rhone — rue de la vieille boucherie cloitre
186	Adrien Lauvernet, de St Desert dt. de chalon — rue St Jacques chez Mr. Ambezieux
187.	Jean Baptiste Pierre Sioult, de Germigny dt. de Bourgogne — rue de la harpe chez, hotel de nassau
188.	Jean Pierre Delpuy, de monjoie dt. de Cahors — rue de Sorbonne chez M. Cuillot
189	Jean Boé de St Etienne de fougere dt. d'Agen — rue de Sorbonne chez Mr. Cuillon
190	Jean Tinet, de Castelnaudary dt. de Cahors — rue de Sorbonne chez Mr. Cuillon
191	Jean François Augustin D'yzarn de merit au Lac dt. de Toulouse — rue Deberie hotel de Bourgogne
192	Jacques Duhamel, de Sivieux même dt. — rue de la harpe chez Mr. Perte
193	Jean François Isidore Daumon, de Cuisy dt. d'Amiens — rue de la harpe chez Mr. Dupré
194	Nicolas Isidore de Gesincourt dt. de Besançon — rue Gille cœur hotel D'orleans
195.	Dme Lazare Gerdy de Bayeux La fosse dte. de Langres — rue St Hyacinthe au coin de Rivoli
196.	Louis Jervis dit Durand de Limoges dt. de St Claude — rue de maroc hotel St Louis
197.	Victor Joseph Des Renaux, de St Pierre Jardin dt. de Sens — rue St benoit chez Mr. Cousin
198	Jacques Joseph Guillier de Roycourt dt. de Toul — rue de la harpe chez M. Sally
199	Pierre George Formet de Verdun Lieutenant dt. de Toul — rue de la harpe chez Mr. Sally
200	Pierre Lasiné de Valogne dt. de Coutance — rue St du four St Germain au fort chez Bayeux

COURS d'anatomie sous M. Pettetant 1785.

Nº.	Sieurs
201.	Jacque Marguerite Soriforne de Sort sur Saone dee de Beaujeu rue de la harpe chez Mr Simon
202.	Nicolas Robert Prevost de Essonne dee entroyes Aube maubert chez Mr Garcon
203.	Jean Baudrin de Colombier dee dese. rue du Cordier hotel St Pierre
204	Bonnéré Cosme Seigneur Dus, de vicomte dee de Beauvais rue du fouarre Bernard chez Mde. Dumont
205.	Claude Piotet du mont St Jean dee d'autun rue du frane Bourgeois chez Mr. Colin
206.	Aimé Dupasrat d'aunecy dee de Geneve rue du Statre St Jacque chez Mr. Le Brun
207	Pierre Joseph Macquet, de Namur même dee rue Galande chez Mr de la Rue
208.	Francois Louis Antoine de St Ancelle, d'Dinville dee entroyes Aube Maubert chez Mr. Garcon
209	Charles Dominique fils veut, de Bourg en Brese dee de Lion rue des macon hotel St Louis
210	Jean Baptiste Dubarquet, de la pse St Sulpice de Paris rue montmartre chez Mr. Langier
211	Claude Marie Perret de St Forin de Soy dee de Lion rue du Grand mont chez Mr. Cortet
212	Nicolas Gaurier, de St Jean de Bonneval dee entroyes Aube Cambray hotel du Petit Dauphin
213.	Jean Jacques Yvon de Beaulieu dee de Bayeux rue et hotel Pierre Larazin
214	Jacque André Duval de Caen dee de Bayeux rue et hotel Pierre Larazin
215	Georges Le Roussel de St Pierre dee de Coutance rue et hotel Pierre Larazin
216	Pierre Joseph Guichard de Bourbon dee de St Claude rue de la Harpe hotel de la harpe
217	Pierre Brunerie de St Robert dee de Perigueux rue de l'ancienne Comedie chez Mde Caron
218	Pierre Baguiol de Lauzun dee d'agen rue de la harpe hotel Navarre
219	Louis Joseph Dubois, de Hasselt en hollande rue du Petit Carreau chez Mr. Le Comte
220	Joseph Martinon de Monmahou dee d'agen profes St autoine chez Mr Bourseau

Nº.	SIEURS
221	François Xavier Petit, de moulins [illegible] de Carpentras [illegible] Comté Venaissin rue St Bernard chez son père
222	Louis Roy Voisnet, de Clermont même dt. en auvergne rue de la harpe hotel nanon
223	Charles Joseph Maudry, de [illegible] de noyon rue de marmousets chez le Curé de la magdelaine
224	Pierre Jacques Souveyes de Cosne dt. de cahors rue du foin chez M. foissotte
225	Pierre Marion de Berlay dt. de Luçon quai de la ferraille chez M. Selle
226	Jean Marie Queutin vaudin, de Thouars dt. de Laon haut St nicolas chez M. Girard
227	Jean Baptiste de fruit, de vannes même dt. rue de tournon chez M. Robert
228	Jacques Colomet, de Lorient dt. de vannes rue de la harpe chez M. Trublin
229	Louis de Merle, de la chapelle d'anemer dt. de nantes rue de tournon chez M. Robert
230	Jacques Jean Mathieu Joubert, de montpellier dt. de [illegible] Luc en Languedoc rue des Place St Jacques chez M. Lebon
231	François d'archeveque, de St Leger dt. de Coutance rue de la harpe chez M. Sourchanon
232	Joseph Alexandre, des Iles Canarie même dt. en amerique rue de Colombier hotel St Paul
233	Pierre Poigard, de Bellaidaguet de Bazas rue des fossés M. Le Prince chez M. Dufour
234	Jean Lataumé de St vidon dt. d'aire en Gascogne chez M. audibert rue au bec Lebouché
235	Pierre François Alexandre Choisard de St malo Lalande dt. de Coutance rue de la harpe chez M. Sourchanon
236	Gabriel Colette, de Douay dt. d'angers rue St nicolas chez M. rue du mouton chez M. montmirail
237	Jacques Celeste Guillemin de Braville dt. de Coutance rue de la harpe chez M. Sourchanon
238	Pierre Bergouignoux de marsigne dt. de Clermont en auvergne rue des fossés St Jacques hotel d'Issadan
239	Pierre Paul Barrière de niac a Guiot dt. de Condom montagne Ste Gn. chez M. fraiche
240	Pierre Axel Amelin de Berteraule dt. de Lisieux rue de la sorbonne chez M. Blanchet

N°.	SIEURS
241.	Jean Baptiste Mirabeau, de la ville et d.e de St. rue des Cordiers hotel St Pierre chez Mr. Bernier
242.	Jacques Vincent Gouin, de Richelieu d.e de Poitiers rue macon chez Mr. oriel
243	Jean françois Mevollon de Volx d.e de Sisteron rue Poupée chez Mr. Boyer.
244	hector Pierre Charin, d'Ossrout d.e du mans rue de la harpe chez Mr. Pally
245	Augustin françois Perinet de trepy d.e de chalon sur marne rue de la harpe chez Mr. Pally
246	françois charles Courtiere, de la ville et d.e de Cahors rue du trois porte chez Le tuyllandier
247.	Denis Loustau de Sestelle en Bearn d.e de Lescar rue de Loursine chez Mr. Dane
248	Pierre Dallier, de miramont d.e d'agen rue du foin chez Mr. mabille hotel chaumont
249	Jean Alexandre Guillaume Morin, de Gibré d.e de Ses rue du foin chez Mr. Servier
250	françois Durel de St aubin Despreaux d.e de Coutances rue de la harpe chez Mr. Pourchanon
251.	Jean Taittefer de la ville et d.e de Bordeaux rue de la harpe au College de Justice
252	Jean Baptiste Belle, de moulin d.e d'autun rue Pierre Sarazin même hotel
253	Pierre Lomet de moulin d.e d'autun rue Pierre Sarazin même hotel
254	Rocher Simon de la Fausse, fosse de Garnay d.e de Coutance rue de la harpe chez Mr. Pourchanon
255.	Louis Alexandre, de Cerences d.e de Coutance rue de la harpe chez Mr. Pourchanon
256.	Pierre Dubosc, de St mont d.e d'aulhe rue de la harpe hotel de narbonne
257.	Vincent Mayeux de la ville et d.e de quimper rue du f. Bourgeois chez Mr. Desmet
258	Jean Baptiste Darve de viriville d.e de vienne en Dauphiné rue du foin hotel de la providence
259	Jacques Joseph La Roche de Nerac d.e de Coutdom rue ~~au fer~~ chez Denfer a l'oratoire
260	Pierre Meurville de Samadet d.e d'aire rue du Poirée hotel de Picardie

COURS d'anatomie sous M. Pelletan 1785.

Nº.	SIEURS
261	Jean La Fenestre, de marigny dee d'aire rue de Poitiers chez hotel de Picardie
262.	Guillaume francois trochu de marigny dee de Coutance rue de la harpe au Caffé d'Artois
263	francois Cruzé de Lamire ee dee Clermont ferrand Cadet rue de Petit hotel
264	Pierre Baverat de mogeny dee d'ax Place St michel hotel toulouse
265.	Jacques Delaude de St maurice du Desert rue St andré des arts chez Mr. Labrone
266	Joseph chequillaumes d'aveny dee de nantes rue des macons hotel St louis
267	Josep ferdinand Joseph Van de Casteele, d'oudenbury dee de Bruges en flandre rue des macons chez Mlle hotel dee Bordeaux
268	Jean Renard de St Jarinien dee de St rue des fossés St hilaire chez Mr. de La Cour
269	Jean Baptiste Bonnet, de richy dee de clermont ferrand rue Pierre Leroy au hotel St Nazaire
270	Etienne Mortesaigne de Beaumont dee de Limoges Cadet D'angleterre chez Petton
271.	Jean Baptiste Galan de Cuac dee de Cahors rue St Jean de Beauvais chez un tapissier
272	Jean Bergalane de montauban dee d'auch rue de Poitiers hotel de picardie
273	Jean Baptiste Villefumade de St martin de Riberac dee de Perigueux rue Poupée chez Mde. Gravier
274.	Leonard Simard de St Sabin dee d'ax rue et P. D. St antoine chez Mr. Hubert Nicolas Joseph Mailly de beaulieu dee de verdun rue de St Pierre aux boeufs
275	Claude Gabriel de Queiraux d'orange dee de limoges rue de la harpe au Caffé d'Artois
276.	Pierre Robin de St Donatien les nantes dee de nantes rue des macons chez hotel de la nation
277.	Augustin Charles Le Senechal, de montauban dee de St malo rue St Jacques Petit hotel mahelin
278.	Michel La Salle, de La rade ee dee de Condom rue de la harpe chez Mr. Chevalier
279	Jean Arnaud, de Baigey dee de Limoges rue du Louvre chez Mr. au Corps de Garde
280	Gilbert Le Cauvre de montmarau dee de Bourges rue de Poitiers hotel de Picardie

Nº.	Sieurs
281	Guillaume Placide Cazsoulet de la Gruere Dpt de Condom — rue montagne Ste Geneviève chez M. Fraiche
282	Pierre Michel né a St Quentin Dpt de Noyon — rue St Jacques hotel Bertemple
283.	Antoine François Duvoto de Bellisme Dpt d'Arras — rue Cathon St Catherine chez M. Cailu
284	Guillaume Ferriés, de St martin d'Oydes Dpt de Rieux — rue St Jean de Beauvais chez M. Boete
285.	Jean chedez de macon même Dpt — rue St Jacques chez Mde Coubejaud
286.	Jean Pierre Thomas boudayer d'Evaux Dpt de même — place maubert chez M. Mateau
287.	François Surrajoux de Bourg St Leonard Dpt de Perigueux — rue des Cordeliers hotel St Pierre
288	Blaise Girard de Soilhac Dpt d'Auch — rue St Jacques hotel St Quentin
289	Jean La Borde de Bourou Dpt d'Auch — rue St Jacques chez M. Girardon
290	Antoine Carret de Marville Dpt de Metz — rue St Antoine chez M. Bichon
291	Mathieu Pierre Joseph Portier de la ville Dpt de Rouen — rue Thuisy chez M. Tetor
292	Bernard Despalanques de Villefranche Dpt de Castres — rue des Bourdonnais chez M. Duchon
293.	François Marcel Briou, de St Miel Dpt de Mortagne — rue St Jacques chez M. Ledoux
294	Jean Pierre Campos de Semonville Dpt de Lescar — place Cambrai maison du St Esprit
295.	Bertrand Daué d'Alan Dpt de Comminge — rue du foin hotel Chamonin
296	François Joseph Saint Amé Echoué, de Lavaur Dpt de Castres — rue du foin hotel Chamonin
297.	Jean Jacques Nicolas Auboury de Champagne Dpt de Limoges — rue des Cordeliers hotel St Pierre
298.	Jean Faye de St Angel Dpt de Perigueux — rue des Cordeliers hotel St Pierre
299.	Pierre Chalon La Corelle Dpt de Touchet Dpt d'Arras — rue Dauphine chez M. Thuneux
300	Joseph Jaup de Lusey Dpt de Coutras — rue du foin St Jacques chez Mde le Grand

Nº.	SIEURS
301.	André Sebastien Dominique Perrin, de Grade en Provence dioc. de Fréjus Sergiquand hôtel de Bourgogne Place maubert
302.	René Rocher de Coutances dioc. du mans rue de petit Carreau chez Mr. Lionard
303.	Guillaume Le Guerannic de Morlaix dioc. de Cornouaille rue de la harpe hôtel de Narbonne
304.	François Mellon de Monaco même dioc. en Italie rue de Varenne fg St G. hôtel de Matignon
305.	Jean Rousseau de Gouvon dioc. de Suse rue Mazarine hôtel de Mayenne
306.	Jean Jacques Marcel Baron de Jemmer dioc. d'Autun rue de la Jalpetrière chez Mr. Jeudre
307.	René de Vallée de la motte St Heraye dioc. de Poitiers rue de Seine chez Mr. Le B. chez Mr. Dacoudle
308.	François Jeuxe de Lui Semiotte dioc. de Besançon rue de la Huchette chez Mr. Doinel
309.	Antoine Sol d'Alaucha dioc. de Clermont Ferrand rue de Bourbon chez Mr. Lonoule
310.	Jean Queau de St Nicolas de Vitron dioc. de Saintes rue de la Ville Neuve chez Mr. Vendrine
311.	François Dernier Du Sizon dioc. de Perigueux rue de Condé chez Mr. Dernier
312.	François Le merle de Laval dioc. du mans rue de Sorbonne chez Mr. Lecyon
313.	Jean Conrad Beauron de Bourbon dioc. de Basle en Suisse rue Croix du petit champs chez Mr. Martin
314.	Jean Caupenne de St Mont dioc. d'Auch rue de Seine hôtel de Richelieu
315.	Antoine Louis Fourmond de la ville et dioc. d'Angers rue de Macon pale de la nation
316.	Antoine Joseph Loiseau de France dioc. de Besançon Procureur faisant rue de Macon hôtel St Louis
317.	Jean Charles François Emanuel Louveau de Dompierre dioc. d'Amiens rue de la harpe chez Mr. Bally
318.	Claude Denis ~~Lallemand~~ Vallée, de Paris par St Severin rue St Jacques ~~chez~~ hôtel de la Couture
319.	Zacharie Chauvin Desmarets dioc. de Lucon rue des Macons chez Mr. Dubois
320.	Louis Michel Thouron de Villeneuve le Roy dioc. de Paris rue de Seine chez hôtel de Cocardie chez Mr. Cullerier

N°.	SIEURS
320.	Jean Baptiste Le mercier subst. du Pt d'Arcambal rue St Jean de Latran hotel du Petit Dauphin
321.	Jean Boué de St Astier Dt de Turenne Abbaye St Germain des prés chez [illegible] augustin Etuves
322.	Jean Paul Amoul de Sarlat Dt de Comerac Abbaye St Germain au Coffé Hollemant
324	Louis Marie Mercier Beauregard, de Limoges Dt de Poitiers rue St Jean de Latran Petit hotel Dauphin
325	Pierre Petit d'Hereré Dt de Langres rue de l'Hirondelle hotel de Rheims
326.	Louis Nicolas Varroquier de Varennes Dt de Rheims rue des maçons hotel de Varennes
327.	Louis Bourbon de Laville d'Alegre Dt de Clermont Ferrand rue de la harpe hotel de Londres
328	Pierre Desray, de Lavilleneuve Dt de Nemours Place Cambray chez M. Desaulois
329	Lazare Carnat de Mattaincourt Dt d'Autun rue des Poirés hotel de Ecossais
330.	Pierre Guillaume Prejarque de Barjac Diocese du Dt de Langres rue de la Juiverie chez Dupuis
331.	Raymond Gignoux de Bourg Dt de Condom rue neuve St Geneviève aux Casernes des Gardes Françoises
332	Pierre Marie Daveaux, de Niort Dt de Poitiers rue St Jacques chez un Libraire
333.	Jean Baptiste Riolant de Soir Morin de Soissons Pt St Gervais rue de Jouy chez M. Demonville
334.	Jean Baptiste Guillard Sorbai Dt de Soissons rue de la Parcheminerie chez Mr. Lottin
335	Jacques Rougier de Bourg de Tarascon Dt de Limoges rue de la Juiverie chez Mr. Le Prince chez M. Coto.
336.	François Desmarets de Sablonville Dt de Sées rue de Savoye chez Mr. Charpentier
337	René Pierre Flamand de la ville et Dt de Nantes rue des Cordeliers hotel de Limoges
338	Jean Denis Guyon de la ville et Dt de Nevers rue Hautefeuille hotel Tourraine
339.	Jean Baptiste Jouard, de Riz, Rheims Dt rue du Foin St Jacques chez M. Perrier
340	Antoine Laquais d'Esprahillas Dt de Cahors rue de la Tannerie chez Mr. Gouffé

COURS d'anatomie sous M. Lettetaut 1785.

N°.	SIEURS
341.	Denis Alex de Granville dre de Coutance rue de Poitevin hotel Le marche
342	Michel Marion de Granville dre de Coutance rue Percée chez Mr. Gerard
343.	Louis Francois Dome de Cretteville dre de Caen rue de la harpe chez un Pourvoyeur
344	Jean Francois Fabre, de Caen pse St Laurent rue de S. Jst. Martin chez Mr Jongrere
345	Claude Theodore hardy, de fer en tardenois dre Soissons rue de l'ancienne anglois chez Hotel de Chatillon
346.	Pierre Theodore Charles Jean Des Rotours, d'Eme dre de Caen rue Cloitre St Benoist hotel d'aquitaine
347.	Jean Fontaret, de Longjumeau dre de Clermont rue de l'ancienne anglois hotel de Chatillon
348.	Jean Claude Van Valkenaer, de Maestand en Pourcin dre de Gueldre rue de la Boucherie au Cassé de soy
349.	Marie Guillaume Hugon, de Thiers dre de Clermont rue de l'ancienne Comedie françois chez Mr. Caron
350.	Xavier Ignace Derchamps, de Brisach dre de Sorentuin en alsace rue de la ville hotel touraine
351.	Jacques Morel de Vauvillers dre de Besançon rue de Charonne chez Mr. tourtier
352.	Jean Archon de la ville et dre de Condom rue de la harpe hotel de la harpe
353.	Francois Louis Becquet d'armanchemont dre rue de l'ancienne anglois hotel de Chatillon
354.	Marie Francois Berger de Caen pse St Sulpice rue St Dominique hotel Mahuco
355.	Leonard Larcure ecte maire dre de Bordeaux rue St Jacques au coin du College Duplessis
356	Francois Codon, de Madrid mineur dre En Espagne rue de la Monnoie hotel Imperiale
357.	Louis Marie Villeneuve de Joubrun dre de Castres rue Gelle Cœur chez Mr. de Jallon
358	Jean Marthe Bethze, de Chelle de Bust dre de Castres rue St Severin chez Mr. chevallier
359	Marc antoine Courtade de Bagnieres dre de Castres Rue Mauconseil hotel Bourgogne
360	Louis Mathieu Deral, de Condom dre de Castres rue de quatre fils chez Mr. Jasin

COURS d'anatomie sous M. Pettotaut 1786

No.	Sieurs
361.	Augustin Simon Jamiot de Montigny, d'orleans me. dlle. rue de la ferronnerie chez Mr. Son frere
362.	Jean Joseph Tanazac, du Broüil dc. d'auche — Place Cambraye chez Mr. [illegible]
363.	François Lamiotrat de Grenade dc. d'auch — rue Serpente chez Mr. Gerard
364.	Pierre Leger de Lavalette en dc. de Limoges — rue des trois chandeliers chez Perdrau
365.	Jean Baptiste Cortes, en Bas dc. de Cahors — Place St. Michel Hotel Toulouse
366.	Jean Jacques Brié, de St. Hilaire de Fousac dc. de la Rochelle chez Mr. Cordebar
367.	Gerard Gaillac de Lourdes dc. de Tarbe — rue Poupée chez Mr. Caillot
368.	Jean Joseph Marque de Tarbes dc. d'Ax — Place St. Michel chez Mr. Bourchanon
369	Jean Baptiste Baquiol, de ~~Benesville~~ Marseille dc. de Jean — rue de la Harpe chez Mr. Viot
370	Louis Joseph D'abbadie de Madrian dc. de Tarbe — rue Copeau chez Mr. Lizarde
371.	Marc Lanne de Gigun dc. d'auche — rue de la Licorne Hotel de Bourgogne
372.	Jean Baptiste Arnaud de Bayeux dc. de Clermont — rue des St. Peres chez Mr. Son frere
373.	Nicolas Coutaut du Grand Brenigny dc. de Tours — rue Perpignan chez Mr. Coudray
374.	Pierre Gargan Faubourg de Coutaux dc. de Perigueux — rue de Cordon chez Mr. Bernier
375.	Jean Augustin Rechfeld de Lyon dc. de Saxe en allemagne — rue Cobrichan chez Mr. Le d. M. rue du Dauphin
376.	Jean Baptiste Boudot de la ville dc. d'auch — rue de Charonne chez Mr. St. Lame
377.	Jean Pin de Saiget la Olivier dc. de Nismes — rue haute feuille chez Mr. Hotel de Normandie
378	Joseph Durand, ~~de la Motte~~ sauvage dc. de Geneve — rue de la Serizay chez Mr. Le Coq
379.	Louis François Cigogne du Bourg dc. de Paris — rue St. André des arts chez Mr. Faron
380	Pierre Jean Moreau de Fontenay Le Comte dc. de la Rochelle chez Mr. Grenier Rue Serpente

Nº.	Sieurs
380	Pierre Labro de St Sadan dioc. de Comminges = rue de Sorbonne chez Mr. Le Roux
382.	François Guilbaut de St Louis dio. de Poitiers = ancien Hotel aux Vaux chez Mr. Jeriot
383.	Jacques Jean Verdon de St Hilaire de Crouin dioc. de la Rochelle = rue de la harpe chez Mr. Philippart
384	Jean Baptiste Dauriac, de la ville dioc. de Perigueux = rue St Jacques hotel de Vendôme
385	Antoine Bourriere de Montagu dioc. d'Agen = rue des deux portes St Jeverin hotel D'orleans
386	François Salvat de Seyrun dioc. de Pesteron = rue de Cluny chez Mme. Veuve Mutrelle
387	Denis Joannet d'Orleans même dioc. = rue St Dominique chez Mr. Choyselat
388.	Pierre Delpeches. de la Nozette dioc. de Montauban = rue des Poitevins chez Mr. Fournel
389.	Guillaume François Le Prince, de St. Hyacinthe dioc. de Dol = rue de la harpe chez Mr. Liquet
390	Louis François Maincourt, de Bar dioc. d'Amiens = à l'hotel Dieu de la Salpetriere
391.	Michel Marin de Lachaux dioc. de Nancy = rue St Jacques chez Mr. Coubejou
392.	Pierre Honoré Bruneau, de St Servan dioc. de St Malo = rue du Plastre St Jacques chez Mr. Varlet
393.	Joseph Garsin, de Thiers dioc. de Sarlat = à la Salpetriere
394.	Pierre Mouceau de Bauge dioc. d'Angers = rue de Sept voyes chez Mr. Boyer
395.	Jean Joseph Gaumont de la Malmaison dioc. de Reims = rue Macon chez Mr. Gommetet
396.	François Marie Langlé d'Ailly dioc. d'Evreux = rue de la vieille Draperie chez Mr. Jeriot
397.	Balthazar André, d'Amiot dioc. de Glandeve en Provence = rue Jolande chez Mr. Audiat
398.	Nicolas Domicq, de la ville et dioc. de Nevers = rue Hautefeuille hotel Tournant
399.	Jean Jacques de la Batut dioc. de Tarbes = rue et hotel de la harpe chez Mr. Dupré
400	Joseph Jacques de Labatut dioc. de Tarbes = rue et hotel de la harpe chez Mr. Dupré

N°.	SIEURS
401	François Durergue, de St Seigean Dx. de Bourges — rue St Jean de latran chez Dauphin
402.	henry Joseph Delarigne de Bily Dx. de Clermont — rue de Lourcine chez Mr. Philippe.
403	Jacques Philippe Douet, de quarantain Dx. de Coutance — rue de la harpe petit hotel St michel
404	Etienne Blaise aine de Briquet l'aîné Dx. de Limoges — rue et hotel de la harpe
405	Lupicin Theodul Perret, de Lavan Dx. de St Claude — rue de la maison hotel St Louis
406.	Joseph Mallier de Vernoüil Dx. d'Angers — rue de la f. St Honoré chez Mr. Duret
407	Pierre Bouchard de St Pourçain Dx. de clermont — f. hotel d'Allemagne f. St Germain
408	Claude Michel Martin de paris p. St André — rue de Savoye chez Mr. Portal
409	Noel Pierre Duchesne, d'Issoudun en Berry — rue de Poitou chez Mr. Massicot
410.	~~Etienne Chaigneau de Chateauneuf Dx. de Bourges — rue de Seine chez Langlois~~ Louis Samuel, de Chandelier Dx. de Poitiers — rue maison chez Mr. Monier
411	Pierre Samuel Caillet, de morges Dx. de Lausanne — hôtel de Bavière rue Caserne des Gardes Suisses
412	Jean Pierre Soyer, de la ville et Dx. de Lyon — rue de la maison chez Mr. Condebard
413.	Jean Forichon de Vezzy la baine Dx. de Bourges — rue de Poitiers chez Mr. Caillot
414.	Charles Dumoulin de Clermont Dx. d'Auvergne — rue de la harpe chez Mr. Robiquet
415	Jean Matarodon d'Aurillac Dx. de Tarbes — rue de Seine St Victor chez Mr. Magnac
416.	Antoine Louis Marion, de Brest Dx. de Chartres — rue St André des Arts chez Mr. Didot
417.	André Mallier de Houdot Dx. de Paris — rue de Berry chez Mr. Didion
418	Charles ~~Cordier~~ Cordier, de Montcheruille Dx. de Sens — rue des fossés chez Mr. Poulain
419	Pierre Mabran de Cava Corsa, Dx. d'Auvergne — rue St Victor chez Mr. Merlet
420	Louis Berry, de Metzeltin Dx. de Troyes — rue de la Parcheminerie chez Mr. Le Roux

COURS d'anatomie sous M. Pelletan 1785.

N°.	SIEURS
421.	Jean François Prevost, de Savigny d.e de Genev. rue de la Huchette chez M. Dollaut
422.	François Dan dit Carterie de St Projet d.e de Cahors rue de la Harpe hôtel d'Armour
423	Louis Vincent Cartier, de St Laurent d'Aumur d.e de Lyon rue Poupincourt chez M. Le Baron de Donne
424.	Adrien La terrade, de Badrian d.e de Tarbe rue St Roy chez M. tud.ens
425	Gilles André Dobot, de Segré d.e d'Anjou rue des maçons chez M. Montmin
426.	Paul Saillabaron de Bourdeu d.e de Tarbe rue St Jacque maison de l'université
427	Pierre Antoine Pillet, de Chancy d.e de Genev. rue du Harlay chez M. le Cq M.d Joncillier
428	Daniel Calvin de l'amerique septentrionel rue du four chez M. Lebonc
429.	Jean Chabanne, de St Rabié d.e de Perigueux rue du Jardin du Roy chez M. Le Brun
430.	David Richard de Brantome d.e de Perigueux rue de la Destarandière chez M. hotel M.d de mende
431.	Pierre Joseph Vanherwegghe de Malines d.e rue Tirlonnois chez M. hotel de Lyon
432.	Jean Baptiste Echola, de St Pé d.e de Bayonne rue de la Parcheminerie hotel de Bourgogne
433	Adrien Cabon d'Agen d.e de Tarbe rue de Louraine chez M. la Caserne des Gardes françoise
434	François Le Grod de St Jame d.e d'Avranche rue des noyers chez M.r David.
435.	Jean Dumont D'aubrive d.e de Langre rue St Hyacinthe chez M. Heine
436.	Charles Le Varroquier de Normes d.e de Rheims rue des maçons hotel des tresoriers
437.	Guillaume Jean Baptiste Latouche, de Villedieu d.e de Coutance rue Gît Coeur hotel de Valois
438	Jacques François Marie Gilbert, de Paris p.sse St marguerite rue de Bourbon chez M. Langeac.
439.	Joseph Barbier de Bruxelles d.e de Paris rue de la harpe vis à vis l'hotel de Cluny
440	Didier Orquin, de Souilly sur Loire d.e d'Auxerre rue de la Serpe chez M. Arnoud

N°.	SIEURS
441	antoine Bollman, de varsovie — chez M. Jeu
442.	Louis Vallin, du lion d'angers d°. d'angers — rue Boulabé chez M. Lavigne
443.	René Brouillere de Loucre d°. d'angers — Saint St. michel chez M. Sefort
444.	françois Jean claude chin, d'avallon d°. ~~de Lan~~ d'autun — rue de la Sauvre chez M. Demarais
445.	Simon françois André, D'amt d°. de chartres — rue des marmousets chez M. Boulanger
446	Augustin claude Nicolas Jacquemart, de voullier d°. de chalons — rue du chevet St Landry chez M. chartier
447.	françois Jean Baptiste morice Gorré, de Samer d°. de Boulogne — rue du chevet St. Landry chez M. chaudé
B447	françois Le Monnier de velly d°. de Coutance — rue de la harpe chez M. Pourchanon
448	Jacques Piato, de Lourde d°. de tarbe — rue des Poirés chez M. Caillot
449	claude thomas Desray de la ville et d°. de nantes — Dam St Jean de la trau chez M. Dusautoir
450	Jean Louis La Croix de la pr. d°. St Eustache a Paris — rue vivienne chez Mde de Beaumont
451.	françois Garnier, de la ville et d°. d'angers — rue Gille coeur hotel de Bourgogne
452.	Louis Jean Martin de la ville et d°. d'angers ~~dont~~ rue Gille Coeur hotel de Bourgogne
453.	Jean Pierre Blanchet, de montargie d°. de Sens — rue du chevet St Landry chez Le chandelier
454	Jean Jacques hourdé, de soissons même d°. — hopital de la salpetriere ~~chez~~
455.	Etienne Gabriel Boucherot de montechau d°. de tour — rue du hurpoix hotel des trois maures
456	Elie Joubert de Bregnac d°. de Sarlat — rue St Denis chez M. Didier Mre en chirurgie
457.	Claude Bertrand de Poilly sur Loire d°. d'auxerre — ~~q~~ Cul de sac du Pan chez M. au mont
458	Jean Baptiste Dauphin de Reguesse d°. de Riés — rue des maturins chez M. au Palais Imperiale
459	Pierre Jouffroy de Dole d°. de Besançon — rue des anglais chez M. Raclet
460	Jean Baptiste arnaud de Bayet d°. de clermont — rue du St. Pere chez M. Jouffrere

COURS d'anatomie sous M. Sillatant 1785

Nº.	Sieurs
461	André Alexandre Delpech dest remy d'Ussel chartreux rue des Cordeliers M. Le marchand de Sorcotomie
462	Joseph Nithart, de Corbeil veuf de Gertrude en algarde rue de la Juiverie No 88
463.	François La Combe, de St Angel dioc. de Limoges rue de la Juiverie chez M. Goulin
464.	Grégoire Delteil, de Gignac dioc. d'Auch rue de la vieille Draperie chez M. Perin
465.	Rene François Jacquet Boisnier de Lunbale dioc. de St Brieux rue Galande chez M. Boudin
466.	Bernard Courtès de Méaigue même dioc. rue St Jacques chez M. Rosier
467.	Joseph Etienne Jeanard, de Magagnose dioc. de Grasse en Provence Etudiant Cambray chez M. Dupart
468.	Jean Pierre Le mercier de Dinan dioc. de St Malo rue du marché hotel St Louis
469	François Leonard Lescat de Brive dioc. de Limoges rue de la Juiverie chez M. Rosier
470	Silvain Cadenne de Chantaume dioc. de Bourges rue traversine P. St. Jacques chez M. Goy
471	François Le Gerard, de Jemide dioc. de Rheims Etudiant chez
472	Jean Dubost, de Treyvoux en Dombes dioc. de Lyon à l'hotel de ville Surgeon du Roi
473.	Bertrand Gabiot, de Chamouzy dioc. de Langres rue St Jacques chez M. Cochonier
474.	Jean Baptiste La Foud de Vigois dioc. de Limoges rue de Fosse chez M. Le Dentu
475.	Claude Doiseau de Vicq dioc. de Metz en Lorraine rue de la Harpe chez hotel Narbonne
476.	François Demay de Marias dioc. de Clermont rue du P. St. Jacques chez M. Lalouette
477.	Isaac Brault de Mouroux dioc. de Meaux rue de la Harpe chez M. Gilain
478.	François Tailleurier, de Dame dioc. d'Autun rue de la Parcheminerie chez Mr. Gabriot
479	Pierre Tenneré de Thorigny dioc. de Séez rue de Malthurins chez M. Chaussier
480	Claude Antoine Guichenon, de Loisy dioc. de Lyon rue de la Harpe chez M. Filleau

COURS d'anatomie sous M. Sellestaut 1785

No.	SIEURS
481.	Jean Baptiste Duhart, de Briscous Dt. de Bayonne = rue de la foire chez l'hôtel de la providence
482.	Jean Mougine dit Dijon de St. Dié en Lorraine = Rue St. Victor chez M. Jean Lemoine
483.	Surré Laurent de Barcus Dt. Sauveterre = rue de la vieille Draperie dans la Cité Paroisse St. Barthelemy
484.	Laurens Daranelle, de Bayonne même Dt. = rue de la Mathurine chez l'hôtel impériale
485.	Léon Dethoque Delloc, de Garmendia Dt. d'Ayguemorte = rue de la Mathurine hôtel Impériale
486.	Jean Baptiste de Colonge d'Arbus Dt. de Limoges = rue d'Argenteuil chez M. Morceau
487.	Placide Larmontier de Cazaux Dt. de Dax = rue St. Jacques chez Mr. David
488.	Marc Turcy de Caburgue Dt. de Bazas = rue de la Tannerie chez M. Bougrel
489.	Claude Emery Bordez du Grand Andé Dt. de Nevers = rue Victorine hôtel de Nevers
490.	Jean Baptiste Theodore Bertin, de même Dt. de Beauvais et rue de la Pourpre hôtel de Luxembourg
491.	Guillaume Lalanne de St. Georges Dt. de Castelsarrasin = rue de la Harpe chez M. Bougard
492.	Surré Lonvillard de Ludon Dt. de Bordeaux = rue du Cimetière chez Mr. Bernier
493.	Louis François Boisson, de La Ferté Dt. de Melun = rue Phelippeaux chez M. Blanchet
494.	Louis Sylleaux Desormeaux, de la ville Dt. de Montbrun = rue Lacuée chez M. Gillet
495.	Benoist Viallet de Dijon même Dt. Rue Serpente chez Mr. Guenard
496.	Jean Baptiste Durruty, de Bassussarry Dt. de Bayonne = rue de Richelieu chez M. Martin
497.	Benoist Antoine Lepine d'Alencon Dt. de Chalons = rue de Seine chez Mr. Laurent
498.	Simon Villefourde de Chateau Chevray Dt. de Limoges = rue du Pt. St. Antoine chez Mr. David aîné
499.	Bernard Bastaing, de St. Amand Dt. d'Oleron = rue de Seine chez Mr. Jenin
500	Jean Lavieille de Bougarber Dt. d'Orthez = rue St. Jacques chez Mr. Huet

N°.	SIEURS
501	Charles françois hardy Des-halmots, de val St Pere d.e d'avranches = rue de la harpe chez Mr Robinot
502.	Jean Baptiste Sturbel de la ville et d.e de Gan en flandre = rue neuve notre D.e chez Mr. La V.e Le Clerc
503	~~Jean Baptiste Louis Portet~~ Jean Debas, de St Crea d.e de tour = rue St martin chez Mr. Dutrez
504.	Jean françois Roux de Bagé en Bresse d.e de Lyon = rue
505.	Pierre Berthelot, de chevannes d.e d'auxerre = rue du chevet St Landry chez Mr. Chandet
506.	Gaspard Jannod, de Gex d.e de Geneve = rue du bourbon Le chateau chez à l'hotel d'angleterre
507	Leonard La Combe de Milliac Dauberoche d.e de Perigueux = rue St Eustache no. 42.
508	Antoine Joseph Dariste, du Bar d.e de Grace = rue St honoré a l'oratoire
509.	Denis Ignace Le Roy de Salin d.e de Besançon = rue du macon chez hotel de la Grenade
510.	Pierre Duval de St Desan d.e de Bordeaux = rue des Poirés chez Mr. Caillon
511.	Emmanuel Joseph Bellin de Barcy d.e de Cambraye = rue montmartre No. 102
512	Jean Olimpe de la Marre, de Paris pr.e St nicolas Deschamps = rue Fripillon chez Mde. Marivaux
513.	Jean Baptiste Carnicas de St. mont d.e d'auche = rue des Poirés chez Mr. Caillot
514	Jean Nicolas, Marie Joseph Magette de la neuville, d.e de Rheims = rue hautefeuil chez hotel de Touraine
515.	françois Desport, de St Pardoux la Riviere d.e de Perigueux = rue serpente chez Mde. La V.e Le Comte
516	Jean Réole Capitaine de Justine d.e de Rheims = rue de Buvie chez Maurice
517	Jean Maurice Sebile, de la ville et d.e d'angers = rue de l'hirondel hotel du cheval Blanc
518	Eustache henry Marignes, de montfort Lamory d.e de chartres = rue de Gevre chez Mr. de la huye
519	Etienne Baratte de forges d.e de Rouen = rue de la tonnellerie chez Mr. Ramilly
520	Louis Merigot, de Genouillac d.e de Limoges = rue St Jacques chez Mr. travert

N°.	SIEURS
521.	Jean Baptiste Louis Portet de Vassy, d.e de Bayeux chez M.r Pelletan
522.	Pierre Rondeau de chemillé d.e du mans = rue Roule chez M.r Carré
523.	Michel Gourdes, de Montbahen d.e d'agen = rue des Mathurins hotel Imperial
524.	honoré auguste Jonard de Magagnose d.e de Grace = rue S.t marguerite chez M.r Rousselle
525.	Jean françois faux de Seix d.e de Couserans = rue du four chez M.r Le Gendre
526.	Jean Mazere, de la Sauvetat d.e d'auche = montagne S.te Geneviève etc
527.	françois Nicolas Lance de la p.ce S.t Sulpice a Paris = rue de Reims chez No 30.
528.	Alexandre Lugnier de S.t Germain en Laye d.e de Paris = rue de Gerre chez Le M.r de Ser
529.	Louis Joubert du mans même d.e = rue de Bussy chez Le fourbisseur
530.	Pierre Cousin de Neuilles d.e de Bourges = rue S.t honoré Petit hotel de Bordeaux
531.	Bernard Chabannes de S.t Georges, de S.t Rabier d.e de Perigueux = rue la Salpetriere
532.	Jean Augustin Bart, de Conne d.e de Narbonne d.e = rue S.t anne chez M.r Bartée
533.	Michel faur de S.t Lizier d'uston d.e de Couserans = rue du four chez M.r Jean
534.	Jean Augustin Vigla, de villedieu d.e de Coutance = a la pieté chez M.r Le Brun
535.	Jean Portrets, de Doul d.e d'aire = rue mazarine chez armantes
536.	Etienne D'homs de Cannes d.e de Narbonne en Languedoc
537.	Barthelemy Morel de ~~Cardon~~ Callenon d.e de mezt = rue de la harpe hotel de Londres
538	yves Pierre Louis Rabouen de Panavaux d.e de Poitiers = rue du four et hotel de Chaumont
539.	Auguste Joseph Egret de Ducatteau d.e de Cambraye = rue de la bucherie chez M.r Lallemand
540	henry Camus de Dunay d.e de Bourges en Berry = rue de la harpe chez M.r Riquet

COURS d'anatomie sous M. Petetant 1785.

N°	SIEURS
541	Mathieu Lazere, d'auguiax dioc. d'auche — rue de la harpe hotel de quay [illegible]
542.	Thomas Jos[illegible] Juvenine de St martial dioc. de Limoges — rue du f. D. St. antoine chez Mr. Lallemand
543	~~Jeanne Marie Lauber de Ste dioc. de Bauloge — rue de la harpe~~ Pierre Leger Brouillaux de Bazas dioc. de Perigueux — rue St Jacques
544	Jean Baptiste Durie de Virville dioc. de Nismes — rue de charanton chez Mr. Pourrier
545.	Charles Liberete de Sanon dioc. de Bayonne — rue de la harpe hotel de la providence
546	Jean Baptiste Renois, de Laviac en dioc. de Limoges — rue de la harpe hotel de Lautonne chez Mr. Daridan
547.	François Thirion de la Ramirmont dioc. de St Dier — rue de la harpe hotel de St. Louis chez Mr. Thirion
548	Joseph Soulle, de montauroux dioc. de Frejus rue de la Cordelle chez Mr. Bonnet
549	Augustin Sureau de Soulemery Le Comte dioc. de la Rochelle — rue de la Cordelle hotel Langudac
550	Pierre Soyrouet de Marsillac dioc. d'angoulesme — rue de la Cordelle chez Mr. Desmonais
551.	Pierre Martin Bazouin de Laval dioc. du mans — rue de la Serpente chez Mr. Legris
552	Pierre Jean Baptiste Gautier de Ville de noir moutier dioc. de Lucon rue de la harpe hotel notre Dame
553.	Ferdinand Joseph Sauvage d'allenes dioc. de Tournay — rue de la Seine chez Mr. Renaudet
D. 553.	Michel Gruellet, de Laville en dioc. de Tour — rue St Jacques chez Mr. Gilet
554.	Blaise Freaux, de Bagnac dioc. de Sarlat — rue St michel chez Mr. Prevot
555.	Pierre Theodore Masson, de Paris pr. St Jacques — rue Pepillon chez Mr. Jacques
556.	Joseph Dassour de Bourganeuf dioc. de Limoges — rue de la harpe hotel de Saint Couronné
557.	Jean Margiviere de Marsillac dioc. d'angoulesme — rue neuve de Nicolas chez Mr. Cordebar
558.	Jean François Abadie de marignac dioc. de Comminge — rue de la Cordelle chez Mr. Le Bonne
559	Antoine Mathieu Salmade de Giroussens dioc. d'Alby — rue de la Cordelle hotel de Bordeaux
560	Seraphin Joseph Teulcin d'Alby dioc. de Comble Sous le heaume — rue de la harpe Cisse d'Artois

COURS d'anatomie sous M. Tetteau 1785.

Nº.	SIEURS
561.	Antoine Joseph Victor Ducher, de Nion dt. de ~~Lion~~ Clermont rue de la harpe hotel de Londres
562.	Etienne Siguot de Blesle, de St Flour rue de la harpe Hotel de Londre
563.	François Philippeaux de Jamnay dt. d'Angers rue de Platre St Jacques chez Crochet
564.	Jean Baptiste Le Roux de Rancon dt. de Limoges rue de foin hotel Chaumont
565	Claude Pierre Molard, Dorbessoine mestre dt. chef Caude en Jeune Corps rue de maçons chez hotel St. Louis
566.	Jean Baptiste Galiere, de St Jean dt. de Limoges rue St Jacques a l'enseigne de Caffé de Schuitte.
567.	Dominique Cattin, de valet dt. d'autun rue des maçons chez hotel de la Grenade
568	Louis Nicolas Jeune de Lisi dt. de Roux rue de chevet St Landry hotel de St Esprit
569.	François Baurequin de Malta dt. d'autun ~~rue~~ rue des Rompes chez M. Le Blanc
570.	~~Dominique Naudy de Cadon Jeune dt. de Castanet de Jussac~~ ~~Clermont de Auvergne~~ Martin Marie La Barbe de ~~Jean~~ Caudeville dt. de Roux rue de la harpe hotel de Cluny
571.	François Dublin de Bourgueil dt. d'Angers rue de la Calandre hotel de Saxe rue
572.	Antoine Guerin d'Anjou dt. de Vienne ~~de Dauphiné~~ rue des Grands augustins chez M. Lamotte
573	Charles Louis Dufour de Montargis dt. de Jeux rue de la Huchette hotel des Bauves.
574.	François Lespinasse de la ville et dt. de Clermont Ferrand rue de vieux Colombier chez M. Mouret
575.	Thomas ~~Durey~~ Dourif de St Amand Tallende dt. de Clermont rue de la harpe hotel St Michel
576.	Jean Pierre Letellier de St Martin de Chartrain dt. de Lisieux rue des fossés chez M. Boutier
577.	Louis Roch Chauvet de Pierrefonds dt. de Chartres rue de la Cordrie chez hotel de Suede
578	Joseph Prevost de Fanerge dt. de Guere rue Dorée Mayeur St Gervais chez M. Cottin.
579	Jean Chrisostome Cadet, de Gisors dt. de Langres rue Geoffroy Lasnier chez M. Le Grou
580	Pierre Louis Jacques Manoury de Fauquelin dt. de Roux aux écoles de Chirurgie

COURS d'anatomie sous M. Pettetant 1785.

No.	SIEURS
581.	Hilibert Gasquet de bellevue de Lyon rue de la Saunerie chez M. Cottier
582.	Nicolas Irene de Bonnecourt de Langres rue de la Mallerie chez M. Desormeaux
583.	Capray Jerosme Giraud de Gayonne de Bayonne rue des Fossés
584.	Yrnix Dutteillet, d'arras pour pardons de Liege rue du Foarre chez M. Caillon
585.	Jean Sicaire Jacques de St Cyprot de Perigueux rue du Cordier hotel St Pierre chez M. Bernier
586.	Nicolas Charles François Le maire d'accon de Dreux rue du Lavandier hotel du Roche Laboureur
587.	Pierre Joseph Marque de Tartas de Dax rue St Michel chez M. Brochanon
588.	Jean Sarcaton d'auzun de Tarbe rue du Foirre chez M. hotel de Picardie
589.	Guillaume Villeneuve de Bourigeau Le chateau de Courcoux rue St Jacques chez Germain chez M. Lefevre
590.	Jean Naudé, de Vaux de Clermont en Auvergne rue St Jacques chez M. huet
591.	Bernard Cabanes, de Crone de Mouvoux, de Pont Pierre rue St Jacques chez M. huet
592.	Jean François Dumond, d'Avize de Langres rue St Michel chez M. Veriaure
593.	Jean Baptiste Malaurie de Montet de Cahors rue St Jacques chez Hotel St Pierre
594.	Dominique Mauze de Mirieux de Tarbe rue du Cordier chez M. Hotel de Bordeaux
595.	Jean Neuguet de Foix de Salmier rue du Cordier hotel de Limoges chez
596.	Antoine Boudet, de Tarbet rue de chez M. sur M. en Chirurgie
597.	Jean Baptiste Jacardon de Cazere de Dieu rue du Petit Lion chez M. Morin
598.	Jean Louis Joseph Moly, de Auboury de Condamine en Suisse chez M. Villay
599.	Jean Martin Maurac de Montauban de Montauban rue du Petit Lion chez M. Morin
600	Paul Dou Joseph, de Langres St Jacques de Paris rue de Jene chez M. Dubreuil

COURS d'anatomie sous M. Sabatier 1785

No.	SIEURS
601	Claude Nicolas Julliard de montiu dee d'autun — Carrefour St Benoit chez Mde Le Grand
602	Pierre Barbaroux de toulon meme dee — rue St Dominique chez M. Grandhomme
603.	François Coutaud d'autun dee de troyes — a la Salpetriere
604	Jean Bernard Favrot, de St martory dee de Comminges — rue neuve St Benoit chez eM. a l'Hotel de la ville
605	Joseph Chaillier de my fontaine dee de Lyon — rue St Jacques chez eM. Gimbert
606	Jean de Guilhem de Lunac dee de Bordeaux — rue de charenton fg St Antoine chez M. Delaunay
607.	Jean François Naudé, de Blaye dee de Clermont forrais — rue St Jacques chez M. Huet
608	Louis Barbin Caillau de St Pierre dee de Sedan — rue du Foin deux portes le serrurier hotel d'orleans
609	Pierre Arnaud de Bagnere de Luchon dee de Comminges — ancienne rue de clemyre chez M. Boyer Medecin
610	Honoré Maure de St Cesaire dee de Grasse en Provence — rue de la Harpe chez La ve Hivert
611	Jean Bertrand de La Lande, d'angoulême dee de même d'ivoire — Etude Sorbonne chez M. Bordebare
612	Daniel Mahony de Kelerahane dee de Kerincuse — paroisse de Rheims
613	Blaise Jaufret de montan dee d'auch — rue de la ville mauroy chez M. Berna
614	Jean Baptiste Simonot, de St Loup de la Salle dee de Chalons — rue de la hoppe petit hotel d'arcourt
615	Laurent Jacquemet de Jarville dee de Metz — rue du temple chez M. Foix de Foncemagne apothicaire
616	Jean Baptiste Laurent Faucheron, de Valogne dee de Coutance — rue Betizy chez eM. La Rue
617.	Louis Joseph René Jegier de la ville ce dee de Blois — rue de clery chez Le mercier
618	François Voiturier de Jerquieux dee de Beaumont en champagne — rue du Foin hotel no 7
619	Jean Fournier de — rue de la Harpe St Jacques chez M. Sabatier
620	Claude François Mouchieux de Fourvelle dee de Beaumont.
Bis	Joseph Braun Lallemand Rue de Cluny De Dreyen en allemagne

arreté le present registre, ce 4 8bre 1785 Sabatier

COURS d'anatomie sous M. Pelletant 1785

N°.	SIEURS
621	Dominique Velle de Bailleul d.e de — cloistre St Germain chez M. Bernard
622.	Jean Louis des Combes Des Ruais de —
~~623.~~	Eustache Savels de vie d.e de Chalon — rue Simon Le franc hotel de Champagne
624	Nicolas Charles Corneille Duplessis d'amsterdam — rue de Glatigny chez M. de St martin traiteur
625.	Cosme Damien de Laire de Parvillers d.e d'amiens
626	Pierre Michel Julien Burvingt d'angoville d.e de Coutance — rue de la harpe hotel St michel.
627	Paul Thomas de St Jean de la Palu ville de la Couronne
628	Ignace-françois Dijols La cassaignes, de Rhodes
628 bis	Pierre Jouanne de montcoutour de St Brieux — rue St andré des arts au Cassé du Meridien
629.	Nicolas Marcel de varenne d.e d'amiens — rue St Jacques chez M. Cassin
630	Sebastien fregonneau de chaourse d.e de Langres — rue des francs Bourgeois hotel d'arcourt
631.	Charles Pierre Amelot de Bort en Bourbonnois d.e de clermont — rue St victor hotel du cheval Blanc
632.	Adrien Lair de torigny d.e de Bayeux — hotel de Bourgogne rue des deux portes
	etienne Loustal de Soussan d.e de Bordeaux,
633.	henri Antoine françois Ragobert de moulin d.e d'auxerre — rue St Denis au lion d'argent
634.	Jean Jacques Joseph Delavignette de Liege — rue des Grands augustins à l'hotel de la pension
635.	Mathieu Fadeuilhe de Bruyan en Sauveterre en Gascogne
636.	Jean Nicolas Beaudier d'aix même d.e
637.	Luc Jean françois Lebas de Gourfaleur — d.e de Coutance hotel de Bourgogne rue des deux portes
638.	thomas Edmundus Dolphin anglus — N°639 françois Duclair Baudinière de montmorelle d.e de Poitiers

La Page pourra estre Remplie par supplément par M. Pelletant s'il se presente quelques eleves alui-

N°.	SIEURS

Nº.	SIEURS

Nº.	Sieurs

Nº.	Sieurs

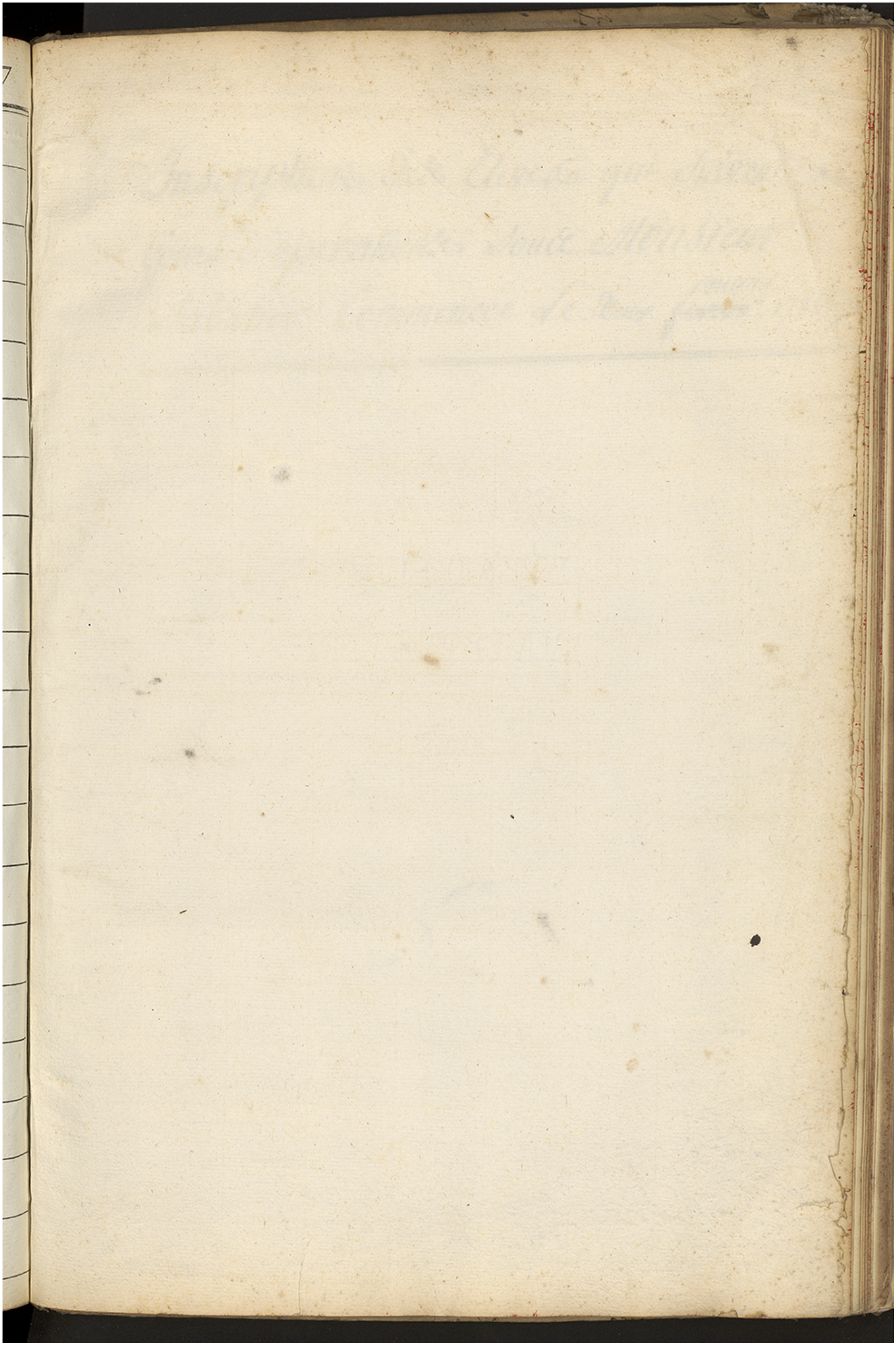

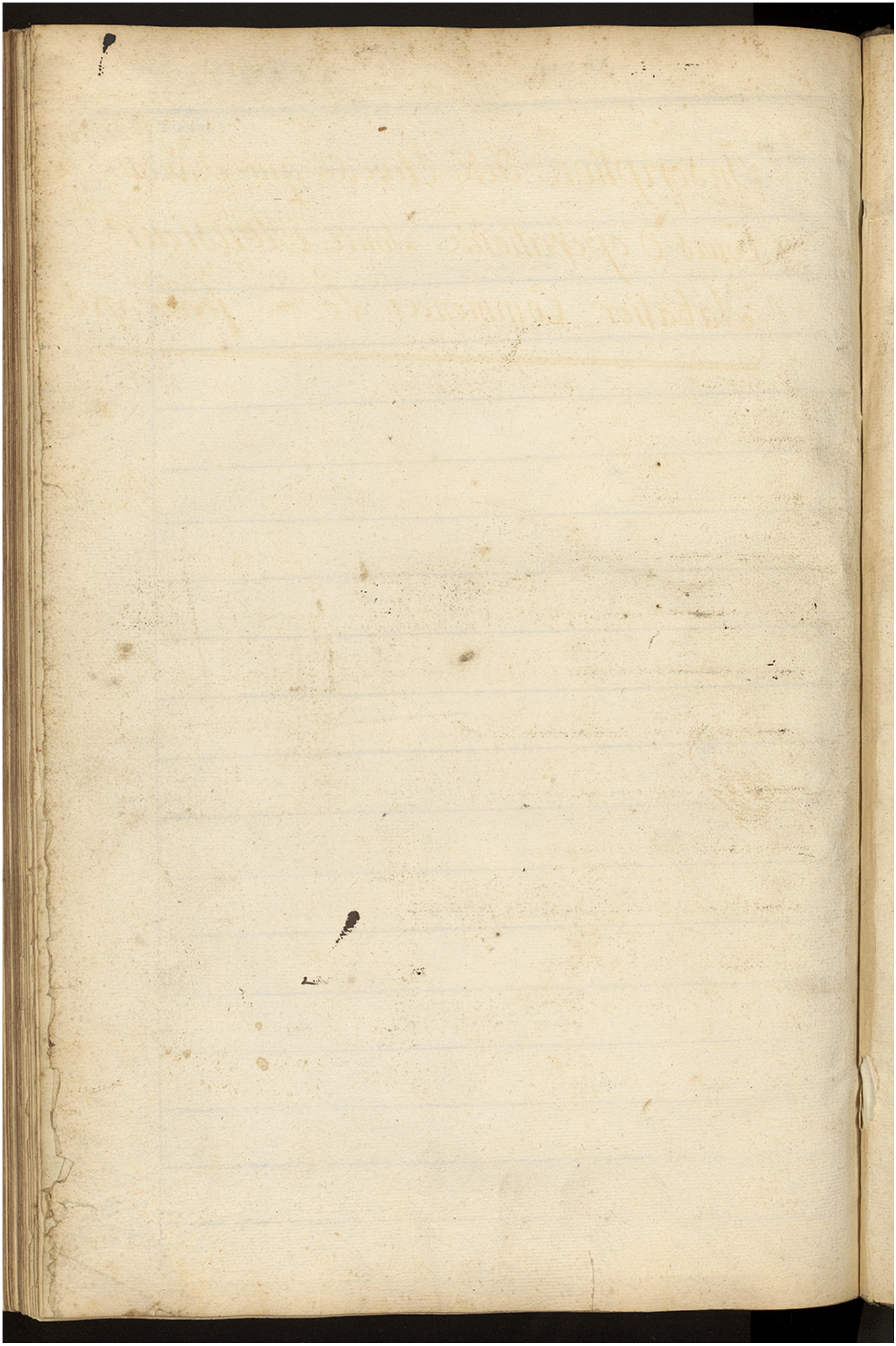

~~H~~ 13

Inscription des Eleves qui suivent le Cours d'opération sous Monsieur Sabatier Commencée le Deux ~~février~~ mars 1786.



COURS d'opérations — sous M. Sabatier Cour de Le 2 mars 1786.

Nº.	SIEURS
1.	Martin Davau, de Louroux d'Evêque = rue des Poirées hôtel de Picardie
2	Jean Canaigneux de Chateaux d'Olonne = rue de Lourcine chez Mr. Genet
3.	Daniel Colvin de l'amerique septentrional = rue des Four St Honoré hôtel St Ambroise
4.	Adrien Stanislas de Rousseau du havre de Grace, dioc de Rouen = rue de Gêne chez Mr. Gobert.
5.	Jean Joseph Nicolas de Couron dioc de nantes = rue de la harpe hôtel d'arcourt
6	Antoine Bouvieres de Montaigu dioc d'Ayen = rue des deux ponts St Jeverin hotel d'orleans
7.	Jean Baudin de Colombier dioc de St = rue des Cordiers hotel St Pierre
8	Jean Louis Ligeul d'Ambigny dioc de nantes = rue des poirées chez Mr Matelle
9	Adrien Lavernet, de St Denis dioc de Chalons Sur Saone = rue St Jacques chez Mr. Combejaus
10.	Antoine Lazy de Creil Sur oise dioc de Beauvais = rue St Jacques chez Mr. Combejaus
11	Jean Jacques Yvon de Beaulieu dioc de Bayeux = rue de hotel Pierre Lazare
12.	Antoine Cartier de Courtoisa dioc de Perigueux = Petit hotel marbonne rue St Jacques
13.	Jean Guillaume Dublin de Charmes dioc de Sens = rue des macons chez Mr. Boutrouit
14	Claude Marie Perret de St Symphorien dioc de Lyon = rue Michel Le Comte chez Mr. Jourfure
15.	Gilbert Le Camus de Montmirault dioc de Bourges = rue des Poirées hotel de Picardie
16.	Pierre Jacques François Pommayrac de Gueret dioc de Lisieux = rue St Germ. hotel de Lyon
17	Edme Louis Robert de Troyes dioc de Troyes = rue du Plat chez Mr. Hardet
~~18~~	Antoine Thomas Pierre Guilbert de la par St Laurent à Paris = rue d'orleans Porte St Martin
19.	Jean Chedet de macon dioc de Rheims = rue St Jacques chez Mr. Combejaus
20.	Claude Marie Forget de Versailles dioc de Paris = rue de la harpe chez Mr. Cochois

No.	Sieurs
21.	Ignace Deschamps Gordone de neuf brisac en haute alsace
22	Pierre Gaillardet de Sourdeyx dioc. de clermont = Sant notre Dame chez Mr. Sureau
23	Jean Marie chevalier de la forte milon dioc. de poitou = rue St. Croix de la Bertonnerie chez Mr. morillon
24	Joseph Julien Jean Baptiste Bouenel de montreuil Leslandes dioc. de Rouen rue Galande chez Mr. La Rue
25.	Jean François Fabre de la ste. paroisse St. Laurent de Paris = rue de pous b. St. Laurent chez Mr. Jourgeon
26.	Jean François bros de la ste. paroisse St. Laurent de Paris = fb. St. Denis chez Mr. Jourgeon
27	Charles Prosper Plumary de Richelieu dioc. de Poitiers = Quai de la morgue chez Mr. Le Brun
28	Jean affré de Lourthouart dioc. de Poitiers = rue de la mathurin hotel Impériale
29	Jean Vizerie de Bonne dioc. de Sarlat = rue de pou chez Mr. Mabille
30	Jacques Chappé de Jolligny dioc. de Sez = rue St. Jacques chez Mr. Boulanger
31.	Jean Eloy Boulogne de Bouchoir dioc. d'amiens = Rue de la harbrabite chez Mr. Coclumps
32	Etienne Pignot de la Celle dioc. de St. flour = rue de la harpe chez Mr. Pignot hotel de Rheims
33.	Pierre Auffray de Dinais Le chateau dioc. de bourges = rue Fuit Jarazin chez Mr. Leclerc
34	François Louis Decquet de la ville même dioc. = rue de la Cordrie chez Mr. Raimonet
35	Pierre Denis Roubeau de Jarnac dioc. de meaux = rue de pou hotel chaumont
36.	Jean Borgalane de Montestrac dioc. d'auch = rue de Sourie hotel de Picardie
37	François Descoubes de Viraque dioc. d'agen = rue de la mathurin hotel Impériale
38	Antoine Cavat de la ville dioc. de Narbonne = rue St. antoine chez Mr. Pochet
39	Jean de la Borde de Rouzon dioc. d'auch = hospital la pitrie chez Mr. Girardot
40	Jacques Morio de St. même dioc. = hotel hotel d'anjou Place Cambray

COURS d'opération sous M. Sabatier 1786

Nº.	SIEURS
41.	Philippe Renaut de Moncean dit de Laon = rue des Cordiers chez Mr. Fournaud
42	Jean Marco de Riodose dit d'Ax = rue Mazarine chez Mr. Mallot
43.	Amable Baillard Bayard de Selletier dit de Limoges = rue St. Jacques hotel de Duc de Normandie
44.	Pierre Augustin Faugere de Cour dit de Banan = rue Ste. Marguerite chez Mr. Lorent
45	Michel Jacriste de St. Soubert dit de Banan = rue Ste. Marguerite chez Mr. Jean Bourri
46	Antoine Rouderon de Sauron dit de Bourgn = rue de la harpe chez Mr. Fourchanon
47.	Francois La Grange de Gourp dit de Carbes = rue des fossés de Mr. Le Fevre chez Mr. Le Fevre Bourgeois
48.	Pierre Bouchard de St. Sourcain dit de Clermont = rue St. Martin chez Mr. Le Gendre
49	Louis Cosme Damien de Lair, dit d'Amiens de Sarvilay dit d'amiens = rue de la vieille temple chez Mr. Roullié
50.	Joseph Pierre Genest de Bagnes morvan dit de Dole = rue Ste. Marguerite chez Mr. Fiot
51.	Pierre Francois Roume de Gratterie dit de Sevennes quay Selletier chez Mr. Marchand
52.	Jean Marie Barbanson Cementaire dit de Trois Rivieres = rue du haut moulin chez Mr. Louisian
53.	Guillaume Francois Le Fevre dit St. Aydrid dit de Dol = rue du Plâtre St. Jacques chez l'hôtel Transfort
54	Gaspard Jean Cambroin Dernier. de Gonron dit du Maine = rue de la harpe chez Mr. Simon
55.	Pierre René Robin de la Selle dit d'Angers = rue de la harpe chez Mr. Perrin
56	François Molon, dit Manach Frere de Jean = rue de Varenne chez les Peres Monaco
57.	Francois Paul Rene Pichonet de Lanarmet dit de Poitiers = rue des fossés chez Mr. Mabille
58	Leonard Laraure dit St. Maur dit de Bordeaux = rue St. Jacques entre les rues du College et de Clery
59	Pierre Delpeux de Lourmau dit d'Angouleme = rue des Augustins chez Mr. Breton
60	Jacques Dutramel de la ville et dit de Limoges = rue St. Jerome hotel St. Christophe

N°.	SIEURS
61.	Jean Baptiste ~~Claud~~ Louis Postel, de Vasy d.e de Bayeux = rue St Severin chez Mr. Fabre
62.	Jean Jacques Lamole d'arbas d.e de Comminge = rue du foin hotel chaumont
63.	Antoine Joseph Victor Ducher, ~~d'orica~~ de Riom d.e de Clermont = rue marché neuf chez Mr. Jotivet
64	Jean Baptiste Marie Ducher, de Riom d.e de Clermont = marché neuf chez Mr. Jotivet
65.	Louis Joseph Jardillier de moulins d.e d'autun = Carfour St benoit hotel de bellevue
66.	Jacques Nazaire Piatet du mont St Jean d.e d'autun = rue de la harpe chez Mr Simon
67.	Gabriel Cotelle de donc d.e d'angers = rue de la harpe chez Mr. Rigal
68	François Gervais de tonne d.e de Langres = rue ~~Go~~ Calandre hotel St Geneviève
69	Joseph Antoine Pabst, Jmenstatt d.e de Constance = rue Calande hotel de Lesville
70.	Jacques Nicolas du bourg de champsac d.e de Limoges = rue du cordier hotel St Pierre
71.	Ignace Joseph Barbioux de morcon d.e de tournay = rue St Severin chez Mr. Bayeux
72.	~~Guillaume Antoine Dufour d'alzon d.e d'alais = rue du foin hotel chaumont~~ François Alexandre morel de chaumont en Basigny d.e de Langres
73.	Antoine Saulnier de villeneuve sur allier d.e de nevers = rue de la harpe chez Mr. Rigal
74	Girard Gaillac de Lourde d.e de tarbe = rue des Poires hotel de Picardie
75.	Antoine Bertrand La Posterie, de magny d.e de Roncn = rue de la harpe hotel nassau
76.	Pierre Pandelle de Bagnere d.e de tarbe = ~~hotel~~ St Germain chez Mr. Jirocé
77.	François Marcel Brion de St miel d.e de verdun = rue St Jacques chez Mr Le Roux
78.	Nicolas Cornu de Rheims ~~d.e~~ même d.e = rue hautefeuil ~~chez~~ hotel touraine
79	Jacques Lange de Boulin d.e de Baillai ~~d.e~~ rue St marguerite chez Mr. Piot
80	Jean Nicolas Marie Joseph Mayette de Lanneville d.e de Rheims = rue hautefeuil hotel de touraine

COURS d'operation sous M. Sabastier 1786

N°.	SIEURS
81.	Jean Prioleau de ~~Belgrue~~ d.e de Belgrue d.e de Bassane — Place Cambraye Petit hotel Dauphin
82.	Jean Baptiste Rioland Marin de la p.r St Gervais à Paris — rue de Seine chez M.r Dunan
83.	Joseph Madoré de la p.re St Eustache à Paris — rue du Petit Carreau no. 37.
84	Joseph Gaillard de Londres — rue de la Harpe chez M.r de Sault
85.	Bernard O Connor de Mittoun d.e de Keri en Irlande — rue College de Rheims
86.	Julien Kerven de Vaune même d.e — rue des macons hotel St Louis
87.	Jean Baptiste Bonnet de Vichi d.e de Clermont — rue de la Harpe hotel de Rheims
88.	Claude Emery de Lempes d.e de Vienne — rue Tictoine chez M.r Brousant
89	Antoine Joseph Xavier Marine Maire de Monte d.e de Besançon rue St Jacques ~~chez~~ hotel St Pierre
90.	Julien Simon Duchesne du bourg de Mazarai d.e du Mans — rue de la Harpe hotel Tonnere
91.	René Marion de la Guerche d.e de Reims — rue d'Anphine chez M.r Gastinet
92.	~~Jean Jo~~ Charles Joseph Michaud ~~de la p.r aux~~ vertus d.e Paris — aux vertus
93	Jean Baptiste Roux de Rancon d.e de Limoges — rue St Jacques chez M.r Tuppin
94	Claude Gabriel de Queiraux de Chassignolle d.e de Limoges — rue St Severin hotel St Christophe
95	Jean Baptiste Paroisse de Toulon Suo Aroux d.e d'Autun — Porte St Honoré chez M.r Coste
96	Louis Benoit Loizeau des Sables d'Olonne d.e de Lucon — Place Dauphine chez M.r Francel
97	Jean Bordes de St Germain de Comond d.e de Condom — rue et montagne Ste Geneviève hotel de Lyon
98	Louis Grosbois de Beauge d.e d'Angers — rue Montmartre hotel d'Anjou
~~99.~~	Elie Lareade de St Seut d.e de la Rochelle — rue du Foin hotel d'Orléans
100.	Jacques François Menaud de Naillac d.e de Perigueux — rue et montagne Ste Geneviève chez M.r Guilameau

Nº.	SIEURS
101.	Michel La Forest de Brantome dio de Perigueux = rue Poupée chez Mr Grenier
102.	Jean Baptiste Fouchat de Chasseneuil dio de Limoges = rue du foin de Mr. Le Sueur chez Mr. Dufour
103.	Michel Marie Tixtier dio de Nancy = rue St Jacques chez Mr. Combejaud
104	Roger Simon de la Fosse de Gavray dio de Coutance = rue de la Harpe chez Mr. Bouchardon
105	Jean Jacques Brée de St Hilaire de Fouré dio de la Rochelle = rue du macon chez Mr. Cordebard
106	Augustin François Crinet de Pérignac dio de Chalons Sur marne = rue de la harpe chez Mr Pellys
107.	Jean Baptiste Boudeau d'Asnières même dio = rue de Thore St Jacques chez hotel franc fort
108	~~Jacob Hyacinthe de montagu dio d'Evreux = rue de Sebe pour chez elle.~~ Joseph Manart de Verbe dio de Rennes = rue de Seine Sout chez Mr Hubert
109.	René Brouillet de Louerre dio d'Anjou = Saint St Michel chez Mr. Lefort
110.	René de Vallée de la motte St Heraye dio de Poitiers = rue Poupée chez Mr. Robert
111	Etienne Barette de Forges dio de Rouen = rue de la Tournellerie chez Mr. Bouilly
112.	Antoine Granger de Montignac dio de Perigueux = rue de Corderies hotel de Bordeaux
113	Jacques Philippe Donet de Quarenton dio de Coutance = rue de Simetiere St André chez l'hotel de Quantorbery
114	~~Jean François~~ Jean Coulaudre de Rambouillet dio de Limoges = Faubourg St Jacques chez Mr. Pierre
115.	Zacharie Chaudun de Desert dio de Lucon = rue du macon chez Mr. Dubois
116.	Henry François Dallon de la Jeutière de Loudun dio de Poitiers = rue des fossés hotel Chaumont
117.	Jacques Antoine Henry de Notre Dame d'Ivry dio de Bayeux = rue du foin hotel Chaumont
118	Jean Baptiste Lutier d'Aubigeon dio de Jamboise = rue des marmousets chez le Curé de la madelaine
119	Antoine Louis Fourmond de la Rivière dio d'Angers = rue des macons hotel des quatre nations
120.	Jean Joseph Le Bacq de Rebecq dio de Malines = rue de la Huchette chez Mr. Monnier

COURS d'operation sous M. Sabatier 1786.

No.	SIEURS
121.	Honoré Corme Seigneur Gens, de tricot Dx. de Beauvais = rue de Sené St Bernard chez et Vd. Dumont
122	François Calloy, de St martin Dx. de Coutance = rue de la Harpe même hôtel
123	Antoine François Pruvot de Bethune Dx. de la Bassée = rue Callure St Catherine chez M. Cailler
124	Jacques Serral de Dax en augustetter = rue de la Harpe chez M. Desault
125.	Jean Pierre Sarguet de Pau Dx. de Bayeux = rue Coupe hôtel St Pierre
126	Louis Jean Brechier, de la ville Dx. de Quimper = rue de la Parcheminerie chez Le Baudot
127.	Leonard La combe Militaire d'auberoche Dx. de Perigueux = rue heure St Eustache chez M. La forge
128	Jacques Chabanne de Dax Dx. de Perigueux = rue St Jacques chez M. Cauzenove
129	Blaise Castaignede de Bayonne Dx. de Bayonne = rue de mazure hôtel de quatre nations
130.	Felix Vaudamme, de Steenvoorde Dx. d'Ypres = rue de Cordier hôtel St Pierre
131	~~Jean Noel Capitaine de fortune Dx. de Bretagne = rue de Bievre chez M. Monnier~~ Louis Chauvet de Vicq Le Comte Dx. de Clermont = rue planche mibrai
132.	~~Thomas Amant Douis de St Amant Tataude Dx. de Clermont = rue de la Harpe chez M. Souchanon~~
133.	François tabazier de Beaufort Dx. de Clermont = rue de la Harpe chez M. Souchanon
134	Jean Baptiste de la Vigne de Billy Dx. de Clermont = rue de Lourcine chez Leveille
135.	Henry Joseph Delavigne de Billy Dx. de Clermont = rue de Lourcine chez M. Leveille
136.	Michel Louis Vaudrey de Soldy Evêché la Haye = rue des petits Pères chez M. Hubert
137.	Leonard François Colary de la Combe de St Angel Dx. de Limoges = rue des Colombier chez M. Mouret
138.	Jean Jacques Bouchy de ville St. Christophe Dx. de Noyon = rue St Jacques hôtel d'Etampes
139	Jacques Dato de Dax de Tarbe = rue des Poirs chez M. Caillot
140	François Colon de Dinot Dx. de Nevers = rue St André chez M. Robin

COURS d'opérations sous M. Sabatier 1786.

N°.	SIEURS
141	Nicolas Robert Prevost de Soffon dt. de Metz y demeurant chez M. Garon
142.	Joseph Thuillier de Mirfontaine dt. de Laon rue de Jouy chez M. Victor
143.	Yves de Jaillard de la ville et dt. de Vannes rue Mauconseil chez M. Bordon
144.	Jean Digoy de Cuny dt. d'Autun rue de Notre Dame de Jacques chez le Mr. Mouraday
145.	Jamet Boufflu de Montpezat dt. de Clermont rue de la Harpe chez M. Courchamps
146.	Joseph Bacque de Labatut dt. de Tarbes rue de la Harpe Hotel de la Haye
147.	Thomas Bazas de Meulan dt. de Bazas rue de Jouy chez M. Mennes
148.	Blaise Hugon de Thiers dt. de Clermont rue de l'ancienne Comédie de Jouy chez M. Corou
149	Jean Charles Rivgvard de Fontainebleau dt. d'Amiens rue de Lempereur chez M. Cartet
150	Pierre Boquiol de Lauzun dt. d'Agen rue de la Harpe Hotel Roland
151.	Louis Riviere de Montelimar dt. de Valence rue neuve de Richelieu chez M. Cordebar
152.	Jean Pierre Faye de la ville et dt. de Lyon rue neuve de Richelieu chez M. Cordebar
153.	Blaise Fiscon de Bauvais dt. de Tarbes Hotel St. Michel chez M. Fiscon
154	Jacques Joseph La Roche de Meyrac dt. de Condom rue d'Enfer Hotel à l'Oratoire
155.	Louis Cesar Lamour de Villefleur dt. de Rouen rue de Noyon chez M. Duchateau
156.	Jacques Raige de Montargis dt. de Sens rue de Notre Dame No. 20.
157.	Pierre Joseph Vanhorrenbeghe de Mathin dt. de Brabant rue Galande chez M. Lemoine
158.	Nicolas Joseph Mailly de Beauvais dt. de Verdun rue de St. Pierre à la Charité
159.	Jean Vincent Gandon de la ville et dt. de Nismes rue de la Harpe Hotel d'Harcourt
160	Claude Charles Prost de Mauville Archevêque dt. de Lyon rue de Sorbonne Hotel de Picardie

COURS d'opération sous M. Sabatier 1786.

No.	Sieurs
161.	Jean Antoine Daudry de Balzac de la pr. St. martin à Soissons chez M. Jacques
162.	Joseph Arnault de Nevers de Dautun rue de la harpe hôtel Narbonne
163.	Henry Dufour de St Clement de Detulle rue Hotel de Cluny à Paris
164	Victor Laforest de Brantome de Perigueux rue Coupe chez Mr. Robert
165	Jean François Naudet de Sens de Bourgogne Clermont rue St Jacques chez Mr. Turet
166.	Jacques marguerite Loriferne de Nevers de Decize rue de la harpe hôtel de Londres
167.	François Tainturier de Dame de Dautun rue des fossés chez Mr. Le Comte hôtel d'Arcourt
168	François Thyrion de Nevers de St Didier rue des prêtres St Germain Lauxerois
169	Andruin Joseph Henry de Drouay de Petroye rue des Postes chez Mr. Harlay
170.	François Carrier de Salmur en Anjou de Lyon rue des maçons hôtel St Louis
171.	Jean Baudet Louis François Joseph Dubois hyvernum de Amsterdam rue des petits Carreaux chez Mr. Le Comte
172.	François Deca Deconta de Villebramar de Dax d'Agen rue des deux Portes chez Mr. Simonet
173	François Jean Baptiste Maurice Gorré de Jumé de Boulogne sur mer rue Mauconseil St Landri hôtel des St Esprit
174	Jerimie Macaire de Genève même de rue de la harpe No. 20.
175.	Nicolas Marcel de Tarenne de Dautun rue St Jacques chez Mr. Boisonnade
176.	Charles François Miramond de Sylvanie de Dax d'Albret rue Mauconseil chez Mr. Tapin
177.	Jacques Vincent Louis de Richelieu de Poitiers rue des quatre vents au Coffé Dauphin
178.	Etienne Henry Claude Dubois de Marcq de Blois rue Montorgueil chez Mr. Dubois
179.	Joseph Roulet d'Auxerre de Nantes rue des maçons chez Mr. Dubois
180	Pierre Robin de la Rochelle de Nantes rue des maçons chez Mr. Dubois

COURS d'opperations sous M. Sabatier 1786

Nº.	SIEURS
181.	Louis Brou de St Alvere en Perigord dde de Perigueux = rue du moulin St Gervais chez Mr. Guillaumé
182.	Jean Baptiste Chinet de St Sol dde de Retroyes = rue St Jean de latran chez Mr. Dupart
183	Antoine Louis Varlot de Sezay dde de Chatre = rue St andré des arts chez Mr. Leditteur
184	Pierre Antoine Grillon de St Jean de Bonneval dde de Retroyes = rue St Jean de Latran chez Mr. Dupart
185.	Jean claude Berthel de St Helen diocese dde de Maurienne en Savoye = rue neuve de Notre Dame chez Mr. Audebar
186	Nicolas Couplet de Cayeux dde d'amiens = Pour son benoit chez Mr. Le Grand
187.	Etienne Decherel de la ville de dde de Reims = rue de marivaux chez Mr. Martin
188.	Claude augustin Nicolas Jacquemart = rue de charpet St Landry chez Mr. Choppy
189	Jean francois Isidore d'aumont, de Croisi dde d'amiens = rue de la harpe en hotel
190	Hector Pierre Chorin d'ouffroud dde de mans = rue de la harpe chez Mr. Vally
191.	André Dime Laurent ~~Arthaud~~ arnaud de varvi dde d'auxerre = rue de la harpe Coffe d'artois
192.	Claude Michel Martin de la Sre de St andré des arts de Sens = rue de Seine chez Mr. Fortail
193	Pierre Daveaux de Sivray dde de Soissons = rue St anne chez Mr. Drouard
194	Pierre Gatien Fournier de la chapelle St Hypolite dde de Tours = rue de la Licorne chez hotel de Rome
195.	Pierre Girard de St Mesmin dde de la Rochelle = rue des mathurins hotel imperiale
196.	Casimir Poutier de valenciennes dde de Cambrai = rue aubri boucher chez Mr. Lerasseur
197	Guillaume francois trocme de marigni dde de Calais = rue de la harpe Coffe d'artois
198	Laurent Isidore Villepique de champigneul dde de Jars = rue St Jean de latran chez Mr. Dupart
199	Jean Jacques Joseph de la vignette de la ville dde de Beziers = rue des grands augustins hotel de la grenouille
200	Jean ~~Baptiste~~ Matthieu Joubert de montrotier dde du Puy = rue du foin chez Mr. Girard rue

COURS d'opération sous M. Sabatier 1786

Nº.	Sieurs
201.	Nicolas Dominique Donmicq de St martin dioc. de nevers rue Hautefeuil chez Mr. Dougny
202	François Comedon de Madrid dioc. de toledo rue des mathurins hotel Impérial
203	admis de Corneus de Voltroc en Chablais dioc. de Geneve rue de bourgogne a la caserne des gardes françoises
204	Bernard Sarquet de Bordeuil dioc. de Perigueux rue du Coldre hotel de Bordeaux
205.	Jean Mathias Nugent de St Malachie dioc. de Dublin rue de la harpe hôtel narbonne
206.	Jean Baptiste Jouard de Dies dioc. même dioc. rue du four St Jacques chez Mr. Perrotelle
207.	Charles Colet de Botilly dioc. de Sens rue des macons hotel St Louis
208.	François Saumetrat de meme de dioc. d'autun rue Serpente chez Mr. Gerard
209.	Mathieu Lambert Philippet de Bercheux dioc. de Liege rue des cordeliers hotel de langardoc
210	Claude Michel Jan Valsenaer de Bayeux en Foucigny dioc. de Geneve rue de Bourbon au Caffé de la bonne foy
211.	François Claude Garnier de la ville et dioc. d'augre rue Gille Coeur chez Mr. hotel de bourgogne
212	Jean Claude Bouquin de Joinville dioc. de Chalons rue Guenegaud petite rue de Seine
213	Guillaume Lalanne de St Georges dioc. de la Rochelle rue de la Comm St Germain en pré hotel de la Rochefoucaut
214	Sebastien Seigneuneau de Mauroux dioc. de Langres rue des fossés de Mr. Le prince chez hotel d'harcourt
215	Louis Cornuau de St Severin dioc. de Perigueux rue Serpente chez Mr. Gerard
216	Louis Fruet de Chandenier dioc. de Poitiers rue St Jacques chez Mr. de la rose
217.	Jacques André Duval de Cran dioc. de Bayeux rue de hotel Suisse Jacobin
218.	Claude Pierre Molard de Cormoranche dioc. de St Claude rue des macons hotel St Louis
219	Jean François Parade de Martha de Neyron dioc. de clermont rue des vieux Celestins chez Mr. mouret
220.	Louis Goyrel de clermont même dioc. rue de la harpe hotel de nancy

COURS d'Opération sous M. Sabatier 1786

Nº.	SIEURS
221.	Marie François Verger clerc prêtre St Sauveur à Paris
222.	François Guilbaut de St Jean de Latran de Latran = Place aux vœux chez M. Sériaux
223.	François Louis Durval de St Germain en Laye de Reims = Hôtel Charité
224.	Pierre Marie Lallemant de Liriat de Reims = Hôtel Dieu chez Mme Trotet
225.	Jean Alexis Evrot de Dijon même dt = rue de Jouy chez Mr. Le Roy
226.	Benoit Antoine Lepuse d'Alerion de Chalon = rue de Jouy chez Mr. Le Roy
227.	Louis Marie Tercier Beauregard, rect. Paris Dijon de Poitiers = Hôtel Trotet Baptistère Place Cambrai
228	Pierre André Amelin Merlerault de Lisieux = Hôtel St Benoit chez Mr. Blanchet
229	Jean François Fournier de Coulommiers de Reims = rue Savoye chez Mr. Chaldot
230	Michel Le maître de Metz de Lisieux = Hôtel d'Aquitaine Cloître St Benoit
231	Jean Baptiste de Paris de la ville de Reims = rue de Foin Hôtel Chamonix
232.	Pierre Florentin Louis Jacquemin de Bincourt de Metz = rue Contrescarpe chez Mr. Bonet
233.	Henry de Metz de Gand même dt = rue St Jacques chez Mr. Thibert
234	Claude Jacquemin de Bincourt de Metz = rue Contrescarpe chez Mr. Bonet
235.	François Patrice de St Aignan de Bourges = rue St Jean de Latran chez Mr. Bourguignon
236.	Noel Giniaux de la ville et de Metz = rue des Mathurins chez Hôtel Imperiale
237	Claude Denis Vallée de St Etienne Dumont de Paris = rue St Jacques Hôtel de la Couleuvre
238	Joseph Durand de Reims Savoye de Genève = rue de la Juiverie chez Mr. Morin
239.	Jean Montardon de Paris même dt = de Paris = rue St Victor Hôtel de Nemours
240	Jean Louis Brisard de Meillac de Reims = rue des Macons chez Mr. Dubois

COURS d'~~anatomie~~ operations sous M. Sabatier 1786.

N°.	SIEURS
241.	Jean Jh Abode, de Saulin dt. de Calvos et J. B. Valmyre ~~chez~~ a la Caserne des Gardes françoise
242.	Jean Louis Boucheron de Francois dt. de Beauvais — rue Jouenton chez Mr. Marchand
243.	Gregoire Joseph Flamand de mont St. André et Cambrai — rue des Cordes chez Mr. Tournant
244.	Marc Laire de Jougne dt. d'Arbois — rue de la Licorne hotel de Compiegne
245.	Francois Leonard Lecot de Brie dt. de Limoges — rue de la Juiverie chez Mr. Mercier
246.	Jean Barquet de la Batie dt. de Tarbes — rue et hotel de la Harpe
247	Charles Boisin de Mirecourt dt. de Beauvais — rue des quatre fils chez Mr. Boisin
248	Louis Michel Montaut de Villeneuve Ledoux dt. de Paris — rue de Poitou hotel de Picardie
249	Mathieu Jh Denthe de Brunecan dt. de Comminges — rue de la Harpe hotel de Soudre
250	Yves Servie Louis Babouin de Tanavaut dt. de Corbeil — rue de Seine hotel d'Aumont
251	Gregoire Joseph Fyssomier de la ville dt. d'Ypres — rue de la Calandre chez Mr. Jorzi
252.	George Francois Truffart de Bonencheblay dt. de Guise — rue St. Jacques chez Mr. Drapier
253	Antoine Pal d'Alauche dt. de Clermont — rue Bourtibourg chez Mr. Pal
254	André Joseph Delvée de Theux dt. de Liege — rue St. Landry hotel de la Tyrol
255.	Jean Francois Macon de neuf maison dt. de Rheims — Place Cambray hotel de Petit Dauphin
256.	Joseph Jarraillé de Bedouze dt. d'Oleron — rue de Sours rue Caserne des Gardes Françoise
257.	Nicolas Fidon, de Gesincourt dt. de Beauvais — rue Gilles Cœur hotel d'Orleans
258.	Pierre Brasdor de St. Pol dt. St. G. Lauzerte — rue des Noyers chez Mr. Jourdain
259.	Francois Faujet de Lavelle et dt. de Clermont — Sarrie notre Dt. chez Mr. Navarre
260.	Guillaume Offrane, de Bruff dt. de Limerick en Irlande — rue des Maçons hotel St. Louis

COURS d'Opération sous M. Sabatier 1786.

Nº.	Sieurs
261.	Jacques Christophe Bidat, de Clermt. en Auvergne rue Garancière chez Mr. le Comte de Jouche
262.	Jean Baptiste Bohata reçu Pre. de Bayonne rue de la parcheminerie hotel de Bourgogne
263	Jean Baptiste Dubard de Briscourt de Bayonne rue de sorbonne hotel de la providence
264	Pierre Jacques de Cernil de Angoulême rue St. Jacques chez Mr. Leroy
265.	Jean Pierre Vieux de Villefranche de la Dordogne rue de Seine à l'Image de Roy chez Mr. Cottard
266.	Antoine Maurel de Bar de Pau rue Mabillon à la Corne de Gerf Françoise
267	Louis Mathieu Deval de Londres rue de Poitiers rue de sorbonne chez Mr. Mabille
268	Guillaume Le Germain de Jacques de Bretagne rue de la Harpe hotel de Narbonne
269	Thomas Emmond de Dolphin d'Irlande
270	Louis Darrayoagne de Bretagne de Bayonne rue de Boucherie chez Mr. L'huillier
271.	Denis Allix de Granville de Cotentin rue de Poitiers hotel Lamoroche
272.	Louis Merigot de Jeunesse de Limoges rue St. Jacques chez Mr. Marcou
273.	Edme O Connor de Mallow de Cloyne en Irlande rue Cassette rue de Bourbon hotel de Bordeaux
274	Louis Le Merle de la chapelle Rome de Nantes rue de sorbonne chez Mr. Mabille
275	Pierre François Lesné de Vallogne de Cotentin rue de St. Germain depuis
276.	Pierre Gillard de Caen de Narbonne rue Cujas Rouge chez Mr. Noble
277.	Pierre Fourcroy de Calais de Boulogne rue de Tournon No. 31.
278.	Louis Tournault de Valenciennes de Flandre rue St. Marguerite chez Mr. Fiot
279	Paul Bourgeois de la Pr. St. Sulpice de Paris à la Charité
280	Claude Louis Jacques Le Dechaux de Pontarlier de Franche Comté rue de la Harpe chez Mr. hotel de Londres

COURS d'opérations sous M. Sabatier 1786

N°.	SIEURS
281.	Leonard Pinardi de la ville de Dax — rue de la Harpe chez M. Lubin
282	Benoist Violle de la ville de Dijon — rue Serpente chez M. Germain
283.	Antoine Patrice Moore de Comté de la Reine en Irlande — au Collège de Montaigu
284	Henry La Borde, d'Orne de St. Séleron — rue de Louvain chez au Caserne des Gardes Françoise
285.	Louis Vaillin de Lion d'angon de d'angon — rue Bourtebé chez M. Derrigue
286.	Jean Baptiste Brenon de Dame de de Langon — rue de Foin chez M. Cattor
287.	Dominique Catin de notre de d'autun — rue de macon chez hotel de la Trinité
288.	Jean Arnaud de Benquet de Comige — au Louvre chez M. de Cuvelle
289	Martin Louis Carré de Castets de d'ax — rue de la Pont au change chez M. Mailler
290.	Antoine Jacques Robert Durcy de Cirmilan de de Coutance — rue de la harpe chez M. Pourchasson
291.	Joseph Guillaume d'Aucamy de de Mende — rue de macon hotel St Louis
292.	Jean Pierre Ricoult de Germini Lexempt de de Bourges — rue de la harpe chez hotel de Nanan
293.	Pierre Davezat de Mayenne de d'ax St Sauveur St michel hotel toulouse
294	Jean Baptiste Castes de Bas de de Chaon — Orléans St michel hotel toulouse
295.	Thomas de Lespinas de la ville de de Chalon — rue St Jacques chez M. Combejean
296.	Charles Joseph Maudry de Cirle de de noyon — rue de la harpe chez M. Cochon
297.	Louis Morel de Serieg de de mis — rue de la harpe hotel de Tours
298	Pierre Theodore ~~Paul~~ Charles Jeune de Rotrou d'Eure de de Sedan fils St Benoist chez hotel d'aquitaine
299	Louis Alexandre de Jersine de de Coutance — rue de la harpe chez M. Pourchasson
300.	Bernard Despalangues de Villecontal de de Sarlat — rue de Boucherie chez M. Lucas

COURS d'opérations sous M. Sabatier 1786.

N°.	SIEURS
301.	Lyricin Chirurgien du Perret de Tarare Dioc. de St Claude = rue des Maçons hotel St Louis
302.	Jean Baptiste Simon de la Louche cuvillé Dioc. de Coutance = rue Gilles Cœur hotel de Vallois
303	Noel Pierre Ducherne d'Isoudun Dioc. de Bourges = rue des postes chez Mr. Macicard
304	Victor Joseph Desruaux natif Pierre fonds Dioc. de Lyon = rue du noyer hotel du Cerf
305	Jean Philippe Cloüet de Nebouzat Dioc. de Limoges = rue Jean Lantier chez Mr. Limoux
306.	Louis Charles De Lange de Falaise Dioc. de Sées = rue du foin chez Mr. Hotel Lalladaue
307.	Pierre Thomas de Bey Dioc. de Chalons sur Saone = rue de Bievre hotel de Cluny de Rome
308	Marcel Rotti d'Autun Dioc. de Cambray = Rue St Michel Caffé du Luxembourg
309	Pierre Leger de la Roche Dioc. de Limoges = rue des trois Chandelles chez Mr. Lendroux
310	Nicolas De Vivier de Louroy Dioc. de Treves = rue de Seve chez Mr. Jouy
311	Marie Antoine Courtade de Bayeux Dioc. de Tarbe = Rue Mauconseil hotel de Bourgogne
312	Vincent Chambre Bosquett de Bayeux en Brest Dioc. de Lisieux rue des Maçons chez Mr. Labbé vicaire
313.	Pierre Jean Brunet de la Paroisse St Martin de Sens = rue Montorgueil chez Mr. Jourgnac
314	Louis Hubert Bellier La motte de Crevant Dioc. d'Auxerre rue St Jacques chez Mr. Didier
315.	Pierre Marion de cette même Dioc. = Rue Cambrige Pitié hotel d'Angleterre
316.	François Jeune de Semur en Dioc. de Tarbe = rue de la Huchette chez Mr. Andrieux
317	Pierre Guillaume Fusjasque de Bar sur aube Dioc. de Langres rue de la Juiverie chez Mr. Richard
318	Antoine Loyssier de cette même Dioc. rue de la Juiverie chez Mr. Richard
319.	Nicolas Charles François Lemaire d'Arcis Dioc. d'Orleans = rue du Caraudrier chez Mr. Midy Curé
320	Bertrand Gabiot de Chasseneuil Dioc. de Langres = rue du foin chez Mr. Le Grand

COURS d'opération sous M. Sabatier 1786

Nº.	Sieurs
321.	Joseph Escaud de Sammatan dt. de Carcassonne — rue de la harpe hotel d'Arras
322.	Bertrand Claud d'Alais dt. de Comige rue du four hotel chamnois
323.	Philippe Mathurin Julien de vannes dt. de Bretagne — rue St Jacques chez Mr. de Lorme
324	Charles Louis Pierre Bagaigne d'Issues dt. de Séez — rue des Postes chez Mr. Fouré
325	Jacques Alexis Proust de Chateaurenault dt. de Tours — rue St Denis chez Mr. Dumont
326.	Louis François Daumat de Castille dt. de Paris — rue de la harpe chez Mme. Bertrand
327	Jean Baptiste Delolange d'Arras dt. de Limoges — rue de fonyeux hotel de Mr. Bonnier
328	François Joseph Jean Baptiste Moly de neubourg en Brisgau dt. de Constance — aux champs Elisées chez Mr. le Duc de Luxembourg
329.	Louis Auguste François Casau de Villeneuve Le Comte dt. de Nismes — rue de la Ste Croix chez Mr. Les procureurs
330.	Cazeau Jerosme Giraud de Cazenave dt. Dazin — rue du four chez Mr. Gautier
331	Pierre Michel Nicé de St Quentin dt. de Noyon — rue St Jacques hotel d'Etampes
332	Simon Antoine Colin de Vaucelé dt. d'Autun — rue de Seine chez Mr. Gerard
333	Balthazard André Damot dt. de Glandorff — rue Galande chez Mr. Aubert
334	Pierre Azemar de Daguière de Lochon dt. de Comige — ruelle Ste Croix de la Cité chez Mr. Daure
335	Jacques Delaugle de St Maurice du Désert dt. du Maine — rue de la harpe chez Mr. François
336.	Jean Baptiste Belle de Moulin dt. d'Autun — rue Pierre Sarrazin hotel Soraz
337.	Guillaume Placide Canoutes de Gruere dt. de Condom — rue de montagne Ste Geneviève chez Mr. Placide
338	Guillaume Perier de St Martin d'Oydes dt. de Nismes — rue St Jacques de la Boucherie chez Mr. Oudin
339	Jean Pierre Viriaud de Chamberry dte. de même dt. — rue Perdue Place Maubert
340	Jean Dasoules de Blanzac dt. d'Angoulême — rue de la Harpe hotel Vienne

No.	Sieurs
341.	Jean Pierre Capdejille d'Ordizan Dpt de Tarbe = rue Quincampoix chez Mr Meurisse
342	Jean Burdin celuy même Dpt = rue de la Harpe chez M. Bureau
343	Silvain Cadeau de Chanteraine Dpt de Bourges = rue Trouvée chez M. Sabatier chez Mr Foy
344	Adrien Simon Boy de Chamfly Dpt de Dijon = rue St Martin chez Soubrion
345	Paul Come Bean de Chiché Dpt de Langres = rue St Jacques hotel de la Normandie
346	Quentin Gaudin de Flamicourt Dpt de Laon = hotel St Quentin chez Mr Gorain
347.	Luc Jean François Le Bar, de Gourfalleux Dpt de Coutances = rue de la Harpe porte hotel de Bourgogne
348	Jean Baptiste Guillard d'Orbay Dpt de Besançon = rue de la Parcheminerie chez Mr Lebrun
349.	Claude Theodore Bardy de Fère intendant Dpt de Soissons = rue de la Macon hotel de la Grenade
350	Adrien Lair de Longny Dpt de Bayeux = rue de la Harpe porte St Severin chez Mr Foin
351.	René François Jacquel Doisière de Lambale Dpt de St Brieux = rue Galande chez Mr Boudin
352.	Joseph Oliveira de l'Isle Camarin = rue de Colombier hotel St Paul
353	Pierre Dallier de Miramont Dpt d'Agen = rue de la Harpe hotel Orleans
354	Jean Maurice Sebile d'Auger même Dpt = rue de l'Hyrondelle chez Mr Dagen
355.	Louis François Maucourt, de Bury Dpt d'Amiens = rue de la Petrière
356.	Jean Chabane de Bobié Dpt de Perigueux = rue du Jardin du Roy chez Mr Lebrun
357.	Jean Baptiste Dabezies de Trouscas Dpt d'Auch = rue de la Harpe hotel du Roy de Siam
358	Jean Jacques Rondé de Bar sur Aube Dpt de Troyes = rue de la Petrière
359	Etienne Charles Louis de Lamarre, de Suriat Dpt de Besançon = rue de la Macon hotel St Louis
360	Jacques Colomet de Lorient Dpt de Vannes = rue de la Harpe chez Mr Herbin

N°.	SIEURS
361.	Alexis Claude Etienne de Jean, de la p.ne St Sulpice de Paris — rue de Grenelle hotel de Conti
362.	Edme Laurent de Nitry d.e d'auxerre — rue St Landry chez M. Chaudé
363.	François Joseph Jalheau de St Jean a Liege — rue du macon hotel des tresorier
364	Joseph Prevost de Faverge d.e de Genev — rue de montagne St Genev.e chez M. Cotis
365.	Pierre Louis David de Pouzange d.e de Lucon — rue de la harpe hotel de Rhiens
366	Alexandre Labit de la p.ne St marie Magdelaine en la Cité de Paris — rue St Benoit chez M. Lallouette
367	Etienne Vieussens de Gourdon d.e de cahors — rue St Paul chez hotel de La vieuville
368	Louis de Bourbon d'allegre d.e de clermont — rue de la harpe hotel de Londre
369	Joseph Poulle de montauroux d.e de Fréjus — rue du chantre chez Prevost
370.	François Mevoilhon de Volx d.e de Sisteron — rue Poupe chez M. Boyer
371	Jean Joseph Gaumont de Romatuelle d.e de Fréjus — rue macon hotel d'orleans
372.	Jean Baptiste Dauphin de Regusse d.e de Riez — rue macon hotel d'orleans
373	Thomas Charles Cordier de thiceville d.e de Lisieux — rue des Seiceaux chez M. hourlier
374.	Jean Baptiste Desprejol de Bordeaux même d.e — rue St Jacques hotel du duc de normandie
375	François Salvat de Peyruis d.e de Sisteron en Provence — rue des Carmes chez M.e Mutrelle.
376.	Jean Pierre Letellier de St martin d.e de Lisieux — rue des Seiceaux chez M. Bourlier
377.	Claude Guichenon de thoisey d.e de Lyon — rue de la harpe chez M.e Philipart
378.	~~Antoine~~ André, de St Cyr d.e de ~~Langres~~ Chartres — rue de marmouset chez M. Chopin Simon François
379.	Charles Mourot Thilliot d.e de tout — rue macon chez M. Goulet
380.	François Le Mesle de Laval d.e du mans — rue du Petit Pont chez M. Huguet

Nº.	Sieurs
381.	Jean Baptiste Guillaume Lauzeyde de Lyon Amie de rue de la harpe hotel Dame
382.	Jean Martin Mancuc de Moulis Dt. de Montauban rue du Petit Lyon chez Mr. Morin
383.	Jean Baptiste Laurent Faucheron de St. Paulo de Valogne Dt. de Coutance rue de la harpe chez Mr. Fourchanon
384.	Jacques Joseph Guillier de Boicourt Dt. de tout rue de la harpe chez Mr. Salin
385.	Leon Delloc de Marmande Dt. d'Agen rue de Mathurins Hotel Jupiter
386.	Jean François Dumont de Bly Dt. de Langres hotel St. Michel chez Mr. Dennin
387	Pierre Lamadon de St. Colombe Dt. de Condom rue des Mathurins Hotel Impériale
388	Jean Sarcaton d'Auzun Dt. de Tarbe rue du Foin Hotel de Picardie
389	Jean Durruty de Hasparren Dt. de Bayonne rue du Marais hotel St. Louis
390	Simon Villefourde de Chateau Chervix Dt. de Limoges rue du F. St. Antoine chez Mr. Dardan
391	~~Michel de Lepine de Laville de Detroit rue~~ Jean Doué de St. Clar Dt. de Auch abbaye St. Germain chez au Cafe allemand
392.	Jean Davane de St. Cyat Dt. de Auch abbaye St. Germain au Cafe allemand
393	Jean Augustin Achfeld de Leipsic Dt. de Saxe rue de Richelieu chez M. Jeffen
394	Jean Baptiste Hurbet de Gand Dt. de Flandre rue heur. hotel Dt. chez Mr. V. Le Clerc
395.	François Louis Antoine de Vaucelles de Dieuxivie Dt. de Troyes rue de la harpe chez heure hotel Dt. chez Mr. Dt. Leclerc
396.	Jacques Geraudie de Luberna Dt. de Limoges rue de la harpe chez Mr. Fontaine
397.	Jean Baptiste Valerie de St. Jean Dt. de Limoges rue St. Hyacinthe chez Mr. de Ruin
398.	Antoine Guerin d'Aspin Dt. de Vervins rue des Grands augustins chez Mr. Lemaître
399.	François Guillon de Clavier Dt. de Tours rue des Grands augustins chez Mr. Delamotte
400	Claude François Michel de Germigny Dt. de Besançon rue St. Jacques hotel St. Yves

COURS d'operations sous M. Sabatier 1786

N°.	SIEURS
401.	Pierre Damien Bailly de Craon dioc. de Besançon = rue de marivaux hotel St Louis
402.	Henry Camus de Dunay dioc. de Bourges = rue de la harpe chez M. Riquet
403.	Julien Louis Le maistre, de Bacilly dioc. d'avranches = rue de noyers chez M. David
404.	Eustaches Joulés D'arzis dioc. de Chalons = rue simon le franc chez petit hotel de champagne
405.	Filip cola de Namours dioc. d'auch = petite notre Dame chez M. le cuyer debourbon
406.	Jean Baptiste Benoist Dubayle de tarbes dioc. d'ax = pont au change chez M. charles Lemaigne
407.	Pierre Georges former de Doullezaut Lieutenant dioc. de tout = rue de la harpe chez M. Fally
408.	Jean Cantonnet de Lestelle dioc. de Lescar = rue des ff. St antoine chez M. Lamier
409.	Pierre Yaton de Jonquieres dioc. d'orange = rue Palais Royal chez M. Jubert
410.	Nicolas Irene de Bonnecourt dioc. de Langres = rue de mathurins chez M. Desormeaux
411.	Dominique Leglise de Begar dioc. d'ax = rue des ff. St antoine chez Baseau
412.	Jean Augustin Dart de Cosne dioc. de narbonne = rue St anne chez M. Dartes
413.	Etienne D'bous de Cosne dioc. de narbonne = rue St anne chez M. Dartes
414.	Isaac Sol de Geneve meme dioc. = rue de la Calandre chez M. hotel de Boisguit
415.	Louis Vincent Cartier de St Laurent de mure dioc. de Lyon = rue de beaujolois coin chez M. le Baron de Bonne
416.	Pierre Jouanneaux d'Eguraude dioc. de Bourges = rue St Louis chez M. Veliere
417.	Pierre Marie Villeneuve de Joubrune dioc. de tarbes = rue Gilles coeur chez M. enfolet
418.	Remi Pierre Flamant de meaux meme dioc. = rue Serpente hotel d'anjou
419.	Jean Dabon de Dijon dioc. meme dioc. = rue de la verrerie hotel d'arlon
420.	Jean Olimpe de Lamarre de la ville St Nicolas Dinbourg dioc. de Paris = rue Frepillon chez Mde marivaux

Nº.	Sieurs
421	David Richard de Trantome Dt. de Perigueux — rue de la Roque hotel d'Alencon
422	Bernard Courtes du ~~Mexique~~ Mirico Dt. de la nouvelle Espagne — rue Notre Dame chez Mr. Gario.
423	Hyacinthe Gavard de montmeliant Dt. de Chambery — rue de Thora St Jacques chez Mr. Binot
424	~~Etienne Ho~~ Jean Lauvix de Terranova Dt. de Sarlat — rue de la Harpe St Bourgeois chez Mr. Renaud
425.	Jean François à Ducros de la ville de Dt. de Clermont Ferraud — rue de la Harpe hotel Nanar
426.	Furié Lorillard de Ludon Dt. de Bordeaux — rue Galande chez Mr. Dusein
427.	François Chis d'Arallon Dt. d'Autun — rue de la Juiverie chez Delagrenier
428.	Jean Gautier de Serray de Martagne Dt. de la Rochelle — rue de la Harpe hotel de Rheims
429.	Furié Laurens de Barreau Dt. de Sens — rue de la vieille Draperie à la Ville d'Eu proche St Barthelemy
430	Furié Grale de St Sipriens Dt. de Limoges — rue St Jacques chez Mr. Lorrenot
431	Jean Mouginot d'Eclos Dt. de St Die — rue St Victor chez Mr. Lucotte
432	Jean Dupuis de Miramburg de St. Meme Dt. — rue de Condé chez Mr. Bernier
433.	Furié Campo de Monin Dt. de Tercan Haut Cambray maison du Sr Poyet
434	Jean Marie Rochemont de la ville et Dt. de Lyon — rue de Seine chez Mde Meubin
435.	Jean Baptiste ~~Clop~~ Clerot de Nabonge la Perouse Dt. de Reims — rue des Mathurins hotel Imperiale
436.	Nicolas Charles Corneille Duplessis d'Amiens — rue St Denis chez Mr. Beaupré
437.	Simon Bayle de Tarbes Dt. d'Ax — haut du Pavé chez Mr. Lebrun
438	Louis Rouillé de Coumont Dt. de Rethel — rue de Montmorency chez Mr. Longuet
439	Jean Forteza de Mont de Marsan Dt. d'Aire — rue Mazarine chez Mr. Arnoux
440	Bertrand Jaure de St Cirq la Roche Dt. de Limoges — rue de Poitou hotel de Brenda

COURS d'opération sous M. Sabatier 1786

N°	SIEURS
441.	Pierre Théodore Matton de la Gt. Sauveur N. de Paris — rue St. Martin chez Mr. Jongon
442.	Pierre Bourrey d'auterive Dt. d'Auche — rue St. Denis au Coffre de la bonne foy
443.	Jean Joseph Chauvet de Pixaucourt Dt. de Sabatier — rue de la haye hotel notre D.
444.	Jean Pierre Dejous Dt. de Sept — rue de la macon chez Mr. montreuil
445.	Pierre Eloi Dubourguet de la Verzyne de la Gt. St. Eustache de Paris — rue montmartre chez Mr. Jongon
446.	Henry François Augobert de moulin Dt. d'auxerre — rue St. Denis chez Mr. fontenay
447.	Pierre Berthelon de Berneaume Dt. d'auxerre — rue de richelieu St. Landrie chez Mr. chaudet
448	Jean de Longemont de la Gt. St. G. Lauxerrois de Paris — rue Louvre chez Mr. Lavt. de Rochemont
449	Jean Baptiste Joubot de Bayeux Dt. — rue St. Jacques chez Mr. La Cour
450	Pierre de Loustal de Jouan Dt. de Bordeaux — rue St. Jacques chez Mr. Bouvet
451.	Jacques Laurent de Cazeres Dt. d'Aire — vieille Rue du Temple chez Mr. Langlois
452.	Jean Delcros de Juriens Dt. de Cahors — rue de la harpe au Coffre d'Antoine
453	Jean Richon de Marsolan Dt. de Lectoure — rue de la Grande Truanderie hotel de Picardie
454	Jean Crin de Plaigner le Clerin Dt. de Rheims — rue haute feuille hotel de Lorraine
455.	Jean Baptiste Sergent de Vermont Dt. d'Autun — quay de Gourmelle chez Mr. Jourdeuil
456.	Jean La Fenestre de Morgan Dt. d'Aire — rue de Joüy hotel de Picardie chez Mr. Carlon
457.	Joseph Andre Turin de Paris Dt. d'Aix — rue chez St. Thomas chez Mr. Cadet
458.	Claude Houzeau de Puis Loup Dt. de Loudun — rue de noyer hotel d'Alsace
459.	Jean Labadie de Nerac Dt. d'Aire — rue Gingot chez Mr. Dolon
460	Jean François Roux de Bagé Dt. de Lyon —

N°.	SIEURS
461.	Lurie Joseph Guichard de bouchon Dx. de St Claude = rue de macon hotel St Louis
462.	Eustache Henry Marignier de monfort Lamory Dx. de chartres = rue de Gervais chez M. Dubraye
463	Jean Lurie Blanchet de mornaye Dx. de Jura = rue de chevet St Landeri chez Le chandelier
464	Jean Louis Antoine Fouquet de Pinay de Vicomte Dx. Dauvau = rue de la Calande chez Mde. Chivot
465.	Louis Dormeaux de la vienne Dx. de Touraine = rue Zacharie chez M. Girard horloger
466.	Nicolas Seraphin Joseph Scultin d'Ath Dx. de Cambray = rue de la harpe Cpse d'Artois
467	Jean Baptiste Francois Drouard de Vezin Dx. de Bayeux = rue de la harpe chez M. Viret
468	Francois Francois de Villefranche Dx. de Savoye = rue de bourbon de meaux chez M. Durand
469.	Lurie Dumont de Suboury de la chapelle Notoux Dx. de Bourgogne = rue de Seine chez M. Debaupe St. en chirurgie
470.	Lurie Poisgard de Vallaisrayan Dx. de Nazar = rue de Poitou hotel de Picardie
471	Charles Jarroquier de Varennes Dx. de Rheims = rue de macon chez M. Guillaume hotel de Trésorier
472.	Sault Thomas d'angouleme même Dx. = rue de Savoye grand chez M. Breton
473.	Louis Nicolas Jarroquier de Varennes Dx. de Rheims = rue de macon hotel de Trésorier
474.	Louis Henry Jerome Coumelle de mornaye Dx. de Tours = rue de marmousets chez M. Bertrand
475.	Rene Perdreau de la ville eveq. d'Angers = rue de Cluny chez M. Lefebvre
476	Jean ~~Picarie de St Ero~~ de Picarie Notoux Cpse de St. Foyrut Dx. de Perigueux = rue de Bievre hotel St Louis
477	Francois Louis Viste de Bonfavergt Dx. de Rheims = allée Cpse St Louis
478.	Lurie Francois de Montmorin Dx. de Chalons = rue St Jacques chez M. Armand
479.	Didier Marquis de Souilly Provoire Dx. d'Anjou = Cloitre de St Jean chez M. Armand
480	Marie Turcie de Cabos prise Dx. de Carcassonne = rue de la Harpe chez M. Bougard

COURS d'operations sous M. Sabatier 1786.

No.	SIEURS
481	Antoine Roundeau de Libourne dte de Bordeaux = rue Galande chez M. Le Roux
482	Mathieu Teroumier de St Gilles dte de Vilna rue de la harpe au Caffé d'Anfour
483	Etienne Gabriel Boucheron de montrichard dte de Tours rue des noyers chez M. Guillet
484	Antoine Thomas Roch Ferraud de montrichard dte de Tours = rue des noyers chez M. Gillet
485	Jean Joseph Tauziac de Broüillet dte d'Auch = Place Cambrage chez Mr. Dyé
486	Joseph Etienne Isnard de Magagnosc dte de Grace = Place Cambrage chez Mr. Dupont
487	Jean Lappel de Venelette dte de Roüen rue Roüillemb chez M. Vallois
488	Barthelemy Grelaud de Grand bourg dte de Limoges rue des Macons hotel St Louis
489	Jean Conrad Beauron de Bouffole dte de Bar en Juine = Fauxb. du Petit chez M. Martin
490	Philibert Garquet de Belleville dte de Lyon = rue de la harpe chez M. Cottier
491	Clement Michaud de St Antoine dte de Bordeaux = rue St Jean de latran chez M. Esprit
492	Jean Baptiste Bertin de Meaux dte de Beauvais = chez M. Lallemand rue de Bourbon
493	Jean Baptiste Simon de St Loup de la Salle dte de Chalon = rue de la harpe hotel d'Arcourt
494	Lambert Joseph Maigret de la ville et dte de Namur = rue Galande hotel de chatillon chez M. de
495	Joseph Sergent de Seine dte de Conflans = rue des fossés chez Mr. de Gaudron
496	Jean Charles François Renault Fourmé de Compiegne dte de Meaux = rue de la harpe chez M. Talby
497	Michel Gourdet de Montbahon dte d'Agen = rue de Matturins hotel Imperial
498	Louis Auguste Canot, de bonne nouvelle à Paris = rue St augustin chez M. de la chaume
499	Pierre Abram de Cuna dte d'Aire = rue St victor chez M. Morillon
500	Pierre Amare de Bauné dte de Tarbe = rue des fossés St Germain de gros chez hotel de la fonderie

N°.	SIEURS
501.	Jean Guyon de la ville et d.e de Nevers — rue hautefeuil chez M.r Doigny
502	Joseph Guiraud de Caune d.e de narbonne — rue de la vannerie chez M.r Bougrel
503	Jean Senard de St Savigniat d.e de St — rue du four St hilaire chez M.r Lacour
504	Jean Baptiste Guillaume Meschinet de Genève même d.e — rue de la harpe A N° 20
505	Jean Louis de Combe des Ruais de la ville et d.e de Rennes — rue des Cordeliers hotel de Limoges
506.	Jean Labastide de St Cloud d.e de Paris — rue St Severin chez M.r Mirela
507	François Desmare de hablonville d.e de Sez — rue de Savoye chez M.r Carpentier
508	Charles Desport de la Sobe d.e de Perigueux — rue St Jacques chez M.r Plin
509	Joseph Curau Lallemand Rue Aubry Le Bouche De Drizen en Allemagne

arreté Le 24 mars 1786 — Sabatier

Nº.	Sieurs

Nº.	Sieurs

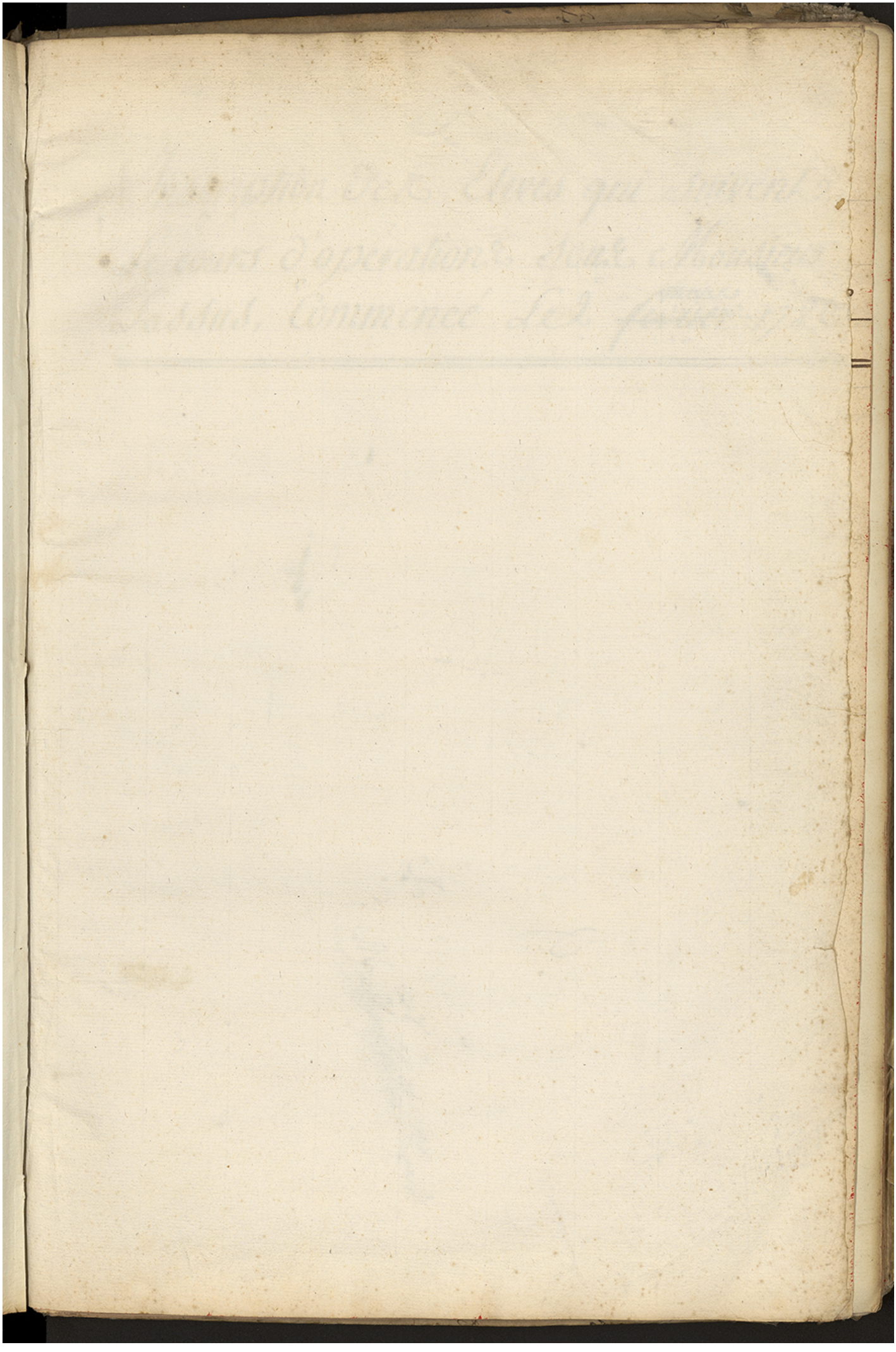

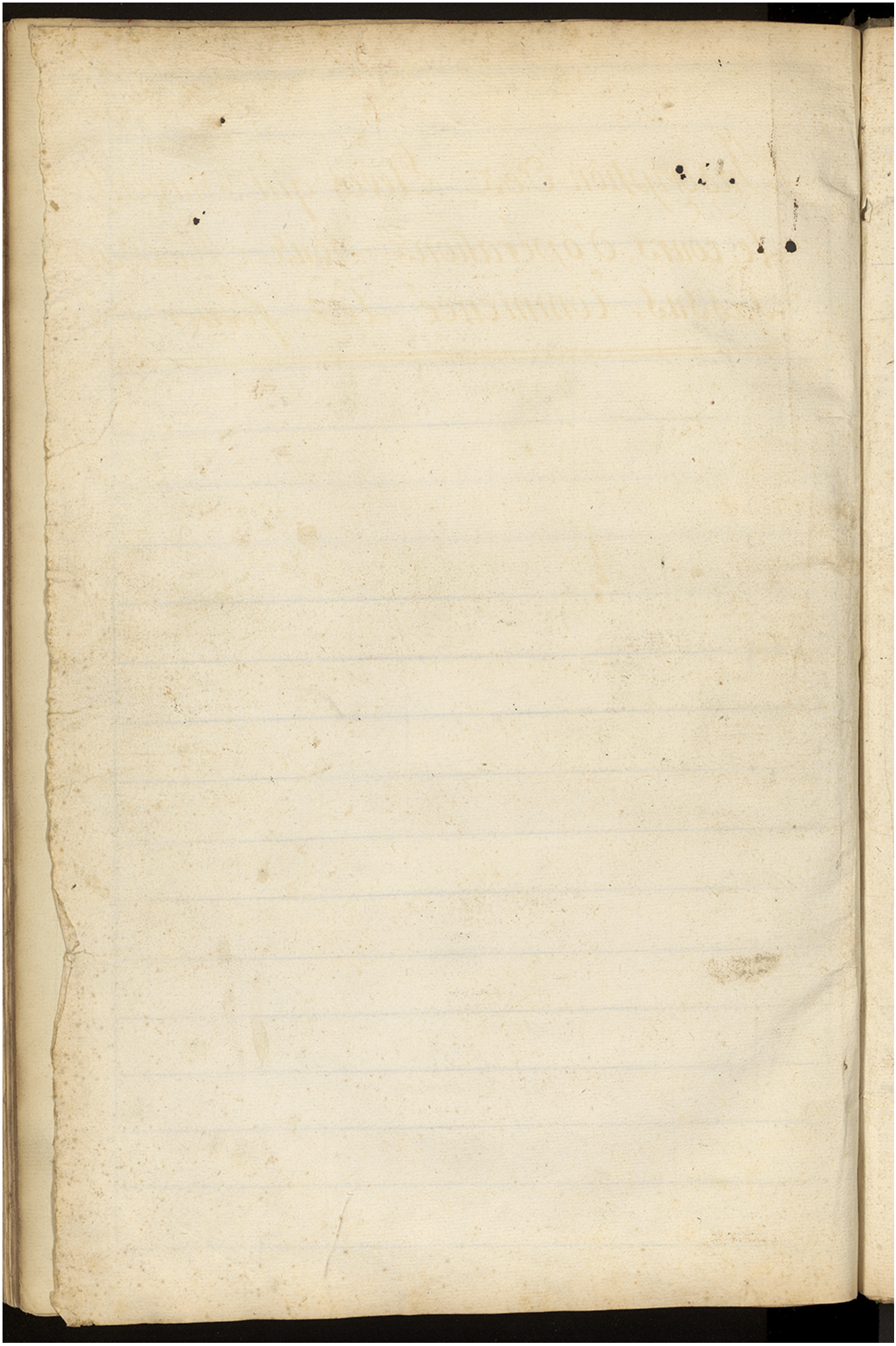

14.

Inscription des Eleves qui suivent
Le cours d'opérations sous Monsieur
Sassus, Commencé Le 2 ~~février~~ mars 1786

11-7-6
12-7-6

10-10
6-13-6
4-6-6
19-10-

COURS d'operations sous M. Lassus Com.ce 2 mars 1786

N°.	SIEURS
1.	François Bernier de Puisson d.e de Bordeaux = rue des Cordiers hotel St Pierre
2.	Jean Boissel d'auriac d.e de Perigeux = rue des Cordiers hotel St Pierre
3.	Louis Jacques Robin de Nemy d.e de Lucon = rue des mathurins hotel Imperiale
4.	Edme Lazare Gerdy de Bagneux d.e de Langres = rue St Hyacinthe chez Mr. De Rheims
5.	Ferdinand Joseph Van de Casteele d'Oudenbourg d.e de Bruges = rue des mathurins hotel Imperiale
6.	Guillaume Daurenque de Saumon d.e de Condom = rue St Jacques chez Mr. Romanet
7.	Jacques Auguste Bouvard de Jasaume d.e de Troyes = rue de la harpe chez Mr. Simon
8	Laurent Maunier de Rohan Rohan d.e de Ste = rue de Tournon hotel du St Esprit
9.	Pierre Joseph St. Martin de Benet d.e de la Rochelle = rue de Tournon hotel du St Esprit
10	François Louis Duval de St Germain en Coglay d.e de Rennes = Carrefour St Benoit au Fort Sansons
11	Simon Borderes de Sort d.e d'Ax = rue St Sauveur chez Mr. Labatte
12	Gregoire Joseph Pyssonier d'Ypres Rheims d.e en Flandres = rue Celande chez Mr Gorgie
13	Edme Guillaume de Brienne de Tonnere d.e de Langres = rue des mathurins chez au duc de Normandie
14	Gregoire Joseph Flamand du mont St André en Brabant d.e de Namur = rue des Cordiers chez Mr. Tournant
15.	Jean Million de Colombier d.e de Ste = rue des Cordiers hotel St Pierre
16	Jean Constant de Cuba d.e de Perigeux = à Vaugirard chez Mr. Monisart
17.	Pierre Marien de Berlon d.e d'Euvers = rue de l'arbre sec chez Mr. Labbé benard
18	Nicolas Joseph Riviere de Sasy d.e de Rheims = rue Barbet chez Mr. Mison
19	Pierre Mercier de St Denis Lachevasse d.e de Lucon = rue des Cordiers chez hotel de Provence
20.	Paul Edme beau de Chiché d.e de Langres = rue St Jacques hotel de Normandie

COURS d'operations sous M. Lasnier 1786.

N°	SIEURS
21.	Alexandre Dufour d'Albas dioc. d'Alet en Languedoc = rue de foin hotel Chaumont
~~22.~~	François Louis Verschraeghen de Lille dioc. de Gand = rue du dauphin chez M. Larrommier
23	Nicolas Dumesnil de Pont dioc. de Bayeux = rue Galande chez M. Delobel
24	Jean Baptiste Bertrand de Magué Lyonnois dioc. de Besançon = rue de rouge rond hotel de Beaufremont
25.	François Mitault de Marsé dioc. de Sées = rue St Nicaise Maison de M. St Germain
26	François St. Jeannet de Lubiac dioc. d'Auch = rue des Boucheries hotel d'Alsace
27.	Etienne Valentin de Marvejols dioc. de Mende = rue St Antoine chez M. Le Clerc
28	Pierre Dumoulin de Verac dioc. de Cahors = rue du cordelier hotel de Limoges
29	François Dupasquier de St Gilles d'Ost dioc. de Nismes = rue du cordelier hotel de Limoges
30	Jean La Brousse de Montignac dioc. de Sarlat = rue du cordelier hotel de Limoges
31.	Jean Baptiste Ducros, de St Jullien en Brovance dioc. de Sisteron = rue du cordelier hotel de Limoges
32.	Pierre Arrivée de Thorigné dioc. de Poitiers rue de la harpe chez M. Rondet.
33.	Jacques Lemmier de Grand Pré dioc. de Clermont = rue neuve de grenelle chez Mr Catagni
34	Pierre Simoneau de Saint Sinceil dioc. de Lavaur = rue St Jacques hotel de normandie
35	François Petiteau de St. Virien dioc. de Sarlat = rue du foin hotel Chaumont
36.	Antoine Guillot de St Sibardeau dioc. d'Angoulême = rue du Cordelier hotel de Languedoc
37	Jean Jacobus Wysmaer de Montaigu dioc. d'Anvers = rue du petit Sion chez M. Rabec
38	Michel Giraud Lepine, de Laville et dioc. de Tours = rue Jacobin chez M. Gelin
39	Pierre Botteraud de St Christophe de Cano dioc. de Bordeaux = rue des poirées hotel de Cavarie
40	Jean Louis Meller d'Heron Lavalle du Canton de Berne en Suisse = rue et hotel de la harpe

COURS d'opperation sous M. Lasurce 1786

No.	Sieurs
41	Pierre Chalot de Perelle, de Couches dioc. d'Avranches — rue d'Amphan chez M. Leroy
42	François Pomerede de Mimizan dioc. d'Ax — Ecrit Mre Dr. chez M. Navarre
43	Guillaume Antoine Dufour, de Lezan dioc. d'Alais en Languedoc — rue de Poitou hôtel Chaumont
44	Jean Baptiste Perrier de Castelnau de Montratier dioc. de Cahors — rue de Bourbon St Honoré
45	Bernard La Rigaudrie de St Mesard dioc. de Perigueux — rue Bailly hôtel de Petit Lion
46	Pierre Duservaut de Houlies dioc. de Condom — rue du Temple chez M. Lafargue
47	Charles Jacques Marie Agane de la ville et dioc. de St. Malo — rue de Cordelle hotel de Languedoc
48	Ambroise Marie Hay, de la ville et dioc. de St Malo — rue de Cordelle hotel de Languedoc
49	Jean Pierre Darnerie d'Unas d'Agnas dioc. de Condom — rue St Marguerite Hotel St Marge.
50	Jean Ceul de Castelsagrulle dioc. de Cahors — rue de Poitiers hotel de Picardie
51	Philippe Delpuy, de Soisy Castel Montjoy dioc. de Cahors — rue des Poitiers hotel de Picardie
52	Louis d'Abbadie de Mons dioc. de Lescar — rue des Poitiers hotel de Picardie
53	Jean François Perrire de la pse St Laurent à Paris — Ecrit Louis 15 chez son pere
54	Denis Pierre Claude Adrien de Jeune de la ville et dioc. de Rouen — rue de la Harpe hotel de Narbonne
55	Aimé Dupraz d'Annecy dioc. de Geneve — rue du Plat. St Jacques chez M. Le Brun
56	Nicolas Coutaud du Grand Brusigny dioc. de Rouen — rue de la Coutellerie chez M. Gerard
57	Henry Castagné d'Oleron Archeve dioc. — rue de Temple chez M. Renaud
58	Joseph Carbonneau de Flonneau dioc. d'Auch — rue Macon chez M. Grangetiere
59	Joseph Latané de la Grange de Guillac dioc. d'Aire — rue du haut de la mouche chez M. Poey
60	Guillaume Girard de Solias dioc. d'Auch — rue des Poitiers chez M. Mabille

COURS d'operation sous M. Lassus 1786.

No.	Sieurs
61.	Pierre Jacques Loucyer, de Cornac dce de Cahors = rue de la parcheminerie chez Mr. Le Roux
62.	Louis François Cigagne de St Nicolas dce de Bourges dce de Paris = rue St André des arts
63.	Martin Darnau de Lourous dce de Tours = rue des Poirées hotel de Pardieu
64	Jean Jules Limoyne dce de St Roch à Paris = rue Bayonne aux Etrangers chez Mr. Damoiseau
65.	Philibert Lethier de St Jean dce de Lyon = rue des vieilles Etuves chez Mr. Chagny
66.	Jacques Gaudriot de Perigueux dce de Caen = rue Mouffetard chez Mr. Labie
67.	Jean Baptiste Marie de Gallaches en Poudrigues dce de Genève = rue de Seine chez Mr. Bonet
68	François Lymery de Lizon dce de Perigueux = rue des cordiers hotel St Pierre
69	François Sarrieu Petit de Montaux dce de Carpentras = rue St Bernard chez Mr. Jourfier
70.	Antoine Chereau d'Ebreuil dce de Limoges = rue Calandre hotel St Germain
71.	Jean Reol Capitaine de Justice dce de Rhodez = rue de Bievre chez Mr. Morice
72.	Louis Auroux de Cazoux dce d'Auch = rue du Mouceau St Gervais chez Mr. Jacob
73.	Bernard Frechac de Frezens dce de Condom = rue de Poitou hotel de Picardie
74	Barthelemi de Brye, de Nevers dce d'Autun = rue de Roulle chez Mr. Valle
75.	Jean Nauder de Blois dce de Clermont = rue St Jacques chez Mr. Jacob
76.	Guillaume Placide Casoulette de la Grave dce de Condom = rue du Montparnasse St Germain chez Mr. Fraiche
77.	Louis Sebastien Saucerotte de Semur dce de Nancy = hotel Tournon rue Traverse
78	Jean Maystonet d'Orthez dce d'Aix = Faubourg du Temple chez Mr. Le Claire
79.	Jacques Abdon Peyrouin, de Nismes dce de Montauban = rue St Anne chez Mr. Lemaire
80.	Pierre Brunerie de St Flour dce de Perigueux = rue de la Cauchoise Colombe chez Mr. Caron

N°.	SIEURS
81.	Guillaume François Jobé de Lille d.e du mans = rue de la harpe chez M.r Riquet
82	Michel Joseph Allain demizit, de dourrnonnay d.e de quimper = rue de la harpe chez M. Boullon
83.	Jean fournier de Melay d.e de Besancon = rue du Plâtre St Jacques chez M. Lebrun
84.	Jean Soubeau de Poyartin d.e d'ax = rue St Jacques chez M.r ~~[illegible]~~ Petit
85.	Jean Massot de la ville de Rheims d.e de ~~Rheu~~ tarbe = rue de la Bannerie chez M.e André
86.	Jean Louis Congé de challay d.e de St = rue du bacq chez M. Guerin
87	Pierre Elie, de Damazan d.e de Condom = aux Caserne des Gardes françoises a Popincourt
88	Pierre Monceau de Baugé d.e d'angers = rue de Reims et College
89.	François faberés, de St Jullien d.e de Bordeaux = rue de Rheims et College
90.	François Le Gros, d'auvers d.e d'angers = rue montmartre chez M. Grosbois
91	Pierre Joseph Romain Casenave, de belleville d.e de Paris = rue St Pierre chez M. George
92	André Lanuse d'athez d.e d'ax = rue Galande chez M.e fournier
93	François Jean Sonnet, de montoir d.e du mans = rue de la Roquette f.g St antoine chez M. Doublé
94	Jean Duvigneau d'agsac d.e de tarbe = rue de Bussy chez M. Colin
95	Pierre Gargaud de Coulon d.e de Perigueux = rue des Cordiers chez M. Bernier
96.	Pierre de la tour de Bleré d.e de tours = rue des Grands heurleurs chez M. Boufits
97	Dominique Pieux de Puntoux d.e d'auche = rue de vaugirard chez M. Le Coq
98	Lambert Robyns de la ville et d.e de liege = rue des mathurins hotel Imperiale
99	Jean Bertrand de Lalande, d'angoulême même d.e = place sorbonne chez M. Cordebar
100.	Antoine Salanave de la reuse d.e d'oleron = rue St ~~[illegible]~~ desgré chez M. Clausé

COURS d'opérations sous M. Lassus 1786.

No.	Sieurs
101.	Jean Soulet de Reims Dse de Champagne rue St Jacques chez la Boulonnois chez M. Antoine
102	Pierre Joseph Macquet de la ville de Namur rue Galande chez M. Delafaye
103	Jean Baptiste Cousin de la ville de Rouen rue Galande chez M. Delafaye
104	Simon Dupuy de Burgalais Dse d'Auch rue Mouffetard chez Lebeau
105	Pierre Antoine Adolphe de Beaujeu Dse de Troyes rue de Bethizy chez M. Perrot
106	Guillaume Seytres, de Cazeres Dse de Grace rue St Jean de Beauvais chez Du Palais
107.	Jean Baylac de Campan Dse de Tarbes rue de Bonne Hotel d'Irlande
108	Jean Pierre Aimé Pommereau d'Angerville Lagata Dse de Chartres au College des grassins
109	Louis Joubert de Bagnols Dse d'Uzes Paré de la Porte St Denis chez M. Barbier
110	Charles François Magnan de Lasarthe Dse de Sens rue St Jacques chez M. Grogarier
111	Jean Pierre Jacques de Montastruc Dse d'Auch rue de Serre chez Pitau
112	Jacques Dufour de Sudes Dse de Rheims rue St Martin chez M. Janvier
113	Etienne Laisné de Beaufort de Valle Dse d'Angoulême rue des Cordeliers chez M. Gautier
114	Antoine Raymond de Cazeres Dse d'Aire rue Notre Dame des Champs Hotel Lorraine
115	Gilbert Decazes de Valadon Dse de Bourges rue St Germain Lauxerois chez M. Lecreux
116	François Coutaud de Coutures Dse de Troyes aux Jacobins
117	Remi Lafond de St Cricq Dse de Tours rue de la Harpe chez M. Piquet
~~118~~	Jacques Cartier de Marigny Sse d'Aire Dse d'Auteuil rue de la Calandre chez M. Cartier
119	Bertrand Seguy des Cours Dse d'Aire rue des Macons chez Hotel d'Angleterre
120	Etienne Darlas, de Bayonne même Dse rue et Hotel St Christophe

COURS d'opérations sous M. Lassus 1786

Nº.	Sieurs
121.	Jean Jacques Grosjeux de la Guiraude de Montauban Dioc. de Bourges — rue St. Jacques Caserne des Gardes françoises
122.	Jean Barrail de Nay Dioc. de Lescar — rue des Noyers Collège de Reims
123.	Philippe Causaubon de Pau Dioc. de Lescar — rue de la Parcheminerie chez Mr. Chevalier chez Mr. Hirel
124.	Pierre Laborde de Sorlet Dioc. de Lescar — rue des Sept Voyes Collège de Reims
125.	Bernard Berthelot de Dole Dioc. de Tours — rue de la Lanterne chez Mr. Gilet
126.	Dominique Pelle de Bailleul Dioc. d'Ypres — rue St. Andre des Arts aux Offices des Arts
127.	Pierre Abadie de Dorinclos Dioc. de Tarbe — rue St. Honoré chez Mr. Guerin
128.	François Despax de Daudanville Dioc. de Toulouse — rue Grove Coeur chez Mr. Brunet
129.	François Suyrajoux de Bourg de Visse Dioc. de Perigueux — rue des Cordeliers chez Mr. Barnier
130.	Jean Fragon de St. Barthelemy Dioc. de Limoges — rue des Cordeliers chez Mr. Barnier
131	François Perrier d'Alcy Dioc. de Geneve — rue Galande chez Mr. Chaubert
132.	Jacques Nicolas, Auboug de Champsaur Dioc. de Limoges — rue des Cordeliers hotel St. Pierre
133	Jean Jacques Marcel Frot de Jumeaux Dioc. d'Autun — rue St. Jacques
134.	Bernard Cabanes de Cros Dioc. de St. Flour — rue St. Jacques chez Mr. Hunot
135.	Antoine Pierre Gillmard de Barbier Dioc. de Reims — rue St. Victor chez Mr. Goatin
136.	Julien Desommier de Soudé Dioc. de Meaux — rue St. Martin La Poterie
137.	Jacques Antoine Figuerey de Dole Dioc. de Besançon — rue St. Jacques chez Mr. Cullerier
138	Nicolas Paul Gauvrier de St. Jean de Bonneval Dioc. de Chartres — rue Galande chez Mr. Caire
139.	Jean Duclos de Beaumarchais Dioc. d'Auch — rue des Poirées hotel de Picardie
140	Jean François Abadie de Calavante Dioc. de Tarbe — rue St. Germain Auxerrois chez Mr. Meniel

N°.	Sieurs
141	Pierre françois Godefroy de montauban d.e d'amiens = rue neuve notre dame chez Dotet
142	Jean Baptiste Gaudron de Perisy d.e d'amiens = rue des noyers chez M.r Patinot
143.	Pierre Dariol de Pomarene d.e d'ax = rue St dominique chez M.r Richardau
144	Julien Challaau de St maure d.e de tour = rue Coqueron hotel du Portemaux de P. d'angleterre
145.	Jean Paul Durbas de St Lary d.e d'auche = rue Vaugirard chez M.r marechal
146	Antoine Lagresar de chourgniat d.e de Perigueux = rue St Denis chez M.r morel
147.	Louis françois Gabriel Letier de Bray d.e d'amiens rue des noyers chez M.r Patinot
148.	Jean Baptiste Pinchaud de la ville et d.e de Lemoyes = rue de la Grande truanderie chez M.r mally
149	Jean Baptiste Moulin d'oppede d.e de Cavaillon = rue de Cluny chez M.e meunier
150.	Isaac Brault de monnoye d.e de tours = rue du Roule chez M.r Caré
151	Jacques Privat de St martin d.e d'uzés = rue du verbois chez M.r Didot
152.	Joseph Javannin de Cablis d.e de macon = rue St Jean de la tran chez M.r Dupart
153.	Vital Dauriac de Couleus d.e d'auche = place Cambraye petit hotel Dauphine
154	Jean Baptiste arnaud de Bayet d.e de clermont = rue de St Pierre chez M.r arnaud
155	Michel Combes de St Germain d.e de la perouse = rue St honnoré chez M.e V.e Dupré
156	Pierre Meurielle de St madere d.e d'aire = rue des Pairies hotel de Picardie
157	Pierre Rondeau de chemillé d.e du mans = rue du Roule chez M.r Pally
158	Geoffroy Dufoub de Duchatare d.e de Lemoyes = rue des noyers chez M.e Dufoub
159.	Gabriel Martinot de St Sault d.e de Perigueux = rue de Bourbon chez M.r aux ennies de M.r d'arlon
160	Jean Baptiste Nicolas Albert becourd, de Quievre d.e d'amiens = rue charlot chez M.r devrie

N°.	SIEURS
161	Jean Baptiste Jurbaut de Poitiers même d.e — rue des Platre chez M. Vertet
162.	Jean Dominique Dulin, de tar d.e de tarbe — rue St antoine chez M. Vrutor
163	Leonard Pisardie de la ville et d.e d'ax — rue St antoine chez M. Hubert
164	François Du Celleir Baudinière de montmorillon d.e de Poitiers — rue de la harpe hotel de Londre
165.	Jean Baptiste Borde de la ville et d.e de limoges — rue du Sepulcre chez M. Venisy
166.	Pierre Louis de miramon de Bedouse d.e d'oleron — rue du Plastre chez M. Morant
167.	Claude Gaillard de chatheson sur seine d.e de Langres — rue Perin Gacelin chez M. son oncle
168.	Bernard Dutourné de houga d.e d'auche — rue Regratier chez M. Le cuillon
169.	Pierre Lemez de moulin d.e d'autun — rue du Cordier chez maison des Jacobins
170	Joseph Dandouau de teraube d.e de Lectoure — rue du Grand heureleu chez M. Joui
171.	René Rocher dit Lariere de Couterne d.e du mans — rue de la verrerie chez M. Brittant
172	Jacques Raillard de Bangy d.e de Bourges — rue St Denis chez M. Belancourt
173.	Jean Faberes de Barcelone d.e d'auche — rue du Poirée chez M. Caillot
174	Gibert Le Cousturier de Riom d.e de clermont — rue de Pantevaux chez M. Lebon
175	André Michel Le Chapton de St Severe d.e de Coutance — rue et hotel pierre Sarazin
176.	Georges Le Roussel de St Severe d.e de Coutance — rue de la harpe hotel du bœuf Couronné
177.	Pierre Paul La Barre d'Erouville d.e de tours — rue neuve de Richelieu chez M. Cordebar
178.	Guillaume Meliard de St Julien d.e de Limoges — rue de la Calande chez M. Hubert
~~179.~~	Claude François monceau de Jouvelle d.e de Besançon — rue du Plastre chez M. Le Brun
180	Jean Pierre olivier de Besord d.e de Besançon — rue du St Pere chez M. Taria

No.	Sieurs
181.	Louis François Richard de matasubbe Dioc. de Sens = rue St Germain Lauxerrois chez Mr. Labbé Marie
182.	Dominique Maire de Marthon Dioc. de Cahors = Rue de Mombrun Hotel de Bourgogne
183.	Dominique D'abadie d'Camayou Dioc. de Cahors = rue beaubourg chez Mr. Mevelet
184.	Jean Darteyre de St Gery Dioc. de Perigueux = rue St Severin hotel St Maure
185.	Mathieu Meilhan de bourg nouvelle à Paris = rue de Cléry chez Mr. Durand
186.	Jean Joseph Lentejac Descalans Dioc. d'Auche = rue des fossés chez Mr. Dupeyrat
187.	Jean Laboredes d'Laboa Dioc. de Lescar = rue des f.S. ou temple chez Mr. Renaud
188	Charles Joseph Warmer de Villers Cotterets Dioc. d'Amiens = rue St Jacques chez Mr. Mouchon
189	Guillaume Auzane de St Lo Dioc. de Coutance rue Marmouset No. 6 bis
190	Antoine Castex de Cauget Dioc. de Dax = rue St Antoine chez Mr. Galy
191.	François Gamain, de Longpré Dioc. d'Amiens = rue de la Verrerie
192.	Adrien Letarade, de Madrian Dioc. de Cahors = rue de Poitiers hôtel de Picardie
193.	François Daudebertaud de St Projet Dioc. de Cahors = rue de la Harpe chez Mr. Petit Pont d'Orsay
194.	Pierre Delpeuch de la Roque Dioc. de Montauban = rue des Prouvaires chez Mr. Jourdain
195.	François Gazot d'Aire la Basilique Dioc. d'Augoulême = rue de Cléry à la Croix chez Mr. le Peintier
196.	Antoine Matoteau de Cauquis Dioc. de Nevers = rue Montorgueil à la Corne du Gardin François
197	~~Charles Genieys de la Riviere Dioc. de Dol = rue des Mathurins hotel Imperiale~~ Michel Marion de Fraville Dioc. de Coutance = rue Serpente chez Mr. Gerard
198	Julien La Combe de Terrason Dioc. de Sarlat = rue des Francs Bourgeois ~~chez~~ hotel de Bordeaux
199.	Denis Loustau de Lestelle Dioc. de Lescar = rue de Louviers chez Mr. Durand
200	Raymond Daguin de Navarrenx Dioc. de Bayonne = rue de Poitiers chez Mr. Cailleau

COURS d'opération sous M. Lenar 1786

N°.	SIEURS
201.	Jean Boutard de Soutgibeau d. d'Auterroche rue St Victor au premier à St Nicolas
202.	Jean Dumont d'Aubrive d. de Langres rue St Hyacinthe chez M. Riviere
203	Pierre François Alexandre Thevard chirt maître en chirurgie d. de Coutance rue St Victor chez M. Courchamps
204	Jacques Celeste Guillemin de Briarde d. de Coutance rue de la Harpe chez M. Courchamps
205	Charles François Minamaud de Sauvagnac d. d'Albi rue Sauvage chez M. Lay
206	Jean Baptiste Lefourdroit d. de Coutance au College de Navarre
207	Pierre Rollier de Marsan d. du Mans rue Dauphine et d'enfer chez M. Dumoutier
208	Thomas Jacky chirt maître d. de Limoges rue des Ardents chez l'hôtel St Pierre
209	Pierre Fiolet d'Amont St Jean d. d'Autun rue de la Harpe chez M. Simon
210	Guillaume Lafond d'Aire d. de Limoges rue neuve Grenelle chez M. Dejean
211.	Hubert Louis Bellier Lamotte de Crevan d. d'Auxerre rue neuve St Victor chez M. Didier
212	Edmond Louis François Hubert de St Mihiel d. rue de la Harpe hôtel Jerusalem
213.	Antoine Bernardeau de Chateau Renaud d. de Tours rue Sauvage chez Partageon
214	Jean Duplan de Condom d. de Lescar chez St Germain chez M. de Rosé
215.	Joseph Cuffite de Solom d. de Tarbe rue Pavée chez M. Dupuis
216	Raimond Gignous de Douzac d. de Condom rue St Jean de Beauvais au Caveau des Garçons français
217.	Joseph Dimazade de Castres d. de Toulouse chez le Chevalier Du Guet No 5
218	François Babelon de Chargé d. de Langres rue de Noyé chez M. Caillot
219	Bernard Dormefoy de la Batut d. de Tarbe rue Dauphine chez M. Martinet
220	François Prosper Cazes de Belmont d. de Tarbe rue des Canettes chez M. Charagnac

COURS d'operation sous M. Lisfranc 1786.

N°.	SIEURS
221.	Eusebe Laurens, de la ville de Lyon — fait un Drayon chez ler. Medefait
222.	Quantin de la ville, de Jouy Soutelle Dpt de Maurain — rue Neuve St Julpice
223.	Jacques Jean Verdon de St Hilaire Dpt de la Rochelle — rue des Mathurins hotel Jerusalem
224	Jean Berthault de ville Dpt de Bourgogne — rue Montmartre chez Mr. Bourgoin
225.	Louis Chardonneau de la ville Dpt de Poitou — rue des Cordeliers hotel Languedoc
226.	Jacques Alexis Proust de Chateleraud Dpt de Poitou — rue St Denis chez Mr. Vendocq
227.	Antoine Dunion de St Orse Dpt de St Origny — hotel de la Comte Joy rue St Jacques
228	Pierre Laurent de Brezolon Dpt de Poitou — rue St Victor Place de chez Mr. Noel
229	Charles Pierre Amelon de Bort Dpt de Berry — Place Cambray hotel Dauphin
230	Siprien Gilbert de la ville de Jaune Dpt de Condom — rue de la Harpe chez Mr. Robinet
231.	Jean Hypolite Carbonnel Sora Dpt de Poitou — rue du Plat chez Mr. Moreau
232.	Jacques Pierre de Jertas Dpt d'Auvergne — Faubourg St Germain chez Mr. Duclos
233.	Jean Martin de Renaison Dpt de Lyon — rue St Denis chez Mr. Lenoir
234.	François Archevesque de St Leger Dpt de Bretagne — rue de la Harpe chez Mr. de Archanon
235.	Joseph Louis d'abbadie de Madrian Dpt de Bretagne — rue Coquenard chez Mr. Lizard
236.	Pierre Notaire d'Angal Dpt de St. — rue neuve St Marc montmartre chez Mr. Dequeux
237.	Alexandre Daudibertieres de St Projet Dpt de Cahors — rue de la Harpe chez Mr. Lebrun
238.	Jean Jacques Drué de St Hilaire de Fourras Dpt de la Rochelle — hotel de Rue de Richelieu
239	Pierre Leger Brouillaux de Nazac Dpt de Perigueux — rue de Jouy St Hilaire hotel St Ambroise
240	Antoine Abattu Salmade de Gironne, Dpt d'Albie — rue des Cordeliers hotel de Limoges

N°.	SIEURS
241.	Guillaume Boucher de Castera d. de Lectour rue St Severin chez Mr. Chevalier
242.	Joseph Tartase de Poudenas d. de Condom rue de la harpe chez même hotel
243.	Pierre Duval de St Disan d. de Bordeaux rue des Poirés hotel de Picardie
244.	Claude Charles Prost de Neuville l'archevêque d. de Lyon rue des Poirés hotel de Picardie
245.	Jean Baptiste François Blanchard de Valmagnac d. de Limoges rue des Carmes chez Mr. Gamé
246.	Gregoire Theodore Ollivaud de Genozac d. de St rue des macons hotel de la Grenade
247.	Percivalle Banks de Limé en Irlande rue du four St hilaire chez Mr. La Cour
248.	Antoine Joseph Dariste du bar d. de Grace rue St honoré hotel de l'oratoire
249.	François Voythier de Serqueux d. de Besançon rue du Paon hotel notre D.
250.	Jean Coupenne de St ~~morel~~ mons d. d'Auch rue des Poirés hotel de Picardie
251.	Jean Emanuel Bousergent de Chateaudun d. de Chartres rue de tournon hotel du St Esprit
252.	Joseph Bonnefoy de la Batut d. de Tarbe Pont au change chez Mr. Olivier
253.	François La Borderie de Rancon d. de Limoges rue St Jacques au nom de Jesus
254.	Thomas de Maison de Viliat d. de Perigueux à la Petite Pologne chez Mr. Boete
255.	Jean Combe d'Azerac d. de Perigueux rue des ff. B. du temple à la Caserne des Gardes françoise
256.	Pierre Massé de St hilaire d. de Limoges rue des Cordiers hotel de Bordeaux
257.	Guillaume Oslyn de Brouff d. de Limerick en Irlande rue des macons hotel St Louis
258.	François de Paule Carbonau de Poulhiac d. d'Auch rue de la harpe chez Petit hotel d'Arcours
259.	Pierre Lapayre d'Ans d. de Perigueux rue du temple à la Caserne des Gardes françoise
260.	Pierre Joseph Massoc de Pouposse d. de Lectoure rue des Poirés chez Mr. Caillot

COURS d'opération sous M. Lassus 1786

Nº.	SIEURS
261.	Jean Louis Provendier de fredeval dde de Blois = rue montorgueil chez Mr. Louis
262.	Hyacinthe Dassoud de montastruc dde de toulouse = rue des marmousets petit hotel de malthe
263	Etienne Mortesaigne de Beneveut dde de Limoges = Place Dauphine chez Mr Belletoise
264	François Laurens de Lusignan dde de Nyz = rue de la Juiverie chez Mr. Duran
265.	Joseph Campmeau de Masan dde de Condom = rue Contrescarpe chez Mr. Laurent
266.	Antoine Redon de Castelsarazin dde de montauban = rue St Merri chez Mr. Lotet
267.	Etienne Vuissens, de Gourdon dde de cahors = rue du four hotel de marsheni
268	François Charles Courtiade de la ville ndc de Chhors = rue des trois pavés chez le Millardet
269	Charles Barré de la ville ndc de Lectoure = rue Jussieu chez Mr. Gervais
270	Jean Bernard Sarrere de St Mastat Marton dde de Comminge = rue St Denis chez Mr. Mestot
271.	Pierre Simeon fils, de la ville St Gervais = rue de Bussi chez Mr. son père
272.	Antoine Valere Elie de vernemil dde de Evreux = rue de Petizy chez Mr Boier
273.	Jean Courtade de Borgues dde de Carbe = rue des Poirée chez Mr. Caillou
274	François Renoult de Cuilly dde de Bayeux = rue Babille chez Mr. Dufresne
275.	Jacques Marin Guillot de Caen dde de Bayeux = rue de Richelieu Coffé du Roy
276	Maurice François Marin Besnier de Lucé Jean Baton dde d'amans = rue de la harpe hotel de Rheims
277.	Pierre Forest de Blandde de Rieux = rue du four St Jacques chez Mde Le Gendre
278	Roland Joseph Richemon de St George en Herbet dde de Liege = rue du Petit Pont chez Mr. Legue
279.	Marcel Mathieu de Bauche dde de Bourges = rue St Germain Lauxerois chez Mr Rio
280	Charles Coutoumier de la ville ndc de Cotone = rue de Lavandieres chez Mr. Les Bruens

COURS d'operation sous M. Labat 1786

N°.	SIEURS
281.	Michel Jaure Jaur ecrit Lisier Dauston Dx. de Couseraut rue des fossés No 4.
282.	Maurice Jaure de vernoux en vivarais Dx. de vivrin rue des fossés No 4
283.	Jean François Gille de Chauly Dx. de Lieye rue St Jean de Beauvais chez Mr. Gregoire
284.	Jean Marie Denoist de Bully Dx. de Lyon rue St Jacques chez Declaroy
285.	Charles Dumoulin de Clerac Dx. d'agen rue de Reims chez Mr. Barjon
286.	Joseph Barbier de Brunoir Dx. de Paris rue de la harpe chez Mr. Jongere
287.	Jean Baptiste Queau de Vivien Dx. de Langres rue de la ville Boucherie chez Mr. Loubon
288.	Etienne Jourdanlime de Montauriat Dx. d'agen rue des fossés chez Mr. Latour
289	Pierre Datte de la Grolaze Dx. d'auche rue St Honoré chez Mr. de Beaujon
290.	Jacques Jean Baptiste Vandecastele d'Audenburg Dx. de Bruxelles rue de la Tannerie chez Mr. Turot
291.	Jacques Roger Rougier de Caignac Dx. de Limoges rue des fossés de Mr. le Prince No 10
292.	Mathieu Chose de Beaurepaire Dx. de Perigueux rue Caserne du Garde Française Dt. Dutemple
293.	Pierre Labro de Serviac Dx. de Comminges Cloître St Bernard chez Mr. Boursier
294.	Guillaume Lafitte de Nancy Dx. d'auche rue St Martin chez Mr. Bernard
295.	Jacques Joseph Rolland de Neufchateau Dx. de Treves rue St Jean de Beauvais chez Mr. Gregoire
296.	Jean Theodore Soubviaime d'Arles Dx. de Roussillon rue Montmartre chez Mr. Bejon
297	Jean Marie Lambert de Sel Dx. de Boulogne rue St Pierre aux Bœufs chez Mme. Boulanger
298.	Michel Lasalle de la ville et Dx. de Comminges rue St Merry chez Mr. Rogier
299.	Charles Etienne Rouyer de Richeray Dx. de Metz Caserne du Garde Française Cloître de
300	François Duchamps de la ville et Dx. de Reims rue Croix du petit champ chez Mr. Commentier

COURS d'operations sous M. Sabatier 1786.

No.	SIEURS
301.	Gille André Bobot de Segré dioc. d'Angers = rue des mauvais chez Mr. Montreuil
302.	Joseph Liesta de Campagne dioc. de Leitoure = rue aumaire chez Mr. Dordet
303.	Pierre Genere de St Bonnet dioc. de Besier = rue St Jacques vis à vis la Boucherie chez Mr. Morejot
304	Jean Baptiste Barre d'Erizeville dioc. de Rouen = rue St Antoine chez Mr. Fournier
305	Jean François Augustin Dirrande, de Mesnil de Sac dioc. de Coutances = rue de la monnoye chez Mr. Lambron
306.	Jean Baptiste Carricar, de Cemont dioc. d'Auch = rue du Foin hotel de Picardie
307	Jean Baptiste Liesta de Campagne dioc. de Leitoure = rue du Foin hotel de Picardie
308	Jean Pierre Dupes de Beaulieu dioc. d'Auch = rue St Jacques chez Mr. Manger
309	Louis Pierre Durand de Limoges dioc. de St Claude = rue des Macons hotel St Louis
310.	Bernard Malbaneix de St Georges, dioc. de Perigueux de St Alvire dioc. de Perigueux vis à vis la Salpetriere
311	Louis Dupuis de Poitiers même dioc. = rue d'Orleans chez Mr. Le Pierre
312	François Dubois de Pureau dioc. de Limoges = rue de Montreuil p. St Antoine
313	François Bureau de Lille dioc. de Langres = rue des four hotel St Louis
314	Simon Bayle de Castres dioc. d'Ax = rue St Antoine chez Mr. Hubert
315.	Jean Baptiste Lancelot de Coulonge dioc. de Tout = rue Galande N°. 74
316.	Charles François Ancelin de Bray dioc. de Noyon = rue de la montagne Ste Geneviève au College de Navarre
317	Joseph Martinot de Montmahou dioc. d'Ayen = rue de Charenton p. de St Antoine chez Mr. Bourse
318	François Le Groix de St James dioc. d'Avranches = rue des noyers chez Mr. David
319	Claude Bertrand de Souilly sur Loire dioc. d'Auxerre = rue de la Parcheminerie chez Mr. Lemaire
320.	Pierre Lanere de Montauchoux dioc. d'Aire = rue St Jacques dioc. d'Aire = cinq sous cinq sous chez Mr. Foulain

No.	SIEURS
321.	Pierre Cobert d'auzon dt. de tarbes = rue de gorée hotel de Picardie
322	Joseph Chuillier de my fontaine dt. de beaux = rue de fous chez M. Petit
323.	Jean Marthe Debeze de chelle debat dt. de tarbes = rue St. Honoré chez M. Lisle
324.	Claude Odras de la ville de dt. de Lyon = rue macon hotel d'orleans
325.	Jean Pierre Thomas Roudayer de rosse dt. de rouen = rue de marbeuf chez Materin
326.	Jean Esternet de St. Jode dt. d'anche = rue St. Honoré chez M. Laborde
327	Jean Mathias Nugues de foix dt. de lauzet = rue de la harpe hotel de narbonne
328	Louis Marie Joseph Leonard d'orleans dt. de St. = rue de la harpe hotel de narbonne
329	Joseph Fumat de peyre de Garos dt. de bearn = rue des cordeliers hotel de Bordeaux
330	Jean Elegas De Bougne de d'auch = rue de la verrerie chez M. Gueria
331.	Balthazard andré d'amat dt. de Glandeves = rue Galande chez la boulangere
332.	Christian Daniel Legott Wecker de Saxe hanovrien = rue St. Honoré chez M. Mondel
333.	Pierre Samuel Cailler de Morges dt. de Lausanne = au Caserne de Courbevoie.
334.	Pierre Fujon de Montmaur dt. d'oleron = rue de Seve chez Lecoubion
335.	Louis Blaise court de vitry le françois dt. de chaalons = rue de moineau chez M. de Lorte
336.	Vincent Grasi de d'aucaran dt. de Couserans = rue de cherche midy hotel d'armagnac
337.	François Ritouret de St. Lary dt. de Couserans = rue de Poitiers chez M. Caillot
338.	Etienne Gaxie de la ville en dt. d'ax = fort St. Denis chez M. Lorchot
339.	Guillaume Marianne Chevere de la Rochelle de Beaumont dt. de Poitou = rue de Seine vis à vis grand maison et jardin
340	Jean Dortet de St. Vivien de Medoc dt. de Guienne = rue St. Denis chez M. Dorlot

COURS d'opération sous M. Lassus 1786.

Nº.	Sieurs
341	Grégoire Dettel de Gigny dioc. d'Auch — rue des Cordeliers chez Mr. Tribouloy
342.	Louis Pierre Borde de Genouillé dioc. de Soissons — rue Pelleporey chez Mr. Richard
343	Bernard Loustaunau de la Bastide dioc. de Lescar — rue des Poirées chez Mr. Cullon
344.	Jean Candellon de Blaye dioc. de Bordeaux — rue des Poirées hotel de Picardie
345	Guillaume Soutras de Vic dioc. de Tarbe — rue de la Butterie chez Mr. Boudard
346.	~~François Guillon de Clos dioc. de Lyon — rue des Grands Augustins hotel du Soleil d'or~~ Joseph Garsin de Thiais dioc. de Paris — à l'hopital de la Salpetriere
347	Charles Louis Dufour de Montargis dioc. de Sens — rue de la Huchette hotel des Deux Anges
348	Marie François Pierre Marin, demeure dioc. de Lizieux — rue St Jean au Palais marchand.
349.	Jean François Abadie de Marigna dioc. de Comminges — rue de Cygnes St Marcel chez Mr. Larive
350	Jean Baptiste Ligal de Marciac dioc. d'Auch — rue St Etienne des Grés chez Mr. Sabatier
351.	Alexis Bureau de Mortagne sous Montreal dioc. de Langres — rue des Fossés chez Mr. Renard
352.	Jean Latappy de Nantes dioc. d'Ax — rue Galande hotel de Chatillon
353.	Jean Sebastien Mahé de Mariaquer dioc. de Vannes — rue de la Parcheminerie hotel des Bourgignons
354	Marie La Courrege de Bétous dioc. d'Auch — rue Clunet chez Mr. Duperou
355	André Alexandre Despeche de Sisay dioc. de Chartres — rue des Prouvaires chez Mr. son oncle
356.	Victor Amedé Antoine ~~Carle Carle~~ Carles de Roux même dioc. — rue des vieilles Thuilleries chez Mr. Fabraye
357	Hiriez Dutertier de Bourgadoux dioc. de Limoges — rue des Poirées hotel de Picardie
358	François Demay de Mauriac dioc. de Clermont — Sorbonne rue des ~~B~~ St Jacques chez Mr. Labadie
359	Bertrand Dibon de St Jerome dioc. d'Aire — rue de Grenelle chez Mr. Fleury
360	Mathieu Barbier Bordé de St Flour dioc. de St Flour — rue Mehé chez Mr. Jouanne

Nº.	SIEURS
361.	Patrice Mauriarty, de Kerricuré Kilcornan même dt. — rue des Cinq chez lui
362.	Noel Favre Autoine Conseille de Riocoux dt. de Langon — rue St. J. Lauxerois chez Mr. Saint Yves
363.	Bernard Chanaix veste Marie dt. d'Oleron — rue de Jeu chez Mr. Julien
364.	Jean Baptiste Jaupitre de Thenion dt. de Bourges — rue de la Harpe chez Mr. Petit
365.	Antoine Fontaine de Marine dt. d'Ax — rue des Poirée chez Mr. Caillot
366.	Augustin Chamoux de Montreal dt. d'Autun — rue des noyers hotel d'Alsace
367	Jean Doyrie de Prechaye dt. de Lubersac — rue de Sumy chez Mr. Conard
368	François Reynaudie dit Maurice dt. de Limoges — rue St. Jacques chez Prost
369.	André Duvignau De Gaune dt. d'Auch — rue des Poirée hotel de Picardie
370	Daniel Duvignau de Gaume dt. d'Auch — rue des Poirée hotel de Picardie
371.	Louis Imfeld de Jarmé Canton Underwalden dt. de Constance en Suisse rue des Mathurins hotel Impérial
372.	Jean Graze de Golfech dt. d'Agen — rue des Cordiers hotel Bordeaux
373.	Richard Lane d'Ennicy en Irlande — rue des Sous chez Mr. Le Cour
374	Jean Cardenaud de Castelnaud dt. d'Ax — rue Cujas chez Mr. Pandin
375.	Joseph René Sole de Benait dt. d'Agen — rue St. Martin chez Mr. Huet
376	Antoine Labye d'Excideuil dt. de Cahors — rue Montmartre chez Mr. Labye
377	Pierre Martin Bazourgue de Varade dt. d'Aunay — rue des Petits Pères chez Mr. Boyer
378.	Pierre Rivallier Dortiac dt. de Jarlat — rue St. Dominique chez Mr. Jousserie
379	Etienne Flairaine de Brignac dt. de Limoges — Rue Mauconseil chez Mr. Bulot
380.	Antoine Dominique Mambou ainé pr. St. Roch à Paris — rue de Tarannes chez Mr. Cabeuil

N°.	SIEURS
381.	Jacques yves hilarion Polge, de Milhaud d. de Nimes — rue de Lourpoix chez M. Pouthier
382	Pierre ~~Geo~~ Jouffroy de ~~Dole~~ dole d. de Besançon — rue des anglais chez M. Raclot
383.	Pierre Michel Ferret de Puis cuvelay d. de Duvelay — rue St honoré chez M. Lonier
384	Jean Dazet de mazerole d. de Tarbe — rue St antoine chez M. Le Dreux
385	Jean Langa de Damasan d. de Condom — rue bourtibourg chez M. Potet
386	Bertrand Gabiot de chanenay d. de Langres — rue des fois chez M. Le Grand
387	Jean Baptiste Penard de montboyer d. de St — rue du mont St hilaire chez M. Caillot
388	honnoré Maure de St Cesaire d. de Grace — rue des Carmes chez Lav. mutrelle
389.	Louis Joubert du mans même d. — rue de Bussy chez M. Soulere
390.	Blaise Ceuset de Monteau d. d'auche — rue de la vieille monnoye chez M. Ferrein
391.	Antoine Gabent de Longet d. de Lombes — rue St Denis chez M. Borel
392.	Jean De Guilhem de Lusac d. de Bordeaux — rue de charenton chez M. Delsot
393	Louis Joseph Beaucaire d'origny St Benoit d. de Laon — rue aubrie le boulet chez M. Le Gras
394.	Michel Rahilly de Lemerick même d. en Irlande — rue du four chez M. Lacour
395	Cosme Martin Petit de Louvrex d. de tour — rue Perpignan chez M. Coudray
396	Joseph Guiraud de Cannes d. de Narbonne — rue de la vannerie chez M. Bourelle
397.	Antoine Badeuville de Presy le Sec d. d'autun — rue du f. B. St honoré chez M. Richard
398	françois Paroton de Dun d. de Limoges — quay du orme chez M. Coupy
399	Jacques Morel de vauvillers d. de Langres — rue charoine chez M. Son Cousin
400	Charles Laroque de viriac d. d'alby — rue Calande chez M. chinon

COURS d'operations sous M. Lassus 1786

N°.	SIEURS
401.	Pierre Dufresne de Pecauville d. de Coutance rue traversière chez N. Noir
402.	Jean Lartet de Molière d. de Cahors rue d'argenteuil Butte St Roch
403	Mathieu Lanere d'oniaux d. d'auche rue l'hopital du 1520
404	Pierre Seybert de Meumagne d. de Mayence rue St Victor chez M.
405	Charles Marie Maurous de Gavarret d. d'auche Elie de Maubert haut Bourgogne
406	Jean Victorin de Charmont d. de Sens rue Marivaux chez M. Minguet.
407	Jacques Morel de Vauvillard d. de Besançon rue St Antoine chez M. Fondeur
408	François Darsonvalle de Lubersac d. de Limoges vieille Rue du Temple chez M. Augeu
409	Jean O Connor de Drumelisse en Irlande rue des Carmes chez M. Bieville
410.	Claude Doiseau de Vicq d. de Metz rue de la Harpe hotel de Rheims
411	Damion Biguiere d'Amits d. d'Oleron rue St Louis chez N. Salmon
412.	~~Jean Lappel de Ventelle d. de Rouen rue Bailleulle chez M. Vallon~~ Jean Lacornet de Rozt d. d'auche rue St Jacques chez Coigne
413.	Jean Bagneris de la Lanne Arqué d. d'auche rue des Poirés chez M. Caillon
414	Jean Unis de Pise en Toscane d. de Corse rue des Fossés St Jacques près l'Estrapade
415	Jean Coulandre de Chambon d. de Limoges

arrêté

Lassus

arrêté le 24 mars 1786.

N°.	SIEURS

Nº.	Sieurs

Nº.	Sieurs

Nº.	SIEURS

N°.	SIEURS

Nº.	Sieurs

N°.	SIEURS

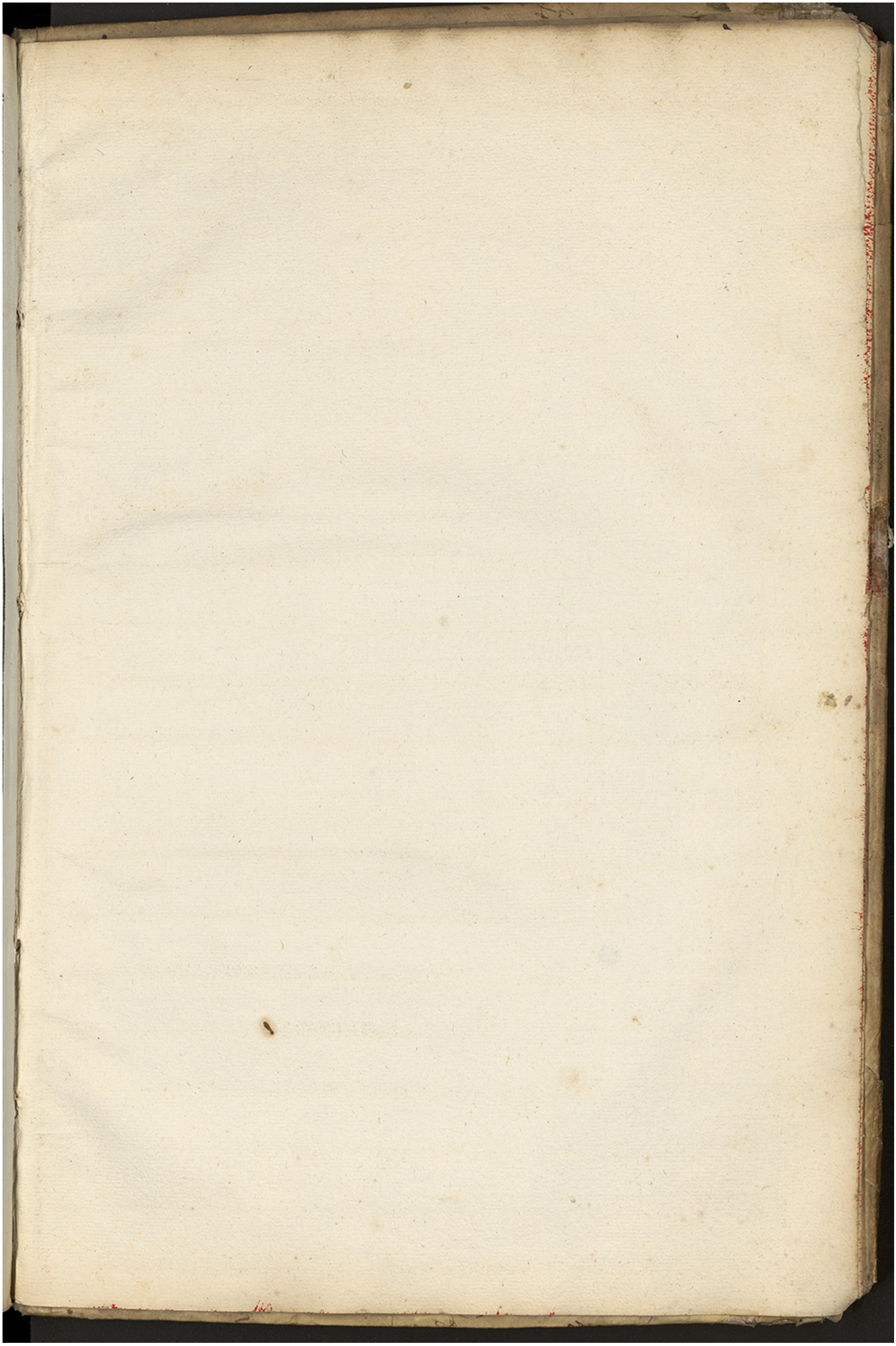

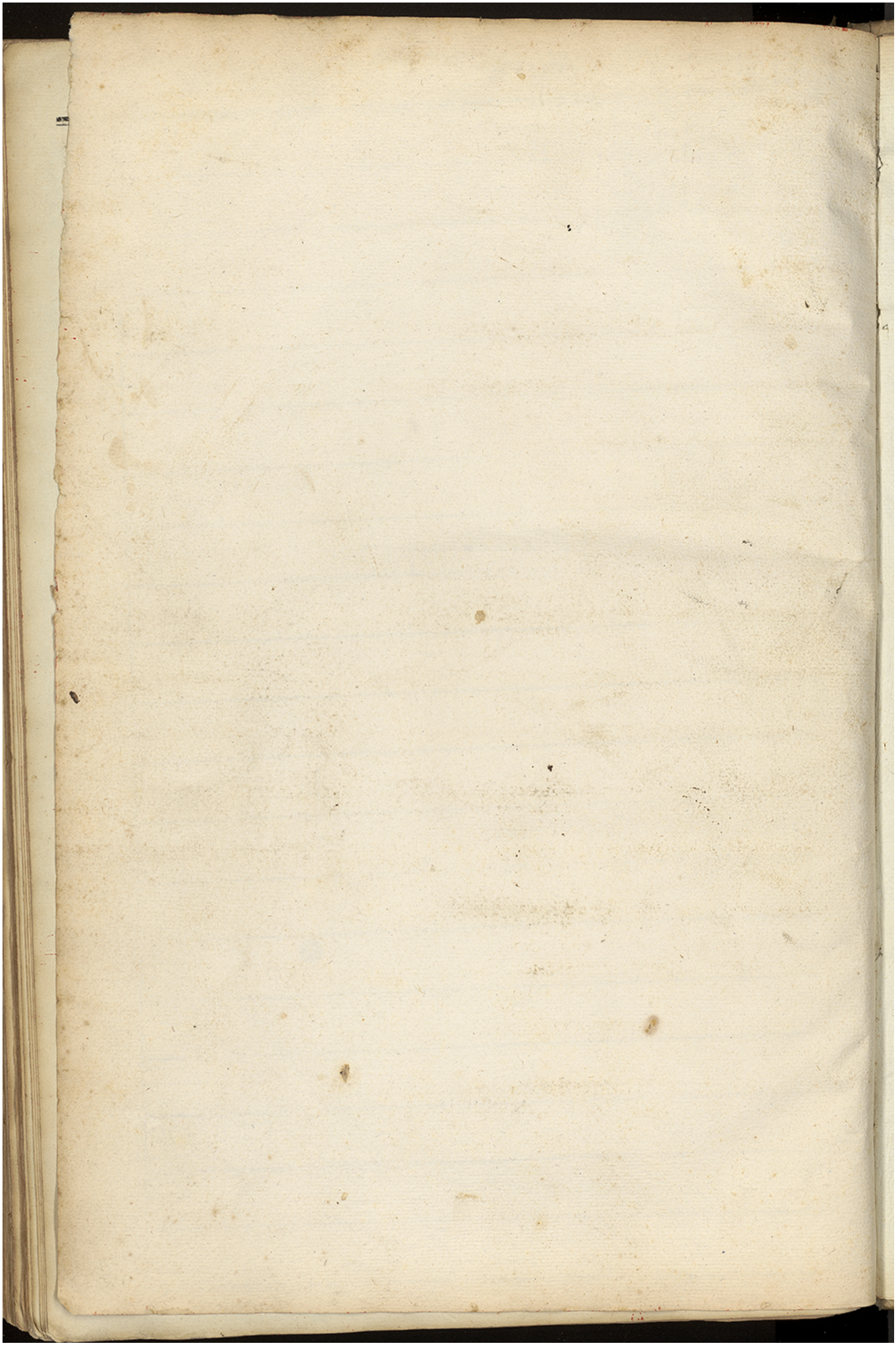

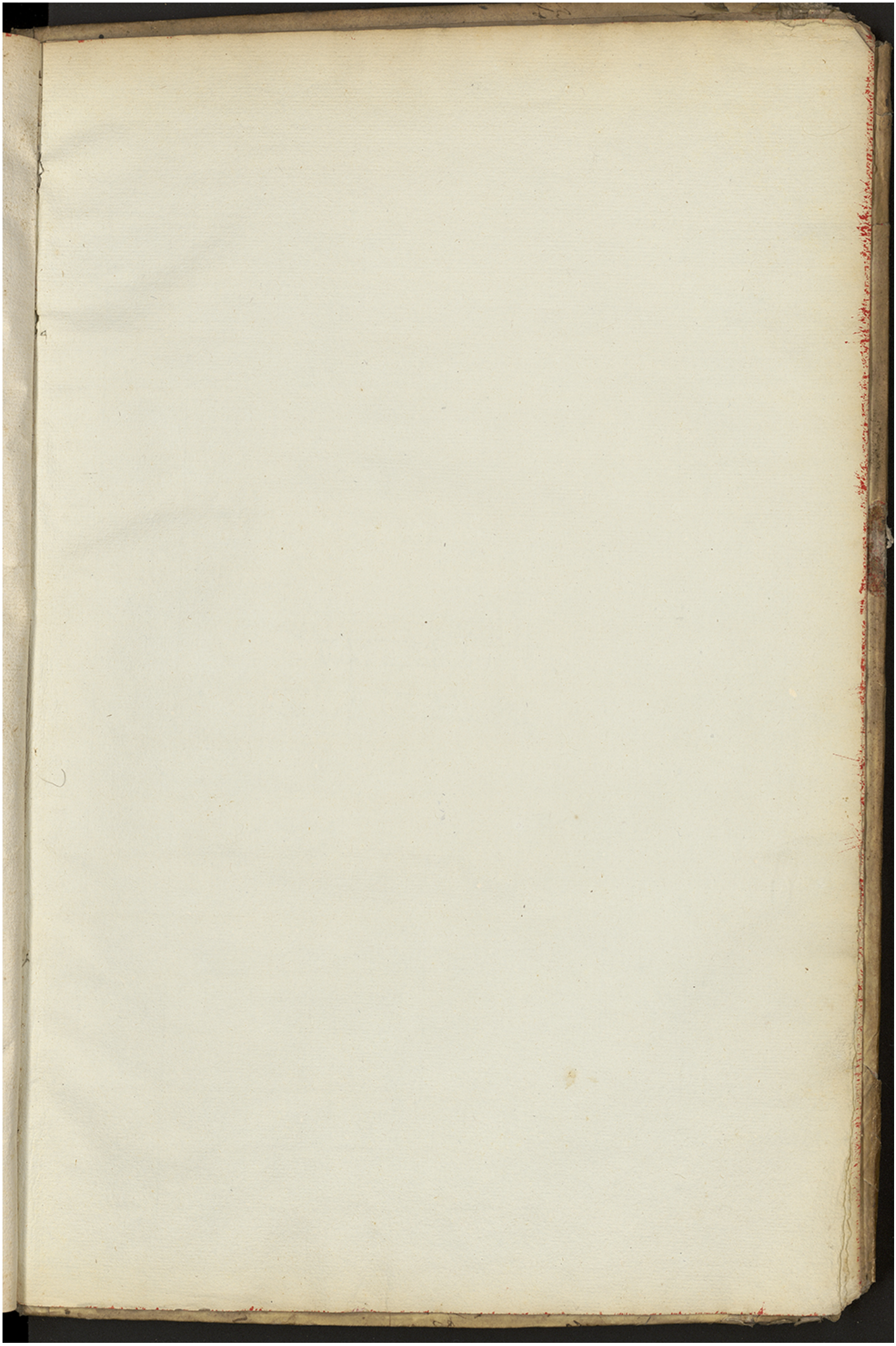

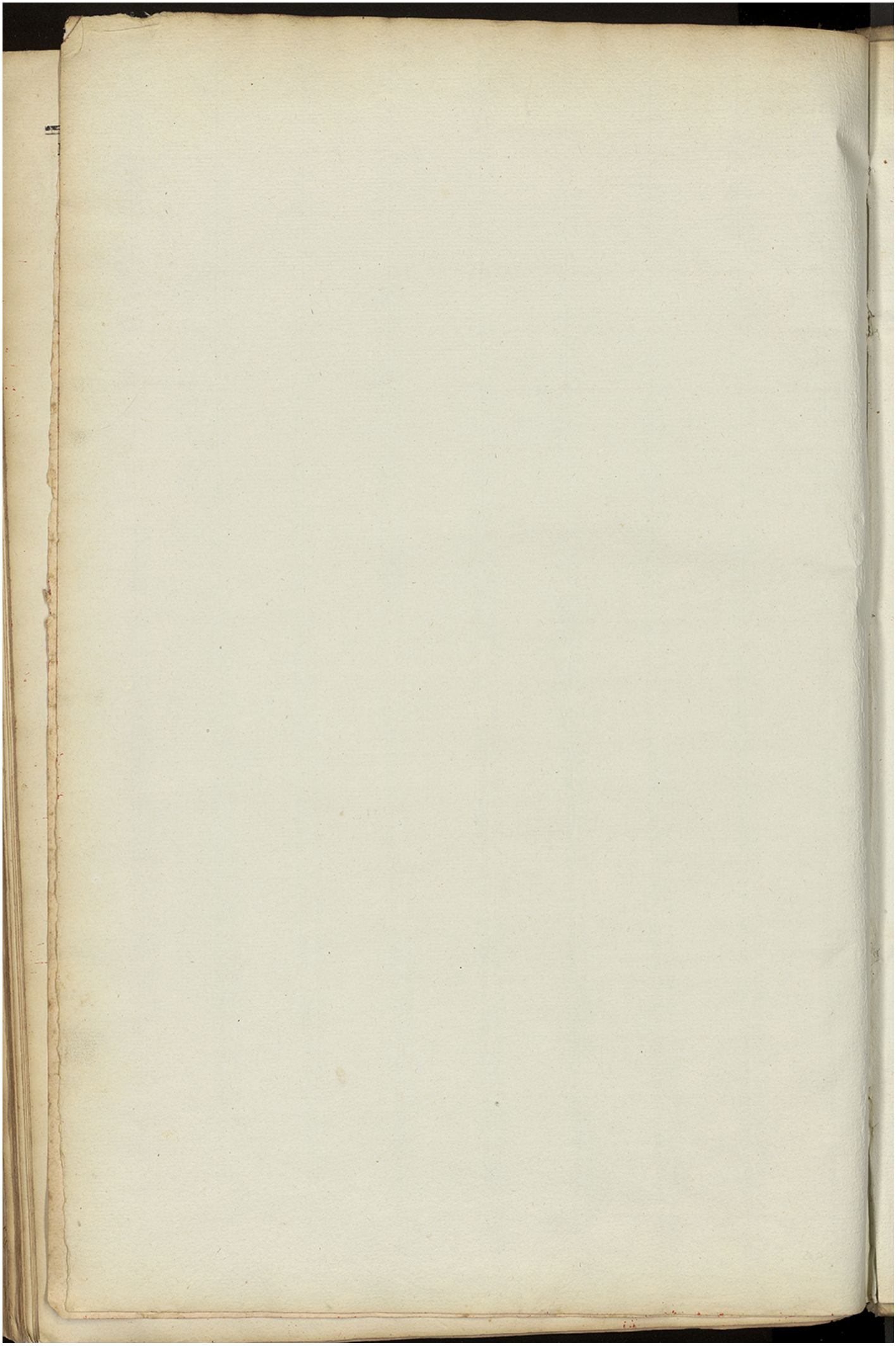

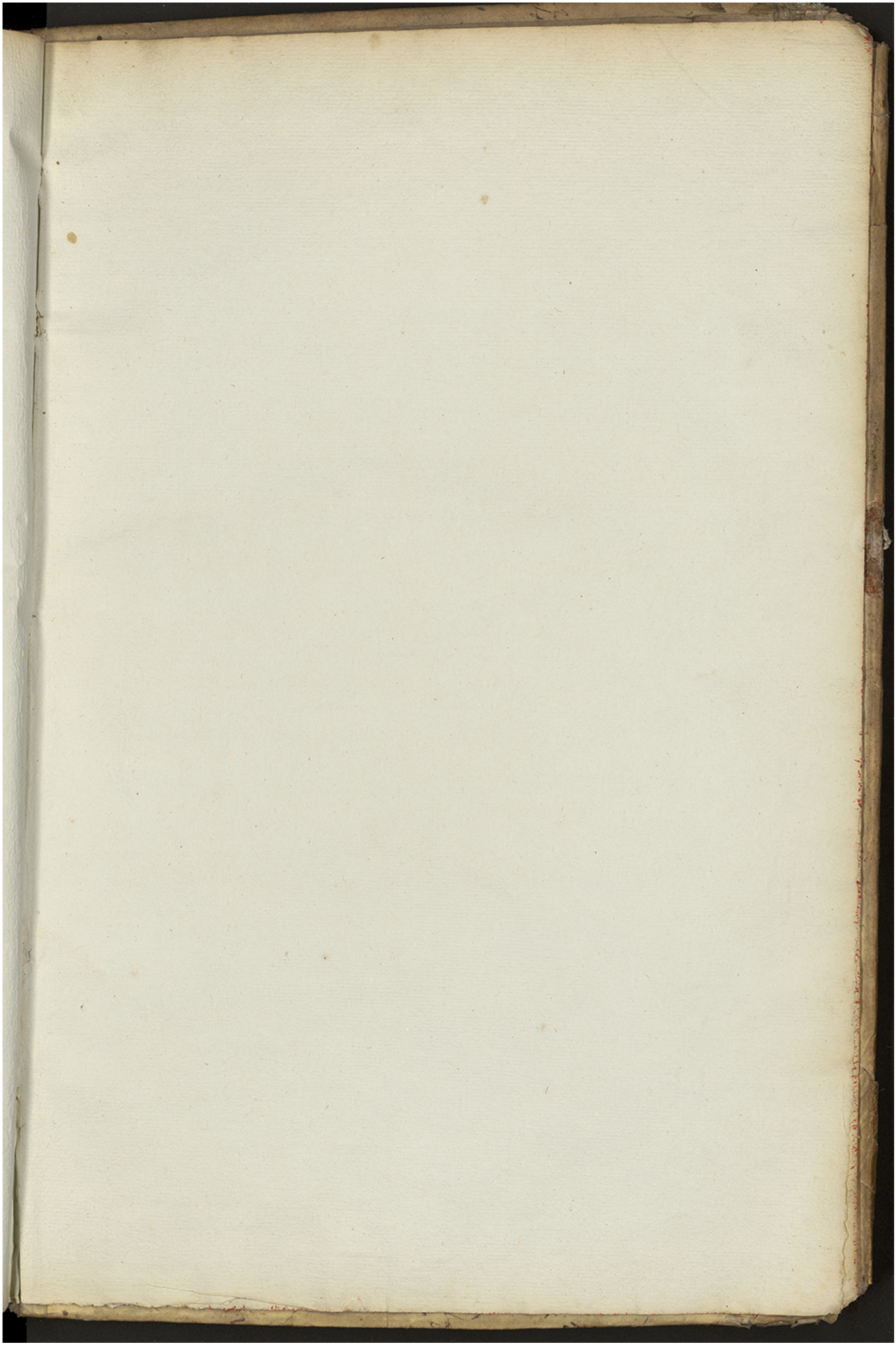

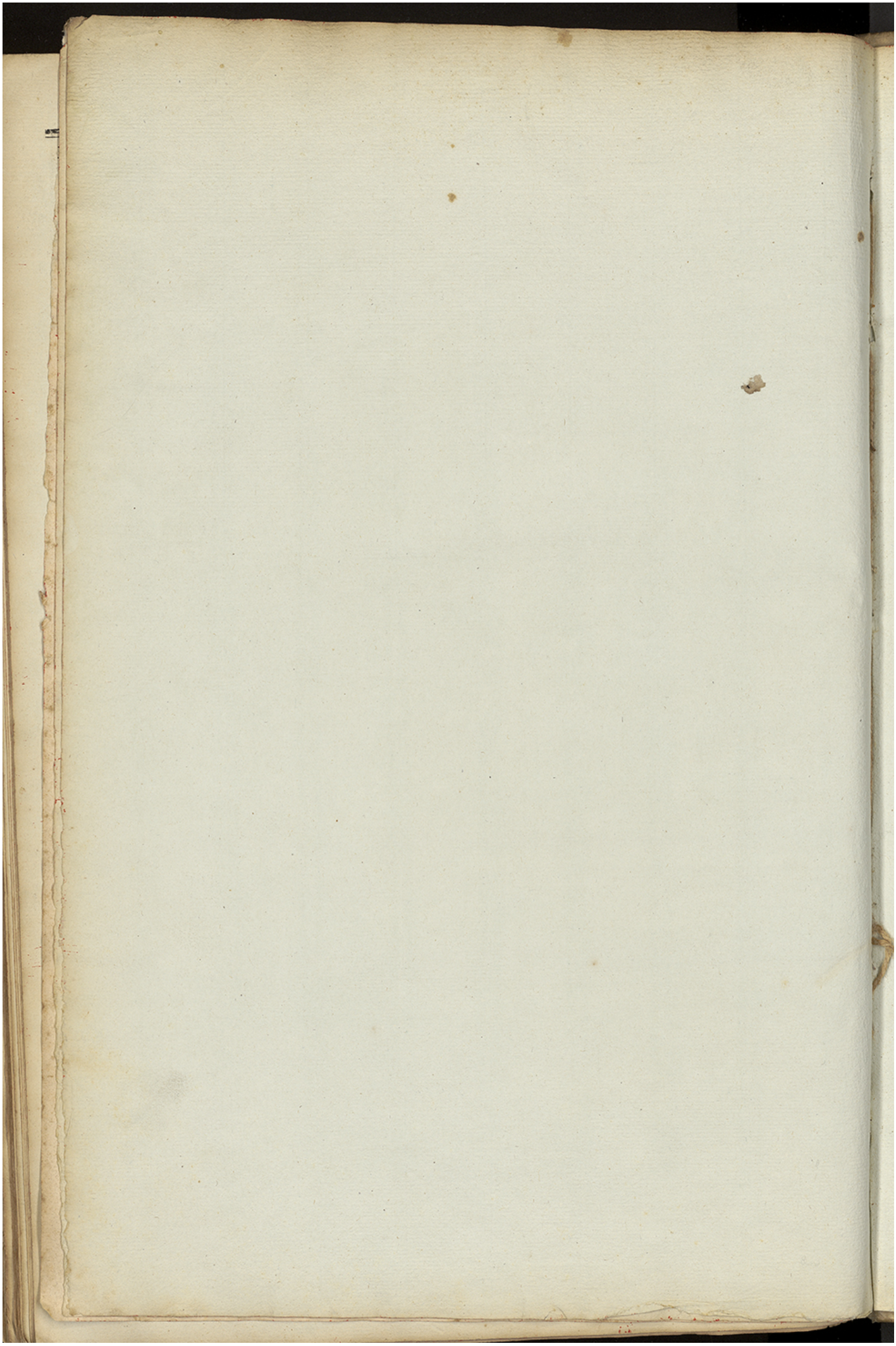

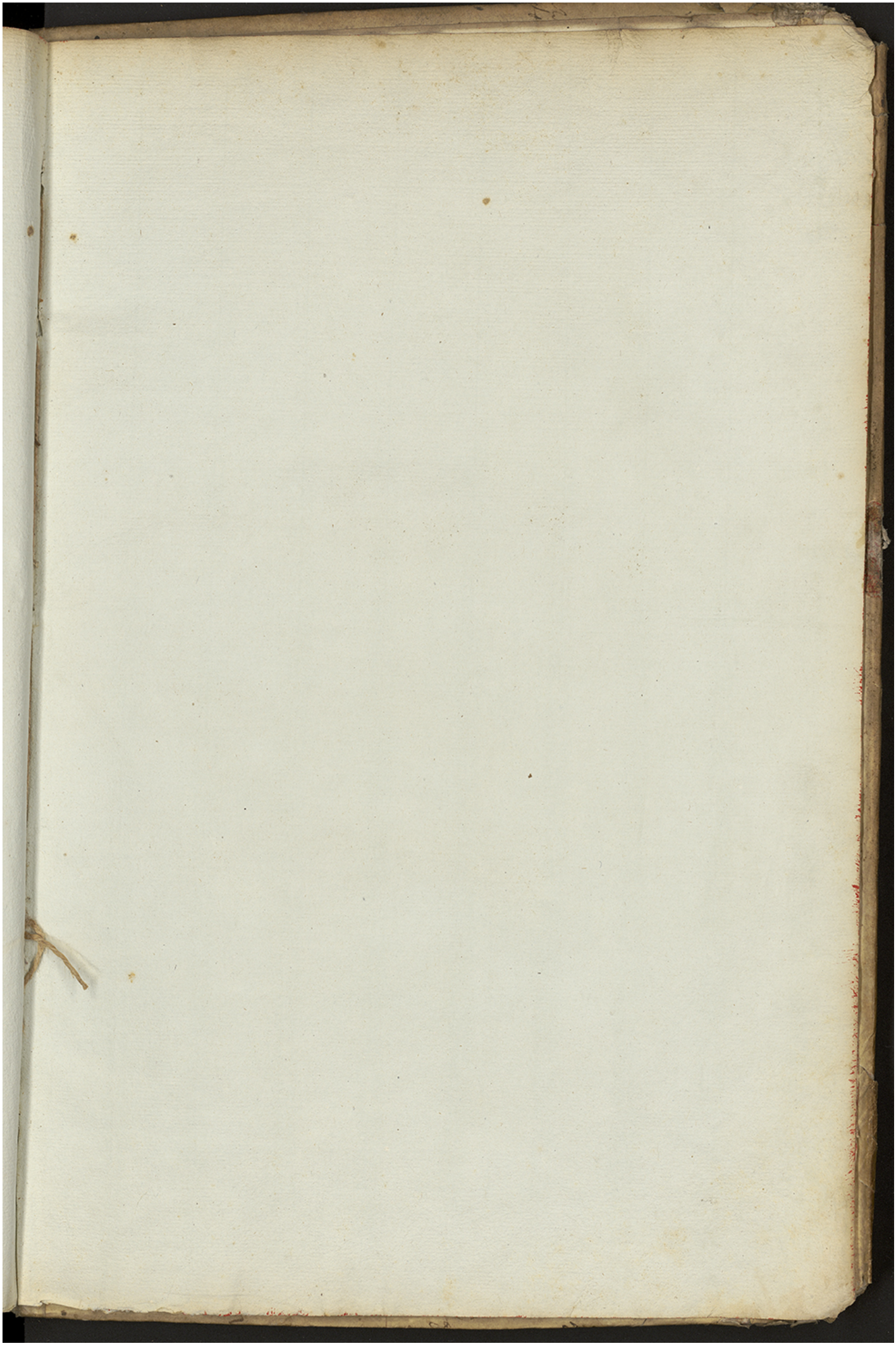

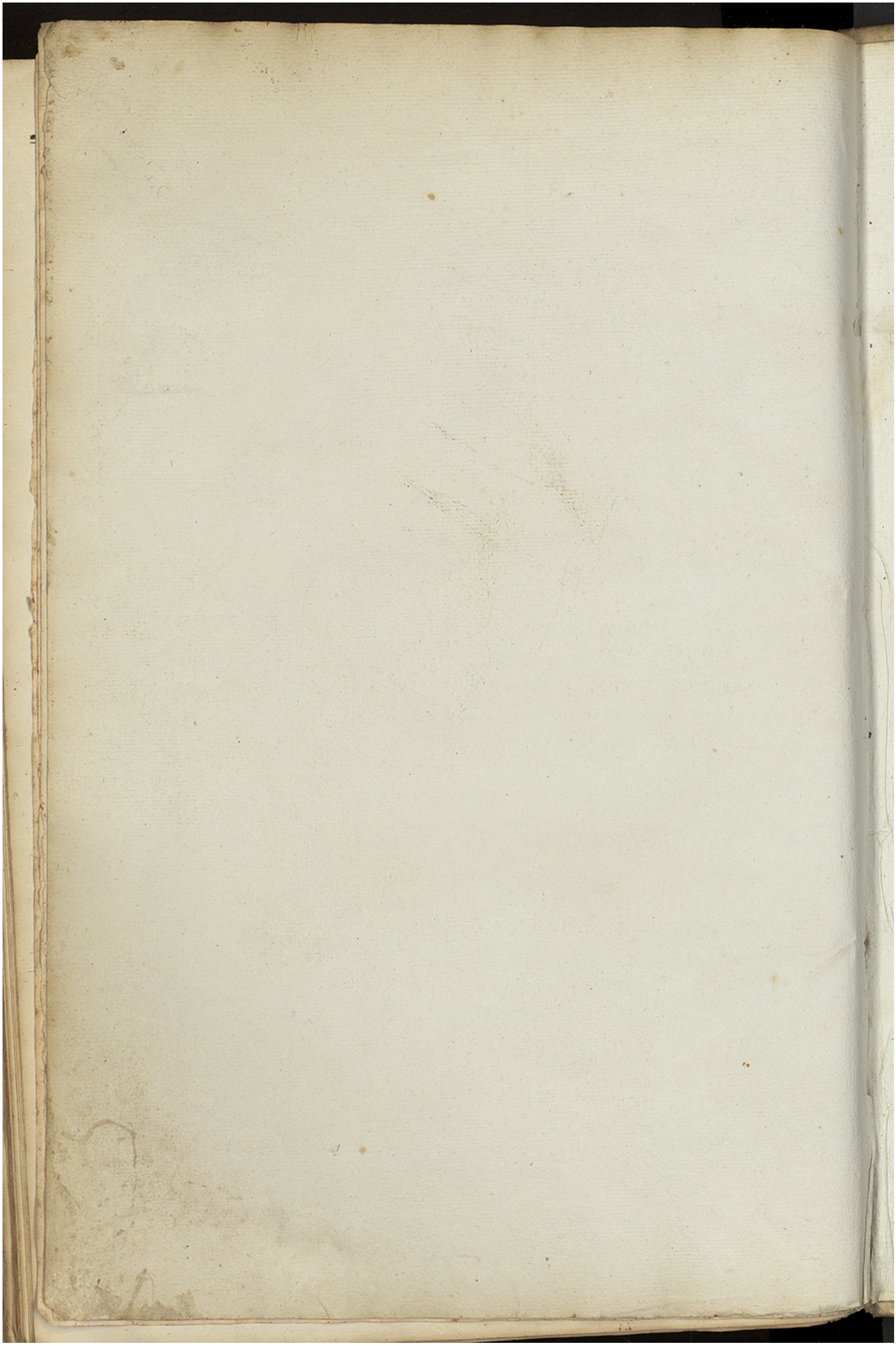

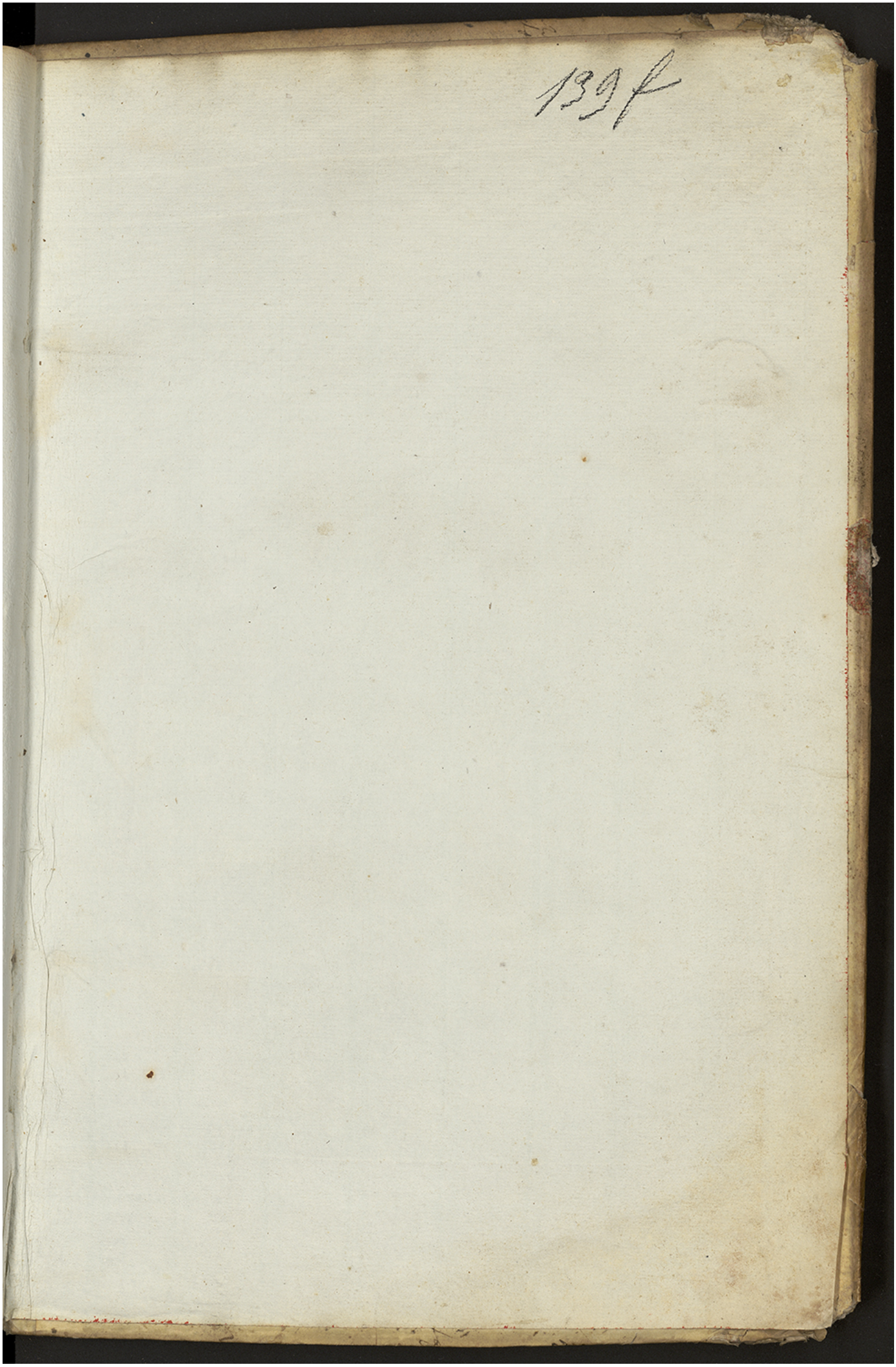
139

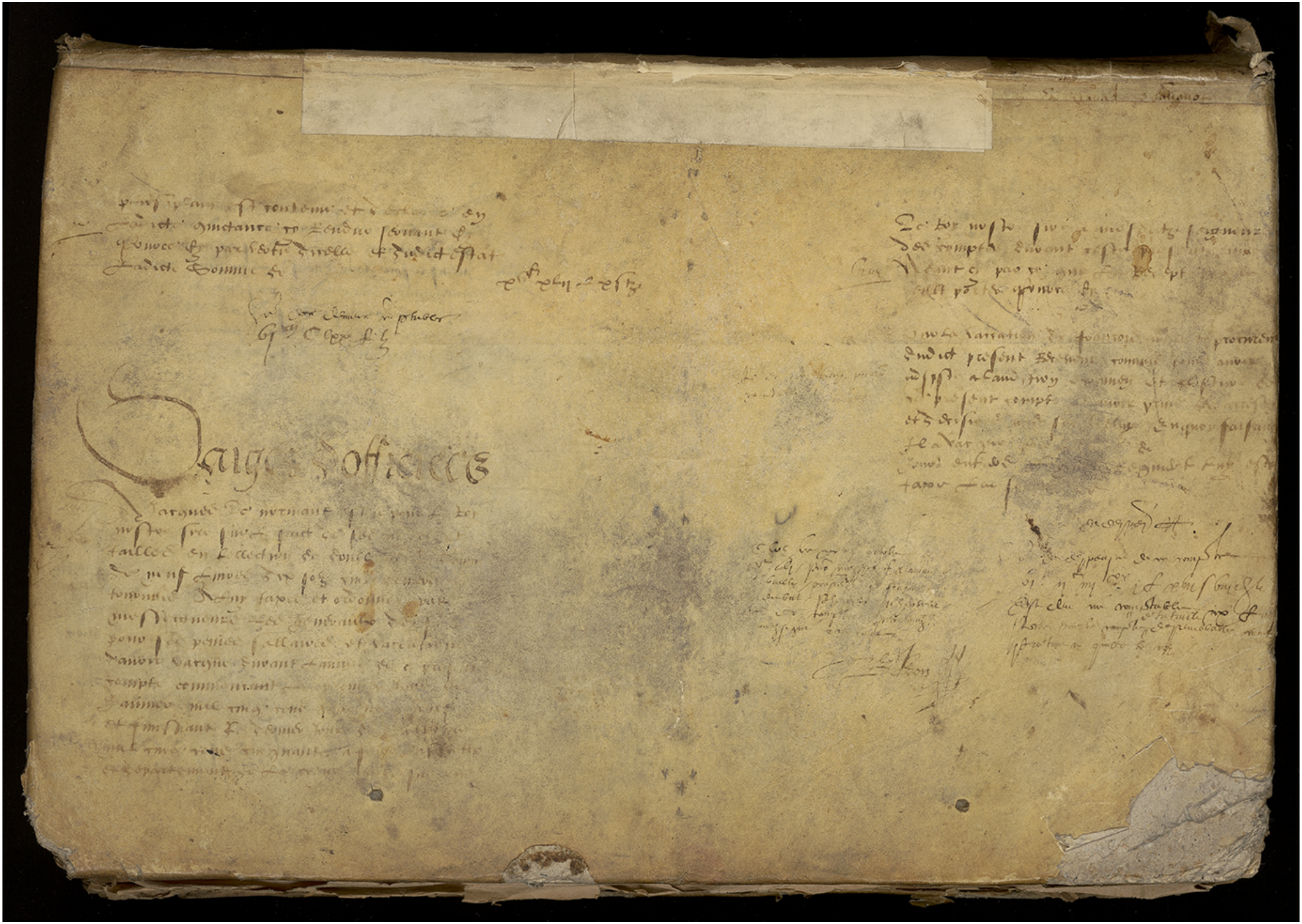

Tome XV. Registres d'inscription pour les cours à l'Ecole de chirurgie de Paris - page 300 sur 300