Bibliothèque numérique
medic@

Tome XX. Registres d'inscription pour les cours à l'Ecole de chirurgie de Paris

1790-1791.
Cote : ms 69

PARIS biu Santé

Licence ouverte. - Exemplaire numérisé: BIU Santé (Paris)
Adresse permanente : http://www.biusante.parisdescartes.fr/histmed/medica/cote?ms00050_ms00069x20


Ms 69
N° 42
Ms
69

A LA TETE D'OR,
Rue de la Harpe, vis-à vis celle de la Parcheminerie, N°. 174.
MANDAR, Marchand, tient magasin de Papiers de France et d'Holande, Registres de banque et autres de toute grandeur, Plumes, Cire d'Espagne, Encre double et luisante; tient fabrique de Porte-feuilles et tout ce qui concerne les fournitures de Bureaux ; il tient aussi des Papiers de Tenture des gouts les plus modernes.
A PARIS.

MICROFI
- 419 -

Ms n° 69
(anc. n° 416)

Ms - n° 69
(anc. n° 416)

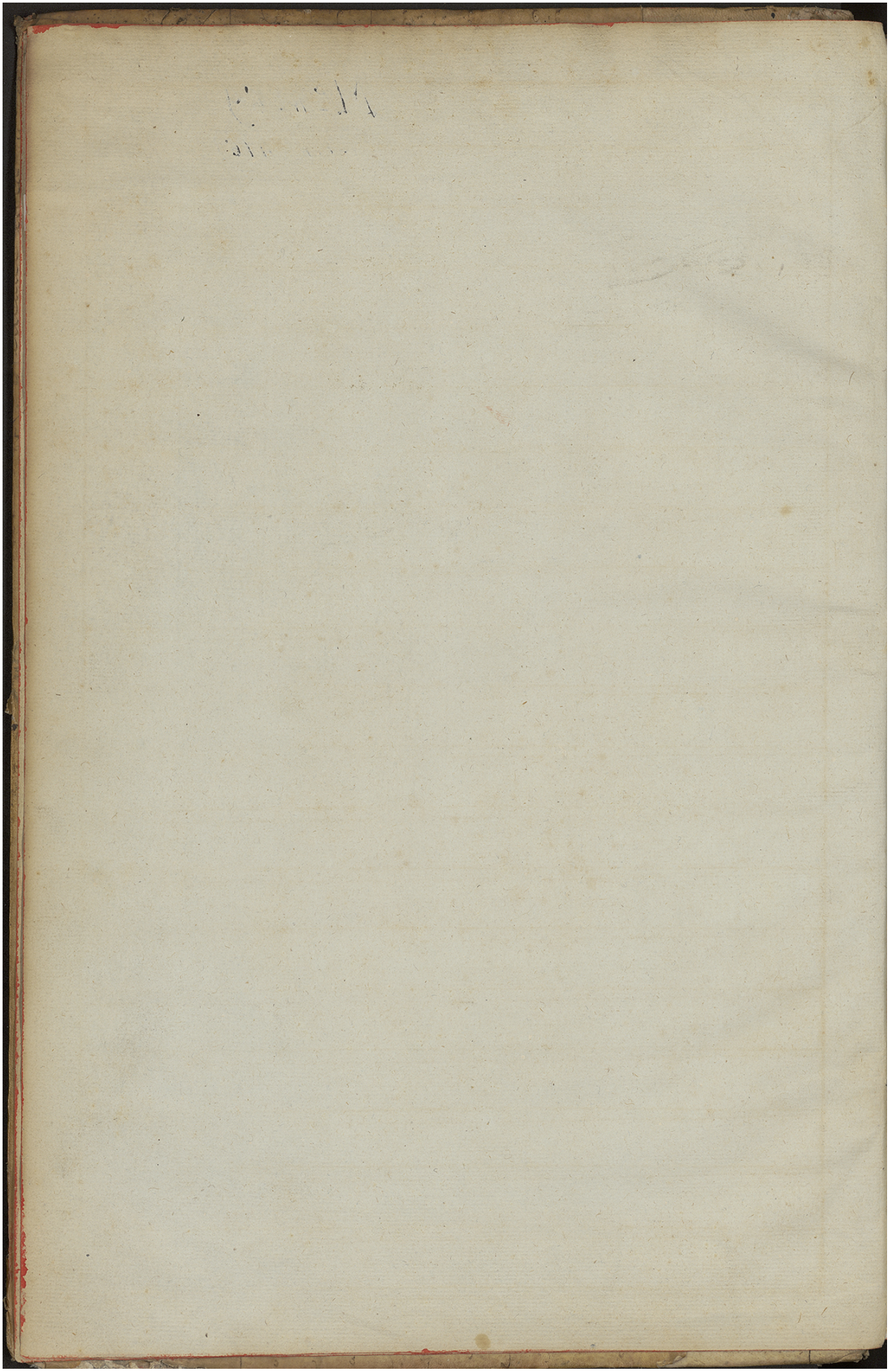

COURS de Physiologie sous M. Louis 1790.

N°.	Sieurs
1.	Chevenon, Jean-Bt. de St. Pierre de Lesterp Sr. de Limoges.
2.	Monderloix, Charles-Theodore, de Rue Sr. d'Amiens
3.	Bourlat, Felix-Louis-Augustin, de Bordeaux
4.	Fallague, Louis, de Montits Sr. de Blois.
5.	Henry, Pierre-Antoine, de Gex Sr. de Geneve
6.	Merlin, Victorien, de St. Victorien, Sr. de Poitiers
7.	Arbellot, Jean-Bt. de Bellac Sr. de Limoges
8.	Teytaud, Jacques-Mathurin, de Chateau Ponsac Sr. de Limoges
9.	Bertot, Guillaume-Joseph-François, de Caumont Sr. de Bayeux
10.	Renon, Michel-Joseph, du May Sr. de la Rochelle
11.	Bergès, René-François, de Lourde Sr. de Tarbes.
12.	Soulez, Jean-Jacques, de Marsolan Sr. de Lectoure.
13.	Aleron, Joseph, de Chalons.
14.	Frappat, Joseph, de Tullin Sr. de Grenoble.
15.	Le Dieu, Louis, de Villers-Bretonneux Sr. d'Amiens
16.	Marliaural, Henry, de Marsac Sr. de Limoges
17.	Garnier, Charles, de Dompierre Sr. du Mans.
18.	Canin, Jean-Jacques, de Loche Sr. de Tours.
19.	Heron, François-Joseph, de Beaulieu Sr. de Tours.
20.	Puthod, Charles, de la Roche en Savoye.

COURS de Physiologie sous M. Louis 1790.

N°.	Sieurs
21.	Valet, Jacques-Rene, de Paris
22.	Mozland, Pierre, de Dijon
23.	Migoine, Etienne-Ant. de Lucenay le Duc S. d'Autun
24.	Loisel, Claude, de Pontigny S. d'Auxerre
25.	Bazierre, Jean-pierre, du Mas d'Agenois S. de Condom
26.	Labie, Pierre, d'Issudel, S. de Lubon.
27.	Lanvin, Louis-Ant. Theodore, de Cuzilly S. de Beauvais
28.	Agoutt, Ant. Bertrand, de Seriziers S. de Seul
29.	Billet, Jean-B. de S. Menehoult S. de Chalons.
30.	Sagnette, Jean-Nicolas, de Sorcy S. de Reims.
31.	Vimont, Pierre-Acasse, de S. Pierre du Sap S. de Lizieux
32.	Taveniet, Anatet-Jacques-Saturnin, de Gannat S. de Clermont
33.	Arnaud, André-Marcelin, du Puy en Velay
34.	Barneoud, Philippe, de Lazay S. d'Autun
35.	Couchet, Jean-Guillaume, de S. Authelme
36.	Bigot-Derville, Louis-François-Marie, de Brest S. de Leon
37	Bouyssy, Ant. de Roussiac S. d'Agen
38.	Reeill, Jean, d'Irlande
39.	Theritier. Henry, de S. Pourcain S. d'Autun
40.	Damond, Jean-Marie, de Redon, S. de Rennes.

COURS de Physiologie sous M. Louis 1790./.

N°.	SIEURS
41.	Carestia, Ant.e de la Rive-Dioase de Novare
42.	Gainon, Joseph, d'Audenne S.r de Namur.
43.	Gueudeville, Victor, de Caen S.r de Bayeux
44.	Jacol, Simon, de Dijon.
45.	Aguiar, Theodore Ferret, de l'Amerique
46.	Vallée, Jean-B.te de Dijon
47.	Soland, Ant.e Bernard, d'Iss-sur-Tille S.r de Dijon
48.	Boutinau, Jean-B.te de Limoges.
49.	Flament, Louis, de Grivenes S.r d'Amiens
50.	Ducros, Joseph, de S.t Tulle S.r de Sisteron.
51.	Rousseau, François-Alexis, d'Arenthod S.r de Besançon
52.	Couprie, René, de Gétigné S.r de Nantes
53.	Perraudeau, Pierre, de Montaigu S.r de Luçon
54.	D'Errecagaits, Etienne, de Chevantes S.r d'Oleron.
55.	Maubland, François, d'Eigurand, S.r de Bourges.
56.	Queille, Jean-Joseph, de S.t Germain Lembron S.r de Clermont.
57.	Beillé, Jean-François, de la Fleche S.r d'Angers.
58.	Labattugue, Jean, de Montaut S.r d'Aire
59.	Chatel, Jean-B.te de S.t Maurice S.r de Coutances
60	Creciat, Jean-Claude, de Huanne S.r de Besançon

COURS de Physiologie sous M. Louis 1790.

N°.	Sieurs
61.	Lemaitre, François-Florentin, de Noyant D. d'Angers.
62.	Galès, Christante-Jean, de Belbeze D. de Comminges
63.	Dezuez, Cesar-Augustin, de Mechelle D. de Laon
64.	Lazade, Bernard, du Mont de Marsan D. d'Aire
65.	Lonthier, Casimir-Joseph, de Valenciennes D. de Cambray.
66.	Deschesmes, Jean-Toussaint, de Paris
67.	Debordes, Jean-pierre, de Bazas D. d'Ax.
68.	Dionidon, Jean-François, d'Yssel D. de Limoges.
69.	Lestage, Jean-M. de Dax
70.	Bezsand de Valendé, Louis, de Boybon D. de Nismes
71.	Chappet, Jacques, de Talloire D. de Geneve
72.	Pinthin, Joseph, d'Etrembierre D. de Geneve
73.	Puzillat, Claude, des Olliers D. de Geneve.
74.	Dupont, Jean M. de Tonges D. de Sez.
75.	Paillieux, Jean-François-Hubert, de Pilly D. de Verdun
76.	Bouvier, Jean-François, de Neuville les Dames D. de Lyon
77.	Bazbier, François, de Gy D. de Besançon.
78.	Thomas, Joseph, de Doué D. d'Angers.
79.	Veneuil, Jean-Marie, de Savigny sur Orge D. de Paris.
80.	Jouteaume, Jean-Joseph, de Paris.

COURS de Physiologie sous M. Louis 1790.

N°	Sieurs
81.	Bonfils, françois, de Nancy.
82.	Delamarre, françois, du Mans
83.	Michaud, Jean-Gregoire, de Preguillac d. de Saintes.
84.	Birot, Pierre, de Gourville d. d'Angouleme.
85.	Joueilleton, Joseph, de Chavanac d. de Limoges
86.	Serais, Jean-Bte Daniel-Michel, de Sauvagerre d. du Mans.
87.	Boisson, Joseph-Michel, de Vandrennes d. de Luçon
88.	Mechinaud, Jean-francois, de Clisson d. de Nantes.
89.	Rigault Nicolas-pierre, de Troyes.
90.	Leigné, Ursin-Robert, de Mesle sur Sarthe d. de Seez
91.	Mourellon, Jean-françois, de Lupersac d. de Limoges
92.	Maguelone, Antoine, de Poupas d. de Lectoure.
93.	Falien, Joseph, de franciscas d. de Condom
94.	Bertemet, Ant. françois de Presle d. de Soissons.
95.	Sommé, Claude-Louis, de Paris.
96.	Dupont, Claude-Louis, d'Alençon d. de Seez.
97.	Cazaux, Joseph, de Montray d. de Bazas.
98.	Guincourt, André-Clément, de Villers d. de Noyon
99	Beguinet, Joseph, d'Anvers.
100.	Palis, Ant. Joseph, de Maurs d. de S. Flour.

COURS de Physiologie sous M. Louis 1790

N°.	Sieurs
101.	Chaumonté, Joseph, de Bar sur Aube S. de Langres
102.	Quillebec, Nicolas-Jacques-Louis, de Coutances
103.	Savary, Marie-Louis-François, de Paris
104.	Soye, Jean, de Castin S. d'Auch.
105.	Gallard, Jean, de Sore S. d'Ax
106.	Goumoit, Michel, de Castel-Jaloux S. de Bazas
107.	Fessard, Charles-François, de Croixmarre S. de Rouen
108	Preau, Gabriel, de Pont sur yonne S. de Sens.
109	Abbadie, François, de Begolle S. de Tarbes
110.	Marcel, Claude, de S. hilaire S. de Langres,
111	Delair, Ant. Jerome, de Champneterie S. de Limoges
112.	Coupy, Jean-Gabriel, de Beaune S. de Sens
113.	Savary, Gille-François, de Luçon
114	Debernard, François, de Seiches S. d'Agen.
115.	Assier, Louis, de Bourguiel S. d'Angers.
116.	Wauvrin, Thimoté-Joseph, d'Aire S. de S. Omer.
117.	Isnard, Ant. Joseph, de Chateauneuf S. de Grasse
118.	Burget, Michel-Louis, de Poisai le Joly S. de Poitiers.
119	Coquille, Etienne-Jean, de Chichée S. de Langres.
120	Domecq, Alexandre, de Viodos S. d'Oleron

COURS de Physiologie sous M. Louis 1790

N°.	Sieurs
121.	Sorin, Claude, de Rocheserviere Diocese de Luçon
122.	Lauga, Pierre, de Castel Sarazin S. d'Ax.
123.	Bucher, Jean-Guillaume, de Palaisau S. de Paris
124.	Moulinet, Guillaume, d'Arnay le duc S. d'Autun.
125.	Bret, Maximilien-françois, d'Issoire S. de Clermont.
126.	Bretonnier, Jean-Bt. françois, d'Autun.
127.	Farneault, Pierre, de Jar S. de Luçon
128.	Tardieu, Guillaume-hilaire, de Serignac S. de Condom
129.	Desfossés, françois, de Boussac S. de Limoges
130.	Mallet, Jean, de Chavin S. de Bourges.
131.	Laroche, Chretien, de Pont de Vaux S. de Lyon
132.	Delaroche, françois-Ant. de Ducé S. d'Avranches.
133.	Bathiat, Gabriel-Gervais, d'Ayat S. de Clermont
134.	Tailhand, Jean-Bt. de Riom S. de Clermont
135.	Rougier, Ant. de S. Bonnet Laschamps S. de Clermont
136.	Drain, Jean-Bt. de S. Brain S. d'Autun
137.	Dumesnil, françois-pierre, de Domfront S. du Mans.
138.	Berard, Exprit-pierre-Charles, de Rebais S. de Meaux
139.	Defranche, Jean-Marie-Ant. de Wassy S. de Chaalons.
140.	Thenet, françois, de Montesquiou S. d'Auch.

COURS de Physiologie sous M. Louis 1791.

N°.	Sieurs
181	Morin, Gilbert, de Besse S. de Clermont
182	Collet, Louis, de Bastilly S. de Seux
183.	Lageault, Claude, de Savigny en Revermont S. de Besançon
184	Leonard, Louis, de Barbezieux S. de Saintes.
185	Adamucci, Antoine, de Naples
186	Henry, Pierre-Ant. de Sorrat S. de Geneve
187.	Vander Meeren, françois-Charles, de Bruxelles
188.	S.t Romme, françois-Charles, de Jarcieux S. de Vienne
189.	Le Deuc, Jean-Mathurin, de Guincamp. S. de Treguier.
190.	Guyenot, Louis, de Pierre S. de Besançon.
191.	Gault, Charles-Bernard, de Monterender S. de Chaalons.
192.	Ferrand, Joseph, de Moustiers S. de Riez.
193	Cagnier, Jean-françois, de Bucamps S. de Beauvais
194	Bernardet, Jean-Bernard, de Mouryau S. de Comminges.
195.	Guillerot, Jean-B.te George, de Bazeloc S. de Bourges.
196.	Keller, Jean-Ant. de fravenfeld
197.	Roussel, Mathias, de Frarod.
198	Menzie.E, Archambaut, de Perth en Ecosse
199	Dussourd-Castillon, Joseph, de Senac S. de Tarbes.
200.	Julian, Jean-francois, de Carentan S. de Coutances.

COURS de Physiologie sous M. Louis 1790.

No.	Sieurs
201.	Curiés, Jean-françois, de Coursans Diocese de Narbonne
202	Chaudet, françois-Louis-pierre, de la fleche S. d'Angers.
203.	Landré, Augustin-Jacob, d'Orleans
204.	Hautemule, Michel, de Reno S. de Seez
205.	Chipault, françois-Clement, d'Orleans.
206.	Bidet, Marin-françois, de Nogent le Rotrou S. d'Angers.
207.	Filhol, Michel-Joseph, de Bagnols S. d'Uzès
208.	Lepicard, Pierre-Benoît, de Fécamp S. de Rouen
209.	Dubosc, Jean-Bt. Alexandre, de Rouen
210.	Gerard, françois, de Paris.
211.	Guillamon, Martial Senac, d'Aux S. d'Auch.
212.	Gent, Louis-Seigneur, de Tricot S. de Beauvais
213.	Hoisnard, Nicolas-Maud, de Paris.
214.	Noguet, Dominique, de Lau S. de Lescar.
215.	Renoult, Adrien-Jacques, de St. Arnould S. de Rouen
216.	Cousin, Jean-pierre, d'Avallon S. d'Autun.
217.	Cabrye, Pierre, de Poligné S. de Rennes.
218.	Lacour, Pierre-Joseph, de Faverois, d. de Besançon
219	Baudot, Nicolas-Marie-Vincent, de Vezelai S. d'Autun.
220.	Mermet, Joseph, d'Hauteville.

COURS de Physiologie sous M. Louis 1790.

N°.	SIEURS
221.	Dussoulier, françois, d'Artensac S. de Périgueux
222.	Vialette, Jean, de S. Gervais S. de Clermont.
223.	Delavallette, Pierre, de Dompierre S. de Limoges
224.	Gia, Jean-françois, de Paris.
225.	Mombur, françois, de Vic le Comte S. de Clermont
226.	André, Dominique-Marie, de Pont de Vaux S. de Lyon
227.	Delaunay, Claude-hilard-Bernard, de Dolus S. de Tours.
228.	Chapiotin, Gabriel, d'Orleans.
229.	Lenfumex, Magloire, d'Auxon S. de Sens.
230.	Carlier, Jean-Toussaint, de Marle S. de Laon
231.	Belloc, Jean, d'Agen.
232.	Vincent, françois-Amable, de Nonancourt S. d'Evreux
233.	Asselin, Michel, de Vire S. de Bayeux
234.	Agnès, Jean-Nicolas, de Coutances.
235.	Lambin, Pierre-françois-Charles, de Paris
236.	Gaude, Joseph, de Crolles
237.	Gouge, Pierre, de Belay,
238.	Leblanc, Roch-françois, de Nevers
239.	Martinaud, Joseph-marie, de Belay.
240	Bordes, Pierre, de Simendous S. de Lescar

Arrêté le 15 Juin 1790. Signé Louis

Nº.	Sieurs

Nº.	SIEURS

COURS de Physiologie sous M. Chopart 1790.

N°	Sieurs
1	Lanzerez, Michel-Antoine, de Chaalons.
2.	Hedon, Marin-Gabriel, de Ceaux Diocese d'Avranches.
3.	Onnée, Jean-Bt. Julien, de Plaine fougere Sr. de Dol
4	Meilhan, Jean-Bt. de Bretagne Sr. d'Auch.
5.	Hamel, françois, de Milly Sr. d'Avranches
6.	Roulez, Louis-Augustin, de Seneffe en Brabant
7	Lagrange, Jean, de Risele Sr. d'Auch.
8.	Maselet, Pierre-Albert-Joseph, de Douay Sr. d'Arras.
9.	Pinot, Louis, de Paulley Sr. d'Avranches.
10.	Lechartier, Jean-pierre, de Tallevendes Sr. de Coutances
11.	Letellier, Nicolas, de Vain Sr. d'Avranches.
12.	Reoté, françois, de Pont de Ruan Sr. de Tours.
13.	Turquetil, Charles, de Pont de Ruan Sr. de Tours.
14.	Lafargue, Jean, de Boueilh, Sr. de Lescar.
15	Dedieu, Jean, d'Auch.
16.	Cartier, Claude Silvestre, de Venissieux Sr. de Lyon
17.	Bourdon-Démarchais, françois, de Nouen lez-Fuzillier Sr. d'Orléans
18.	Lefevre, Jacques, de Dan le Roy, Sr. de Bourges.
19.	Joulliettou, Joseph, de Chavanac Sr. de Limoges
20.	Rouviere, Jean-Louis, d'Uzès

COURS de Physiologie sous M. Chopart. 1790.

N°	Sieurs
21.	Bourdeaux, Jean, de Boussac Diocese de Limoges
22.	Bresson, Jean-André, du Puy en Vellay.
23.	Latour, Jean-françois, de St. Romain Sr. de Comminges
24.	Geslin, Charles-françois, de Chauvigné Sr. de Rennes
25.	Baraleig, Bernard, d'arbus Sr. de Lescar.
26.	Dupuy, Pierre, du Mont de Marsan Sr. d'aire.
27	Becourt, Ant.e Joseph, de Thyeures Sr. d'amiens
28.	Lapeyrie, françois-Sebastien, de Brive Sr. de Limoges
29.	Rousseau, Jean-Christophe, de Souancé, Sr. d'Angers
30.	Laignel, Jean-pierre, de Beauquene Sr. d'Amiens
31.	Loupelier, Amand, de Villenaux Sr. de Troyes
32.	Curt, Bernard, de Cluse en Foussigny Sr. de Geneve
33.	Dorez, Edme-henry-françois, de Villenaux Sr. de Troyes.
34.	Clerisce, Michel-René, de fresnay le Vicomte Sr. du Mans
35.	Jouneaulx, françois-George, de Nantes.
36.	Bourdet, Joseph-Balthazar, de Paris.
37.	Bailleau, Joseph-Elizabeth, d'Arleuf Sr. d'Autun.
38.	Rouillau, Bernard, de Bascous Sr. d'Auch.
39	Courroye, Gilles, de Bréhal, Sr. de Coutances.
40.	Danthon, Joseph, de Corcelle Sr. de Geneve

COURS de Physiologie sous M. Chopart 1790.

Nº.	Sieurs
41.	Jouannin, Jacques, du Mont de Marsan Diocese d'Aire
42.	Laberyzie, Pierre, d'Arsac S.t de Lescar.
43.	Dupuy, Mathurin, de Paussac S.t de Perigueux
44.	Chevenot, Antoine, d'Ahun S.t de Limoges
45.	Gaillard, Jean, de Lafitole S.t de Tarbes.
46.	Dufour, Jean-Fr.s François, de Montbecourt, S.t de Sens.
47.	Loizeau, Pierre, de S.t Cry S.t de Saintes
48.	Latour, Gregoire, de Fleurance S.t d'Auch.
49	Wilmotte, Lambert-Joseph-Charles, de Liége
50.	Delapeyrie, Jean-François, de Nemes.
51.	Bonnet, Jean-Dominique, du Mont-d'Arzac S.t d'Auch.
52.	Roquet, Jean Fr.s de S.t Affrique S.t de Rabies.
53.	Bouchardat, Edme-Alphonse, de Lucy le Bois S.t d'Autun.
54.	Colon, François-Hyppolite, de Dijon.
55.	Onceau, Jacques-François, de Louchamps les Clairvaux
56.	Lacan, François-Joseph, de Pau.
57.	Gaufroy, Pierre-Laurent, d'Issy S.t d'Autun.
58.	Millet, Victor-Jean-François, de Sourdeval S.t d'Avranches.
59.	Ospitat, Jean, d'Arzacq S.t d'Ax
60.	Chaluault, Desiré, de S.t Léonard S.t de Tours

COURS de Physiologie sous M. Chopart 1790.

N°.	Sieurs
61.	Sarissau, Joseph, de fleurence diocese d'Auch.
62.	Le Joliff, Jean-Louis, de S.t Brieux
63.	Alibert, Jean-Marie-Joseph, de Carpentras.
64.	Esquiron, Simon, de Castel-Sarazin d.t d'Ax.
65.	Lefevre, Ambroise, de Cerences d.t de Coutances.
66.	Bajon, françois-Martial, de Launac d.t de Toulouse.
67.	Lamer, Michel, de fleury la forest d.t de Rouen
68.	Gillore, Jean-Ant.e de Verseuille d.t de Toulouse.
69.	Naaldenberg, Albert, de Zuphen province de Gueldres
70.	Daman, Jean-Leonard, de Middelbourg en Zelande
71.	Lafontan, Michel, de Lanne Soubiran d.t d'Auch.
72.	Fayot, Jean, d'Allemens d.t de Perigueux
73.	Bigourdan, Etienne, de fleurence d.t d'Auch.
74.	Grat, Jean-Louis, de Mauleon d.t d'Auch.
75.	Lenant, fulgence, de Vervins d.t de Laon
76.	Chevillot, Edme, de Bar sur Aube d.t de Langres
77.	Chabert, Joseph-Louis-philippe, de Bellecombe d.t de Grenoble
78.	Delaveuve, Pierre-Romain, de Vervins d.t de Laon
79.	Delair, ferdinand, de Sarvillers d.t d'Amiens
80.	Julien, françois-Marie, de fougeres d.t de Rennes.

COURS de Physiologie sous M. Chopart 1790./

N°	Sieurs
81.	Aucamus, Michel, de Dun le Roy S.r de Limoges
82.	Bruillot, Jean, de Mervant S.r de Chalons
83.	Duboy, Ant.e Simon Jude, de Langeais, S.r de Tours
84.	Dauchet, Jean-Ignace, de Croizilles, S.r d'Arras
85.	Toralli, Ant.e de Naples.
86.	Ganons, Jean, d'Arête S.r d'Oleron
87.	Blanc, Jean, de Thy, S.r de Geneve
88.	Girard, François, de Paris.
89.	Rabusson, Claude-François, de Gannat S.r de Clermont
90.	Leonard, Louis, de Barbezieux S.r de Saintes.
91.	Brosson, Jean-Ant.e de Charbonniere lez-Varennes S.r de Clermont
92.	Desroches, Louis-Urbain Cannettes, de Bellabre S.r de Bourges
93.	Fantin, Jean-B.te de Moulins S.r d'Autun.

Arrêté le 15 Juin 1790./

N°.	SIEURS

COURS de Pathologie sous M. Fabre 1790.

N°.	Sieurs
1.	Lallement, Nicolas, de Vire Diocese de Bayeux
2.	Roulx, Pierre-Guillaume, de Montargis S. de Sens
3.	Charlet, Jean, de S. Aulaye, S. d'Angouleme
4	Mercé, Joseph, de la Bastide d'Armagnac S. d'Aire
5	Arrat, Gabriel, d'Aire
6.	Laplanche, Mathieu, S. de Jeuzat S. de Clermont.
7.	Maunoir, Jean-pierre, de Geneve
8.	Cayron, Antoine, de Terondels S. de Rhodez.
9	Luton, Jacques, de Luxeuil S. de Besançon
10.	Dufet, Charles-Mathurin, de Paris.
11.	Dupuy, Joseph, de Paussac S. de Perigueux
12.	Bernard, Ant. Joseph, de Moulins S. d'Autun.
13.	Castera, Mathieu, de Talles, S. d'Ax.
14.	Bauduin, Ferdinand, de Liancourt S. de Noyon
15.	Loyer, Louis-Charles, de Piney S. de Luxembourg
16.	Mirabel, Maurice, de S. Maurice S. de Perigueux
17.	Larrieu, Jean-Bernard-Bonaventure, de Cassaguabere S. de Comminges
18.	Leprieur, Gabriel, de S. Quentin S. d'Avranches.
19.	Destret, Philippe-Augustin, de Privas S. de Viviers
20.	Lafond, François, de Montmaraut, S. d'Angouleme.

COURS de Pathologie sous M. Fabre (1790.)

N°.	Sieurs
21.	Legenste, Louis-Thimoté-Germain, de Ladon Dr. de Sens
22.	Le Bouteux Dumousseaux, Pierre, de Cuizeau Dr. de St. Claude
23.	Calary, Charles, de Piney Dr. de Troyes
24.	Gery, Arnould, de Nede Dr. de Limoges
25.	Wattebled, Jean-Bte. Maxent, de Tours Dr. d'Amiens
26.	Mauclere, Vivant, de Chalons sur Saone
27.	Pitat, Claude, de Vicq Dr. de Clermont.
28.	Mone, Jean, de Montfort Dr. d'Ax.
29.	Sandron de Lasseru, Jean, de Pressignac Dr. de Perigueux
30.	Chevaillier, Charles-Gratien-Côme, d'Ay Dr. de Reims
31.	Dauphin, Pierre-Louis, de Lons le Saunier Dr. de Besancon.
32.	Maubland, François, d'Eigurand Dr. de Bourges
33.	Abadie, Pierre, de Meun Dr. de Tarbes
34.	Lavail, Jean-Joseph, de Saverdan
35.	Vaquier, Pierre, de Barbezieux Dr. de Periqueux
36.	Herard, Jean, de Ligneres Dr. de Saintes.
37.	Chedey, Pierre, de Macon
38.	Serret, Jean, de Feas Dr. d'Oleron
39.	Claire-Roq, Pierre, de Segalas Dr. d'Agen
40.	Dufreyche, David, de Sault Navailles Dr. de Lescar.

COURS de Pathologie sous M. Fabre 1790.

N°	Sieurs
41.	Cretin, Joseph, de Paray S. d'Autun
42.	Arnaud, André, de Fouquebrune S. d'Angouleme
43.	Gros, Pierre, de S. Martial S. de Perigueux
44.	Michaud, Charles-Joseph, d'Aubervilliers S. de Paris
45.	Fenant, Claude-Joseph, de Doucieu S. de Belay.
46.	Joseph, Louis, d'Epieds, S. d'Orleans
47.	Lassonde, Joseph, de Montory S. d'Oleron
48.	Lerin, Jean-Denis, de Corneilles S. de Paris
49.	Brouxau, Jean-Benoit-Cornil, de Regoseccappel S. d'Ypres
50.	Nicolas, Jacques, de Champsac S. de Limoges.
51.	Lovel, Jacques, de Pool en Angleterre.
52.	Lujolle, Jean-Marie, de Condom
53.	Troué, Jean-Bte de Paris.
54.	Huard, Pierre-paul, de Vire S. de Bayeux
55.	Pallu, Urbain, de Vicq S. de Poitiers.
56.	Arnaud, henri-Jean-André, d'Aix
57.	Jouan, Guillaume, de Nuis S. d'Autun.
58.	Berard, Paul, de Sedan S. de Reims
59.	Roucy, Dominique, de Lumigny S. de Meaux
60.	Desbureaux, Jean-Bte Joseph, de Dargis S. d'Amiens

COURS de Pathologie sous M. Fabre 1791.

N°.	SIEURS
61.	Fizeau, Jacques, de Nevers Diocese de Bourges.
62.	Mauzage, Lazare, de Frolois D. d'Autun.
63.	Fozettier, Aut.e de Grange D. d'Agen
64.	Bazuet, Aut.e de Tegra D. de Labord
65.	Bernier, Louis-Julien, de Soudray D. du Mans.
66.	Alex, Denis, de Lyon
67.	Faitel, Claude-Aut.e de Delain D. de Dijon
68.	Dubois, Aut. Simon-Jude, de Langeais D. de Tours.
69.	Violette, Jean-Bte. de St. Gervais D. de Clermont.
70	Gizard, François, de Laze
71.	Berault, Jacques-Pierre, de Russec D. de Poitiers.

Arrêté le 16 Juin 1790.

COURS de Pathologie sous M. Tenon 1790.

N°.	Sieurs
1.	Garet, Leonard, de Mialet, Diocese de Perigueux
2.	Truffrant, Jacques-françois, d'Ozeville S. de Coutances
3.	Dupuix, Joseph, d'Olleron S. d'Auch.
4	Leloarer, Louis, de Plemeur-Bodou S. de Treguier
5.	Toujan, Jean-pierre, de la Barthe S. de Comminges
6.	Lacourthiade, Jean, de S. Martin d'Oney S. d'Ax.
7.	Laquet, françois, de Charroux, S. de Poitiers
8.	Durocher, Mathurin-Chapelain, du Bourg le Roy S. du Mans.
9.	Rogier, henry-Eleonore, de Court-Cheverny, S. de Blois
10.	Guillon, Silvain-Jean, de Persac S. de Poitiers
11.	Boudrye, Leonard, de Tulles
12.	Garren, Jacques, d'Adé, S. de Tarbes.
13.	Corbierre, Pierre-françois, de Champ-Sigré S. du Mans.
14	Girard, André-Joseph, de S. Etienne en forest, S. de Lyon
15.	Coupechou, Jacques-Augustin, de Meslay le Vidame S. de Chartres.
16.	Lecat, André, de Vouel S. de Noyon
17.	Thomas, Pierre-Ant. de Guyancourt S. de Paris
18.	Delpech, Jean-Raymond, de Boulogne S. de Comminges
19	Meilhaud, Louis-Charles, de Claye S. de Meaux.
20	Hamel, Louis, de Nastel S. d'Avranches.

COURS de Pathologie sous M. Tenon 1790.

N°.	Sieurs
21.	Jourdain, François, de Villefranche Diocese de Bourges
22.	Contant, Laurent, de Cubas D. de Perigueux
23.	Marchier, Jean, d'Ajat d'hautefort D. de Perigueux
24.	Bataille Louis-Marin, de Montreuil D. de Lizieux
25.	Laroche, Jean, d'hautefort D. de Perigueux
26.	S.t Lanne, Pierre, de Chauzac D. de Tarbes
27.	Rouillé, Louis, de Cormery D. de Tours
28	Aran, Marc, de Sentieu D. de Couserans
29.	Monier, François-Victorien, de Chateau Briand D. de Nantes
30	Robert, Charles, d'Audelot D. de Langres
31.	Hernu, Jacques-Joseph, de Divion D. d'Arras
32.	Champeil, Antoine, de Massombroc D. de Tulles
33.	Genée, Joseph, de Montdol D. de Dol
34.	Maurice, Germain, de S.te Marie L'aumont D. de Coutances
35	Broutta, Jean-Gabriel, de Sore D. d'ax
36.	Lacollonge, Pierre, de Neuville D. de Lyon
37.	S.t Martin. Jean, de Gradignan, D. de Bordeaux
38.	Dusteaux, Jean-B.te de Scailles D. d'Auch.
39.	Garnier, henri-Julien, de la Conception D. du Mans
40	Jamain, Jean-pierre, de Loudun, D. de Poitiers.

COURS de Pathologie sous M. Tenon 1790.

N°.	Sieurs
41.	Delpech, Ant. de Larazet, D. de Montauban.
42.	Demeste, Simon, de Maignan D. d'Auch.
43.	Bournillet, Louis, d'Allone D. d'Angers.
44.	Lavoy, Louis-pierre, de Portonson D. d'Avranches
45	Marcolai, Louis-Edme, de la Chapelle Seguin D. de la Rochelle
46.	Clemenceau, Jacques-Armand, de S. Laurent de la Salle D. de la Rochelle
47.	Gros, Jean Bt. de Lageac D. de S. Flour.
48.	Roque, françois, de Brive D. de Limoges
49.	Gay, Jean, de Miélan D. d'Auch.
50.	Darsonval, albin-Jacques, de Lubersac D. de Limoges
51.	Robillard, Renaud, de Rousseugeray D. de Bayeux
52.	Genolin, Anthelme-Marie, d'Ardon D. de Geneve
53.	Verdier, Ant. de Belvès D. de Sarlat.
54	Turbert, Augustin-Vincent, de Valognes D. de Coutances
55.	Nalet, henry, de Chatillon D. de Lyon
56.	Ferrer, Jean-Louis-Victor, de Rosny D. de Paris
57.	Moussette, Jean-paul, de Montdidier D. d'Amiens
58.	Ferré, Nicolas, de Sergines D. de Sens.
59	Boitard, Louis-André, de Mezidon, D. de Lizieux
60.	Martiny, Jean Bt. d'Auzits D. de Rhodez.

COURS de Patologie sous M. Tenon 1790.

N°.	SIEURS
61.	Gautier, Pierre-Alexandre-Marie, de Vieillevigne d. de Nantes
62.	Bergerac, henri, de la Maignane d. d'Angers
63.	Rouyer, Jean-Bt. de Vire d. de Bayeux
64.	Saunier, françois, d'Ouchamps d. de Blois
65.	Ducasse, françois, de Riscle d. d'Auch.
66.	Castex, Ant. de Mansonville d. de Lectoure
67.	Judrin, Jacques, de Semur d. d'Autun.
68	Larrey, Dominique-Jean, de Beaudeau d. de Tarbes
69.	Marechal, Pierre, de St. Jean le Puy d. de Clermont.
70.	de Hanne, henry-Joseph, de St. Hubert d. de Liége
71.	Tonnellé, Louis-henry-Jerome, de Monnoye d. de Tours
72.	Retail, Ant. Modeste, de Lorient d. de Vannes.
73.	Lejeune, Jean-Bt. florentin, de Montcornet d. de Laon.
74.	Gauvray, felix, de fleuvignac d. d'Angouleme.
75.	Rochon, Augustin, de Comberanche, d. de Perigueux
76.	Canolle, André-Joseph, de la Roque Brussane d. d'Aix
77.	Denoix, Guillaume, de St. Jean d'eyrond d. de Perigueux
78.	Labé, Ignace-Xavier, du Port au Prince
79.	Bourdel, Jean-Jacques, d'honfleur d. de Lizieux
80.	Mery, Pierre-Martin, de Sens.

COURS de Pathologie sous M. Tenon 1790.

No.	Sieurs
81.	Secretain, hypolite, de Champdenier, d. de Poitiers.
82.	Arsan, Pierre-Augustin-Aimé, de Beaulieu d. de Luçon.
83.	Bouliaud, Jean, de Bregette d. d'angouleme
84.	Delaunay, Louis, d'Arsenges d. de Poitiers.
85.	Courtoie, Pierre-Louis, de S. Laurent d. de Besançon
86.	Daurat, Jean, de S. Antoine d. de Lectoure
87.	Simonneau, Nicolas, d'Aillon d. de Seul
88.	Teullé, Jean-Bt. de S. Justin d. d'Auch.
89.	Chelle, Vital, de Bourrepoux d. de Tarbes
90	Anterrieu, Ant. Come-Damien, de Tarascon d. de Pamiers
91.	Gastineau, Louis, de S. Cyr d. du Mans
92.	Lambron, Jean, de Carel d. du Mans.
93.	Casaux, Jacques, de Noé d. de Lescar.
94	Julliard, Nicolas-Claude, de Moulins d. d'Autun.
95.	Secretain, Jean-Bt. de Bellabre d. de Bourges.
96.	Armet, Joseph, de Gannat d. de Clermont.
97.	Laffaye, Jean-Marie, de Tarbes
98	Bernet, Pierre, de Relain d. de Metz.
99.	Verduym, henry, de Berg-op-Zoom
100.	Lavail, Joseph-Jean, de Saverdan d. de Rieux

COURS de Pathologie sous M. Tenon 1790.

N°.	Sieurs
101.	Vincent, Pierre, de Coulon D. de Bourges
102.	Daniau, Pierre, de Niort D. de Poitiers
103.	Gautier, hyacinthe-Gabriel, de Castelane D. de Senez
104.	Pateau, Louis, de Boismorand, D. de Sens
105.	Ferrant, Jean-B. de Clamard D. de Paris
106.	Penistat, Jean, de Champeix D. de Clermont.
107.	Caudet, Nicolas Joseph, de Paris
108.	Theron, Etienne, de Courssau D. de Narbonne.
109.	Destabo, françois, de Baigt D. d'ax
110	Chapdelaine, Jean-Charles-françois, de Percy D. de Coutances
111.	Advinent, Joseph, d'Issoire D. de Clermont.
112.	Bidalat, Jean-B. d'Estampon D. d'Auch.
113.	Trouete, Joseph-Louis, de S. Germain de Vespian D. d'Auch.
114.	Emmanuel, Paul-Louis, de Boissy sous S. yon D. de Paris
115.	Rivierre, Pierre, de Sols D. d'Auch.
116.	Huon, Jean-B. henry, de Maxey sur Vaise D. de Toul
117.	Morlet, frederic, de Chaulne en Santerre D. de Noyon
118.	Ferrere, Pierre, de Barsan D. de Lescar.
119.	Faure, Jean-B. de Narbonne
120	St. Suffran, Raymond, de S. Jean d'Aouste D. d'Aire

COURS de Pathologie sous M. Tenon 1790.

N°	Sieurs
121.	Bellefin, Jerome, S. de Vienne
122.	Chauvaux, Pierre-Edme, de Paris
123.	Berton, Pierre-Jean-François, de Fontenay le Comte S. de La Rochelle
124.	Toralli, Antoine, de Naples
125.	Pallu Delessert, Jean-Bt. de Lerné S. de Tours
126.	Meneau, Pierre-Jean-François-Charles, d'Orleans
127.	Baure, Leonard, de St. Leonard S. de Limoges
128.	Hemard, Jean-Bt. de Chaalons
129.	Lautier, Etienne, de Montdragon S. d'Aix
130.	Boyer, Jean, d'Uzerche S. de Limoges
131.	Fragnière, Pierre-François, d'Autun
132.	Jeaune, Jean-Bt. d'Estry S. de Bayeux
133.	Reymond, Jean-Marie, de Chatillon S. de Lyon
134.	Perrier, Abel, de Chamberry
135.	Lamothe, Pascal, d'Ax

Arrêté le 16 Juin 1790. Signé Tenon

N°.	SIEURS

COURS de Thérapeutique sous M. Brasdor 1790. 1.

N°.	Sieurs
1.	Berthelet, Jean-Marie, de Digoin sur Loire diocese d'Autun.
2.	Labalestrier, françois-Marie-xavier, de Brimeux S. de Boulogne
3.	Sanson, Jean-Nicolas, d'Aufreville S. d'Evreux
4.	Blachwele, Jean-Barthelemi, d'Irlande.
5.	Escalat, françois, d'Angalins S. de Lectoure
6.	Guincourt, Mathias, de Villers S. de Noyon
7	Cleret, Ambroise, de Barfleur S. de Coutances.
8.	Lafond, Jean-B. de Viegeois S. de Limoges
9	Barbot, Ant. Charles-Vincent-paul, de S. Benoit lez-hermittes S. du Mans.
10.	Hardy, André-Joseph, de S. Cyr d'Estrancourt, S. de Lizieux
11.	Doussan, françois, de Castelnau S. de Tarbes.
12.	Manse, Louis, de Merilheu S. de Tarbes.
13.	Manmut, Jean, de S. Luc S. de Tarbes,
14.	Dubelle, Jean-B. de Bourganeuf S. de Limoges
15.	Pasquier, Nicolas, de Mariquy S. de Troyes.
16.	Denaury, Jean, de Piets S. de Lescar.
17	Legrand, Pierre-Louis, de Ballan S. de Tours.
18.	Blache, Marie-Joseph-Barthelemi, de la Grasse S. de Carcassonne
19.	Castet, Raymond, de Galand S. d'Aire
20.	Bezard, Joseph, de Gemeaux S. de Dijon.

COURS de Thérapeutique sous M. Brasdor 1790./

N°.	SIEURS
21.	Dufeux, Gabriel, de Flouig Diocese de Reims
22	Burwingt, Pierre-Michel-Julien, d'Angoville sur E, S. de Coutances
23.	Petit, Jean, de Négrande S. de Périgueux
24	Boyé, Jean, de Tarbes.
25.	Guiot, Michel, de Neullet-pompierre S. de Tours.

Arreté le 17 Juin 1790./ Signé Brasdor.

COURS de Thérapeutique sous M. Sue 1790.

N°.	Sieurs
1.	Bucheron, françois-Julien, de la Ville aux Clercs Diocese de Blois
2.	Boulliet, Barthelemi, de Roizel S. de Noyon
3.	Lassuderie, françois, de Tayat S. de Sarlat.
4.	Bazin, Julien, de Combray S. d'Angers.
5.	Davy, Jacques, de St. James S. d'Avranches.
6.	Forzy, Nicolas-Adrien, de Villentadenois S. de Reims
7	Despreaux, Jacques-pierre, de Montjoye S. d'Avranches.
8.	Petrin, françois, d'Oris S. d'ax.
9.	Liechtentan, Abraham, de Neufchatel en Suisse
10.	Bellaise, Jean-françois, de Mortain S. d'Avranches.
11.	Dubreuilh, françois, du Bourg du Beau S. de Perigueux
12.	Lochon, Aimable-Guillain-Joseph, d'Arras.
13.	Robert, Charles, d'Audelot, S. de Langres
14	Nogaro, Dominique, de Monein S. de Cescar.
15	Monier, françois-Victorien, de Chateau-Briand S. de Nantes.
16.	Boé, Mathieu, d'Angeville S. de Montauban
17.	Chevalier, Vincent-yves, de Lamballe S. de St. Brieux
18.	Charvat, Ant. de St. Jean de Sils S. de Geneve
19	Mayette, Jean-Nicolas-Marie-Joseph, de Laneuville S. de Reims
20.	Villameur, Jean, de Beurg S. de Tarbes.

COURS d ——— sous M. Sue 1790.

N°.	Sieurs
21	Mespec, Jean, de Pau Diocese de Lescar.
22.	Dumayne, françois, de Contra S.t de Bordeaux
23.	Chayron, françois-xavier-Alexandre, de Colmard S.t de Bâle
24	Terrier, Barthelemy, de Donjon S.t d'Autun.
25	Montauzé, Jean-Luc, de S.t Criq en Chalose S.t d'Aire
26	Latappy, Jean, de Bastennes S.t d'Ax.
27	Baudry de Balzac, felix-Marie, de Paris.
28.	Villadary, Pierre, d'Allemans S.t de Perigueux
29.	Bedane, Philippe-françois, d'Orléans
30.	David, Jean-B.te de Paris
31.	Heugaa, Joseph, d'Orthez S.t de Lescar
32.	Fumat, Jean, de Garoll, S.t de Lescar.
33.	Brunet, Philippe, de Dax
34.	Descat.E, Louis, de Civray S.t de Poitiers.
35.	Delafoulhouze, Jacques, de Courpierre S.t de Clermont.
36.	Latapie, André, de S.t Fé S.t de Tarbes.
37.	Lamarque, Jean, de Momeres S.t de Tarbes.
38.	Prunet, Bertrand, de Sabonnes S.t de Lombez
39.	Fabre, Jean-françois, de Paris
40.	Cartereau, Guillaume, de Pont sur yonne S.t de Sens.

COURS de Therapeutique sous M. Sue 1790.

N°.	Sieurs
41.	Andrieu, Augustin-Noel, de Carcassonne
42.	Rousseaux, Jean-pierre, d'Athis S. de Laon
43.	Dottet, Jean, de Sempesserre S. de Lectoure
44.	Germain, Jean-françois, de Mortain S. d'Avranches
45.	Cagnion, Augustin-Laurent-Charles, de la ferté Vidame S. de Chartres
46.	Rascol, Joseph, de Caunes S. de Narbonne
47.	Beringer, Sebastien-Casimir, de Cervieres S. de Lyon
48.	Decosta, françois, de Ville-Brama S. d'Agen.
49.	Allemandou, Etienne, de S. Paul Sere S. de Perigueux
50.	Bourdon, Pierre-Julien, de Vincennes S. de Paris
51.	Petibeau, Pierre-prudent, de Cuilly S. de Tours.
52.	Suérut, Martial-Joseph, d'hesdin S. de S. Omer.
53.	Boredon, Jean-B. de Mauzat S. de Limoges
54.	Marchand, Bernard, de Semeac S. de Lescar.
55.	Fretaud, Jean-Marie, de Bain S. de Rennes
56.	Deunoroy, Charles, de S. Christophe S. de Luçon
57.	Narat, Jean-Nicolas, de Soully S. de Verdun
58.	Duffau, Jean, de S. Mont S. d'Auch.
59.	Broqua, Dominique, de Plaisance S. de Tarbes
60.	Monderloit, Charles-Théophile, de Rue S. d'Amiens.

COURS de Thérapeutique sous M. Sue 1789.

N°	SIEURS
61.	Gallezon, Jean-Frédéric, de Laigle Diocese d'Evreux
62.	Babazon, Jacques-François-Célestin, de Montbelon S. de Tours
63.	Villezet, Claude-Michel, de Montcontour S. de Poitiers.
64.	Chavernac, Thomas, de Beziers
65.	Audibac, Guillaume, de St. Martin Labouval S. de Cahors.
66.	Fauchet, Marin-Etienne, de Mormant S. de Sens.
67.	Lebel, Philippe, de Mortain S. d'Avranches
68.	Lelong, Léonard, de Laval Magnac S. de Limoges
69.	Clayeux, Blaize, d'Autun.
70.	Boy, Alexandre, de St. Aignan S. de Bourges.
71.	Borde, Jean-Bt. de Bourganeuf S. de Limoges
72.	Esmelie, Jean-Dutil, de Carcassonne.
73.	Seignat, Pierre, de Meziere S. de Chaalons
74.	Malachin, Urse-Guillaume, de Montbazi S. de Langres.
75.	Abbadie, Pierre, de Dorincler, S. de Tarbes.
76.	Cepia, Pierre, de Magnac S. de Limoges
77.	Duzbac, Jean-paul, de St. Lary S. d'Auch.
78.	Maillard, François-Jacques, de Varennes S. de Langres.
79.	Dupouy, Jean, de Beaumont S. de Condom
80.	Monac, François, d'Uzel, S. de Limoges.

COURS de Thérapeutique sous M. Sue 1790.

N°	Sieurs
81.	Deltier, Denis, de Ferrand le Chatelet Diocese de Bourges.
82.	Lapeyre, Jean, de Giscot S.t de Bazat
83.	Lesayeulx, françois, de Baugé S.t d'Angers
84.	Brunié, Bertrand, de la Réole S.t de Bazas
85.	Dusser-Pontet, Ant.e de Vieuzac S.t de Tarbes.
86.	François, firmin-Augustin, d'Aultiac S.t d'Amiens
87.	Criquet, Julien-françois, de Vire S.t de Bayeux.
88.	Marenque, Bazile, de S.t Sauvy S.t d'Auch
89.	Barrat, Pierre, de Gensay S.t de Poitiers
90.	Egret, françois, de Chitenay S.t de Blois
91.	Campet, Jean, de Castelnau S.t d'Ax
92	Talabere, Louis, de Bassoüés S.t d'Auch.
93.	Plantade, Jean-pierre, d'Azas S.t de Toulouse
94.	S.t Lanet, Jean, de Riscle S.t de Perigueux
95.	Bazet, Bernard, de Castelnau S.t de Tarbes.
96.	Leprince, Pierre, de la Chepplle-Biche S.t de Bayeux
97	Duplan, Jean-Marie, de Tarbes.
98.	Crabot, henry, de Sayet-pardiac S.t de Tarbes.
99.	Chorin, Pierre, de S.t Marc d'Egrennes S.t du Mans
100.	Matran, Pierre, de Conna S.t d'aire

COURS de Thérapeutique sous M. Jue 2.me 1790

N°.	SIEURS
101.	Thedy, Guillaume, de Ladignac Diocese de Limoges
102.	Desburreaux, Jean-Bt. Joseph, de Dargis S. d'Amiens
103.	Lassie, Pierre-Joseph, de Chatillon S. de Bourges
104.	Dekere, Jean-Bt. Joseph, d'Anvers.
105.	Guillier, Anne-Jerome, de Paris
106.	Bion, Joseph-françois-parfait, de Preuilly S. de Tours.
107.	Lasnavere, Jean, de St. Pierre en Deveze S. de Tarbes
108.	Fournier, Louis-Gilbert-Simon, de Gisors S. de Rouen
109.	Jouandoux, Jean, de Montcayolle S. d'Oleron.
110.	Letellier, Jean-Bt. de Mont-Rabot, S. de Bayeux
111	Guillier, françois, de Pouilly S. d'Auxerre.
112.	Vigneron, Jean-Joseph, de Bellevaux S. d'Angoulême
113.	Duffourc, Jean-pierre, de Castelnau S. de Tarbes.
114	Salleron, Pierre, de Chatelleroux S. de Chaalons
115.	Courbet, Jean-Ignace, de Croizillier S. d'Arras.
116.	Duzillet, Alain-Melchior, de St. Ouen S. de Paris
117.	Laburthe, Raymond, de St. Mont S. d'Auch.
118.	Biarrieu, Bertrand, d'Artigue S. de Comminges
119.	Hersand de Valendré, Louis, de Roybon S. de Vienne
120.	Chartrain, Etienne, de Bullion S. de Chartres.

COURS de Thérapeutique sous M. Sue 1790./

N°	SIEURS
121.	Leclerc, Alexandre-pierre-françois, de Piré diocese de Rennes.
122.	Barbier, Jean-Louis, d'Ezery S. de Geneve
123.	Bonsil.E, Jamet, de Montperroux S. de Clermont.
124.	Guerin, Laurent, de Bossec S. de Tours.
125.	Bijourdan, françois, de Baigne S. de Saintes.
126.	Ismenard, Joseph-Mitre, de S. Mitre S. d'aix
127.	Laulon, Guillaume, de Tartas S. d'ax
128.	Marechal, Jean-B. de Houdan S. de Chartres
129.	Lauvergnac, Jean-Joseph, de Cadillac S. de Bordeaux
130.	Comte, Joseph, d'Aouste S. de Belay.
131.	Bonnet, André, de Salernes S. de frejus

Arrêté le 17 Juin 1790. / Signé Sue. /

Nº.	Sieurs

N°. SIEURS

N°.	SIEURS

COURS d'Accouchemens sous M. Lebas 1790.

N°	Sieurs
1.	Barbot, Ant. Charles-Vincent-paul, de S. Benoit les hermittes Diocese du Mans.
2.	Montauzé, Jean-Luc, de S. Criq S. d'aire
3.	Garet, Leonard, de Mialet S. de Perigueux
4.	Duponchel, Alexandre-heleine-Marie, de Paris
5.	St Lanes, Jean, de Riscle S. d'Auch.
6.	Lafargue, Jean, de Bouilh S. de Lescar.
7.	Girard, André-Joseph, de S. Etienne en forest S. de Lyon
8.	Truffrant, Jacques-françois, d'Ozeville S. de Coutances
9	Dupuix, Joseph, d'Oleron S. d'Auch.
10.	Leloarer, Louis, de Plemeur-Bodon S. de Tréguier.
11.	Bouyssy, Antoine, de Rouffiac S. d'Agen
12.	Toujan, Jean-pierre, de la Barthe S. de Comminges
13.	Maguelone, Ant. de Poupas S. de Lectoure.
14.	Rouillau, Bernard, de Bascous S. d'Auch.
15.	Lacourthiade, Jean, de S. Martin d'Oney S. d'ax.
16.	Laquet, françois, de Charroux S. de Poitiers.
17.	Monderlois, Charles-Teophile, de Rue S. d'Amiens
18.	Villameur, Jean, de Beurg S. de Tarbes.
19.	Desbureaux, Jean-Bt. Joseph, de Dargis S. d'Amiens
20.	Audissac, Guillaume, de S. Martin Labouval S. de Cahors.

N°.	SIEURS
21	Dubelle, Jean-B.te de Bourganeuf S.t de Limoges
22.	Vimont, Pierre-Acasse, de S.t Pierre de Lap S.t de Lizieux
23.	Durocher, Mathurin-Chaplain, du Bourg le Roi S.t du Mans.
24	Boudrye, Leonard, de Tulles.
25.	Guillon, Silvain-Jean, de Persac S.t de Poitiers.
26.	Rogier, Henry-Eleonore, de Court-Cheverny S.t de Blois
27.	Garren, Jacques, d'Adé S.t de Tarbes.
28.	Corbierre, Pierre-François, de Champ-Sigré S.t du Mans
29.	Lanceré, Michel-Ant.e de Chaalons
30.	Curzillat, Claude, des Olliers S.t de Geneve
31.	Penthin, Joseph, d'Etrembierre S.t de Geneve
32.	Caillieux, Jean-François-Hubert, de Billy S.t de Verdun
33.	Chappet, Jacques, de Talloire S.t de Geneve
34.	Coupechou, Jacques-Augustin, de Meslay le Vidame S.t de Chartres.
35.	Lecat, André, de Vouel S.t de Noyon
36.	Thomas, Pierre-Ant.e de Guyancourt S.t de Paris
37.	Cazaux, Joseph, de Montay S.t de Bazas.
38.	Flament, Louis, de Grivennes S.t d'Amiens
39.	Delpech, Jean-Raymond, de Boulogne S.t de Comminges
40.	Meilhaud, Louis-Charles, de Claye S.t de Meaux.

COURS d'Accouchemens sous M. Lebas (1790.)

N°	Sieurs
41	Barierre, Jean-pierre, du Mas d'Agenois diocese de Condom
42.	Fournier, Louis-Gilbert, de Gisors S. de Rouen
43.	Sedon, Marin-Gabriel, de Ceaux S. d'Avranches
44.	Letellier, Nicolas, de Vains S. d'Avranches
45.	Pinot, Louis, de Paullay S. d'Avranches
46.	Aleron, Joseph, de Chalons
47.	Fumat, Jean, de Garos S. de Lescar,
48.	Hamel, françois, de Milly S. d'Avranches
49.	Reoté, françois, de Balans, S. de Saintes.
50.	Picquenard, Jacques, de Tallevendes S. de Coutances
51.	Hamel, Louis, de Naftet S. d'Avranches
52.	Loizeau, Pierre, de S. Try S. de Saintes.
53.	Charvat, Ant. de S. Jean de Sils S. de Geneve,
54.	Jourdain, françois, de Villefranche, S. de Bourges
55.	Contant, Laurent, de Cubas S. de Perigueux
56.	Peltier, Denis, de Ferrand le Chatelet S. de Bourges.
57.	Lefevre, Jacques, de Dun le Roi S. de Bourges.
58.	Jouandoux, Jean, de Montcayolle S. d'Oleron
59.	Marchier, Jean, d'Ajat d'hautefort S. de Perigueux
60.	Bataille, Louis-Marin, de Montreuil S. de Lizieux.

N°.	Sieurs
61.	Valet, Jacques-René, de Paris
62.	D'Errecagaits, Etienne, de Chevautes Dr. d'Oleron
63.	Bailleau, Joseph-Elizabeth, d'Arleuf Dr. d'Autun
64.	Bedane, Philippe-françois, d'Orleans.
65.	Turquetil, Charles, de Pont de Ruau Dr. de Tarbes.
66.	Laroche, Jean, d'Hautefort Dr. de Périgueux
67.	Lechartier, Jean-pierre, de Tallevendes Dr. de Coutances
68.	St. Lanes, Pierre, de Chauzac Dr. de Tarbes.
69.	Rouillé, Louis, de Cormery Dr. de Tours
70.	Manse, Louis, de Merilheu Dr. de Tarbes
71.	Aran, Marc, de Sentieu Dr. de Couserans.
72.	Monier, françois-Victorien, de Chateau-Briand Dr. de Nantes.
73.	Damour, Jean-Marie, de Redon Dr. de Nannes
74.	Bergès, René-françois, de Lourde Dr. de Tarbes.
75.	Robert, Charles, d'Andelot Dr. de Langres
76.	Latapie, André, de St. Pé Dr. de Tarbes
77.	Berthelet, Jean-Marie, de Digoin sur Loire Dr. d'Autun.
78.	Bagneres, Pierre-pascal, de Tarbes
79.	Hernu, Jacques-Joseph, de Divion Dr. d'Arras
80.	Onnée, Jean-Bte. Julien, de Plaine-fougere Dr. de Dol

COURS d'Accouchemens sous les Debats [illegible]

N°.	Sieurs
81	Champeil, Antoine, de Massoubroc diocese de Tulles.
82.	Queille, Jean-Joseph, de S.t Germain Lambron d.e de Clermont
83.	Lemaitre, françois-florentin, de Noyant d.e d'Angers.
84.	Dupont, Jean-B.te de Tougey d.e de Seez
85.	Agoust, Ant.e Bertrand, de Ceriziers d.e de Sens
86.	Genée, Joseph, de Montdol d.e de Dol
87.	Barneoud, Philippe, de Paray d.e d'Autun.
88.	Perraudeau, Pierre, de Montaigu d.e de Luçon
89.	Dufour, Jean-B.te françois, de Manchecourt d.e de Sens
90.	Maurice, Germain, de S.te Marie-L'Aumont d.e de Coutances.
91.	Wilmotte, Lambert-Joseph-Charles, de Liége
92.	Dufeux, Gabriel, de Flouig d.e de Reims
93.	Broussa, Jean-Gabriel, de Sore d.e d'Ax.
94.	Lacollonge, Pierre, de Neuville d.e de Lyon
95.	Dumesnil, françois-pierre, de Domfront d.e du Mans
96.	S.t Martin, Jean, de Gradignan d.e de Bordeaux
97.	Piato, Nicolas, de S.t Pierre d.e de Tarbes
98.	Derain, Jean-B.te de S.t Bain d.e d'Autun.
99	Michaud, Jean-Gregoire, de Preguillac d.e de Saintes.
100.	Jousseaume, Jean-Joseph, de Paris.

N°.	Sieurs
101.	Crepia, Pierre, de Magnac Diocese de Limoges
102.	Verneuil, Jean-Marie, de Savigny sus orge d. de Paris.
103.	Labadie, Pierre, d'Isudel, d. de Chartres
104.	Dusseaux, Jean-Bt. de Scailles d. d'Auch.
105.	Garnier, Charles, de Dompiere d. du Mans.
106.	Garnier, Henry-Julien, de la Conception d. du Mans
107.	Serait, Jean-Bt. Daniel-Michel, de la Sauvagere d. du Mans
108.	Demarchait, François (Bourdon) de Nouen lez fuzilliers d. d'Orleans
109.	Bazet, Bernard, de Castelnau d. de Tarbes
110.	Vallée, Jean-Bt. de Dijon.
111.	Jamain, Jean-pierre, de Loudun d. de Poitiers
112.	Delpech, Ant. de Larazet d. de Montauban.
113.	Creciat, Jean-Claude de Suanne d. de Besançon
114.	Demette, Simon, de Maignan d. d'Auch.
115.	Gaillard, Jean, de Sore d. d'Ax
116.	Bournillet, Louis, d'Allone, d. d'Angers.
117.	Lavoy, Louis-pierre, de Portonson d. d'Avranches.
118.	Bajon, François-Martial, de Launac d. de Toulouse.
119.	Lallement, Nicolas, de Vire d. de Bayeux
120.	Leprieur, Gabriel, de St. Quentin d. d'Avranches

COURS d ——— sous M. Lebas 1790./.

N°.	Sieurs
121.	Ferret, Théodore, de L'amerique
122.	Larrieu, Jean-Bernard-Bonnaventure, de Cassagnaberre d. de Comminges
123.	Billet, Jean-Bt. de S. Menehould d. de Chaalons
124.	Watebled, Jean-Bt. Maxent, de Tours d. d'Amiens
125.	Lauga, Pierre, de Castel-Sarazin d. d'Ax.
126.	Thevenon, Jean-Bt. de S. Pierre de Lesterp d. de Limoges
127.	Sorin, Claude, de Rocheserviere d. de Luçon
128.	Domecq, Alexandre, de Viodos d. d'Oleron
129.	Legrand, Pierre Louis, de Ballan d. de Tours
130.	Gery, Arnould, de Nede d. de Limoges
131.	Colary, Charles, de Pincy d. de Troyes
132.	Le Bouteux-Dumousseaux, Pierre, de Cuiseau d. de S. Claude
133.	Mirabel, Leonard, de S. Maurice d. de Perigueux
134.	Legentte, Louis-Thimoté-Germain, de Ladon d. de Sens
135.	Lafond, François, de Montmorin d. d'Angouleme
136.	Destret, Philippe-Augustin, de Privas d. de Viviers
137.	Naury, Jean, de Piets d. de Lescar.
138.	Pasquier, Nicolas, de Marigny d. de Troyes
139.	Bourdeaux, Jean, de Boussac d. de Limoges
140.	Coquille, Etienne-Jean, de Chichée d. de Langres ./.

COURS d'Accouchemens sous M. Leba. 1790.

	Sieurs
141.	Barget, Michel-Louis, de Poissay le Joly Diocese de Poitiers
142.	Loyer, Louis-Charles, de Pinay D. de Troyes
143.	Arrat, Gabriel, d'Aire,
144.	Bauduin, Ferdinand, de Lyancourt D. de Noyon
145.	Castera, Mathieu, de Talles D. d'Ax
146	Manmus, Jean, de S. Luc D. de Tarbes
147.	Mercé, Joseph, de la Bastide d'Armagnac D. d'Aire
148.	Taytaud, Jacques-Mathurin, de Chateau ponsac D. de Limoges
149.	Bernard, Ant. Joseph, de Moulins D. d'Autun.
150.	Isnard, Ant. Joseph, de Chateauneuf D. de Grasse
151	Waurin, Thimoté-Joseph, d'Aire D. de S. Omer
152.	Dupuy, Joseph, de Faussac D. de Périgueux
153.	Assier, Louis, de Bourgueil D. d'Angers.
154.	Fallague, Louis, de Montits D. de Blois
155.	Saguette, Jean-Nicolas, de Sorcy D. de Reims
156.	Debernard, François, de Seiches D. d'Agen
157.	Bourlas, Felix-Louis-Augustin, de Bordeaux
158.	Soland, Ant. Bernard, d'Iss-sur Tille D. de Dijon
159.	Dufet, Charles-Mathurin, de Paris
160.	Maliauzal, Henry, de Marsac D. de Limoges /.

COURS d ——— sous M. Lebas 1790.

N°	SIEURS
161.	Luton, Jacques, de Luxeuil Diocese de Besançon
162.	Heron, françois-Joseph, de Beaulieu S. de Tours
163.	Cleret, Ambroise, de Barfleur S. de Coutances.
164.	Lafon, Jean-Bt. de Viégeois S. de Limoges
165.	Savary, Gille-fidelle, de Luçon
166.	Coupy, Jean-Gabriel, de Beaune S. de Sens.
167.	Monderlois, Charles-Théophile, de Rue S. d'Amiens
168.	Cayron, Ant. de Terondels S. de Rhodez
169.	Canin, Jean-Jacques, de Loches S. de Tours
170	Delair, Ant. Jerome, de Champueterie S. de Limoges
171.	Renon, Michel-Joseph, du May S. de La Rochelle
172.	Marcel, Claude, de St. Hilaire S. de Langres
173.	Hugot-Derville, Louis-françois-Marie, de Brest S. de Léon
174	Maunoir, Jean-pierre, de Geneve
175.	L'heritier, henry, de St. Pourçain sur Bebre S. d'Autun
176	Laplanche, Mathieu, de Jenzat S. de Clermont.
177.	Charles, Jean, de St. Aulaye S. d'Angouleme.
178.	Abbadie, françois, de Begolle S. de Tarbes.
179.	Laissel, Claude-Ant. de Delain S. de Dijon.
180.	Frappat, Joseph, de Tullin S. de Grenoble

COURS d'Accouchemens sous M. Lebas 1790.

N°.	Sieurs
181.	Judrin, Jacques, de Semur D. d'Autun
182.	Broqua, Dominique, de Plaisance D. de Tarbel
183.	Castex, Aut. de Mansouville D. de Lectoure
184.	Bourdet, Joseph-Balthazar, de Paris.
185.	Ducasse, françois, de Riscle D. d'Auch.
186.	Saunier, françois, d'Ouchamps D. de Blois
187.	Duffau, Jean, de St. Mont D. d'Auch.
188.	Rouyer, Jean-Br. de Vire D. de Bayeux
189.	Narat, Jean-Nicolas, de Souilly D. de Verdun
190.	Soye, Jean, de Castin D. d'Auch.
191.	Bucheron, françois-Julien, de la Ville aux Clercs D. de Blois
192.	Boulliet, Barthelemi, de Roizel D. de Noyon
193.	Preau, Gabriel, de Pont sur yonne D. de Sens.
194.	Fessard, Charles-françois, de Croixmare D. de Rouen
195.	Lavielle, Jean-Charles, de Gaas D. d'Ax
196.	Jacol, Simon de Dijon.
197.	Lassudrye, françois, de Tayac D. de Sarlat.
198.	Bazin, Julien, de Combray D. d'Angers
199.	Davy, Jacques, de St. James D. d'Avranches
200.	Forzy, Nicolas-Adrien, de Villentadenois D. de Reims

COURS d ——— sous M. Lebas 1790.

N°	Sieurs
201.	Deschamps, Noel-Jean W. de Vertus Diocese de Chalons
202.	Dupont, Louis-Alexandre-françois, d'Alençon B. de Seez
203.	Chavaux, Pierre-Edme, de Paris.
204.	Ponthier, Casimir-Joseph, de Valenciennes B. de Cambray
205.	Mignan, Pierre de Villiers le Sec B. de Paris
206.	Joseph, Louis, d'Epiers B. d'Orleans
207.	Berard, Paul, de Sedan B. de Reims
208.	Despreaux, Jacques-pierre, de Montjoye B. d'Avranches
209.	Petrin, françois, d'Oris B. d'Ax
210.	Liechtentan, Abraham, de Neufchatel en Suisse
211.	Bellaise, Jean-françois, de Mortain B. d'Avranches
212.	Theron, Etienne, de Courssan B. de Narbonne
213.	Dubreuilh, françois, du Bourg du beau B. de Perigueux
214.	Farnault, Pierre, de Jar B. de Luçon.
215.	Duplan, Jean, de Lialors B. de Condom
216.	Escalas, françois, d'Angalins B. de Lectoure.
217.	Lochon, Aimable-Guillain-Joseph, d'Arras.
218.	Nogaro, Dominique, de Moncin B. de Lescar.
219.	Boé, Mathieu, d'Angeville B. de Montauban
220.	Marcolai, Louis-Edme, de la Chepelle Seguin B. de La Rochelle

N°.	SIEURS
221.	Chevallier, Vincent-yves, de Lamballe Diocese de S. Brieux
222.	Mayette, Jean-Nicolas-Marie-Joseph, de Lancuville D. de Reims
223.	Mespec, Jean, de Pau D. de Lescar.
224.	Dumayne, françois, de Contra D. de Bordeaux
225.	Chayron, françois-xavier-Alexandre, de Colmare D. de Bale
226.	Terrier, Barthelemi, de Doujon D. d'Autun
227.	Latappy, Jean, de Bastennes D. d'ax
228	Baudry de Balzac, felix-Marie, de Paris
229	Villadary, Pierre, d'Allement D. de Lerigueux
230	Rascol, Joseph, de Caunes D. de Narbonne
231.	Beringer, Sebastien-Casimir, de Cervieres D. de Lyon
232	David, Jean-N. de Paris
233.	Descat, E, Louis, de Civray D. de Poitiers.
234.	Heugaa, Joseph, d'Orthez D. d'ax,
235.	Brunet, Philippe, de Dax
236.	Delafoulhouze, Jacques, de Courpierre D. de Clermont.
237.	Lamarque, Jean, de Sabonnes D. de Lombez
238.	Brunet, Bertrand, de Momeres D. de Tarbes.
239	Fabre, Jean-françois, de Paris.
240.	Cartereau, Guillaume, de Pont sur yonne D. de Sens.

COURS d ——— sous M. Lebas 1790.

N°.	SIEURS
241.	Andrieu, Augustin-Noel, de Carcassonne
242.	Bonnet, André, de Salernes D. de Frejus
243.	Dottes, Jean, de Sempesserre D. de Lectoure.
244.	Germain, Jean-François, de Mortain D. d'Avranches.
245.	Cagnion, Augustin-Laurent-Charles, de la Ferté Vidame D. de Chartres.
246.	Allemandou, Etienne, de S. Paul Sere D. de Perigueux
247.	Bourdon, Pierre-Julien, de Vincennes D. de Paris
248.	Dennoroy, Charles, de S. Christophe D. de Luçon
249.	Bergeras, Henry, de la Maignane D. d'Angers.
250.	Jouneaulx, François-George, de Nantes
251.	Desplandes, George, de Beauçeus D. de Tarbes
252.	Clerisce, Michel-René, de Frenay le Vicomte, D. du Mans
253.	Gautier, Pierre-Alexandre-Marie, de Vieillevigne, D. de Nantes
254.	Merlin, Victorien, de S. Victorien D. de Poitiers.
255.	Martiny, Jean-N. d'Auzits D. de Rodès.
256.	Soulez, Jean-Jacques, de Marsolan D. de Lectoure.
257.	Dorez, Edme-Henri-François, de Villenaux D. de Troyes.
258.	Curts, Bernard, de Clusey D. de Geneve
259.	Boitard, Louis-André, de Mezidon D. de Lizieux
260.	Serré, Nicolas, de Sergines D. de Sens

No.	Sieurs
261.	Moussette, Jean-paul, de Montdidier diocese d'amiens
262	Fretaud, Jean-Marie, de Bain D. de Rennes.
263.	Marchand, Bernard, de Semeac D. de Lescar
264.	Serre, Jean-Louis-Victor, de Rosny D. de Paris
265.	Poupelier, amand, de Villenaux D. de Troyes.
266	Sueur, Martial-Joseph, d'hesdin D. de S. Omer
267.	Nallet, henry, de Chatillon D. de Lyon
268	Turbert, augustin-Vincent, de Valogne D. de Coutances
269	Laignel, Jean-pierre, de Beauquene D. d'amiens
270	Verdier, Antoine, de Belves D. de Sarlat.
271.	Genolin, Anthelme-Marie, d'Ardon D. de Geneve
272.	Robillard, Renaud, de Roufengeray D. de Bayeux
273.	Meilhan, Jean-Pr. de Bretagne D. d'Auch.
274.	Darsonval, albin-Jacques, de Lubersac D. de Limoges
275.	Gay, Jean, de Miélan D. d'Auch.
276.	Roque, françois, de Brive D. de Limoges
277.	Gros, Jean-Pr. de Langeac D. de S. flour.
278.	Loisel, Claude, de Pontigny D. d'Auxerre
279	Rousseau, Jean-Christophe, de Pouancé, D. d'Angers
280.	Clemenceau, Jacques-Armand, de S. Laurent de la Salle D. de La Rochelle.

COURS d——— sous M. Lebas 1790.

N°	Sieurs
281.	Petibeau, Pierre-prudent, d'Ecuillé Diocese de Tours
282.	Becourt, Ant.e Joseph, de Thyeures D. d'Amiens
283.	Lapeyrie, françois-Sebastien, de Brive D. de Limoges
284.	Dupuy, Pierre, du Mont de Marsan D. d'Aire
285.	Boredon, Jean-B.te de Mansat D. de Limoges
286.	Larrey, Dominique-Jean, de Beaudeau D. de Tarbes
287.	Doussan, Jean-françois, de Castelnau D. de Tarbes.
288.	Goumoie, Michel, de Castel-Jaloux D. de Bazas
289.	Roux, Pierre-Guillaume, de Montargis D. de Sens
290.	Bertot, Guillaume-Joseph-françois, de Caumont D. de Bayeux
291.	Savary, Marie-Louis-françois, de Paris.
292.	Quillebec, Nicolas-Jacques-Louis, de Coutances.
293.	Haumonté, Joseph, de Bar sur Aube D. de Langres
294.	Palie, Ant.e Joseph, de Maurs D. de S.t flour.
295.	Beguinet, Joseph, d'Anvers.
296.	Guincourt, André-Clement, de Villers D. de Noyon
297.	Bucher, Jean-Guillaume, de Palaizeau D. de Paris.
298.	Moulinet, Guillaume, d'Arnay le Duc D. d'Autun.
299.	Labadine, Jean de Dieu, d'Auch.
300.	Bertemet, Ant.e françois, de Presles D. de Soissons

COURS d'Accouchemens sous M. Lebas 1790.

N°.	Sieurs
301	Boy, Alexandre, de S. Aignan d. de Bourges
302.	Carestia, Ant. de la Rive, d. de Novare
303.	Labastugue, Jean, de Montant d. d'aire,
304	Luthod, Charles, de la Roche d. de Geneve
305.	Bidalas, Jean-B. d'Estempon d. d'Auch.
306.	Sommé, Claude-Louis, de Paris.
307.	Maselet, Pierre-Albert-Joseph, de Douay d. d'Arras
308.	Morlet, Frederic, de Chaulne d. de Noyon
309	Lallu de Lessert, Jean-B. de Lerné d. de Tours
310.	Couprie, René, de Getigné d. de Nantes.
311.	Boisson, Joseph-Michel, de Vandrennes, d. de Luçon
312.	Mechinaud, Jean-François, de Clisson d. de Nantes
313.	Feulé, Jean-B. de S. Justin d. d'Auch.
314.	Falien, Joseph, de Franciscas d. de Condom
315.	Burvingt, Pierre-Michel-Julien, d'Angoville sur C. d. de Coutances.
316.	S.t Suffran, Raymond, de S. Jean d'Aoust d. d'aire
317.	Mornac, François, d'Ussel d. de Limoges
318.	Leignat, Pierre, de Mezieres d. de Chaalons
319.	Diousidon, Jean-François, d'Ussel d. de Limoges.
320.	Courroye, Gilles, de Bréhal d. de Coutances.

COURS d ——— sous M. Lebas 1790.

N°	Sieurs
321.	Delaunay, Louis, d'Arsenges Diocese de Poitiers
322.	Danthon, Joseph, de Corcelle, D. de Geneve
323.	Jouannin, Jacques, du Mont de Marsan D. d'Aire
324.	Boyé, Jean, de Tarbes
325.	Forcade, Jean-Marie, d'Orincles D. de Tarbes
326.	Bonfils, françois, de Nancy.
327.	Jolivet, Jean, du Grand Villars D. de Perigueux
328.	Lagrange, Jean, de Riscle D. d'Auch.
329.	Labeyrie, Pierre, d'Arsac D. de Lescar.
330.	Dupuy, Mathurin, de Faussac D. de Perigueux
331.	Gaillard, Jean, de la Fitole D. de Tarbes.
332.	Chapdelaine, Jean-Charles-françois, de Percy D. de Coutances
333.	Latour, ~~Gregoire~~ marc antoine, de Fleurence D. d'Auch.
334.	Roulez, Louis-Augustin, de Seneffe D. de Namur
335.	Cartier, Claudre-Silvestre, de Venissieux D. de Lyon
336.	Barbier, françois, de Gy D. de Besançon
337.	Lapeyre, Jean, de Giscoa D. de Bazas.
338.	Delaperriere, Jean-françois, de Rennes.
339.	Bonnet, Jean-Dominique, du Mont d'Astarac D. d'Auch.
340.	Villeret, Claude-Michel, de Moncontour D. de Poitiers.

N°.	Sieurs
341	Rousseau, françois-Alexis, d'Arenthod d. de Besançon
342	Dupouy, Jean, de Beaumont d. de Condom
343.	Sarrade, Bernard, du Mont de Marsan d. d'Aire
344	Cretin, Joseph, de Paray d. d'Autun.
345.	Chevaillier, Charles-Gratien-Côme, d'Ay d. de Rennes.
346.	Van der Meeren, françois-Charles, de Bruxelles
347.	Gradel, Bonnaventure-Michel-Etienne, de Ria d. de Périgueux
348.	Sanson, Jean-Nicolas, d'Entreville d. d'Evreux
349.	Marechal, Pierre, de St. Jean le Puy d. de Clermont.
350.	Dupassin, Jean, de St. Criq en Chalose d. d'Aire.
351.	de Hemme, henry-Joseph, de St. Hubert d. de Liége
352.	Abadie, Pierre, de Meun d. de Tarbes.
353.	Tonnellé, Louis-henry-Jerome, de Monnoye d. de Tours.
354.	Deckers, Jean-Bt. Joseph, d'Anvers.
355.	Bouchardat, Edme-Alphonse, de Lucy le Bois d. d'Autun.
356.	Morin, Gilbert, de Besse d. de Clermont.
357.	Mourellon, Jean-françois, de Lupersac d. de Limoges
358.	Retail, Ant. Modeste, de Lorient d. de Vannes
359.	Lejeune, Jean-Bt. florentin, de Montcornet d. de Laon
360	Gauvry, felix, de fleuvignac d. d'Angouleme

COURS d ——— sous M. Lebas 1790.

N°	Sieurs
361.	Laroche, Jean, d'Autefort Diocese de Perigueux
362.	Rochon, Augustin, de Comberanche, S. de Perigueux
363.	Canolle, André-Joseph, de la Roque Brussane S. d'Aix
364.	Denoix, Guillaume, de S. Jean d'eyrond S. de Perigueux
365.	Arnaud, André-Marcelin, du Puy en Velley.
366.	Labé, Ignace-xavier, du Port au prince
367.	Bourdel, Jean-Jacques, d'Honfleur S. de Lizieux
368.	Mery, Pierre-Martin, de Sens
369.	Secretain, Hypolite, de Champdenier S. de Poitiers.
370.	Arsan, Pierre-Augustin-Aimé, de Beaulieu S. de Luçon
371.	Bouliaud, Jean, de Bregette, S. d'Angouleme
372.	Courtois, Pierre-Louis, de S. Laurent S. de Besançon
373.	Daurat, Jean, de S. Antoine S. de Lectoure.
374.	Simoneau, Nicolas, d'Aillon S. de Sens.
375.	Chelle, Vital, de Bourepoux S. de Tarbes
376	Anterrieu, Ant. Come-Damien, de Tarascon S. de Pamiers
377.	Gastineau, Louis, de S. Cyr S. du Mans.
378.	Lambron, Jean, de Carel S. du Mans.
379	Casabianca, Jean-N. de la Porta d'Ampugnani en Corse
380	Le Dieu, Louis, de Villers-Bretonneux S. d'Amiens.

COURS d'Accouchemens sous M. Lebas 1790.

N°.	Sieurs
381.	Cazaux, Jacques, de Noé, diocese de Lescar.
382.	Roquet, Jean-Bt. de St. Affrique Sr. de Nabres.
383.	Bureau, Edme-Alexis, de Lisle sous Montréal Sr. de Langres
384.	Julliard, Nicolas-Claude, de Moulins Sr. d'Autun
385.	Julian, Jean-François, de Carentan Sr. de Coutances.
386.	Secretain, Jean-Bt. de Bellenave Sr. de Bourges
387.	Thomas, Joseph, de Doüé Sr. d'Angers
388.	Lafontan, Michel, de Lanne Soubiran Sr. d'Auch.
389.	Dussourd-Castillon, Joseph, de Senac Sr. de Tarbes
390.	Lestage, Jean-Bt. de Dax
391.	Castet, Raymond, de Galand Sr. d'Auch.
392.	Armet, Joseph, de Gannat Sr. de Clermont
393.	Laffaye, Jean-Marie, de Tarbes
394.	Bernet, Pierre, de Relain Sr. de Metz.
395.	Dauny, Pierre, de St. Leonard Sr. de Limoges
396.	Verduym, henri, de Berg-op-Zoom
397.	Guiot, Michel, de Neuillé Sr. de Tours.
398.	Dauphin, Pierre-Louis, de Lons le Saunier Sr. de Besançon
399.	Rigoine, Etienne-Ant. de Lucenay le Duc Sr. d'Autun.
400.	Morland, Pierre, de Dijon

COURS d ——— sous M. Leba. E (1790.)

N°	Sieurs
401.	Habaron, Jacques-françois-Celestin, de Manthelon d. de Tours
402.	Chavernac, Thomas, de Beziers
403.	Faucher, Marin-Etienne, de Mormant d. de Sens
404.	Lebel, Philippe, de Mortain d. d'Avranches.
405.	Roy, Leonard, de la Val Magnac d. de Limoges
406.	Huon, Jean-Bt. henri, de Maxey sur Vaise d. de Toul
407	Clayeux, Blaize, d'Autun
408.	Borde, Jean-Bt. de Bourganeuf d. de Limoges
409.	Esmelie, Jean-Dutil, de Carcassonne
410.	Mone, Jean, de Montfort d. d'Ax
411.	Malachin, Urse-Guillaume, de Montbard d. de Langres
412.	Abbadie, Pierre, de Dorincles d. de Tarbes
413.	Boutinaud, Jean-Bt. de Limoges
414.	Durbas, Jean-paul, de S. Larry d. d'Auch.
415.	Maillard, françois-Jacques, de Varennes d. de Langres
416.	Dupouy, Jean, de Beaumont d. de Condom
417.	O. Neill, Jean, d'Irlande
418.	Arbellot, Jean-Bt. de Bellac d. de Limoges
419.	Lavail, Jean-Joseph, de Saverdau, d. de Rieux
420	Lefevre, Ambroise, de Cerences d. de Coutances.

COURS d'Accouchemens sous M. Lebas 1790.

N°	Sieurs
421.	Esquiron, Simon, de Castel-Sarazin d. d'Ax.
422.	Alibert, Jean-Marie-Joseph, de Carpentras
423.	Le Joliff, Jean-Louis, de S. Brieux
424.	Tarissau, Joseph, de Fleurence d. d'Auch.
425.	Marenque, Bazile, de S. Sauvy d. d'Auch.
426.	Vincent, Pierre, de Coulon d. de Bourges
427.	Anceau, Jacques-François, de Longchamps d. de Langres
428.	Criquet, Julien-François-Richard, de Vire d. de Bayeux
429.	Ferrant, Jean-B. de Clamard d. de Paris
430.	Pateau, Louis, de Boismorand d. de Sens
431.	Sandou de Lasseru, Jean, de Pressignac d. de Perigueux
432.	Gautier, Hyacinthe-Gabriel, de Castelane d. de Senez
433.	Daniau, Pierre, de Niort d. de Poitiers
434.	Francois, Firmin-Augustin-François, d'Aultine d. d'Amiens
435.	Caudet, Nicolas-Joseph, de Paris
436.	Penissat, Jean, de Champeix d. de Clermont.
437.	Mene, Raymond, d'Aubertin d. d'Oleron
438.	Dusser-ponter, Ant. de Vieuzac d. de Tarbes.
439.	Brunié, Bertrand, de la Reole d. de Bazas
440.	Nollin, Joseph, de Jaulnay d. de Poitiers

COURS d ——— sous M. Lebas (1790.)

	Sieurs
441	Labalestrier, françois-marie-xavier, de Brimeux d. de Boulogne
442.	Chaluault, Desiré, de S. Louand d. de Tours
443.	Dessabo, françois, de Baigt d. d'Ax
444	Ospital, Jean, d'Arrante d. d'Ax
445.	Le Sayeulx, françois, de Beaugé, d. d'Angers
446.	Millet, Victor-Jean-françois, de Sourdeval d. d'Avranches.
447.	Gaufroy, Pierre-Laurent, d'Usy d. d'Autun.
448.	Lacan, françois-Joseph, de Paris
449	Mossel, Marc, de la Grasse, d. de Carcassonne
450.	de Blache, Marie-Joseph-Barthelemi, de la Grasse d. de Carcassonne
451	Bret, Maximilien françois, d'Issoire d. de Clermont.
452.	Serret, Jean, de Seas d. d'Oleron
453.	Deschesne, Jean-Toussaint, de Paris
454.	Bertonnier, Jean-Bt. françois, d'Autun.
455.	Chedey, Pierre, de Macon
456.	Serard, Jean, de Liguerer d. de Saintes.
457.	Maubland, françois, d'Aigurand, d. de Bourges.
458.	Vaquier, Pierre, de Barbezieux
459	Peigné, Ursin-Robert, de Mesle d. de Seez
460.	Tavernier, Anaclet-Jacques-Saturnin, de Gannat d. de Clermont.

N°	Sieurs
461.	Gueudeville, Victor, de Caen Diocese de Bayeux
462.	Latour, Jean-françois, de St. Romain D. de Comminges
463.	Barrot, Pierre, de Gensay D. de Poitiers.
464.	Ozanne, Nicolas, de Juziers D. de Rouen
465.	Joullieton, Joseph, de Chavenac D. de Limoges
466.	Advinent, Joseph, d'Isoire D. de Clermont.
467.	Egret, françois, de Chitenay D. de Blois
468	Delaroche, françois-Ant. de Ducé D. d'Avranches
469	Dufreyche, David, de Sault navailles D. de Lescar.
470.	Ferrand, Joseph, de Moustiers D. de Riez
471.	Tenant, Claude-Joseph, de Doncieu D. de Belay
472.	Cagnier, Jean-françois, de Bucamps D. de Beauvais
473.	Roussel, Mathias, de Frarod.
474	Keller, Jean-Ant. de Fravenfeld en Alsace
475.	Campet, Jean, de Castelnau D. d'Ax.
476	Talabere, Louis, de Bassoüés D. d'Auch.
477	Plantade, Jean-pierre, d'Azas D. de Toulouse
478	Gault, Charles-Bernard, de Montierendet D. de Chaalons
479.	Birot, Pierre, de Gourville D. d'Angouleme
480.	Mombur, françois, de Vic le Comte D. de Clermont.

COURS d ——— sous M. Leba, E 1790.

N°	SIEURS
481.	Leprince, pierre, de la Chapelle Biche S. de Bayeux
482.	Roq, Pierre-Claire, de Segalas S. d'Agen
483.	Mallet, Jean, de Chavin S. de Bourges
484.	Duplan, Jean-Marie-Therese, de Tarbes
485.	Bathiat, Gabriel-Gervais, d'Ayat S. de Clermont.
486.	Tailhand, Jean-Bt. de Riom S. de Clermont.
487.	Rougier, Antoine, de S. Bonnet S. de Clermont.
488.	Lamer, Michel, de Fleury la forest S. de Rouen
490	Pillore, Jean-Ant. de Verseuille S. de Toulouse
491.	Gaucher, Jean-Guillaume, de S. Enthelme S. de Clermont.
492.	Arnaud, André, de Fonquebrune S. d'Angouleme
493.	Naaldenberg, Albert, de Zutphen, province de Gueldres
494	Daman, Jean-Leonard, de Middelbourg en Zelande
495	Fayol, Jean, d'Allement S. de Perigueux
496	Bigourdan, Etienne, de Fleurence S. d'Auch.
497	Gras, Jean-Louis, de Mauleon S. d'Auch.
496	Michaud, Charles-Joseph, d'Aubervilliers S. de Paris.
497	Mollé, Jean-Bt. Elizabeth, de Mouchau S. d'Auch.
499	Thurreau, Jean, de Levroux, S. de Bourges
500	Chorrin, Pierre, de S. Marc d'Egrennes S. du Mans

N°.	Sieurs
501.	Penant, fulgence, de Vervins Diocese de Laon
502.	Moreau, Pierre-Louis-Julien, de Tartas S. de Dax.
503.	Chevillot, Edme, de Bar-sur Aube S. de Langres
504.	Troué, Jean-N. de Paris
505.	Chabert, Joseph-Louis-philippe, de Bellecombe, S. de Grenoble
506.	Delaveuve, Pierre-Romain, de Vervins S. de Tarbes
507.	Crabot, henry, de Sager-pardiac S. de Tarbes
508.	Chatel, Jean-N. de S. Maurice S. de Coutances
509.	Bernardet, Jean-Bernard, de Mouryau S. de Comminges
510.	Guillerot, Jean-N. George, de Bazelac S. de Bourges
511.	Gros, Pierre, de S. Martial S. de Periqueux
512.	Rignault, Nicolas-Pierre, de Troyes
513.	Guyenot, Louis, de Pierre S. de Besançon
514.	Brouxau, Jean-Benoit-Coruil, de Legoseccappel
515.	Lassonde, Joseph, de Montory S. d'Oleron
516.	Jouan, Guillaume, de Nuis S. d'Autun
517.	Bezard, Joseph, de Gemeaux S. de Dijon
518.	Deroubay, Jean-Albert-Joseph, de Valenciennes S. de Cambray.
519.	Trouete Joseph-Louis, de S. Germain de Vespian S. d'Auch.
520.	Montet, Jean, de Domme S. de Sarlat,

COURS d ——— sous M. Lebas 1790.

N°	Sieurs
521	Bagneris, Jean, de Lalane-Arqué d. d'Auch.
522	Emmanuel, Paul-Louis, de Boissy sous S. yon d. de Paris
523.	Nicolas, Jacques, de Champsac d. de Limoges
524	Rivierre, Pierre, de Sols, d. d'Auch.
525.	Letellier, Jean-B.te de Mont-Rabot d. de Lizieux
526.	Poulin, Jean-pierre, d'Avalon d. d'Autun.
527.	Gens, Louis-Seigneur, de Tricot d. de Beauvais
528.	Guillier, Anne-Jerome, de Paris.
529.	Silhol, Michel-Joseph, de Bagnols d. d'Uzès
530	Pallu, Urbain, de Nicq d. de Poitiers
531	Dernez, Cesar-Augustin, de L'Echelle d. de Laçon
532.	Guillamon, Martial-Senac, d'Aux d. d'Auch.
533.	Cabrye, Pierre, de Poliqué d. de Rennes.
534	Tardieu, Guillaume-hilaire, de Serignac d. de Condom
535.	Renoult, Adrien-Jacques, de S. Arnould d. de Rouen
536.	Boisnard, Nicolas-amand, de Paris
537	Gainon, Joseph, d'Andenne d. de Namur.
538	Guillier, François, de Pouilly d. d'Autun
539	Rouvière, Jean-Louis, d'Uzès
540	Ferrere, Pierre, de Barsan d. de Lescar.

COURS d'Accouchemens sous M. Lebas 1790.

N°.	Sieurs
541	Faure, Jean-Bt. de Narbonne
542	Thenet, françois, de Montesquiou d. d'Auch.
543.	Aucamus, Michel, de Dun le Palteau d. de Limoges
544	Ganons, Jean, d'Arete d. d'Oleron
545.	Bellefin, Jérome, de Cremieu d. de Vienne
546.	Desfossés, françois, de Boussac d. de Limoges
547.	Guincourt, Mathias, de Villers d. de Noyon
548.	Delavalette, Pierre, de Dompierre d. de Limoges
549.	Matran, Pierre, de Corna d. d'Aire.
550.	Lujols, Jean-Marie, de Condom
551.	Rhedy, Guillaume, de Ladignac d. de Limoges
552.	Desbureaux, Jean-Bt. Joseph, de Dargis d. d'Amiens
553.	Lassis, Pierre-Joseph, de Chatillon sur Loire d. de Bourges
554	Gerard, françois, de Paris.
555.	Forestier, Ant. de Grange, d. d'Agen
556.	Delaire, Ferdinand, de Parvillers d. d'Amiens
557.	Roucy, Dominique, de Lumigny d. de Meaux
558.	Baudot, Nicolas-Marie-Vincent, de Nezelay d. d'Autun.
559.	Noguès, Dominique, de Pau d. de Lescar.
560.	Duffourc, Jean-pierre, de Castelnau d. d'Ax

COURS d ——— sous M. Lebas 1790.

	SIEURS
561.	Vigneron, Jean-Joseph, de Belleraux Dr. d'Angoulême
562.	Coltet, Louis, de Batilly Dr. de Sens
563.	Barguès, Antne. de Tegra Dr. de Cahors
564.	Bernier, Louis-Julien, de Souday Dr. du Mans
565.	Dubosc, Jean-Nl. Alexdre. de Rouen
566.	Lepicard, Pierre-Benoît, de Fécamp Dr. de Rouen
567.	Bidet, Marin-François, de Nogent le Rotrou.
568.	Chipault, François-Clement, d'Orléans
569.	Hersand de Valendré, Louis, de Roybon Dr. de Vienne
570.	Hautemulle, Michel, de Rheno Dr. de Seez
571.	Bion, Joseph-François-parfait, de Preuilly Dr. de Tours
572.	Defrance, Jean-Marie-Antne. de Wassy Dr. de Chaalons
573.	Berard, Esprit-pierre-Charles, de Rebais Dr. de Meaux
574.	Julien, François-Marie, de Fougeres Dr. de Rennes
575.	Landré, Augustin-Jacob, d'Orléans
576.	Rehfeld, Jean-Augustin, de Leypsic en Saxa
577.	Turier, Jean-François, de Coursans Dr. de Narbonne
578.	Bresson, Jean-Antne. du Puy en Velay.
579.	Villotte, Leonard, d'hautefort Dr. de Périgueux
580.	Dussoulier, François, de St. Martial d'Artensec Dr. de Périgueux

N°.	Sieurs
581.	Bruillot, Jean, de Mervant diocese de Chalons
582.	Duboy, Ant. Simon Jude,
583.	Dauchet, Jean-Ignace, de Croizillier S. d'Arras
584.	Toralli, Ant. de Naples.
585.	Vialette, Jean-B. de S. Gervais, S. de Clermont.
586.	Lacour, Pierre-Joseph, de Favarois S. de Besançon
587.	Maurage, Lazard, de Frolois, S. d'Autun
588.	Mermet, Joseph, d'hauteville S.
589.	Salleron, Pierre, de Chatelleroux S. de Chaalons
590	Berton, Pierre Jean-françois, de Fontenay le Comte S. de La Rochelle
591.	Lenfumex, Magloire, d'Auxon S. de Sens
592.	Meneau, Pierre-Jean-françois-Charles, d'Orleans
593.	Duzillet, Alain-Melchior, de S. Ouen S. de Paris
594.	Bazire, Charles-pepin, de Carentan S. de Coutances.
595.	Beillé, Jean-françois, de la fleche S. d'Angers
596.	André, Dominique-Marie, de Pont de Vaux S. de Lyon
597.	Laburthe, Raymond, de S. Mont S. d'Auch.
598.	Biarrieu, Bertrand, d'Artigues S. de Comminges
599	Gérard, françois, de Paris
600	Carlier, Jean-Toussaint, de Marle S. de Laon.

COURS d ——— sous M. Lebas (1790.)

N°	SIEURS
601.	Chartrain, Etienne, de Bulion S.r de Chartres.
602.	Pitat, Claude, de Vic, S.r de Clermont.
603.	Lovel, Jacques, de Pool en Angleterre
604.	Bajourdan, Guillaume, d'Aurens S.r de Condom
605.	Leclerc, Alexandre-pierre-françois, de Piré S.r de Rennes.
606.	Lerin, Jean-Denis, de Cormeilles S.r de Paris
607.	Blanc, Jean, de Thy S.r de Geneve
608.	Perrier, Abel, de Chamberry.
609.	Barbier, Jean-Louis, d'Essery S.r de Geneve
610.	Deleixhe, Renier-Joseph-Guillaume, d'heur le Romain S.r de Liége
611.	Ledeuc, Jean-Mathurin, de Guincamp S.r de Treguier,
612.	Rabusson, Claude-françois, de Gannat S.r de Clermont.
613.	Blachwelle, Jacques-Barthelemi, d'Irlande.
614.	Bonfils, Jamet, de Montperroux S.r de Clermont
615.	Chapiotin, Gabriel, d'Orleans
616.	Leblanc, Roch-françois, de Nevers
617.	Bordes, Pierre, de Limendens S.r de Lescar.
618.	Clement, Joseph, de Clairvaux S.r de Langres
619.	Brosson, Jean-Ant.e de Charbonniere les Varennes S.r de Clermont
620.	Henry, Pierre-Ant.e de Sorrat S.r de Geneve

Nº.	Sieurs
621.	Leonard, Louis, de Barbezieux Dr. de Saintes.
622.	Delaunay, Claude-hilaire, de Dolus Dr. de Tours
623.	Asselin, Michel, de Vire Dr. de Bayeux
624.	Agnès, Jean-Nicolas, de Coutances
625.	Lauvergnac, Jean-Joseph, de Cadillac Dr. de Bordeaux
626.	Geslin, Charles-françois de Chauvigné Dr. de Rennes
627.	Martinaud, Jean-Marie, de Belay.
628.	Marechal, Jean-Bt. de Houdan Dr. de Chartres.
629	Gia, Jean-françois, de Paris.
630.	Baure, Leonard, de St. Leonard Dr. de Limoges.
631.	Comte, Joseph, d'Aouste Dr. de Belay
632.	Laulon, Guillaume, de Tartas Dr. d'Ax
633.	Esmenard, Joseph-Mitre, de St. Mitre Dr. d'Aix
634.	Reymond, Jean-Marie, de Chatillon Dr. de Lyon
635.	Jeaune, Jean-Bt. d'Estry Dr. de Bayeux
636.	Gouge, Pierre, de Belay.
637.	Fragniere, Pierre-françois, d'Autun.
638.	Boyer, Jean, d'Uzerches Dr. de Limoges
639	Bijourdan, françois, de Baigne Dr. de Saintes
640.	Guerin, Laurent, de Bossée Dr. de Tours./.

COURS d ——— sous M. Lebas 1790.

	SIEURS
641.	Louis Rouillé, de Cormery d. de Tours
642.	Gaudet, Joseph, de Crolles
643.	Lambin, Pierre-François-Charles, de Paris
644.	Lautier, Etienne, de Montdragon d. d'Aix
645.	Hemard, Jean-Bt. de Chaalons
646.	Lamothe, Pascal, de Dax
647.	Hubert, Pierre, de Laval d. du Mans
648.	Fantin, Jean-Bt. de Moulins d. d'Autun

Arrêté le 15 Juin 1790. signé Lebas

Nº.	Sieurs

SIEURS

N°.	SIEURS

COURS de Maladies des yeux sous M. Becquet 1790.

N°.	Sieurs
1.	Chevenon, Jean-Bte. de St. Pierre de Lesterp Diocese de Limoges
2	Monderloie, Charles-Théophile, de Rue Bd. d'Amiens
3.	Bourlac, Felix-Louis-Augustin, de Bordeaux
4.	Fallague, Louis, de Montits Bd. de Blois
5.	Larrieu, Jean-Bernard-Bonnaventure, de Cassagnabere Bd. de Comminges
6.	Henry, Pierre-Antoine, de Gex Bd. de Geneve
7.	Hamel, Louis, de Nastel Bd. d'Avranches
8.	Theron, Etienne, de Courssan Bd. de Narbonne.
9.	Merlin, Victorien, de St. Victorien Bd. de Poitiers
10.	Arbellot des Aguzons, Jean-Bte. de Bellac Bd. de Limoges
11	Teytaud, Jacques-Mathurin, de Chateau-Ponsac Bd. de Limoges
12.	Bertot, Guillaume-Joseph-François, de Caumont Bd. de Bayeux
13.	Renon, Michel-Joseph, de May Bd. de La Rochelle
14.	Bergès, René-François, de Lourde Bd. de Tarbes
15.	Soulez, Jean-Jacques, de Marsolan Bd. de Lectoure.
16.	Aleron, Joseph, de Chalons.
17.	Huon, Jean-Bte. Henry, de Maxey sur Vaise Bd. de Toul
18.	Frappat, Joseph, de Tullin Bd. de Grenoble
19.	Peltier, René, de Beaulieu Bd. de Luçon
20.	Rabaron, Jacques-François-Celestin, de Manthelon Bd. de Tours

COURS de Maladie des yeux sous M. Beiquet 1790.

N°.	SIEURS
21.	Le Dieu, Louis, de Villers D. d'Amiens
22	Marliaural, henry, de Marsal D. de Limoges
23.	Garnier, Charles, de Dompierre D. du Mans
24.	Dupuy, Pierre, du Mont de Marsan D. d'Aire
25.	Becourt, Ant. Joseph, de Thyeures D. d'Amiens
26.	Lapeyrie, françois-Sebastien, de Brive D. de Limoges
27.	Rousseau, Jean-Christophe, de Louancé D. d'Angers
28.	Loisel, Claude, de Pontigny D. d'Auxerre
29.	Gros, Jean-Bt. de Langeac D. de St. Flour.
30.	Meilhan, Jean Bt. de Bretagne D. d'Auch.
31.	Genolin, Anthelme-Marie, d'Ardon D. de Geneve
32.	Laignel, Jean-pierre, de Beauquene D. d'Amiens
33.	Turbert, Augustin-Vincent, de Valognes D. de Coutances.
34.	Loupelier, Amand, de Villenaux D. de Troyes
35.	Serre. E, Jean-Louis-Victor, de Rosny D. de Paris.
36.	Marchand, Bernard, de Semeac D. de Lescar
37.	Moussette, Jean-paul, de Montdidier D. d'Amiens
38.	Serré, Nicolas, de Sergines D. de Sens
39.	Boitard, Louis-André, de Mezidon D. de Lizieux
40.	Curt, Bernard, de Cluse D. de Geneve.

COURS d ——— sous M. Becquet 1790. 1.

N°	Sieurs
41.	Dorez, Edme-henry-françois, de Villenaux B. de Troyes
42.	Clerisce, Michel-René, de Meslay le Vicomte B. du Mans
43.	Desplandes, George, de Beaucens B. de Tarbes
44	George Jouneaulx, françois, de Nantes
45.	Rouyer, Jean-Bt. de Vire B. de Bayeux
46.	Duffau, Jean, de St. Mont B. d'Auch.
47.	Ducasse, françois, de Riscle B. d'Auch.
48.	Bourdet, Joseph-Balthazar, de Paris
49	Castex, Ant. de Mansonville B. de Lectoure.
50.	Broca, Dominique, de Plaisance B. de Tarbes
51.	Boredon, Jean-Bt. de Mansat B. de Limoges
52.	Manclere, Vivant, de Chalons
53.	Ferre des Aguiar, Theodore, Americain
54.	Billet, Jean-Bt. de Ste. Menehould B. de Chalons
55.	Wattebled, Jean-Maxent, de Tours B. d'Amiens
56.	Lauga, Pierre, de Castel Sarazin B. d'Ax
57.	Sorin, Claude, de Rocheserviere, B. de Luçon
58	Legrand, Pierre-Louis, de Ballan B. de Tours
59	Gery, Aroud, de Nede B. de Limoges
60.	Lebouteux Dumousseaux, Pierre, de Cuizeau B. de St. Claude

COURS d ——— sous M. Becquet (1790.)

N°.	SIEURS
61.	Le Gentte, Louis-Thimoté-Germain, de Ladon D. de Seul
62.	Lafond, françois, de Montmarault D. d'Angoulême
63.	Destret, Philippe-Augustin, de Privas D. de Viviers.
64.	Chevalier, Vincent-yves, de Lamballe D. de S. Brieux
65.	Bourdeaux, Jean, de Boussac D. de Limoges
66.	Vimont, Pierre-Acasse, de S. Pierre du Lap D. de Lizieux
67.	Coquille, Etienne-Jean, de Chichée D. de Langres
68.	Damour, Jean-Marie, de Redon D. de Vannes
69.	Burget, Michel-Louis, de Poisai le Joly D. de Poitiers
70.	Bauduin, ferdinand, de Lyancourt D. de Noyon
71.	Manmus, Jean, de S. Luc D. de Tarbes.
72.	Bernard, Ant. Joseph, de Moulins D. d'Autun
73.	Oran, Marc, de Sentieu D. de Conserans
74.	Dufet, Charles-Mathurin, de Paris
75.	Luton, Jacques, de Luxeuil D. de Besançon
76.	Cayron, Ant. de Teroudels D. de Rhodès
77.	Maunoir, Jean-pierre, de Geneve
78.	Laplanche, Mathieu, de Jenzat D. de Clermont.
79.	Doussan, françois, de Castelnau D. de Tarbes.
80.	Demette, Simon, de Maignan D. d'Auch.

COURS d ——— sous M. Becquet (1790.)

N°	Sieurs
81.	Arrat, Gabriel, d'Aire.
82.	Bouyssy, Ant.e de Rouffiac d.r d'Agen
83.	Mercé, Joseph, de la Bastide d'Armagnac d.r d'Aire.
84.	Isnard, Ant.e Joseph, de Chateauneuf d.r de Grasse
85.	Waurin, Thimoté-Joseph, d'Aire d.r de S.t Omer.
86.	Assier, Louis, de Bourgueuil d.r d'Angers
87.	Haguette, Jean-Nicolas, de Sorcy d.r de Reims
88.	Debernard, François, de Seiches d.r d'Agen
89.	Soland, Ant.e Bernard, d'Iss-sur Tille d.r de Dijon
90.	Heron, François-Joseph, de Beaulieu d.r de Tours
91.	Savary, Gille-fidele, de Luçon
92	Coupy, Jean-Gabriel, de Beaune d.r de Sens
93.	Canin, Jean-Jacques, de Loches d.r de Tours
94.	Delair, Ant.e Jerome, de Champneterie d.r de Limoges
95.	Marcel, Claude, de S.t Hilaire d.r de Langres
96.	Hugot-Derville, Louis-François-Marie, de Brest d.r de Leon
97.	L'heritier, Henry, de S.t Pourcain d.r d'Autun.
98.	Charlet, Jean, de S.t Aulaye d.r d'Angouleme
99.	Delpech, Jean-Raymond, de Boulogne d.r de Comminges
100.	Abadie, François, de Begolle d.r de Tarbes

COURS d ——— sous M. Becquet 1790.

N°.	SIEURS
101.	Laissel, Claude-Ant. de Dellain d. de Dijon
102.	Preau, Gabriel, de Pont sur yonne d. de Sens
103.	Fessard, Charles-françois, de Croixmare d. de Rouen
104.	Sedon, Marin-Gabriel, de Ceaux d. d'Avranches
105.	Goumois, Michel, de Castel-Jaloux d. de Bazas
106	Gaillard, Jean, de Sore d. de Dax.
107	Soye, Jean, de Cassin d. d'Auch.
108	Savary, Marie-Louis-françois, de Paris
109	Quillebec, Nicolas-Jacques-Louis, de Coutances
110.	Roulx, Pierre-Guillaume, de Montargis d. de Sens
111.	Saumonté, Joseph, de Bar sur aube d. de Langres
112.	Palis, Ant. Joseph, de Maurs d. de St Flour.
113.	Beguinet, Joseph, d'Anvers
114.	Guincourt, André-Clement, de Villers d. de Noyon
115.	Bouvier, Jean-françois, de Neuville lez-Dames.
116.	Penissat, Jean, de Champeix d. de Clermont.
117.	Touzia, Jean, de St Vivien d. de Periqueux
118.	Chevaillier, Charles-Gratien-Come, d'Ay d. de Reims
119	Vincent, Pierre, de Coulon d. de Bourges
120.	Laroche, Jean, d'hautefort d. de Periqueux

COURS d ——— sous M. Becquet 1790.

N°	SIEURS
121.	Delpech, Ant. de Laraset Diocese de Montauban
122.	Duponchel, Alexandre heleine-Marie, de Paris
123.	Carestia, Ant. de la Rive S. de Novarre
124	Le Chartier, Jean-pierre, de Tallevendes S. de Coutances
125.	Luthod, Charles, de la Roche en Savoye S. de Geneve
126.	Lallu de Lessert, Jean-Bt. de Lerné S. de Tours
127.	Deplassin, Jean, de St. Criq en Chalosse S. d'Aire
128.	Millet, Victor-Jean-françois, de Sourdeval S. d'Avranches
129.	Pageault, Claude, de Savigny en Revirmont S. de Besançon
130.	Dupuy, Mathurin, de Faussac S. de Perigueux
131	Desfossés, françois, de Boussac S. de Limoges
132.	Le Jeune, Jean-Bt. florentin, de Montcornet S. de Laon
133.	Danthon, Joseph, de Corcelle S. de Geneve
134.	Le Picard, Pierre-Benoit, de Fecamp S. de Rouen
135.	Hamel, françois, de Milly S. d'Avranches
136.	Toujan, Jean-pierre, de la Barthe S. de Comminges
137.	Mery, Pierre-Martin, de Sens
138.	Lefevre, Jacques, de Dun le Roi S. de Bourges
139.	Pradel, Bonnaventure-Michel-Etienne, de Ria S. de Perpignan
140	Dupont, Jean-Bt. de Tougey S. de Séez

COURS d ——— sous M. Becquet 1790.

N°.	Sieurs
141.	Gautier, hyacinthe-Gabriel, de Castelane B. de Senez
142.	Retail, Ant. Modeste, de Lorient B. de Vannes
143.	Lamarque, Jean, de Sabonneres B. de Lombez
144.	Réoté, françois, de Balans B. de Saintes.
145.	Geslin, Charles-françois, de Chauvigné B. de Rennes.
146.	Agoust, Ant. Bertrand, de Cériziers B. de Sens
147.	Loiseau, Pierre, de St Try B. de Saintes
148.	Faucher, Marin-Etienne, de Mormant B. de Sens.
149.	Chavernac, Thomas, de Beziers
150.	Couchet, Jean-Guillaume, de St Anthelme B. de Clermont
151.	Perraudeau, Pierre, de Montaigu B. de Luçon
152.	Tavernier, Anaclet-Jacques-Saturnin, de Gannat B. de Clermont
153.	André, Dominique-Marie, de Pont de Vaux B. de Lyon
154.	Michaud, Jean-Gregoire, de Lequillac B. de Saintes.
155.	Barbot, Ant. Charles-Vincent-paul, de St Benoit les hermites B. du Mans.
156.	Champeil, Ant. de Massombroc B. de Tulles
157.	Mornac, françois, d'Ussel B. de Limoges
158.	Bonfils, françois, de Nancy.
159.	Escalas, françois, d'Angalins, B. de Lectoure
160.	Bresson, Jean-André, du Puy en Velay.

COURS d ——— sous M. Becquet (1790.)

N°	Sieurs
161.	Roquet, Jean-M. de S. Affrique S. de Vabres
162.	Mone, Jean, de Montfort S. d'ax.
163.	Lecat, André, de Noüel S. de Noyon
164.	Tardieu, Guillaume-hilaire, de Serignac S. de Condom
165.	Leborde, Jean-pierre, de Sasas S. d'ax
166.	Colon, françois-hypolite, de Dirol S. de Bourges
167.	Galleron, Jean-frederic, de Laigle S. d'Evreux
168.	Mene, Raymond, d'Aubertin S. d'Oleron
169.	Caudet, Nicolas-Joseph, de Paris
170.	Daniau, Pierre, de Niort S. de Poitiers
171.	Lateau, Louis, de Boismorand S. de Sens
172.	Dubarry, Jean, de Mensencomme, S. d'Auch.
173.	Anceau, Jacques-françois, de Longchamps lez Clairvaux S. de Langres
174.	Marenque, Bazile, de S. Sauvy S. d'Auch.
175.	Alibert, Jean-Marie-Joseph, de Carpentras
176.	Labalestrier, françois-marie-xavier, de Brimeux S. de Boulogne
177.	Nollin, Joseph, de Jaulnay S. de Poitiers
178.	Pontet, Ant. Dusser, de Nieuzac S. de Tarbes
179.	Lejoliff, Jean-Louis, de S. Brieux
180.	Farissau, Joseph, de Fleurence S. d'Auch.

COURS d sous M. Becquet 1790.

N°	Sieurs
181.	Chaluault, Desiré, de S. Louand Diocese de Tours.
182.	Destabo, françois, de Baigt S. d'ax
183.	Ospital, Jean, d'Arrante S. d'ax
184.	Lesayeulx, françois, de Beaugé S. d'angers
185.	Gaufroy, Pierre-Laurent, d'Usy S. d'Autun
186.	Terrier, Barthelemi, de Donjon, S. d'Autun.
187.	Delaperriere, Jean-françois, de Rennes.
188.	Lacan, françois-Joseph, de Paris.
189.	Lapeyre, Jean, de Giscort, S. de Bazas
190.	Soulez, Louis-Augustin, de Seneffe S. de Namur.
191.	Bailleau, Joseph-Elisabeth, d'Arleuf S. d'Autun.
192.	Pinot, Louis, de Paulley S. d'Avranches
193.	Esquiron, Simon, de Castel Sarazin, S. d'ax
194.	Lefebvre, Ambroise, de Cerences S. de Coutances
195.	Mossel, Marc, de la Grasse S. de Carcassonne.
196.	Castet, Raymond, de Galand S. d'Auch.
197.	Latour, Jean-françois, de S. Romain S. de Comminges
198.	Valet, Jacques-René, de Paris.
199.	d'Frecagaitz, Etienne, de Chevantes S. d'Oleron
200.	Guendeville, Victor, de Caen S. de Bayeux

COURS d ——— sous M. Becquet 1790.

N°	Sieurs
201.	Sarrade, Bernard, du Mont de Marsan Diocese d'Aire
202.	Peigné, Ursin-Robert, de Mesle sur Sarthe S. de Seez
203.	Vaquier, Pierre, de Barbezieux S. de Saintes.
204.	Monbland, françois, d'Eigurand, S. de Bourges
205.	Arnaud, Marcelin-André, du Puy en Velay.
206.	Laffaye, Jean-Marie, de Tarbes
207	Bouchardat, Edme-Alphonse, de Lucy le Bois S. d'Autun
208.	Farnault, Pierre, du Jar S. de Luçon.
209	Bertonnier, Jean-Bt. françois, d'Autun.
210.	Grosyeux de Laguerenne, Jean-Jacques, d'Aulde S. de Bourges
211.	Deschesnes, Jean-Toussaint, de Paris
212.	Serres, Jean, de Jeas S. d'Oleron
213.	Brès, Maximilien-françois, d'Issoire S. de Clermont
214	Liesta, Joseph, de Campagne, S. d'Auch.
215.	Garret, Leonard, de Mialet S. de Perigueux
216.	Duplan, Jean-Marie-Therese, de Tarbes.
217.	Roussel, Mathias, de Jarod.
218.	Keller, Jean-Ant. de Fravenfeld
219	Crabot, henry, de Sager-Pardiac S. de Tarbes
220	Chatel, Jean-Bt. de S. Maurien S. de Coutances

COURS d ——— sous M. Becquet (1790.)

N°.	SIEURS
221.	Guillerot, Jean-Bt. George, de Bazelac Dr. de Bourges
222.	Bernardet, Jean-Bernard, de Mouryau Dr. de Comminges
223	Joseph, Louis, d'Epieds Dr. d'Orléans
224	Lebel, Philippe, de Mortain Dr. d'Avranches
225.	Chorin, Pierre, de St. Marc Dr. du Mans
226	Cagnier, Jean-françois, de Bucamps Dr. de Beauvais
227.	St. Lanne, Pierre, de Chanzac Dr. de Tarbes
228.	Advinent, Joseph, d'Issoire Dr. de Clermont.
229.	Joulliéton, Joseph, de Chavanac Dr. de Limoges
230.	Ferrant, Joseph, de Moustiers Dr. de Riez
231	Defreyche, David, de Sault-Navailles Dr. de Lescar.
232.	Gault, Charles-Bernard, de Monterender Dr. de Chaalons
233.	Aignault, Nicolas-pierre, de Troyes
234	Boisson, Joseph-Michel, de Vaudrennes Dr. de Luçon
235	Vallée, Jean-Bt. de Dijon
236	Montet, Jean, de Domme Dr. de Sarlat.
237	Bajon, françois-Martial, de Launac Dr. de Toulouse
238	Denoix, Guillaume, de St. Jean d'Eyrond Dr. de Périgueux
239	Girard, André Joseph, de St. Etienne en forest Dr. de Lyon
240.	Turquetil, Charles, de Pont de Ruan Dr. de Tours

COURS de ——— sous M. Becquet 1790.

No.	Sieurs
241.	Sabob, Simon, de Dijon.
242.	Courroye, Gille, de Bréhal, d. de Coutances
243.	Lassonde, Joseph, de Montory d. d'Oleron.
244.	Fayot, Jean, d'Allemens d. de Perigueux
245.	Mombur, françois, de Vic le Comte d. de Clermont.
246.	Hautemulle, Michel, de Rheno d. de Seez.
247.	Couprie, René, de Getigné d. de Nantes
248.	Verdier, Ant. de Belvès d. de Sarlat
249.	Dubreuilh, françois, du Bourg du Bau d. de Perigueux
250.	Jouandoux, Jean, de Mont-Cayolle d. d'Oleron
251.	Rousseaux, Jean-pierre, d'Athis d. de Laon
252.	Lerin, Jean-Denis, de Cormeilles d. de Paris.
253.	Julliard, Nicolas-Claude, de Moulins d. d'Autun.
254.	Bruillot, Jean, de Nervant d. de Chalons
255.	Brouxau, Jean-Benoit-Cornil, de Zegesecappel en Zelande
256.	Bagneris, Jean, de Lalane arqué, d. d'Auch.
257.	Thenet, françois, de Montesquiou d. d'Auch.
258.	Dionsidou, Jean-françois, d'Ussel d. de Limoges
259.	Bourdon Demarchais, françois, de Nouen lez fusilliers d. d'Orléans
260.	Pallu, Urbain, de Nicq d. de Poitiers.

COURS de ——— sous M. Becquet (1790.)

N°.	SIEURS
261.	Delafoulhouse, Jacques, de Courpierre S.r de Clermont.
262.	Andrieu, Augustin-Noel, de Carcassonne.
263.	Gia, Jean-françois, de Paris.
264.	Courbet, Jean-Ignace, de Croisillier S.r d'Arras
265.	Salleron, Pierre, de Chatelleroux S.r de Chaalons
266.	Lagrange, Jean, de Riscle S.r d'Auch.
267.	Mermet, Joseph, d'hauteville
268.	Lamer, Michel, de fleury S.r de Rouen
269.	O'Neill, Jean, d'Irlande
270.	Fournier, Louis-Gilbert-Simon, de Gisors S.r de Rouen
271.	Dussourd, Joseph, de Senac S.r de Tarbes
272.	Lenfumex, Magloire, d'Ardon S.r de Sens
273.	Julian, Jean-françois, de Carentan S.r de Coutances
274.	Falient, Joseph, de franciscas S.r de Condom
275.	Landré, Augustin-Jacob, d'Orleans
276.	Ferrere, Pierre, de Barsan S.r de Lescar
277.	Berard, Esprit-pierre-Charles, de Rebais S.r de Meaux
278.	de France, Jean-Marie-Ant.e de Wassy S.r de Chaalons.
279.	Hersand de Valendré, Louis, de Roybon S.r de Vienne
280.	Chipault, françois-Clement, ~~de~~ d'Orléans

COURS de ——— sous M. Lecquet 1790.

N°	Sieurs
281.	Sibet, Marie-François, de Nogent le Rotrou.
282.	Dubois, Jean N. Alexandre, de Rouen,
283.	Gérard, François, de Paris.
284.	Gratet, Jean-Louis, de Mauléon D. d'Auch.
285.	Dutroulier, François, d'Artautte D. de Périgueux
286.	Fillore, Jean-Bat. de Merpuille D. de Toulouse.
287	Bonnet, Jean Dominique, du Mont d'Astarac D. d'Auch.
288.	Collet, Louis, de Batilly D. de Sens.
289	Lacour, Pierre-Joseph, de Savarzin D. de Besançon
290.	Vigneron, Jean-Joseph, de Bellegarde D. d'Angoulême
291.	Labadin, C. Jean de Dieu, d'Auch.
292.	Gén. C. Louis Seigneur, de Vicot D. de Beauvais
293.	Boisnard, Nicolas-Arnaud, de Paris.
294.	Nogue, C. Dominique, de Bau D. de Lescar.
295.	Carlier, Jean-Toussaint, de Marle D. de Laon
296.	Renoult, Adrien-Jacques, de S. Arnoult, D. de Rouen
297.	Poulin, Jean-pierre d'Avallon D. d'Autun.
298.	Cabrye, Pierre, de Soligné D. de Reims.
299.	Guillamon, Martial, Senac, d'Aux D. d'Auch.
300.	Baudot, Nicolas-Marie-Vincent, de Neuilly D. d'Autun.

COURS de ——— sous M. Becquet 1790.

N°.	Sieurs
301.	Brunet, René-philippe, de Dax
302.	Menzie.E, Archambaut, d'Ecosse
303.	Lovel, Jacques, de Pool en Angleterre
304.	Delaire, Ferdinand, de Parvillers B. d'Amiens
305.	Ganou.E, Jean, d'Arête B. d'Oleron
306.	Forestier, Ant.e de Grange B. d'Agen
307.	Dotte.E, Jean, de Sempesserre B. de Lectoure
308	Maurage, Lazare, de Froloit B. d'Autun.
309	Deroubay, Jean-Albert-Joseph, de Valenciennes B. de Cambray.
310.	Roucy, Dominique, de Lumigny B. de Meaux
311.	Barguè.E, Ant.e de Tegra B. de Cahors
312.	Vialette, Jean-B.e de S.t Gervais B. de Clermont.
313.	Beillé, Jean-François, de la Fleche B. d'Angers.
314.	Duzillet, Alain-Melchior, de S.t Ouen B. de Paris
315	Gujol.E, Jean-Marie, de Condom
316.	Delavalette, Pierre, de Dompierre B. de Limoges
317.	Delaunay, Claude-hilaire, de Dolus B. de Tours.
318.	Elyasse, Jean-Etienne, de S.t Paul Trois Chateaux
319	Borde.E, Pierre, de Limendons B. de Lescar.
320.	Martinaud, Jean-Marie, de Belay.

COURS de ——— sous M. Becquet 1790.

N°	SIEURS
321.	Marechal, Jean-Bt. de Soudan Diocese de Chartres
322.	Chapiotin, Gabriel, d'Orléans
323.	Clement, Joseph, de Clairvaux Sr. de Langres
324.	Leblanc, Roch-françois, de Nevers
325.	Brosson, Jean-Ant. des Varennes Sr. de Clermont.
326.	Reymond, Jean-Marie, de Chatillon Sr. de Lyon
327.	Gouge, Pierre, de Belay.
328.	Guerin, Laurent, de Bossé, Sr. de Tours
329.	Baure, Leonard, de St. Leonard, Sr. de Limoges
330.	Lambin, Pierre-françois-Charles, de ~~Lon~~ Paris
331.	Gaude, Joseph, de Crolles Sr. de Grenoble
332.	Guerin, Laurent, de Tours.
333.	Guyenot, Louis-Claire, de Paris
334.	Lamothe, Pascal, de Dax.
335.	Morand J. f. Louis

Arrêté le 16 Juin 1790. signé Becquet

N°.	SIEURS

N°.	SIEURS

N°.	SIEURS

COURS de Chymie sous M. Peyrilhe 1790.

N.os	Sieurs
1.	Bourdet, Joseph-Balthazar, de Paris
2.	Ducasse, françois, de Riscle S.r d'Auch.
3	Jouneaulx, françois-George, de Nantes.
4.	Desplandes, George, de Beaucens S.r de Tarbes
5.	Clerisce, Michel-Rene, de Messay le Vicomte S.r du Mans
6.	Merlin, Victorien, de S.t Victorien, S.r de Poitiers.
7.	Soulez, Jean-Jacques, de Marsolan S.r de Lectoure.
8.	Dorez, Edme-henri-françois, de Villenaux S.r de Troyes.
9	Curt, Bernard, de Cluse S.r de Geneve.
10.	Boitard, Louis-André, de Mezidon S.r de Lizieux
11.	Fumat, Jean, de Garos S.r de Lescar.
12.	Poupelier, Amand, de Villenaux S.r de Troyes
13.	Laignel, Jean-pierre, de Beauquene S.r d'Amiens
14.	Mailhan, Jean-B.e de Bretagne S.r d'Auch.
15.	Loisel, Claude, de Pontigny S.r d'Auxerre
16.	Rousseau, Jean-Christophe, de Pouancé S.r d'Angers
17.	Marcolai, Louis-Edme, de la Chapelle Seguin S.r de La Rochelle
18.	Lapeyrie, françois-Sébastien, de Brive S.r de Limoges
19.	Becourt, Ant.e Joseph, de Thyeures S.r d'Amiens.
20.	Dupuy, Pierre, du Mont de Marsan S.r d'Aire

N°.	SIEURS
21.	Soulliétou, Joseph, de Chavanac Diocese de Limoges
22.	Labastugue, Jean, de Montaut S. d'Aire,
23.	Morland, Pierre, de Dijon.
24.	Maublard, françois, d'Eigurand S. de Bourges.
25.	Rousseau, françois-Alexis, d'Arenthod S. de Besançon
26.	Arbellot, Jean-Bt. de Bellac S. de Limoges
27.	Rigoine, Etienne-Ant. de Lucenay le Duc S. d'Autun
28.	Onnée, Jean-Bt. Julien, de Plaine fougeres S. de Dol
29.	Delpech, Ant. de Lasaret S. de Montauban
30.	Agoust, Ant. Bertrand, de Ceriziers S. de Sens.
31.	Chatel, Jean-Bt. de S. Maurien S. de Coutances
32.	Maselet, Pierre-Albert-Joseph, de Douay S. d'Arras
33.	Creciat, Jean-Claude, de Huanne S. de Besançon.
34.	Queille, Jean-Joseph, de S. Germain Lambron S. de Clermont.
35.	Lemaitre, françois-florentin, de Noyant S. d'Angers
36.	Galet, Chrisante-Jean, de Belbèze S. de Comminges.
37.	Deruez, Cesar-Augustin, de L'echelle S. de Laon
38.	Hamel, françois, de Milly S. d'Avranches
39.	Couprie, René, de Getigné S. de Nantes
40.	Ventre, Bernard, de Fornex S. de Rieux

COURS de Chymie sous M. Leyrilhe 1790.

N°	Sieurs
41.	Barierre, Jean-pierre, du Mas d'Agenois diocese de Condom
42.	Sarrade, Bernard, du Mont de Marsan S.r d'Aire
43.	Letellier, Nicolas, de Vaine S.r d'Avranches
44.	Pinot, Louis, de Paulley S.r d'Avranches
45.	Ponthier, Casimir-Joseph, de Valenciennes S.r de Cambray,
46.	Deschesnes, Jean-Toussaint, de Paris
47.	Couchet, Jean-Guillaume, de S.t Euthelme S.r de Clermont.
48.	Mone, Jean, de Montfort S.r d'Ax
49	Leborde, Jean-pierre, de Sasac S.r d'Ax
50	Diousidon, Jean-françois, d'Ussel S.r de Limoges
51.	Lestage, Jean-N.e de Dax
52.	Hersand de Valendré, Louis, de Roybon S.r de Vienne
53.	Chappet, Jacques, de Talloires S.r de Geneve
54.	Penthin, Joseph, d'Estrembierre S.r de Geneve
55.	Curzillat, Claude, des Olliers S.r de Geneve
56.	Dupont, Jean-N.e de Tougey S.r de Seez
57.	Bergès, René-françois, de Lourde S.r de Tarbes
58.	Cailleux, Jean-françois-hubert, de Billy S.r de Verdun
59.	Lafargue, Jean, de Bouilh S.r de Lescar
60.	Bouvier, Jean-françois, de Neuville lez-Dames S.r de Lyon

COURS de Chymie sous M. Peyrilhe 1790.

N°.	SIEURS
61.	Leloarer, Louis, de Plemeur-Bodou Diocese de Trequier.
62	Barbier, françois, de Gy d. de Besançon
63.	Thomas, Joseph, de Doué d. d'Angers
64	Verneuil, Jean-Marie, de Savigny sur orge d. de Paris
65	Jousseaume, Jean-Joseph, de Paris
66	Bonfils, françois, de Nancy
67.	Delamarre, françois, du Mans
68.	Nogaro, Dominique, de Monein d. de Lescar
69.	Michaud, Jean-Gregoire, de Preguillac d. de Saintes
70.	Birot, Pierre, de Gourville d. d'Angouleme
71.	Serais, Jean-Ve. Daniel-Michel, de Sauvagerre d. du Mans
72.	Boisson, Joseph-Michel, de Vaudrennes
73.	Mechinaud, Jean-françois, de Clisson d. de Nantes
74.	Rignault, Nicolas-pierre, de Troyes
75.	Peigné, Ursin-Robert, de Mesle sur Sarthe d. de Séez
76.	Mourellon, Jean-françois, de Lupersac d. de Limoges
77.	Maguelone, Ant. de Poupas d. de Lectoure
78.	Falien, Joseph, de franciscas d. de Condom
79.	Bertemet, Ant. françois, de Presle d. de Soissons.
80	Sommé, Claude-Louis, de Paris.

COURS de Chymie sous M. Peyrilhe (1790.)

N°	Sieurs
81.	Dupont, Louis-Alexandre-François, d'Alençon D. de Seez
82.	Cazaux, Joseph, de Monstay D. de Bazas
83.	Puthod, Charles, de la Roche en Savoye D. de Geneve
84.	Carestia, Aut. de la Rive D. de Novarre
85.	Geslin, Charles-François, de Chauvigné D. de Rennes
86.	Boutinaud, Jean-Pr. de Limoges
87.	Ferret de Aguiar, Theodore, de l'Amerique
88.	Billet, Jean-Pr. de St. Menehould D. de Chaalons
89.	Lauga, Pierre, de Castel Sarazin D. de Tarbes
90.	Bucher, Jean-Guillaume, de Palaizeau D. de Paris
91.	Thevenon, Jean-Pr. de St. Pierre de Lesterp D. de Limoges
92.	Moulinet, Guillaume, d'Arnay le Duc D. d'Autun
93.	Oleron, Joseph, de Chalons
94.	Sorin, Claude, de Rocheserviere D. de Luçon
95.	Chevalier, Vincent-yves, de Lamballe D. de St. Brieux
96.	Bourdeaux, Jean, de Boussac D. de Limoges
97.	Vimont, Pierre-Acasse, de St. Pierre du Lap D. de Lizieux
98.	Coquille, Etienne-Jean, de Chichée, D. de Langres
99.	Damour, Jean-Marie, de Redon D. de Nannes
100.	Burget, Michel-Louis, de Poissai le Joly D. de Poitiers

COURS de Chymie sous M. Leyrilhe 1790.

N°.	Sieurs
101.	Arrat, Gabriel, d'Aire
102.	Bouyssy, Ant. de la Bastide D. d'Armagnac D. d'Aire
103.	Teytaud, Jacques-Mathurin, de Chateau-pansac D. de Limoges
104.	Isnard, Ant. Joseph, de Chateau-neuf D. de Grasse
105.	Waurin, Thimoté-Joseph, d'Aire D. de S. Omer.
106.	Assier, Louis, de Bourgueil D. d'Angers
107.	Monderloi.t, Charles-Theodore, de Rue D. d'Amiens
108.	Fallague, Louis, de Montits D. de Blois.
109.	Haguette, Jean-Nicolas, de Sorcy D. de Reims
110.	Debernard, François, de Seiches D. d'Agen
111.	Bourla.t, Felix-Louis-Augustin, de Bordeaux.
112.	Soland, Ant. Bernard, d'Isl-sur-Tille D. de Dijon.
113.	Marliaural, Henri, de Marsal D. de Limoges
114.	Heron, François-Joseph, de Beaulieu D. de Tours
115.	Savary, Gille-Fedele, de Luçon
116.	Coupy, Jean-Gabriel, de Beaune D. de Sens
117.	Canin, Jean-Jacques, de Loches D. de Tours
118.	Delair, Ant. Jerome, de Champneterie, D. de Limoges
119.	Renon, Michel-Joseph, de May D. de La Rochelle
120.	Marcel, Claude, de S. Hilaire, D. de Langres

No.	Sieurs
121.	Hugot-Derville, Louis-françois-Marie, de Brest d. de Ceon
122.	L'heritier, henri, de St. Pourçain sur bêbre d. d'Autun.
123.	Charles, Jean, de St. Aulaye d. d'Angoulême
124.	Delpech, Jean-Raymond, de Boulogne d. de Comminges
125.	Abbadie, françois, de Begolle d. de Tarbes
126.	Paissel, Claude-Ant. de Delain d. de Dijon.
127.	Mauclere, Vivant, de Chalons
128.	Frappat, Joseph, de Tullin d. de Grenoble.
129.	Preau, Gabriel, de Pont sur yonne, d. de Sens
130.	Fessard, Charles-françois, de Croixmare d. de Rouen
131.	Sedon, Marin-Gabriel, de Ceaux d. d'Avranches
132.	Goumois, Michel, de Castel-Jaloux d. de Bazas
133.	Roulx, Pierre-Guillaume, de Montargis d. de Sens
134.	Gaillard, Jean, de Sore d. d'Ax.
135.	Bertot, Guillaume-Joseph-françois, de Caumont d. de Bayeux
136.	Soye, Jean, de Castin d. d'Auch.
137.	Savary, Marie-Louis-françois, de Paris.
138.	Quillebec, Nicolas-Jacques-Louis, de Coutances
139.	Haumonté, Joseph, de Bar sur Aube d. de Langres
140.	Palis, Ant. Joseph, de Maurs d. de St. Flour.

N°.	Sieurs
141	Beguinet, Joseph, d'Anvers
142.	Guincourt, André-Clement, de Villers S. de Noyon
143.	Bouyssy, Ant. de Rouffiac S. d'Agen
144.	Lefebvre, Ambroise, de Cerences S. de Coutances
145.	Esquiron, Simon, de Castel-Sarazin, S. d'Ax
146.	Mene, Raymond, d'Aubertin, S. d'Oleron
147.	Ferrand, Jean-N. de Clamard S. de Paris
148.	Anceau, Jacques-François, de Longchamps S. de Langres
149	Alibert, Jean-Marie-Joseph, de Carpentras
150	Rollin, Joseph, de Jaulnay S. de Poitiers.
151.	Dusser-Pontet, ant. de Vieuzac S. de Tarbes.
152.	Le Joliff, Jean-Louis, de S. Brieux.
153.	Tarissau, Joseph, de Fleurence S. d'Auch.
154.	Chaluault, Desiré, de S. Louand S. de Tours
155.	Destabo, François, de Baigt S. d'Ax
156.	Ospital, Jean, d'Arrause S. d'Ax
157.	Millet, Victor Jean-François, de Sourdeval S. d'Avranches.
158.	Gaufroy, Pierre-Laurent, d'Usy S. d'Autun.
159	Delapeyrierre, Jean-François, de Rennes.
160.	Lacan, François-Joseph, de Paris.

COURS de Chymie sous M. Peyrilhe 1790.

N°	SIEURS
161.	Lapeyre, Jean, de Giscot d. de Bazas
162.	Roulez, Louis-Augustin, de Seneffe d. de Namur.
163.	Bailleau, Joseph-Elisabeth, d'Arleuf d. d'Autun.
164.	Marchand, Bernard, de Semeac d. de Lescar.
165.	Castet, Raymond, de Galand d. d'Auch.
166.	Desfossés, françois, de Boussac d. de Limoges
167.	Latour, Jean-françois, de S. Romain d. de Comminges
168.	Valet, Jacques-René, de Paris
169.	Tardieu, Guillaume-Hilaire, de Serignac d. de Condom
170.	d'Frrecagaits, Etienne, de Chevantes d. d'Oleron
171.	Roques, Jean-Bt. de S. Affrique d. de Nabres
172.	Gueudeville, Victor, de Caen d. de Bayeux
173.	Dupuy, Mathurin, de Faussac d. de Périgueux
174.	Tavernier, Anaclet-Jacques-Saturnin, de Garnat d. de Clermont
175.	Arnaud, André-Marcelin, du Puy en Velay
176.	Bouchardat, Edme-Alponse, de Lucy le Bois d. d'Autun.
177.	Chedey, Pierre, de Macon
178.	Reoté, françois, de Balans d. de Saintes.
179.	Farnault, Pierre, du Jar d. de Luçon
180.	Boutonnier, Jean-Bt. françois, d'Autun.

COURS de Chymie sous M. Peyrilhe 1790.

N°.	Sieurs
181	Groyeux Laguerenne, Jean-Jacques, d'Aulde B. de Bourges
182.	Serret, Jean, de Jean B. d'Oleron
183.	Bret, Maximilien-françois, d'Issoire B. de Clermont
184.	Mallet, Jean, de Chavin, B. de Bourges
185.	Delaroche, françois-Ant.e de Ducé B. d'Avranches
186.	Verdier, Ant.e de Belvès B. de Sarlat.
187.	Bathiat, Gabriel-Gervais, d'Ayat B. de Clermont.
188.	Tailhaud, Jean-B.te de Riom B. de Clermont.
189	Rougier, Ant.e de S.t Bonnet lachamp B. de Clermont
190	Dufreyche, David, de Sault Navaille B. de Lescar.
191	Lefevre, Jacques, de Dan le Roi B. de Bourges
192.	Labie, Pierre, d'Issudel B. Cahors
193.	Mespec, Jean, de Pau B. de Lescar
194.	Drain, Jean-B.te de S.t Brain B. d'Autun.
195	Dumesnil, françois-pierre, de Domfront B. du Mans
196.	Berard, Esprit-pierre-Charles, de Rebais B. de Meaux
197.	de France, Jean-Marie-Ant.e de Massy B. de Chaalons
198.	Thenet, françois, de Montesquiou B. d'Auch.
199	Morin, Gilbert, de Besse B. de Clermont.
100.	Collet, Louis, de Batilly B. de Sens.

COURS de Chymie sous M. Peyrilhe 1790.

N°.	SIEURS
101.	Lageault Claude, de Savigny en Reviremont B. de Besançon
102.	Guiraut, Pierre, de Lestelle B. de Lescar.
103.	Danthon, Joseph, de Corcelle B. de Geneve
104.	Leonard, Louis, de Barbezieux B. de Saintes
105.	Henry, Pierre-Ant.e de Sorrat B. de Geneve
106.	Vander-Meeren, françois-Charles, de Bruxelles.
107.	S.t Romme, françois-Charles-Giraud, de Jarcieux,
108.	Flament, Louis, de Grivernes, B. d'Amiens
109.	Le Deuc, Jean-Mathurin, de Guimcamp B. de Treguier.
110.	Dusseaux, Jean-N.e de Scailles B. d'Auch.
111	Tenant, Claude-Joseph, de Doncien B. de Belay.
112	Roussel, Mathias, de Parod.
113	Keller, Jean-Ant.e de Pravenfeld en Alsace.
114	Guillerot, Jean N.e George, de Bazelac B. de Bourges.
115.	Bernardet, Jean-Bernard, de Mouryau B. de Comminges
116.	Cagnier, Jean-françois, de Bucamps B. de Beauvais
117.	Cretin, Joseph, de Parcy B. d'Autun.
118.	Ferrand, Jean, de Moustiers B. de Riez
119	Gault, Charles-Bernard, de Monterender B. de Chaalons.
120.	Guyenot, Louis, de Pierre B. de Besançon

COURS de Chymie sous M. Leyrilhe (1790.)

N°.	Sieurs
221.	Brouxau, Jean-Benoit-Cornil, de Zegoseccappel B. d'ypres
222.	Lagrange, Jean, de Risele B. d'auch.
223.	Silhol, Michel-Joseph, de Bagnols B. d'Uzès
224.	Mermet, Joseph, de Hautteville B. d'Annecy.
225.	Fscalat, françois, d'Angalins B. de Lectoure.
226.	Ganon, Jean, d'Arête B. d'Oleron,
227.	Forestier, Ant.e de Grange, B. d'agen
228.	Bajon, françois-Martial, de Launac B. de Toulouse
229.	Tonnellé, Louis-henri-Jerome, de Monnoye B. de Tours
230.	Naaldenberg, Albert, de Zutphen
231.	Delair, ferdinand, de Parvillers B. d'Amiens
232.	Perraudeau, Pierre, de Montaigu B. de Luçon
233.	Le Chartier, Jean-pierre, de Tallevendes B. de Coutances
234.	Hautemule, Michel, de Rheno B. de Seez
235.	Baudot, Nicolas-Marie-Vincent, de Nezelay B. d'Autun.
236.	Guillamon, Martial-Senac, d'Aux B. d'auch.
237.	Cabrye, Pierre, de Poligné B. de Rennes
238.	Poulin, Jean-pierre, d'Avalon B. d'Autun.
239.	Renoult, Adrien-Joseph, de S.t Arnoult B. de Rouen
240	Noguès, Dominique, de Pau B. de Lescar.

COURS de Chymie sous M. Peyrilhe 1790.

N°	SIEURS
241	Boisnard, Nicolas-Armand, de Paris,
242	Gen, C, Louis-Seigneus, de Tricot D. de Beauvais.
243.	Labadin, C, Jean de Dieu, d'Auch.
244	Fayot Jean, d'Allemens, D. de Perigueux
245.	Bonnet, Jean-Dominique du Mont-d'Atazac D. d'Auch.
246.	Bazque C, Aut. de Tegra D. de Labour,
247.	Pilloze, Jean-Aut. de Verfeuille D. de Toulouse
248.	Desbuzeaux, Jean-B. Joseph, de Dargis D. d'Amiens
249	Martinaud, Joseph-Marie, de Melay,
250.	Pallu, Urbain, de Nicy D. de Poitiers.
251	Dussoulier, François, d'Artenac D. de Perigueux
252.	Jouandoux, Jean, de Montcayolle D. d'Oleron,
253.	Mery, Pierre-Martin, de Sens
254.	Pouzeau, Pierre, de St. Ely, D. de Saintes
255.	Poubet, Jean-Ignace, de Croizillier D. d'Arras
256.	Oza, C, Jean-Louis, de Mauleon D. d'Auch.
257	Gerard, François, de Paris
258.	Labarere, Jean, de St. Pierre en Dezert D. de Tarbes
259	O Neill, Jean, d'Irlande
260	Dubosc, Jean-B. Alexandre, de Rouen

COURS de Chymie sous M. Leyrilhe (1790.)

N°.	SIEURS
261.	Lepicard, Pierre-Benoît, de Fecamp B. de Rouen
262.	Courroye, Gille, de Bréhal B. de Coutances
263.	Le Jeune, Jean-N. Florentin, de Montcornet B. de Laon
264.	Garnier, Charles, de Dompierre B. du Mans
265.	Bidet, Marin-françois, de Nogent le Rotrou
266.	Chipault, françois-Clement, d'Orleans
267.	Ferrere, Pierre, de Barsan B. de Lescar.
268.	Landré, Augustin-Jacob, d'Orleans
269.	Turiet, Jean-françois, de Coursans B. de Narbonne
270.	Juliau, Jean-françois, de Carentan B. de Coutances
271.	Dussourd, Joseph, de Senac B. de Tarbes
272.	Lamarque, Jean, de Sabonnera B. de Lombez
273.	Lamer, Michel, de Fleury la Forest B. de Rouen
274.	Dottet, Jean, de Sempesserre B. de Lectoure.
275.	Clerc, Denis, de Lyon
276.	Pierre, françois-Marie-Julien, de Fougeres B. de Rennes.
277.	Dupouy, Jean, de Beaumont B. de Condom
278.	André, Dominique-Marie, de Pont de Vaux B. de Lyon
279.	Gia, Jean-Jacques, de Paris
280.	Jouannin, Jacques, du Mont de Marsan B. d'Aire.

COURS de Chymie sous M. Leyrilhe 1790.

No.	Sieurs
281.	Lanvin, Louis-Ant.e Theodore, de Cuvilly S.r de Beauvais
282.	Lacour, Pierre-Joseph, de Faverois S.r de Besançon
283.	Gaillard, Jean, de la Fitole S.r de Tarbes
284.	Gouge, Pierre, de Belay
285.	Lenfumex, Magloire, d'Auxon S.r de Sens.
286	Thomas, Louis Edme-Bonnaventure, de Romilly S.r de Troyes
287	Mombur, françois, de Vic le Comte S.r de Clermont.
288	Beillé, Jean-françois, de la fleche S.r d'Angers
289	Huon, Jean-B.te henry, de Maxey S.r du Toul
290.	Blanc, Jean, de Thy, S.r de Geneve,
291	Rabusson, Claude-françois, de Gannat S.r de Clermont.
292	Delaunay, Claude-hilaire-Bernardin, de Dolus S.r de Tours
293.	Ayasse, Jean-Etienne, de S.t Paul 3 Chateaux.
294	Bordes, Pierre, de Limendous S.r de Condom
295	Chapiotin, Gabriel, d'Orleans
296.	Leblanc, Roch-françois, de Nevers
297.	Brosson, Jean-Ant.e de Charbonniere S.r de Clermont.
298.	Guerin, Laurent, de Bossée S.r de Tours.
299	Gaude, Joseph, de Crosles
300	Lambin, Pierre-françois-Charles, de Paris.

COURS de Chymie sous M. Seyrilhe 1790.

Nº.	Sieurs
301.	Saure, Leonard, de St Leonard Dt. de Limoges.
302.	Semard, Jean-Bte. de Chalons.

Arrêté le 16 Juin 1791. Signé Seyrilhe.

COURS de Botanique sous M. Peyrilhe 1790.

	Sieurs
1.	Garnier, Charles, de Dompierre S. du Mans.
2.	Monderloi.E, Charles-Theodore, du Rue S. d'amiens
3.	Le Dieu, Louis, de Villers-Bretonneux S. d'amiens
4.	Marchand, Bernard, de Semeac S. de Lescar.
5.	Thevenon, Jean-N. de S. Pierre de Lesterp S. de Limoges
6.	Bourla.E, Felix-Louis-Augustin, de Bordeaux
7.	Fallague, Louis, de Montits S. de Blois
8.	Larrieu, Jean-Bernard-Bonnaventure, de Cassagnabere S. de Comminges
9.	Henry, Pierre-Ant. de Gey S. de Geneve
10.	Hamel, Louis, de Nastel S. d'Avranches
11.	Theron, Etienne, de Coursan S. de Narbonne
12.	Merlin, Victorien, de S. Victorien, S. de Poitiers.
13.	Arbellot des Agusson.E, Jean-N. de Bellac S. de Limoges
14.	Teytaud, Jacques-Mathurin, de Chateau-Pousac S. de Limoges
15.	Bertot, Guillaume-Joseph-François, de Caumont S. de Bayeux
16.	Renon, Michel-Joseph, du May S. de La Rochelle
17.	Bergè.E, René François, de Lourde, S. de Tarbes
18.	Soulez, Jean-Jacques, de Marsolan S. de Lectoure.
19	Aleron, Joseph, de Chalons
20.	Guirante, Pierre, de Lestelle S. de Lescar.

COURS de Chym sous M. Peyrilhe 1790.

N°.	Sieurs
21.	Buon, Jean-Bt. henry, de Maxey sur Vaise B. de Toul.
22.	Frappat, Joseph, du Tullin, B. de Grenoble.
23.	Lettier, René, de Beaulieu, B. de Luçon
24.	Marliaural, henry, de Marsal B. de Limoges
25.	Luthod, Charles, de La Roche en Savoye
26.	Meilhaud, Louis-Charles, de Claye B. de Meaux
27.	Ventre, Bernard, de Fornex B. de Rieux
28.	Dupuy, Pierre, du Mont de Marsan B. d'Aire.
29.	Becourt, Ant. Joseph, de Thyeures B. d'Amiens
30.	Rousseau, Jean-Christophe, de Fouancé B. d'Angers
31.	Lapeyrie, françois-Sebastien, de Brive B. de Limoges.
32.	Loisel, Claude, de Fontigny B. d'Auxerre
33	Gros, Jean-Bt. de Langeac B. de St. Flour
34	Meilhan, Jean-Bt. de Bretagne B. d'Auch
35.	Genolin, Anthelme-Marie, B. de Geneve
36.	Laignel, Jean-pierre, de Beauquene B. d'Amiens
37.	Turbert, Augustin-Vincent, de Valognes B. de Coutances
38.	Loupelier, Amand, de Villeneaux B. de Troyes
39	Serret, Jean-Louis-Victor, de Rosny B. de Paris
40.	Moussette, Jean-paul, de Montdidier B. d'Amiens

COURS de Botanique sous M. Peyrilhe 1790.

No.	Sieurs
41.	Serré, Nicolas, de Sergines B. de Sens
42.	Boitard, Louis-André, de Mezidon B. de Lizieux
43.	Curt, Bernard, de Clusse en Foussigny B. de Geneve
44.	Dorez, Edme-henry-françois, de Villenaux B. de Troyes
45.	Clerisce, Michel-René, de Meslay le Vicomte B. du Mans
46.	Desplandes, George, de Beauçens B. de Tarbes
47.	Jouneaulx, françois-George, de Nantes.
48.	Rouyer, Jean-Bt. de Vire B. de Bayeux
49	Duffau, Jean, de St. Mont B. d'Auch.
50.	Ducasse, françois, de Riscle B. d'Auch.
51.	Bourdet, Joseph-Balthazar, de Paris
52.	Castex, Antne. de Mansouville B. de Lectoure.
53	Guincourt, André-Clement, de Villers B. de Noyon
54.	Beguinet, Joseph, d'Anvers
55.	Palis, Antne. Joseph, de Maurs B. de St. Flour.
56.	Haumonté, Joseph, de Bar sur Aube B. de Langres
57.	Quillebec, Nicolas-Jacques-Louis, de Coutances.
58.	Savary, Marie-Louis-françois, de Paris.
59	Soye, Jean, de Castin, B. d'Auch.
60.	Gaillard, Jean, de Sore B. d'Ax.

COURS de Botanique sous M. Peyrilhe 1790.

N°.	Sieurs
61.	Houlx, Pierre-Guillaume, de Montargis B. de Sens.
62.	Goumoie, Michel, de Castel-Jaloux, B. de Bazas
63.	Hedon, Marin-Gabriel, de Ceaux B. d'Avranches
64.	Fessard, Charles-François, de Croixmare B. de Rouen
65.	Preau, Gabriel, de Pont sur yonne B. de Sens
66.	Paissel, Claude-Ant.e de Delain B. de Dijon,
67.	Abbadie, François, de Begolle B. de Tarbes
68.	Delpech, Jean-Raymond, de Boulogne B. de Comminges
69.	Charlet, Jean, de S.t Aulaye B. d'Angouleme
70.	L'heritier, henry, de S.t Pourcain sur bèbre B. d'Autun.
71.	Hugot-Derville, Louis-François-Marie, de Brest B. de Leon
72.	Marcel, Claude, de S.t hilaire B. de Langres
73.	Delair, Ant.e Jerome, de Champueterie, B. de Limoges
74.	Canin, Jean-Jacques, de Loches B. de Tours
75.	Coupy, Jean-Gabriel, de Beaune B. de Sens
76.	Savary, Gille-fidelle, de Luçon
77.	Heron, François-Joseph, de Beaulieu B. de Tours
78.	Soland, Ant.e Bernard, d'Iss. sur Tille B. de Dijon
79.	Debernard, Ant.e de Seiches B. d'Agen
80.	Haguette, Jean-Nicolas, de Sorcy B. de Reims

COURS de Botanique sous M. Peyrilhe 1790.

N°.	SIEURS
81.	Assier, Louis, de Bourgueil B. d'Angers
82.	Waurin, Thimoté-Joseph, d'Aire B. de St. Omer.
83.	Isnard, Ant. Joseph, de Chateauneuf B. de Grasse.
84.	Mercé, Joseph, de la Bastide d'Armagnac B. d'Aire.
85.	Bouyssy, Ant. de Rouffiac B. d'Agen.
86.	Arrat, Gabriel, d'Aire,
87.	Demeste, Simon, de Maignan B. d'Auch.
88.	Laplanche, Mathieu, de Jenzat B. de Clermont.
89.	Maunoir, Jean-pierre, de Geneve.
90.	Cayron, Ant. de Terondels B. de Rhodez
91.	Lutou, Jacques, de Luxeuil B. de Besançon
92.	Dufet, Charles-Mathurin, de Paris.
93.	Aran, Marc, de Sentien B. de Couserans.
94.	Bernard, Ant. Joseph, de Moulins B. d'Autun.
95.	Manmus, Jean, de St. Luc B. de Tarbes
96.	Burget, Michel-Louis, de Poisai le Joly, B. de Poitiers.
97.	Damour, Jean-Marie, de Redon, B. de Vannes.
98.	Coquille, Etienne-Jean, de Chiché B. de Langres.
99	Vimont, Pierre-Acasse, de St. Pierre du Lap B. de Lizieux
100.	Bourdeaux, Jean, de Boussac B. de Limoges

COURS de Botanique sous M. Peyrilhe (1790.)

N°.	SIEURS
101.	Destret, Philippe-Augustin, de Privas Diocese de Viviers
102.	Lafon, françois, de Montmaraut B. d'Angouleme
103.	Le Gentte, Louis-Thimoté-Germain, de Ladon B. de Sens.
104.	Le Bouteux-Dumousseaux, Pierre, de Cuizeau B. de S. Claude
105.	Colarey, Charles, de Piney B. de Troyes
106.	Gery, Arnould, de Nede, B. de Limoges
107.	Legrand, Pierre-Louis, de Ballan B. de Tours
108.	Sorin, Claude, de Rocheserviere B. de Luçon
109.	Lauga, Pierre, de Castel Sarazin B. d'Ax
110.	Wattebled, Jean-Bt. Maxent, de Tours B. d'Amiens
111.	Billet, Jean-Bt. de S. Menehould B. de Chaalons
112.	Ferret, Theodore, de L'amerique
113.	Mauclerc, Vivant, de Chalons.
114.	Bouvier, Jean-françois, de Neuville B. de Lyon.
115.	Penissat, Jean, de Champeix B. de Clermont.
116.	Couzia, Jean, de S. Vivien, B. de Periqueux
117.	Chevaillier, Charles-Gratien-Come, d'Ay B. de Reims
118.	Vincent, Pierre, de Coulon B. de Bourges
119.	Laroche, Jean, d'Autefort B. de Periqueux
120.	Delpech, Aut. de Laraset B. de Montauban.

COURS de Botanique sous M. Peyrilhe 1790.

N°	Sieurs
121.	Duponchel, Alexandre-heleine-Marie, de Paris.
122.	Marechal, Pierre, de S. Jean le puy diocese de Clermont.
123.	Carestia, Ant. de la Rive B. de Novare.
124.	Lechartier, Jean-pierre, de Tallevendes D. de Coutances
125.	Pallu de Lessert, Jean-B. de Lerné B. de Tours.
126.	Plassin, Jean, de S. Criq en Chalose B. d'aire
127.	Millet, Victor-Jean-françois, de Sourdeval B. d'Avranches
128.	Pageault, Claude, de Sauvigny en Revirmont B. de Besançon
129.	Dupuy, Mathurin, de Paussac B. de Perigueux
130.	Desfosses, françois, de Boussac B. de Limoges
131.	Lejeune, Jean-B. florentin, de Montcornet B. de Laon
132.	Delaunay, Louis, d'Arsenges B. de Poitiers.
133.	Danthon, Joseph, de Corcelle B. de Geneve.
134.	Lepicard, Pierre-Benoit, de fecamp B. de Rouen
135.	Hamel, françois, de Milly B. d'Avranches
136.	Toujan, Jean-pierre, de la Barthe B. de Comminges
137.	Mery, Pierre-Martin, de Sens.
138.	Lefevre, Jacques, de Dan le Roi B. de Bourges
139.	Pradel, Bonnaventure-Michel-Etienne, de Ria B. de Perigueux
140.	Dupont, Jean-B. de Tougey B. de Seez.

COURS de Botanique sous M. Peyrilhe 1790.

N°.	Sieurs
141.	Gautier, hyacinthe-Gabriel, de Castelane diocese de Senez
142.	Retail, Ant. Modeste, de Lorient B. de Vannes
143.	Lamarque, Jean, de Sabonnerz B. de Lombez
144.	Reoté, françois, de Balans B. de Saintes.
145.	Geslin, Charles-françois, de Chauvigné B. de Rennes
146.	Agoust, Ant. Bertrand, de Ceriziers B. de Sens
147.	Loizeau, Pierre, de S. Try B. de Saintes.
148.	Couchet, Jean-Guillaume, de S. Enthelme B. de Clermont.
149.	Perraudeau, Pierre, de Montaigu B. de Luçon
150.	Maurice, Germain, de S. Marie l'Aumont B. de Coutances.
151.	Tavernier, Anaclet-Jacques-Saturnin, de Gannat B. de Clermont.
152.	André, Dominique-André, de Pont de Vaux B. de Lyon
153.	Michaud, Jean-Gregoire, de Preguillac B. de Saintes.
154.	Champeil, Ant. de Massoubroc B. de Tulles
155.	Bonfils, françois, de Nancy.
156.	Escalas, françois, d'Angalins B. de Lectoure
157.	Bresson, Jean-André, du Puy en Velay,
158.	Roque, Jean-Bte. de S. Affrique B. de Nabres
159.	Maubland, françois, d'Eygurand B. de Bourges
160.	Mone, Jean, de Montfort B. d'Ax.

COURS de Botanique sous M. Peyrilhe 1790.

N°	SIEURS
161.	Lecat, André, de Vouel S. de Noyon
162.	Tardieu, Guillaume-hilaire, de Seriguac S. de Condom
163.	Leborde, Jean-pierre, de Sasas S. d'ax.
164.	Colon, françois-hypolite, de Dirol.
165.	Pinot, Louis, de Paulley S. d'avranches
166.	Bailleau, Joseph-Elizabeth, d'Arleuf S. d'Autun.
167.	Roulez, Louis-Augustin, de Seneffe S. de Namur,
168.	Lapeyre, Jean, de Giscors, S. de Bazas
169	Lacan, françois-Joseph, de Paris.
170.	Lapeyriere, Jean-françois, de Rennes.
171.	Gaufroy, Pierre-Laurent, d'Usy S. d'Autun.
172.	Ospital, Jean, d'Arrante S. d'ax
173.	Destabo, françois, de Baigt S. d'ax
174.	Chaluault, Desiré, de S. Louand S. d'auch.
175.	Tarissau, Joseph, de fleurence, S. d'auch.
176	Le Joliff, Jean-Louis, de S. Brieux.
177	Dusser-Pontet, Ant. de Vieuzac S. de Tarbes.
178.	Nollin, Joseph, de Jaulnay S. de Poitiers.
179	Labalestrier, françois-Marie-Xavier, de Brimeux S. de Boulogne
180.	Olibert, Jean-Marie-Joseph, de Carpentras.

COURS de Botanique sous M. Peyrilhe 1790./

N°.	Sieurs
181.	Marenque, Bazile, de St. Sauvy B. d'Auch.
182.	Anceau, Jacques-françois, de Longchamps B. de Langres.
183.	Daniau, Pierre, de Niort B. de Poitiers.
184.	Caudet, Nicolas-Joseph, de Paris.
185.	Mene, Raymond, d'Aubertin, B. d'Oleron.
186.	Esquiron, Simon, de Castet Sarazin B. d'ax
187.	Lefevre, Ambroise, de Cerences B. de Coutances.
188.	Mossel, Marc, de la Grasse B. de Carcassonne.
189.	Garet, Leonard, de Mialet, B. de Perigueux.
190.	Lesta, Joseph, de Campagne B. d'Auch.
191	Bret, Maximilien-françois, d'Issoire B. de Clermont.
192.	Serret, Jean, de Feas B. d'Oleron.
193.	Deschesne, Jean-Toussaint, de Paris.
194.	Grosyeux Laguerenne, Jean-Jacques, d'Aulde B. de Bourges
195	Bertonnier, Jean-Bt. françois, d'Autun.
196.	Farneault, Pierre, du Jar B. de Luçon.
197.	Morand Jean Louis fois
198.	Bouchardat, Edme-Alphonse, de Lucy le Bois B. d'Autun.
199	Laffaye, Jean-Marie, de Tarbes
200.	Arnaud, André-Marcelin, du Puy en Velay.

COURS de Botanique sous M. Peyrilhe 1790.

No.	Sieurs
201.	Leigné, françois-Robert, de Mesle sur Sarthe B. de Seez
202.	Sarrade, Bernard, du Mont de Marsan B. d'aire
203.	Gueudeville, Victor, de Caen B. de Bayeux
204.	d'Frrecagaits, Etienne, de Chevantes B. d'Oleron
205.	Valet, Jacques-René, de Paris.
206.	Latour, Jean-françois, de St. Romain B. de Comminges
207.	Castet, Raymond, de Galand B. d'Auch.
208.	Roq, Pierre-Claire, de Segalas B. d'Agen
209.	Duplan, Jean-Marie, de Tarbes
210.	Joseph, Louis, d'Epieds B. d'Orleans
211.	Rignault, Nicolas-pierre, de Troyes
212.	Gault, Charles-Bernard, de Monteren B. de Chaalons
213.	Dufreyche, David, de Sault-Navailles B. de Lescar.
214.	Ferand, Joseph, de Moustiers B. de Riez.
215.	Joullieton, Joseph, de Chavanac B. de Limoges
216.	Advinent, Joseph, d'Issoire B. de Clermont.
217.	St. Lanne, Pierre, de Chauzac B. de Tarbes
218.	Cagnier, Jean-françois, de Bucamps B. de Beauvais
219.	Michaud, Charles-Joseph, d'Aubervilliers B. de Paris
220.	Bernardet, Jean-Bernard, de Mouryan B. de Comminges

COURS de Botanique sous M. Peyrilhe 1790.

N°.	Sieurs
221.	Guillerot, Jean-Bt. George, de Bazelac Diocese de Bourges
222.	Chatel, Jean-Bt. de St. Maurien Bt. de Coutances
223.	Crabot, henry, de Sager-Lardiac Bt. de Tarbes
224.	Keller, Jean-Ant. de Frazenfeld.
225.	Roussel, Mathias, de Frarod.
226.	Boisson, Joseph-Michel, de Vandrennes Bt. de Luçon
227.	Vallée, Jean-Bt. de Dijon
228.	Montet, Jean, de Domme Bt. de Sarlat.
229.	Bajon, françois-Martial, de Lannac Bt. de Toulouse
230.	Denoix, Guillaume, de St. Jean d'eyrond Bt. de Perigueux
231.	Girard, André-Joseph, de St. Etienne en forest Bt. de Lyon
232.	Turquetil, Charles, de Pont de Ruan Bt. de Tours
233.	Jacob, Simon, de Dijon.
234.	Courroye, Gille, de Bréhal Bt. de Coutances.
235.	Lassonde, Joseph, de Montory Bt. d'Oleron.
236.	Clégac, Jean, de Lourde Bt. d'aire
237.	Fayot, Jean, d'Allemans, Bt. de Perigueux.
238.	Mombur, françois, de Vic le Comte, Bt. de Clermont.
239.	Hautemule, Michel, de Reno Bt. de Seez
240.	Couprye, René, de Getigné Bt. de Nantes

COURS de Botanique sous M. Feyrilhe 1790.

N°	SIEURS
241	Verdier, Aut.e de Belvès diocese de Sarlat.
242.	Jouandoux, Jean, de Moncayolle S. d'Oleron
243	Rousseaux, Jean-pierre, d'Athis S. de Laon,
244	Lerin, Jean-Denis, de Cormeilles S. de Paris
245.	Julliard, Nicolas-Claude, de Moulins S. d'Autun.
246.	Bruillot, Jean, de Nervat S. de Chalons
247	Brouxau, Jean-Benoit-Cornille, de Zegeseccappel S. d'Ypres
248.	Bagneres, Jean, de Lalane-Arqué S. d'Auch.
249	Thenet françois, de Montesquiou S. d'Auch.
250.	Diousidou, Jean-françois, d'Ussel S. de Limoges
251.	Bourdon-Demarchais, françois, de Nouen les fuzilliers S. d'Orleans
252.	Pallu, Urbain, de Nicq S. de Poitou.
253.	Burvingt, Pierre-Michel-Julien, d'Angoville sur E S. de Coutances.
254	Andrieu, Augustin-Noel, de Carcassonne
255.	Gia, Jean-françois, de Paris
256.	Courbet, Jean-Ignace, de Croizillier S. d'Arras
257.	Lagrange, Jean, de Riscle S. d'Auch.
258.	Mermet, Joseph, d'hauteville
259	Lamer, Michel, de fleury S. de Rouen
260.	O. Neill, Jean, d'Irlande

COURS de Botanique sous M. Peyrilhe 1790.

N°.	Sieurs
261.	Fournier, Louis Gilbert-Simon, de Gisors B. de Rouen
262.	Dussourd, Joseph, de Senac B. de Tarbes
263.	Lenfumex, Magloire, d'Auxon B. de Sens
264.	Julian, Jean-françois, de Carentan B. de Coutances.
265.	Simoneau, Nicolas, d'Aillant B. de Sens.
266.	Falien.E, Joseph, de franciscas B. de Condom
267	Landré, Augustin-Jacob, d'Orleans.
268.	Ferrere, Pierre, de Barsan B. de Lescar
269	Berard, Esprit-pierre-Charles, de Rebais B. de Meaux
270.	de France, Jean-Marie-Ant.e de Wassy B. de Chaalons
271.	Hersand, Louis, de Roybon B. de Vienne
272	Chipaut, françois-Clement, d'Orleans
273.	Bidet, Marin-françois, de Nogent le Rotrou
274.	Dubosc, Jean-N. Alexandre, de ~~Paris~~ Rouen
275.	Gerard, françois, de Paris
276.	Gra.E, Jean-Louis, de Mauleon B. d'Auch.
277.	Dussoulier, françois, d'Artensec B. de Perigueux
278.	Pillore, Jean-Ant.e de Verfeuille B. de Toulouse
279	Bonnet, Jean-Dominique, d'Astarac B. d'Auch.
280.	Collet, Louis, de Batilly B. de Sens.

COURS de Botanique sous M. Peyrilhe 1790.

N°	SIEURS
281	Lacour, Pierre-Joseph, de Savoie D. de Besançon
282	Labadin. E, Jean de Dieu, d'Auch
283	Gen. E, Louis-Seigneur, de Tricot D. de Beauvais
284	Boismard, Nicolas-Amand, de Paris
285	Noguè. E, Dominique, de Sau D. de Lescar
286	Carlier, Jean-Toussaint, de Marle D. de Laon
287	Renoult, Adrien-Jacques, de St. Arnoud D. de Reims
288	Poulin, Jean-pierre, d'Avallon D. d'Autun
289	Cabaye, Pierre, de Soligné D. de Rennes
290	Guillamon, Marthat-Senac, d'Aux D. d'Auch
291	Baudot, Nicolas-Marie-Vincent, de Nozelay D. d'Autun
292	Lovel, Jacques, de Sool en Angleterre
293	Menziè. E, Archambaut, de Perth en Ecosse
294	Delair, Ferdinand, de Bazeilles D. d'Amiens
295	Ganou. E, Jean, d'Arles D. d'Olezon
296	Forestier, Aut.e de Grange, D. d'Agen
297	Dotte. E, Jean, de Sempesserre D. de Lectoure
298	Mauzage, Lazard, de Sroloix D. d'Autun
299	Bernier, Louis-Julien, de Souday D. du Mans
300	Barguè. E, Aut.e de Tegra

COURS de Botanique sous M. Peyrilhe 1790.

N°.	Sieurs
301.	Vialette, Jean-Bt. de St. Gervais Dr. de Clermont.
302.	Beillé, Jean-françois, de la fleche Dr. d'Angers.
303.	Lujolle, Jean-Marie, de Condom
304.	Delaunay, Claude-Hilaire-Bernardin, de Dolus Dr. de Tours.
305.	Ayasse, Jean-Etienne, de St. Paul 3 Chateaux.
306.	Baure, Leonard, de St. Leonard Dr. de Limoges
307.	Lambin, Pierre-françois, de Paris.
308.	Gaude, Joseph, de Crosles.
309.	Guerin, Laurent, de Bossé Dr. de Tours
310.	Gouge, Pierre, de Belay.
311.	Bresson, Jean-Ant. de Charbonniere Dr. de Clermont.
312.	Leblanc, Roch-françois, de Nevers.
313.	Chapiotin, Gabriel, d'Orleans.
314.	Marechal, Jean-Bt. de Soudan Dr. de Chartres.
315.	Martinaud, Jean-Marie, de Belay.
316.	Bordet, Pierre, de Limendous Dr. de Lescar.
317.	Lamothe, Pascal, de Dax
318	Guyenot, Louis-Claire, de Paris
319	Guerin, Laurent, de Bossé Dr. de Tours.

Arreté le 17 Juin 1790. Signé Peyrilhe

COURS d'Anatomie sous M. Pelletan 1790.

N°.	Sieurs
1.	Jourdan, Simon, de Geneste Departement de Lorne
2.	Mauclerc, Vivant, de Chalons
3.	Morillon, Jean-Claude-Joseph, de Paris.
4.	Gueudeville, Victor, de Caen D. de Bayeux
5.	Puel, Guillaume, de Faiselles D. de Cahors
6.	Roques, Jean-Bt. de St. Affrique D. de Cahors
7.	Delair, Antoine-Jerome, de Champneterie D. de Limoges
8.	Bouvier, Jean-François, de Neuville lez-Dames D. de Lyon
9	Joullieton, Joseph, de Chavanac, D. de Limoges
10.	Bouchotte, Joseph, de Doulincourt D. de Langres
11.	Chapiotin, Gabriel, d'Orléans
12.	Clerisce, Michel-René, de Fresnay le Vicomte D. du Mans
13.	Lassis, Pierre-Joseph, de Chatillon D. de Bourges.
14.	Lambin, Pierre-François-Charles, de Paris.
15.	Lavail, Jean-Joseph, de Saverdan D. de Rieux
16.	Fourquet, Jacques-François, de Chaulnes D. de Sens
17.	Berdot, Jean-Louis, de Gif D. de Paris.
18.	Desmarquoy, Philippe-Joseph, d'Aire Depart. du Pas de Calais
19.	Andrieu, Gabriel, de Capdenac D. de Cahors
20.	Sue, Jean-Bt. de Lisons

COURS d'Anatomie sous M. Pelletan 1790.

N°.	Sieurs
21.	Goubert, Jean-Humbert,
22.	Chastenier,
23.	Prevot, Pierre-Ant. de Staples D. de Boulogne
24.	Chabrol, Jean-Bt. de Limoges
25.	Abavent, Jean, de Rouvron Depart. de Lorne
26.	Cadot, Ant. de Jossigni, Depart. de Seine et Marne.
27.	Thevenon, Jean-Bt. de St. Pierre de Lesterp D. de Limoges
28.	Beaure, Leonard, de St. Leonard D. de Limoges
29.	Peyrusson, Jean-Bt. de St. Leonard D. de Limoges
30.	André, Jean-Bt. de Sauviac depart. de la Haute Vienne
31.	Suberby, Pierre, d'Agos D. de Tarbes
32.	Onnée, Jean-Bt. Julien, de Plaine-fougere D. de Dol
33.	Genée, Joseph, de Montdol D. de Dol
34.	Lanvin, Louis-Ant. Theodore, de Cuvilly D. de Beauvais
35.	Moussette, Jean-paul, de Montdidier D. d'Amiens
36.	Reoté, françois, de Balans D. de Saintes.
37.	Clavier, Bernard, de Coudere D. d'aire
38.	Dubreuilh, françois, du Bourg du Bau D. de Perigueux
39.	Berard, Jean, de fontaine Chalendrey Depart. de la Charente inf.
40.	Charvat, Ant. de St. Jean de Sils D. de Geneve.

COURS d'Anatomie sous M. Pelletan 1790

N°.	SIEURS
41	Gregoire, Michaud, Jean, de Preguillac diocese de Saintes
42.	Desfosses, françois-Charles, de Boussac B. de Limoges
43	Ponthier, Casimir-Joseph, de Valenciennes B. de Cambray.
44	Carlier, Toussaint, de Marle B. de Laon
45	Chauvaux, Pierre-Edme, de Paris
46.	Forestier, Aut. de Grange B. d'Agen
47.	Fessard, Charles-françois, de Croixmare B. de Rouen
48.	Cagnier, Jean-françois, de Bucamps B. de Beauvais
49.	Lemaitre, françois-florentin, de Noyant B. d'Angers
50.	Savary, Gille-fidelle, de Luçon
51.	Caillieux, Jean-françois-hubert, de Billy B. de Verdun
52	Leprieur, Gabriel, de S. Quentin, B. d'Avranches
53.	Dupont, Jean-N. de Tougez B. de Seez
54.	Jamain, Jean-pierre, de Loudun B. de Poitiers
55.	Daimé, françois, de Sedan B. de Reims
56	Bouyssy, Aut. de Rouffiac B. d'Agen
57	Berard, Paul, de Sedan B. de Reims
58.	Gay, Jean, de Miélan B. d'Auch.
59.	Caffin, Paul, de Thouars B. de Poitiers.
60	Chevalier, Charles-Gratien-Côme, d'Ay B. de Reims

COURS d'Anatomie sous M. Pelletan 1790.

N°.	Sieurs
61.	Wattebled, Jean-B.te Moxent, de Town diocese d'Amiens
62.	Mazliauzal, henri, de Marsal D.e de Limoges
63.	Pettet, Jacques-Guillaume, de Martinville D.e de Lizieux
64.	Niembaultz, Esme-Gabriel, de Bellan D.e de Langres
65.	Gouge, Pierre, de Belay.
66.	Martinaud, Joseph-Marie, de Belay.
67.	Caudez, Nicolas-Joseph, de Paris
68.	Delaunay, Claude-hilaire-Bernard, de Dolus D.e de Tours
69.	Cezé, Jean-B.te du Mont-d'or D.e de Dol
70.	Beaufils, Evremontz, de Lioux D.e de Rouen
71.	Petit, François, de Mozetay D.e de Saintes.
72.	Laigle, Joseph-françois-Marie, de Bréhal D.e de S.t Malo.
73.	Segretain, Esprit-Louis-Jean, de Laval D.e du Mans
74.	Demay, Sulpice-Etienne, de Batilly D.e de Sens.
75.	Moran, Jean-françois-Louis, de la Chapelle Blanche, D.e d'Angers
76.	Ferrand, André-Simon, de Moyran,
77.	Froidefond, Jean, de Lazayac D.e de Sarlat.
78.	Vincendon, françois, de Chambourcy.
79.	Chappeau, Louis, de Montchamp, D.e de la Vendée
80.	Chalamet, Pierre, de Clermont départ.t du Puy de Dome

COURS d'Anatomie sous M. Pelletan (1790.)

N°.	Sieurs
81.	Sauvé, Jean-pierre, de Bourgueuf Diocese du Mans
82.	Dussuc, hyacinthe, de Cerzac D. de S. flour.
83.	Fantin, Jean-B. de Moulins D. d'Autun.
84.	Gaillard, Jean, de Sore D. d'ax.
85.	Pierre, françois-Marie-Julien, de fougeres D. de Rennes
86.	Baqua, Jean, de francesas D. de Condom
87	Teulé, Jean-B. de S. Justin D. d'Auch.
88.	Boulongne, Pierre-Medard, de Bouchoir, D. d'Amiens
89	Mourain, Pierre-Augustin, de la Garnache Depart. de la Vendée
90	Marchais, Pierre, de Brouy D. de Sens
91.	Demarcé, Nicolas-Michel, de Paris.
92.	Motheron, Jean-B. de Vallery D. de Sens
93.	Pairamaure, Louis, de Paysac,
94	Lefebvre, Ambroise, de Cerences D. de Coutances.
95.	Leloarer, Louis, de Plemeur Bodou, D. de Treguier.
96.	Carré, Jean-Nicolas-Louis, de Reims.
97	Bonfils, françois, de Nancy.
98.	Tresse, Bon-Théodore, de Nogent le Rotrou, D. de ~~Langres~~ Chartres.
99	Marquis, Jacques-Amand, de Tenlay D. de Langres
100.	Gastineau, Louis, de S. Cyr, D. du Mans.

COURS d'Anatomie sous M. Pelletan 1790.

N°.	SIEURS
101.	Duret, françois-Joseph-Jacques, de Lucerne.
102.	Secondat, Jean, de Sarlat.
103.	Chevillon, Claude-Gabriel, de Paris.
104.	Rabethe, françois, de Lisle-Jourdain B. de Poitiers.
105.	Pelletié, françois, de Damblain dep.t de la Meurthe
106.	Dorange, Michel, de Fougeres B. de Rennes
107.	Noirot, Charles-Louis, de Jouvelle
108.	Malaisé, Augustin-françois-Nicolas, d'humberville B. de Toul
109.	Gen.t, Louis-Seigneur, de Tricot B. de Beauvais
110.	Thenet, françois, de Montesquiou B. d'Auch.
111.	Daurat, Jean, de S.t Antoine B. de Lectoure.
112.	Beillé, Jean-françois, de la fleche B. d'Angers.
113.	Lacour, Pierre-Joseph, de Faverois, B. de Besançon
114.	Falien.t, Joseph, de Franciscas B. de Condom
115.	Dupuy, Joseph, de Paussac B. de Perigueux
116.	Bidet, Marin-françois, de Nogent le Rotrou B. de Chartres
117.	Dupuy, Mathurin, de Paussac B. B. de Perigueux
118.	Cougouille, Placide, d'Alemont B. de Perigueux
119.	Lebel, Philippe, de Mortain B. d'Avranches
120.	Dupuix, Joseph, d'Oleron B. d'Auch.

COURS d'Anatomie sous M. Pelletan 1790.

N°.	SIEURS
121	Dubelle, Jean-Bt. de Bourgeneuf diocese de Limoges
122.	Boisson, Joseph-Michel, de Vendrennes Bd. de Luçon.
123.	Becourt, Antne. Joseph, de Thyeures Bd. d'Amiens.
124.	Burget, Michel-Louis, de Poisay le Joly Bd. de Poitiers.
125.	Secretain, Jean-Bt. de Bellenave Bd. de Bourges.
126.	Champeil, Antoine, de Massonbroc Bd. de Tulles
127.	Jouannin, Jacques, du Mont de Marsan Bd. d'Aire
128.	Billet, Jean-Bt. de St. Menehould Bd. de Chaalons
129	Guinet, Augustin, du hamel, Bd. de Beauvais.
130	Guinet, Jean-françois, du hamel Bd. de Beauvais.
131	Bonnesset, Antne. Charles, de Lussac Bd. de Poitiers.
132.	Debret, Paul-Edme, de Landreville dept. de l'aube.
133.	Bellanger, Joseph, de Varades Bd. de Nantes.
134.	Lombard, Philibert, de Chaalons
135.	Detiguier, Louis-pierre-Jean, d'Anneau Bd. de Chartres.
136.	Brette, Mathurin-Guillaume-Marie, de Rennes.
137.	Roume, Jean-Bt. de Salou, Bd. de Limoges
138.	Denanot, Martial, de Bonneval, Bd. de Limoges
139	Butet, Pierre-Roland-françois, de Tuffé Bd. du Mans
140	Rignier, Joseph, de St. Martin Fb. de la Noue depart. de la haute Marne

COURS d'Anatomie sous M. Lestetan 1790.

N°.	Sieurs
141.	Bruneau, Pierre, de Chatellerault, diocese de Poitiers.
142.	Foucou, Jean-Bt. de Langres
143.	Asselin, Michel, de Vire d. de Bayeux
144.	Noel, Clement, de Morizecourt dep. des Vosges
145.	Breton, Nicolas, d'hauteville d. de Reims.
146.	Carrier, Jean, de Bruneau d. de Lain.
147.	Machuel, Pierre-Etienne-Vincent-Maurice, de Rouen.
148.	Bossu, Jean-françois, de St. Jean le Vieux
149.	André, Elie-Bonnaventure, depart. de la haute Loire
150.	Penthin, Joseph, d'Etrembierre, d. de Geneve.
151.	Guillamon, Martial-Senac, d'aux d. d'auch.
152.	Colomb, Joseph, de Vienne dep. de Lisèze
153.	Laisné, Jacques, des Sables d'Olone.
154.	Margeot, yves, de Guincamp.
155.	Spendler, Louis, de Valenciennes
156.	Leveillée, Jean-Bt. françois, d'Ourouf dep. de la Nievre
157.	Girard, Jean-françois-Martin, de Nevers d. de la Nièvre
158.	Ledeuc, Jean-Mathurin, de Guincamp d. de Treguier.
159.	Lavoy, Louis-pierre, de Fortonson d. d'Avranches
160.	Picquenard, Jacques, de Tallevendes d. de Coutances.

COURS d'Anatomie sous M. Pelletan 1790.

N°.	Sieurs
161.	Pujols, Jean, de Puycasquier.
162.	Deliné, Mathieu, de la Bresse en Prusse
163.	Chevillon, françois-Clement-Theodore, de Sernon B. de la marne
164.	Martin, françois, de Compregnia.
165.	Touzia, Jacques, de S.t Vivien B. de Perigueux
166.	Cazaux, Joseph, de Moustey B. de Bazas
167.	Dignac, Jean, de Roumagnac
168.	Boisseuil, françois, de S.t Aquilin.
169.	Caron, Jean-firmin, de Roollot.
170.	Renoul, honoré-Aimé, de Drain.
171.	Sainsuffran, Raymond, de S.t Jean d'Aouste B. d'aire.
172.	Richard, Emiland, de Chalons.
173.	Bayard, Celestin, de Trois Villes.
174.	Pagault, Claude, de Savigny B. de Besançon
175.	Pion, Ant.e de flacey, B. de Besançon
176.	Bonnet, André, de Salernes B. de frejus.
177.	Bruillot, Jean, de Nervant B. de Chalons.
178.	Cabric, Jacques, de Barbayrac
179.	Dumas, frederic, d'allemans
180.	Chauvet, françois, de Noyen depart.e des Basses-Alpes.

COURS d'Anatomie sous M. Pelletan 1790./

N°.	Sieurs
181.	Dompmartin, Nicolas, de Louhans.
182.	Michou, Jean-Théodore, de St. Loup
183.	Maherenne, Ant. d'Avesne en Haisnaut
184.	Chesnel, Louis-Martin, de Rennes.
185.	Suérus, Martial-Joseph, de Hesdin B. de St. Omer
186	Suérus, François-Bernard-André, d'Hesdin B. de St. Omer.
187.	Albertin, Bernard, de Langres.
188	Queille, Jean-Joseph, de St. Germain Lembron dept.
189	Lefresne, Jean-François, de Guilberville.
190	Dujardin, Pierre-Mathurin, de la Rochelle
191	Febvrier, Michel-Janvier, de Mouville
192	Menard, Felix-Louis-Jean, de Lizieux.
193.	Mery, Pierre-Martin, de Sens
194	Mespec, Jean, de Lescar B. de Pau
195.	Latapie, André, de St. Pé B. de Tarbes.
196.	Bouchardat, Edme-Alphonse, de Lucy le Bois B. d'Autun.
197	Thomas, Pierre-Ant. de Guyancourt B. de Paris.
198.	Rochon, Augustin, de Comberanche B. de Périgueux
199	Villadary, Pierre, d'Allement B. de Périgueux
200.	Bailleau, Joseph-Elisabeth, d'Arleuf B. d'Autun.

COURS d'Anatomie sous M. Pelletan (1790.)

No.	Sieurs
201.	Fayot, Jean, d'Allement Diocese de Perigueux
202.	Jacol, Simon, de Dijon
203.	Rigoine, Etienne, de Lucenay le Duc, B. d'Autun
204.	Dorez, Edme-françois, de Villenaux B. de Troyes
205.	Vallée, Jean-Bt. de Dijon
206.	Lambron, Jean, de Carel B. du Mans.
207.	Goumoi.t, Michel, de Castel-Jaloux B. de Bazas.
208.	Castex, Ant. de Mansonville B. de Lectoure
209.	Landré, Augustin-Jacob, d'Orleans
210.	Coupy, Jean-Gabriel, de Beaune B. de Sens
211.	Letellier, Nicolas, de Nains B. d'Avranches
212.	Labastugue, Jean, de Montaut B. d'aire
213.	Mermet, Joseph, d'Hauteville B. d'Annecy.
214.	Tenant, Claude-Joseph, de Doncieu B. de Belay.
215.	Danthon, Joseph, de Corcelle B. de Geneve.
216.	Abbadie, françois, de Begolle B. de Tarbes
217.	Guyenot, Louis, de Pierre B. de Besançon
218.	Julliard, Nicolas-Claude, de Montits B. d'Autun.
219.	Hamel, françois, de Milly B. d'Avranches
220.	Colary, Charles, de Pincy B. de Troyes

COURS d'Anatomie sous M. Pelletan 1790.

N°.	SIEURS
221.	Loyer, Louis Charles, de Piney diocese de Troyes
222.	Gault, Charles Bernard, de Monterender d. de Chaalons.
223.	Bedane, Philippe-françois, d'orleans.
224.	Isnard, Ant. Joseph, de Chateauneuf d. de Grasse.
225.	Lamarque, Jean, de Sabonnere d. de Lombez
226.	Julian, Jean-françois, de Carentan d. d'Avranches.
227.	Rabusson, Claude-françois, de Gannat d. de Clermont
228.	Armet, Joseph, de Gannat d. de Clermont
229.	Tavernier, Anaclet-Jacques Saturnin, de Gannat d. de Clermont
230.	Merlin, Victorien, de S. Victorien d. de Poitiers.
231.	Dumesnil, françois-pierre, de Domfront d. du Mans
232.	Serait, Jean-Bt. Daniel-Michel, de Sauvagere d. du Mans.
233.	Boitard, Louis-André, de Mezidon, d. de Lizieux
234.	Coquille, Etienne-Jean, de Chichée d. d'Angers.
235.	Renoult, Adrien-Jacques, de S. Arnoult d. de Rouen
236.	Castin, Mathieu, de Talles d. d'Ax
237.	Terrier, Barthelemy, de Donjon d. d'Autun.
238.	Lecat, André, de Nouel d. de Noyon
239.	Gros, Jean-Bt. de Langeac d. de S. Flour
240.	Guilbert, Armand-Joseph, de Caen d. de Bayeux

COURS d'Anatomie sous M. Lelletan 1790.

No.	Sieurs
241.	Coumegoux, Bertrand, de Commensacq.
242.	Bernet, Pierre, de Metain D. de Metz.
243.	Lamothe, Pascal, de Dax
244.	Loziserne, Claude-Ant. de Frotey les Vesoul D. de Vesoul
245.	Bergès, Aimé-François, de Lourde D. de Tarbes
246.	Bonfils, Jamet, de Montperroux, D. de Clermont.
247.	Dufay, Pierre, d'Aspres D. d'Evreux
248.	Montauzé, Jean-Luc, de St. Puy D. d'Aire
249.	Souteaume, Jean-Joseph, de Paris.
250.	Pazel, Louis, de Nouzay D. de Tours.
251.	Girard, André-Joseph, de St. Etienne en Forest.
252.	Arnaud, André-Marcelin, du Puy en Velay.
253.	Mauzage, Lazare, de Frolois D. d'Autun.
254.	Daubin, Pierre-Louis, de Pont le Saunier, D. de Besançon
255.	Couchet, Jean-Guillaume, de St. Ettienne.
256.	Mornac, François, d'Uzel D. de Limoges
257.	Hugon, George-Joseph, de St. Exupery D. de Limoges
258.	Fijol, Jean-Marie, de Condom
259	Collet, Louis, de Batilly D. de Sens.
260	Renoble, Jean-Pierre, de Paris.

COURS d'Anatomie sous M. Pelletan (1790.)

N°.	SIEURS
261.	Gouvernot, Paul, de Dampierre diocese de Troyes.
262.	Chaplain-Durocher, Mathurin, du Bourg le Roi S. du Mans
263.	Chevillot, Edme, de Bar sur-aube S. de Troyes.
264.	Loisel, Claude, de Pontigny S. d'Auxerre.
265.	Legout, hypolite, de Brest.
266.	Le Dieu, Joseph, de Villers-Bretonneux S. d'Amiens
267.	Bouché, Pierre-Etienne, de Neufchatel S. de Laon
268	Soret, Raymond-Gabriel, de Paris
269.	Martin, Jacques, de Couches S. d'Autun.
270.	Nalet, henry, de Chatillon lez-Dombes
271.	Labarre, Etienne, de Chatencourt, dep.t de la Meuse
272.	Nogaro, Dominique, de Monein S. de Lescar.
273.	Laroche, françois-Ant. de Ducé S. d'Avranches.
274.	Quillebec, Nicolas-Jacques-Louis, de Coutances.
275.	Chapedelaine, Jean-Charles-françois, de Percy S. de Coutances.
276.	Charlait, Etienne, de Chalons
277.	Perrelle, Joseph-Julien, du Mans.
278.	Darsonval, Albin-Jacques, de Lubersac S. de Limoges
279	Ducros, Joseph, de S.te Tulle S. de Sisteron.
280.	Pateau, Louis, de Boismorand S. de Sens.

COURS d'Anatomie sous M. Pelletan 1790.

N°.	Sieurs
281.	Girard, françois, de Paris.
282.	Vincent, Pierre, de Coulon, d. de Bourges.
283.	Perrier, Abel, de Chamberry.
284.	Magnien, Nicolas, de Coulemiers le Sec depart. de la Cote d'or.
285.	Leblanc, Roch-françois, de Nevers.
286.	Piato, Nicolas, de S. Pierre B. de Tarbes
287.	Hersand, Louis, de Roybon, d. de Vienne
288.	Soye, Jean, de Castin, d. d'Auch.
289	Bourla, Felix-Louis-Augustin, de Bordeaux
290	Hedon, Marie-Gabriel, de Ceaux B. d'Avranches.
291.	Larue, Jean-Claude, du Gast.
292	Lacollonge, Pierre, de Neuville d. de Lyon
293	Gogué, Jean-B. de Clisson dep. de la Loire inf.
294	Bertemet, Ant. françois, de Presles B. de Soissons.
295.	Fleury, Jean-André, de S. Pierre Eglise dep. de la Manche
296	Geiger, Joseph-françois, de Brouen en Suisse.
297.	Lamache, Charles-Jerome-Marin, de S. Pierre Eglise dep. de la Manche
298.	Bron, Marie-Ant. de Thonon d. de Geneve
299	Pallier, Jean-Ant. de S. Michel sous Condrieux
300	Beuve, Charles-Etienne, de Vesly

COURS d'Anatomie sous M. Pelletan (1790)

N°.	Sieurs
301.	Roq, Pierre-Claire, de Segalas diocese d'Agen
302.	Peltier, René, de Beaulieu D. de Luçon
303.	Laroche, Jean, d'hautefort D. de Perigueux.
304.	Aubry, Etienne, de S. Marie, depart. de la Ste Marne
305.	Delpech, Aut. de Lazaret, D. de Montauban.
306.	Boyer, Jean, de S. Cyprien, dep. de la Dordogne.
307.	Verdier, Aut. de Belves D. de Sarlat.
308.	Gagnebé, Jean, de Tayat Depart. de la Dordogne
309.	Bucheron, françois-Julien, de la Ville aux Clercs D. de Blois.
310.	Carestia, Aut. de la Rive en Italie.
311.	Gaudefroy, Pierre-Laurent, d'usy D. d'Autun.
312.	Vuy, Come, de Sallanche D. de Geneve.
313.	Genolin, Anthelme-Marie, d'Ardon D. de Geneve
314.	Henry, Pierre-Aut. de Sorrat, de Geneve.
315.	Puthod, Charles, de la Roche D. de Geneve.
316.	Gilybert, françois de Ste Genevieve depart. de la Veronde
317.	Poullin, Jean-pierre, d'Avallon D. d'Autun.
318.	Pletteau, Alexandre, de Baugé D. d'Angers.
319.	Hamel, Louis, de Nastel D. d'Avranches
320.	Arnaud, henri-Jean-André, d'Aix.

COURS d'Anatomie sous M. Pelletan (1790.)

No.	Sieurs
321.	Le Gentte, Louis-Thimoté-Germain, de Ladon D. de Sens
322.	Theron, Etienne, de Courssan D. de Narbonne
323.	Lagrange, Jean, de Riscle D. d'Auch.
324.	Ferand, Joseph, de Moustier D. de Riez
325.	Palie, Ant. Joseph, de Maurs D. de St. Flour.
326.	Berthelet, Jean-Marie, de Digoin D. d'Autun.
327.	Barneoud, Philippe, de Paray D. d'Autun
328.	Doussan, François, de Castelnau D. de Tarbes
329.	Fortin, Louis, de St. Menehould D. de Chaalons
330.	Michaud, Charles-Joseph, d'Aubervilliers D. de Paris
331.	Creciat, Jean-Claude, de Huame D. de Besançon
332.	Anceau, ~~Pierre~~ Jacques ~~Benjamin~~ François, de Longchamps D. de Langres
333.	Pillac, Pierre, de Montclar.
334.	Ransonnette, Pierre-Jacques Benjamin-Roger, de Canville.
335.	Lescalmel, Pierre, de Domme Depart. de la Dordogne
336.	Delalegerie, François-Michel, d'Arnac la Poste.
337.	Savary, Pierre, de Caillebot
338.	Gene, Come-Jean-Augustin-Seigneur, de la Neuville D. de Beauvais
339.	Febvel, Nicolas-François, de Raon, depart. des Vosges.
340.	Amiard, Julien-Jacques-François, de Flers

COURS d'Anatomie sous M. Pelletan 1791.

N°.	Sieurs
341.	Born, Pierre, d'Aynac dep.t du Lot
342.	Lacroix, Pierre, de Bucy dep.t
343.	Dubreuil, Joseph-Alexandre-Georget, de Lusson d.t de la Charente inf.e
344.	Rougere, Leonard, de Vilhac,
345.	Larbaud, françois, de Nesse.
346.	Cassaboy, Antoine,
347.	Papillon, Louis-Charles, de Falaise,
348.	Dupont, Louis-Alexandre-françois, d'Alençon d.t de Seez.
349.	Roque, françois, de Brive d.t de Limoges
350.	Barbot, Ant.e Charles-Vincent-paul, de S.t Benoît d.t du Mans.
351.	Maubland, françois, d'Eigurand d.t de Bourges
352.	Bertot, Guillaume-Joseph-françois, de Caumont d.t de Bayeux
353.	Collon, Nicolas, de Landreville dep.t de la Manche
354.	Bauduin, ferdinand, de Lyancourt d.t de Noyon
355.	Lafargue, Jean, de Bouilh d.t de Lescar.
356.	Deniaud, Romain, de Montendre d.t de Saintes
357.	Sury, Xavier-Louis-Joseph, de Bethune
358.	Fournier, françois-Xavier, de Bordeaux
359.	Maynadé, Jean, de Fontaut d.t d'Aire
360.	Tavernier, Guillaume, de Tauves dep.t du Puy de Dome

COURS d'Anatomie sous M. Delletan 1790.

N°	Sieurs
361.	Jezmeil, Thomas, de Melun depart. de Seine et Marne.
362.	Jezbaz, François, de Castelnaudary.
363.	Martel, Pierre-Marie, de Soutiry.
364.	Seylacq, Jacques, de Dourdan.
365.	Curbert, Augustin-Vincent, de Malogne D. de Fontenay.
366.	Bonamy, Jean-Aut. de Beauville
367.	Chatel, Jean-M. de St. Maurice D. de Fontenay
368.	Bourdeaux, Jean-M. de Bourgac D. de Limoges
369	Samel, Pierre-Jules-Cesar, de Nice Dépt. du Calvados
370.	Chaspaz Mont.e, Joseph, d'Aix la Chapelle
371.	Segue, Pierre, de Montbron.
372.	Faille, Jacques, de Reims
373.	Labeyzie, Pierre, d'Azac D. de Dax
374.	Mozlot, Charles, de Bourbonne les Bains Dépt. de la Marne
375.	Goubert, François, de Digeon,
376.	Romain, Jacques, de Neville.
377.	Desveznois, Pierre-Robert, de Dijon
378	Chappet, Jacques, de Talloire D. de Geneve
379	Bertonnier, Jean-B.te François, d'Autun.
380	Cizillat, Claude, des Olliers D. de Geneve.

COURS d'Anatomie sous M. Pelletan 1790.

N°.	Sieurs
380	Izain, Jean-M.e de St Izain diocese d'Autun.
381.	Chamant, Maximilien, de Paris.
382.	Izetton, Jean-Marie, de Suy en Velay.
384.	Paquet, François, de Charroux D. de Poitiers.
385.	Prunet, Bertrand, de Momere dep.t
386.	Vigneron, Jean-Joseph, de Pellevaux D. d'Angoulême
387.	Pia, Jean-François, de Pazil
388	Pardot, Nicolas-Marie-Vincent, de Vezelay D. d'Autun
389	Petit, Aug.e Modeste, de L'orient D. de Nancy
390.	Partier, Claude Silvestre, de Nemisieux D. de Lyon
391.	Perard, Jean, de Lignieres D. de Sancerre
392.	Pogier, Henry Leonore, de Court-Cheverny D. de Blois.
393.	Pastudie, François, de Tayac D. de Sarlat.
394.	Paquier, Pierre, de Barberieux D. de Saintes.
395.	Pernier, Louis-Julien, de Soudray D. du Mans.
396.	Pertonnier, Jean-M.e François, d'Autun.
397.	Izetton, Jean-André, du Suy en Velay,
398.	St Martin, Jean, de Gradignan D. de Bordeaux
399	Poy, Alexandre, de St Aignan D. de Bourges.
400.	St Homme, François-Charles-Giraud, de Parcieux D. de Vienne

COURS d'Anatomie sous M. Pelletan 1790.

	Sieurs
401.	Larrieu, Jean-Bernard, de Castagnabere diocese de Comminges
402.	Mirabel, Leonard, de S.t Maurice, d.t de Perigueux.
403.	Larsille, Jean-Nicolas, de S.t Nicolas d.t de Gand.
404.	Plafait, Pierre, de Filletin d.t de Limoges
405.	Denoix, Guillaume, de S.t Jean d'Eyrond d.t de Perigueux
406.	Faveron, Pierre, du Poiré.
407	Chabanne, Ant.e de S.t Cyprien d.t de la Dordogne
408.	Jamet, Jean, de Castenilh.
409	Barbot, Charles, des Hermites d.t du Mans.
410.	Piersont, Ferdinand, de Luxembourg.
411.	Curé, Ant.e de Blettrans.
412.	Rullier, Jean,
413.	Dufreyche, David, de Sault-Navailles d.t de Lescar.
414.	Berard, Esprit-pierre-Charles, de Rebais d.t de Meaux
415.	Robillard, Renaud, de Ronfeugeray d.t de Bayeux
416.	Garren, Jacques, d'Adé d.t de Tarbes.
417	Duplan, Jean-Marie-Therese, de Tarbes.
418.	Jourdain, François, de Villefranche, d.t de Bourges.
419.	Barbier, François, de Gy, de Besançon
420.	Dussourd, Joseph, de Senac d.t de Tarbes.

COURS d'Anatomie sous M. Pelletan 1790.

N°.	SIEURS
121.	Ducastle, françois, de Riscl diocese d'Auch.
122.	Lottin, françois-Michel-Charles, de S. Pierre D. du Maine.
123.	Coquerel, Pierre-Adrien, de Dourier D. d'Amiens
124.	Lieur, Dominique-Henry, de S. Pierre de Monté.
125.	Levaux, Amand-Joseph, de Malincourt Dept. du Nord.
126.	Mauger, Jacques, de Dorille D. de la Manche.
127.	Bouzzy, Jean-Louis-Aimaire-Renaud, de Tout Dept. de Lyonne
128.	Durand, Pierre-Jean-B. de Reims
129	Bullin, Pierre, de Commere D. d'Auxerre
130.	Villemenfve, Louis, de Treguier.
131.	La Cheize, Nicolas, de Crequetot.
132.	Dufort, françois-Regis, de S. Marcelin D. de Reime
133	Lezoy, Nicolas-Hamilton, de Marcelcave D. d'Amiens
134	Fortin, Joseph, de Pretot Dept. de la Manche
135.	Marchier, Jean, d'Ajat, D. de Beziques.
136.	Audy, françois de Montignac Dept. de la Dordogne
137.	Verduyn, Henry, de Berg-op-Zoom
138.	Godel, Aut. françois, de S. Malo.
139	Boudzye, Leonard, de Tulle
140.	Gezy, Arnould, de Nede D. de Limoges.

COURS d'Anatomie sous M. Pelletan 1790.

N.°	Sieurs
661	Fimelie, Jean Dutil, de Carcassonne
662	Simonneau, Nicolas, d'Orléans D. de Sens
663.	Petit, Ange-Marie, d'Eclazon D. de Chaalons.
664.	Blanc, Jean, de Thy D. de Geneve
665.	Pillore, Jean-Ant.e de Versailles D. de Toulouse
666.	Guyenot, Jean-B.te Claire, de Paris
667.	Courtois, Pierre-Louis, de Sous le Sannier D. de Besançon
668.	Bezon, François-Joseph, de Beaulieu D. de Tours.
669	Dumont, François, de Buchateuf.
670.	Alberts, Joseph-Marie, de Nizy en Savoye
671.	Laflesche, Louis-Ferdinand-Marie, de Chateauneuf D. de Chartres.
672.	Lapeau, François-Nicolas, de Paris.
673.	Abbadie, Raymond, de Castat D. de Tarbes
674.	St.Monts, Jean-B.te de St. Mont D. d'Auch.
675.	Sidalac, Jean-B.te d'Estampon D. d'Auch.
676	Izes, Maximilien-François, d'Issoire Dep.t du Puy de Dome
677	Larrade, Bernard, du Mont de Marsan D. d'Aire.
678.	Landon, Jean, de Lesignac D. de Perigueux
679.	Andrieu, Augustin-Noel, de Carcassonne.
680	Boisnard, Nicolas-Arnaud, de Paris.

COURS d'Anatomie sous M. Pelletan 1790.

N°.	Sieurs
441.	Monneron, Jean-Bt. de Dompierre.
442.	Charlet, Jean, de St. Aulaye, Bz. d'Angouleme
443.	Brosson, Jean-Ant. de Charbonniere Bz. du Puy de Dome
444.	Vincent, françois-Amable, de Nonaincourt Bz. d'Evreux
445.	Marechal, Jean-Bt. Alexandre, d'Houdan Bz. de Chartres.
446.	Chaumet, Pierre-Andre, de Troyes.
447.	Varin, Charles, de Braux St. Cohieres dept. de la Marne
448.	Chesnel, Joseph-pierre-Michel, d'Isigny
449	Soucier, Joseph, de St. Satur.
450.	Casabianca, Jean-Bt. de la Porta d'Ampuquani en Corce
451.	Moulin, françois, de Paris.
452.	Cibiat, Jean-Bt. françois-Augustin, de Paris.
453.	Moysi, Denis-Medard, de Flamarens Bz. de Besançon.
454.	Guichard, Elie, de Pressac Bz. de Perigueux
455.	Couturier, Pierre-Toussaint, d'Hirson Bz. de Laon
456.	Lange, Charles-Leonard, de Falaise.
457.	Robez, Jean-Claude, de Viry.
458.	Dumont, Pierre-Joseph, d'Arlay Bz. de Besançon.
459.	Chambon, Jean, de Rouffignac
460.	Fragniere, Pierre-françois, d'Autun Bz.

COURS d'Anatomie sous M. Pelletan (1790.)

	SIEURS
461.	Chaudet, françois-Louis-Pierre, de la fleche d. d'Angers.
462.	Mayaudon, françois, de Baigne d. de Saintes.
463.	Serres, Jean-Louis-Victor, de Rosny dep. de Seine et Marne
464.	Adamucci, Ant. de Naples.
465.	Borde, Jean-N. de Bourganeuf d. de Limoges.
466.	Mombur, françois, de Nic le Comte d. de Clermont.
467.	Thomas, Joseph, de Doué d. d'Angers
468.	Haumonté, Joseph, de Bar sur Aube
469.	Canin, Jean-Jacques, de Loches d. de Tours
470.	Villatelle, Alexis-Barthelemy-Michel, de S. Germain.
471.	Lacase, Guillaume, de Cauteres. d. de Tarbes.
472.	Gens, honoré-Côme-Seigneur, de Tricot d. de Beauvais.
473.	Duchemin, Charles-françois, de Magneville d. de Coutances.
474.	Comte, Jean-N. d'Aouste d. de Belay.
475.	Maillard, Jean-Eustache, de Nimoutier d. de Lizieux
476.	Leclerc, Marc-Ant. de Dijon.
477.	d'Epieds, Louis-Joseph, d'Orleans.
478.	Maurice, Germain, de S. Marie l'aumont d. de Coutances
479.	Clemenceau, Jacques-Armand, de S. Laurent de la Salle d. de La Rochelle
480.	Delavalette, Pierre, de Dompierre d. de Limoges.

COURS d'Anatomie sous M. Delletan 1790.

N°	Sieurs
181	Marchand, Bernard, de Semeac D. de Lescar.
182	Dupuy, Pierre, du Mont de Marsan D. d'Aire
183	Thayzon, françois-Xavier-Alexandre, de Colmare.
184	Lauzay, Jean de Paris.
185	Morin, Thimoléon-Julien, de Sériere
186	Berthoz, honoré, de Cleval D. du Doubs
187	Deau, Gabriel, de Sout dépt. de Lyonne
188	Gazdet, Jacques, de Nevers D. du Puy de Dome
189	Couchon, françois, de Nolvic D. du Puy de Dome
190	Paix, Louis, de Bagé D. de Lyon
191	Lacombe, Etienne, de Seziqueux,
192	Lefebvre, Jean-Raphael, de Mailly D. de Aube,
193	Lacroix, Marie-Jean-Charles, de St. Croix.
194	Garnier, Charles, de Dompierre D. du Maine.
195	Garnier, Henry-Julien, de la Conception D. du Maine
196	Delbertin, Hubert-Augustin-Joseph, d'Arras.
197	Badieu, Gilbert, de Lyon,
198	Orbiac, Raymond-françois-Vincent-Louis, de Cadalbade D. de Toulouse,
199	Pene, Jean
200	Leclercq, Louis-Cyprien-Joseph, de Rouvray D. d'Arras.

COURS d'Anatomie sous M. Pelletan 1790.

501. Sieurs Labé, Jguace-xavier, du Port au Prince,

502. Arnaud, André, de Fouquebrune

503 Esquizon, Simon, de Castel Sarrazin Dept. de la Hte. Garonne

Arrêté le 31e Decembre 1790.

N°.	SIEURS

COURS d'Anatomie, sous M. Sue (1790.)

	Sieurs
1.	Brouxau, Jean-Benoit-Cornil, de Zegesecappel Dr. d'Ypres
2.	Fauconneau, Jean, de Blanc Dr. de Bourges
3.	Rouillau, Bernard, de Bascous Dr. d'Auch.
4.	Clemant, françois, d'Achun Dr. de Nevers
5.	Anterrieu, Antre. Cosme-Damien, de Tarascon Dr. de Pamiers
6.	Charlet, françois-Joseph, de Saulieu.
7	Delmat, Jean-Bte. de Villefranche Dr. de Sarlat.
8.	Meilhau, Jean-Bte. de Bretagne Dr. d'Auch.
9.	Martiny, Jean Bte. d'Auzits Dr. de Rhodez
10.	Gaillard, Jean, de la Fitole Dr. de Tarbes
11	Dufourt, Jean-Bte. françois, de Manchecourt Dr. de Sens.
12.	Bigourdan, Etienne, de Fleurence Dr. d'Auch.
13.	Pelissot, Jean-Bte. de St. Dominque.
14	Caron, Philippe, de Chilly Dr. d'Amiens
15.	Sembrèt, Joseph, de Bars Dr. d'Auch.
16.	Mercé, Joseph, de la Bastide d'Armagnac Dr. d'Aire
17.	Demette, Simon, de Maignan Dr. d'Aire
18.	Birot, Pierre, de Gourville Dr. d'Angouleme
19.	Debernard, françois, de Seiches Dr. d'Agen
20.	Vivent, Jean-Bte. Alexandre, d'Agen

COURS d'Anatomie sous M. Sue 1790.

N°.	Sieurs
21.	Fautemule, Michel, de Reno B. de Seez
22.	Dupassin, Jean, de St. Criq en Chalosse B. d'aire
23.	Larreillet, Joseph, de Pouillon B. d'ax
24.	Lauga, Pierre, de Castel Sarazin B. d'ax
25.	Latour, Jean-françois, de St. Romain B. de Comminges
26.	Rousseaux, Jean-pierre, d'Athis B. de Laon
27.	Laignel, Jean-pierre, de Beauquene B. d'amiens
28.	Bonnet, Jean-Dominique, du Mont-d'Astarac B. d'auch.
29	Narat, Jean-Nicolas, de Souilly B. de Verdun
30.	Labadin.E, Jean de Dieu, d'auch.
31.	St. Lanne, Pierre, de Chausac B. de Tarbes.
32	d'Frecagai.E, Etienne, de Chevantes B. d'Oleron
33.	Gautier, hyacinthe-Gabriel, de Castelane B. de Senez
34	Garet, Leonard, de Mialet, B. de Perigueux
35.	Lafontan, Michel, de Lanne Soubiran B. d'auch.
36.	Bottot, henry-victor-pascal, de Troan B. de Bayeux
37.	Gadot, Louis, de Saulieu
38.	Dusseaulx, Jean N. de Seailles B. d'auch.
39.	Serre.E, Jean, de Feas B. de Cahors
40.	Ledieu, Louis, de Villers-Bretonneux B. d'amiens

COURS d'Anatomie sous M. Sue (1790.)

No.	Sieurs
41.	Villotte, Leonard, d'hautefort Diocese de Perigueux
42.	Le Joliff, Jean-Louis, de St. Brieux
43.	Bodel, Jean-Bt. de Lussac Bt. de Bordeaux
44.	Egret, Charles-Michel, de Chitenay.
45.	Prieur, Louis, de Betz Bt. de Beauvais
46.	Connen, Allain-Joseph-Vincent, de St. Brieux
47.	Lovel, Jacques, de Pool en Angleterre.
48.	Broca, Arnaud, de Salles Bt. de Tarbes
49.	Bagneres, Pierre-pascal, de Tarbes
50.	Millet, Victor-Jean-françois, de Sourdeval Bt. d'Avranches
51.	Bouche, Germain, de St. Sever-Cap.
52.	Pitat, Claude, de Nicq Bt. de Clermont.
53.	Sanson, Etienne-Remy, de Rethel Mazarin Bt. de Reims
54.	Vanden-Brouche, Jean-françois-Joseph, de Poperingue Bt. de Reims
55.	Smet, Pierre-Jean-Bertin, de Prins-laud en Hollande
56.	Gallereux, Nicolas-Joseph, de Champleix Bt. de Sens
57.	Delpech, Jean-Raymond, de Boulogne Bt. de Comminges
58.	Ventre, Bernard, de Fornez Bt. de Rieux
59.	Lacourthiade, Jean, de St. Martin d'Oney Bt. d'Ax
60.	Diousidou, Jean-françois, d'Ussel Bt. de Limoges

COURS d'Anatomie sous M. Sue (1790).

N°.	SIEURS
61.	Lanastet, Jean, d'Argelost, Diocese de Lescar.
62.	Manmut, Jean, de St. Luc S. de Tarbes
63.	Robin, Jean-Dominique, de Courbevoye S. de Paris
64.	Fourmond, Ant. Louis, d'Angers
65.	Hourcade, Jean, d'Arbus depart. des Basses pyrennées
66.	France, François-Come, de Charmont.
67.	Trippier, Claude, de Neaux
68.	Destréez, Jacques-philippe, de St. Maurice S.
69.	Dubecq, Pierre, de Mimbasse S. d'Ax
70.	Lapeyreusse, Pierre, de Franciscas
71.	Dupuch, Jean, de Lissost S. de Bazas
72.	Bournillet, Louis, d'Allonne S. d'Angers
73.	Bordet, Pierre, de Limendous S. de Lescar.
74.	Cazaux, Bernard, d'Espoey depart. des Basses pyrennées
75.	Lestage, Jean-Th. de Dax
76.	Ferrere, Pierre, de Barsan S. de Lescar
77.	Brunet, René-philippe, de Dax
78.	Morin, Gilbert-~~Morin~~, de Besse S. de Clermont
79.	Pallu, Urbain, de Nieq S. de Poitiers
80.	Filleul, Boniface, de Tournedost

COURS d'Anatomie sous M. Sue — 1790.

No.	Sieurs
81.	Lagrange, Jean-françois, d'Auzance diocese de Limoges
82.	Barbançon, Jean-Marie, de Morlaix Depart. du finistere.
83.	Genissat, Jean, de Champeix B. de Clermont.
84.	Moura, Jean, de Borderes
85.	Serres, Jean-Louis-Victor, de Rosny B. de Paris.
86.	Bernardet, Jean-Bernard, de Mouriau B. de Comminges
87.	Gales, Chrisante-Jean, de Belbeze B. de Comminges
88.	Crabot, henry, de Sager-pardiac, B. de Tarbes
89.	Francois, Geiger, de Bruuum B. de Coutances.
90	Chailou, françois, de falaise B. de Seez.
91	Marenque, Bazile, de St. Sauvy B. d'Auch.
92.	Delafoulhouze, Jacques, de Courpierre B. de Clermont.
93.	Laffaye, Jean-Marie, de Tarbes.
94	Lesayeulx, françois, de Baugé B. d'Angers.
95.	Maselet, Pierre-Albert-Joseph, de Douay B. d'Arras
96	Dumayne, françois, de Coutra B. de Bordeaux
97.	Mossel, Marc, de la Grasse B. de Carcassonne
98	Lanceré, Michel-Ant., de Chaalons
99.	Maguelonne, Ant., de Poupas B. de Lectoure
100	Bajon, françois-Martial, de Launac B. de Toulouse

COURS d'Anatomie sous M. Sue 1790.

N°.	SIEURS
101.	Serré, Nicolas, de Sengines Diocese de Sens
102.	Jouan, Guillaume, de Nuis B. d'Autun
103.	Duboy, Ant. Simon-Jude, de Langenis B. de Tours
104.	Pinot, Louis, de Paulley B. d'Avranches
105.	Curt, Bernard, de Cluse B. de Geneve
106.	Seugaa, Joseph, d'Orthez B. d'Ax
107.	Campet, Jean, de Castelnau B. d'Ax
108.	Agoust, Ant. Bertrand, de Ceziziers B. de Sens.
109.	Dupouy, Jean, de Beaumont, B. de Condom
110.	Lebouteux-Dumousseaux, Pierre, de Cuizeau B. de S. Claude
111.	Plessis, Louis-Charles-Jacques, de Joué du plain
112.	Miraben, Ant. de Prayssat B. d'Agen
113.	Lanasvere, Jean, de S. Pierre en Deveze B. de Tarbes
114.	Meilhaud, Louis-Charles, de Claye B. de Meaux
115.	Boé, Mathieu, d'Angeville B. de Montauban
116.	Ferrant, Jean-Bt. de Clamard B. de Paris
117.	Gaude, Joseph, de Crolles,
118.	Arrat, Gabriel, d'Aire
119.	Rouillé, Louis, de Cormery B. de Tours
120.	Vimont, Pierre-Acasse, de S. Pierre-Lap, B. de Lizieux

COURS d'Anatomie sous M. Sue 1790.

No.	Sieurs
121.	Montet, Jean, de Domme, Diocese de Sarlat.
122.	Judrin, Jacques, de Semur D. d'Autun.
123.	Duffau, Jean, de St. Mont D. d'Auch.
124.	Flamant, Louis, de Grivesnes D. d'Amiens.
125.	Dintran.E, Laurent, de Bordeaux D. d'Aire
126.	Dupouchel, Alexandre-Heleine-Marie, de Paris. E
127.	Fleve, Jacques-François, de Montpellier.
128.	Boulongne, Pierre-Medard, de Soucheoir
129.	Lendormy, Jean-Nicolas, de Nevers
130.	Labe.E, Jacques, de Ray
131.	Filhol, François, de Tulle
132.	Keller, Jean-Aut.e de Hagenfeld en Alsace
133.	Bourdon, François, de Rouen D. d'Orléans
134.	Salanave, Jean, de Lazuns D. d'Oleron
135.	Veue.E, Jean-N. Augustin,
136.	Dettum, Jean, de Toulouse,
137.	Michaux, André-François, de Versailles D. de Paris. E
138.	Vigé, Jean-Aut.e de Metz en Suisse
139.	Petit, Marie-Hilaire, d'Ecclazon D. de Chalons
140.	Rivierre, Pierre, de Sole D. d'Auch.

COURS d'Anatomie sous M. Sue 1790.

N°.	Sieurs
121.	Girardot, Simon, de St Germain des Champs Depart. de Lyonne
122.	Chabert, Joseph-Louis-philippe, de Bellecombe D. de Grenoble
123.	Bouliaud, Jean, de Bregette D. d'Angouleme
124.	Tuffery, Jean-N. d'Apcher D. de Mende
125.	Gra.E, Jean-Louis, de Mauleon D. d'Auch.
126.	Jouandoux, Jean, de Montcayolle D. d'Oleron
127.	Gibassier, Jean, de Clemencey D. d
128	Latour, ~~Gregoire~~ marc antoine, de fleurence D. d'Auch.
129	Larcher, Nicolas, de Vermenton D.
130.	Mollé, Jean-N. Elisabeth, de Monchau D. d'Auch
131	Vieil, Jean-Bertrand, de Boulongne D. de Comminges
132.	Dufourny, Jacques-Louis-Alexandre, de St Mesme dept. de la Charente inf.
133.	Bedoire, Jacques, de St Mesme dept. de la Charente inf.
134.	Delaire, ferdinand, de Parvillers D. d'Amiens
135.	Fernagut, Charles, de Saumur dept. du Maine et Loire
136.	Doulleau, Pierre, de Canet D. de Tarbes
137.	Damour, Jean-Marie, de Redon D. de Vienne
138.	Baritot, Jean, de Pau D. de Lescar,
139	Abadie, Pierre, de Meun D. de Tarbes
140.	Thurreau, Jacques, de Levroux D. de Bourges

COURS d'Anatomie sous M. Sue 1790.

No.	Sieurs
161	Bazet, Bernard, de Castelnau diocese de Tarbes
162.	Vialette, Jean-Bt. de St. Gervais Sr. de Clermont.
163.	Waurin, Thimoté-Joseph, d'Aire Sr. de St. Omer.
164	Moura, Jean, de Borderes
165.	Desroubay, Jean-Joseph-Albert, de Valenciennes Sr. de Cambray.
166.	Houyer, Jean-Bt. de Vire Sr. de Bayeux
167.	Grosendorst, Nicolas, de Boskoop en Holande
168.	Fourcy, Jacques-François, de Jouy le Chatel Sr. de Meaux
169.	Baraleig, Bernard, d'Arbus Sr. de Lescar.
170.	Tarissau, Joseph, de Fleurence Sr. d'Auch.
171	Thevenot, Antoine, d'Ahun Sr. de Limoges
172.	Hernu, Jacques-Joseph, de Divion Sr. d'Arras
173.	Delaveuve, Pierre-Romain, de Nervins Sr. de Laon
174.	Genant, Fulgence, de Nervins Sr. de Laon
175.	Gatou, Jacques, de Luxeuil Sr. de Besançon
176.	Lautier, Etienne, de Montdragon Sr. d'Aix
177.	Laperrière, Jean-François, de Rennes.
178.	Veyssiere, Jean, de Montignac, dep.t de la Dordogne
179.	Comte, Jean-Bt. d'Aouste Dep.t de Lisère.
180	Mangenest, Amable-Marie, de St. Amand.

COURS d'Anatomie sous M. Sue — 1790.

N°.	SIEURS
181.	Liard, Louis, de Bellon diocese de Seez.
182.	Ayasse, Jean-Etienne, de St. Paul 3 Chateaux
183.	Billieux, Jean-François-René, de Charmont.
184.	Moulinet, Guillaume, d'Arnay le Duc Sr. d'Autun.
185.	Desplandes, George, de Beaucins,
186.	Canolle, André-Joseph, de la Roque Brussane Sr. d'Aix.
187.	Verneuil, Jean-Marie, de Savigny Sr. de Seine et Oise.
188.	Gorrier, Pierre, de Chesboutaine Dep. des Deux Sevres.

Arrêté le 31 Decembre 1790.

N°.	SIEURS

N°.	SIEURS

COURS d'Opérations sous M. Sabatier (1791.)

	Sieurs
1.	Duponchel, Alexandre-heleine-Marie, de Paris.
2.	Deschariere, Gilbert-henri, de Marillac depart. d'Allier,
3.	Sattet, Claude Thierry, d'Apremont dep. des Ardennes
4.	Motheron, Jean-Bt. de Vallery d. de Sens.
5.	Fremont, Claude-Armand-ferdinand, d'Alençon dep. de Lorne,
6.	Lavoy, Louis-pierre, de Portonson dep. de la Manche.
7.	Dupont, Jean-Bt. de Longey dep. de Lorne.
8.	Joullieton, Jean-Bt. de Chavanac d. de Limoges.
9	Monneron, Jean-Bt. de Dompierre dep. de la Charente-inf.
10.	Girard, Jean-françois-Martin, de Nevers dep. de la Nièvre
11.	Hue, Jean-Bt. de Lisons d. d'Amiens.
12.	Aubry, Etienne, de St. Marie, dep. de la Sr. Saone.
13.	Lagrange, Jean, de Riscle d. d'Auch.
14.	Colomb, Joseph, de Vienne dep. de Lisère.
15.	Cadot, Antoine, de Jossigni dep. de Seine et Marne.
16.	Chevillon, Gabriel, de Paris.
17.	Billet, Jean-Bt. de St. Menehould, d. de Chaalons.
18.	Delavallette, Pierre, de Dompierre dep. de la Sr. Vienne.
19.	Le Roy, Nicolas-Stanislas, de Marcelcave dep. de la Somme.
20.	Caudet, Nicolas-Joseph, de Paris.

N°.	Sieurs
21.	Froidefond, Jean, de Cagayac Depart.
22.	Duplan, Jean-Marie-Therese, de Tarbes
23.	Pierre, François-Marie-Julien, de Fougeres Dt. de Rennes
24.	Ferrand, André-Simon, de Moyrau Depart. du Gers
25.	André, Pie-Bonaventure, de Brioude Depart. de la Ht. Loire
26.	Gestat, Edme-François, de Champ-Remi, Depart. de la Nievre
27.	Lion.C, François-Marc-Ant. du Var D. de Grasse.
28.	Sirot, Pierre, de Gourville D. d'Angoulême
29.	Malaisé, Augustin-François-Nicolas, de Soumberville Depart. de la Ht. Marne
30.	Boulongne, Pierre-Medard, de Bouchoir Depart. de la Somme,
31.	Guichard, Pie, de Bessac Depart. de la Dordogne
32.	Hamel, Pierre-Jules-Cesar, de Nice Depart. du Calvados
33.	Helin, Michel, de Nice Depart. du Calvados
34.	Lefevre, Jean-Raphael, de Mailly Depart. d'Aube,
35.	Champeil, Ant. de Massoubroc D. de Tulle.
36.	Gerard, Jean, de Fontaine Chaleudray Depart. de la Charente inf.
37.	Serait.C, Jean-Ht. Daniel, [illegible], de Sauvagerre D. du Mans.
38.	Dumas.C, Frederic, d'Allemans Depart. de la Dordogne
39.	Linard, Leonard, de Lille D. de Perigueux.
40.	Grenet, Ferdinand, de Bellay Depart. de la Somme

COURS d'Opérations sous M. Sabatier (1791.)

N°	SIEURS
41.	Luel, Guillaume, de Faisselles, d. de Cahors
42	Boisseuil, françois, de S. Aquilain dep. de la Dordogne
43.	Dignac, Jean, de Roumagne dep. de la Dordogne
44.	Born, Pierre, d'Aynac dep. du Lot.
45.	Andrieu, Gabriel, de Capdenac d. de Cahors
46.	Pelletier, françois, de Damblain dep. de la Meurthe.
47.	Secondat, Jean, de Sarlat dep. de la Dordogne
48.	Gagnebé, Jean, de Tayat, dep. de la Dordogne
49.	Blacwelle, Jacques Barthelemi, d'Irlande
50	Delmas, Jean-B. de Villefranche, dep. de la Dordogne
51.	Cougouille, Placide, d'Allemans d. du Lot et Garonne
52	Vivens, Jean-B. Alexandre, d'Agen dep. du Lot et Garonne
53.	Romain, Jacques, d'Epreville dep. de Seine inf.
54.	Dorange, Michel, de Fougeres, dep. de l'Isle et Vilaine.
55.	Noel, Clement, de Morizecourt, dep. des Vosges.
56.	Herault, Jacques-pierre, de Ruffec dep. de la Charente.
57.	Pallier, Jean-Ant. de S. Michel sous Condrieux dep. du Rhone
58.	Goumois, Michel, de Castel Jaloux, d. de Bazas
59.	Dorez, Edme-henri-françois, de Villenaux d. de Troyes.
60,	Michon, Jean-Theodore, de S. Loup dep. de Seine et Marne.

Nº.	Sieurs
61.	André, Jean-Bt. de Sauviac dep.t de la Sr. Vienne.
62.	Le Bouteux Dumousseaux, de Cuiseau d. de S. Claude
63.	Ledeuc, Jean-Mathurin, de Guincamps, d. de Treguier.
64.	Boullé, Jean-Charles, de S. Vallerien, dep.t de Lyonne
65.	Caron, Jean-Firmain, de Roolltot dep.t de la Somme.
66.	Martin, Jacques, de Couches, dep.t de Saone et Loire
67.	Clerisce, Michel-René, de Fresnay le Vicomte, d. du Mans
68.	Lacombe, Etienne, de Perigueux
69.	Chaspart-Esmont E, Joseph, d'Aix la Chapelle
70.	Bossu, Jean-François, de S. Jean le Vieux dep.t de Lain.
71.	Delafoulhouze, Jacques, de Courpierre d. de Clermont.
72.	Albert, Joseph-Marie, de Niry en Savoye.
73.	Rigoine, Etienne-Ant.e de Lucenay le Duc d. d'Autun.
74.	Brette, Mathurin-Guillaume-Marie, de Rennes dep.t de Liste et Villaine
75.	Gibassier, Jean, de Clemencay dep.t de la Cote d'or.
76.	Lepage, Augustin, de Wassy dep.t de la Sr. Marne
77.	Durand, Pierre-Jean-Bt. de Reims dep.t de la Marne.
78.	Bellanger, Joseph, de Varrades dep.t de Loire inf.e
79	Garren, Jacques, d'Adé, d. de Tarbes
80.	Lendormy, Jean-Nicolas, de Servon dep.t de la Marne

COURS d'Opération. E sous M. Sabatier 1791.

N°.	Sieurs
81.	Martin, françois, de Compregnia depart. de la Ste Vienne
82.	Bouché, Pierre-Etienne, de Neufchatel dep. de Laisne
83.	Legenste, Louis-Thimoté-Germain, de Ladon d. de Senl.
84.	Lacour, Pierre-Joseph, de Faverois d. de Besançon
85.	Lechaulme, Jean, de Dorat dep. de la Ste Vienne
86.	Carriere, Louis-Jean-Joseph, de Chatillon dep. du Loiret.
87.	Tresse, Bon-Theodore, de Nogent le Roi dep. de la Ste Marne
88.	Serbat, françois, de Castendet.
89	François Geiger, de Brunnen d. Constances.
90.	Dussuc, hyacinthe, de Cerzac dep. de la Ste Loire.
91.	Chabanne, Ant. de St Cyprien dep. de la Dordogne
92.	Mortot, Charles, de Bourbonne lez-Bains dep. de la Ste Marne
93.	Chalamet, Pierre, de Clermont dep. du Puy de Dome.
94.	Spendler, Louis, de Valencienne dep. du Nord.
95.	Bourdon-Demarchais, françois, de Nouen d. d'Orleons.
96.	Maurice, Germain, de St Marie Laumont, dep. du Calvados
97.	Roume, Jean-Bte de Salon dep. de la Corrèze
98.	Bertemet, Ant. françois, de Presle d. de Soissons.
99	Sarrade, Bernard, du Mont de Marsan dep. des Landes.
100	Mourain, Pierre-Augustin, de la Garnache, dep. de la Vendée

N°.	SIEURS
101.	Petit, françois, de Carvin d'Epinay dep.t du Nord,
102.	Chesnel, Joseph-pierre-Michel, d'Isigny.
103.	Clemant, françois, d'Achun dep.t de la Nièvre.
104.	Mirabel, Leonard, de S.t Maurice D.r de Perigueux.
105.	Coupy, Jean-Gabriel, de Beaune
106.	Heugaa, Jean-Gabriel, d'Orthez,
107.	Berard, Esprit-pierre-Charles, de Rebais, dep.t de Seine et Marne.
108.	Clavier, Bernard, de Couderes D.r d'Aire.
109	Diousidon, Jean-françois, d'Ussel
110	Roy, Louis-Joseph, d'Airueault, dep.t des Deux Sevres.
111.	Beillé, Jean-françois, de la fleche D.r d'Angers.
112.	Castera, Mathieu, de Taller D.r d'Ax.
113.	Chesnel, Louis-Martin, de Rennes dep.t de Lisle et Vilaine
114.	Barbot, Ant.e Charles-Vincent-paul, de S.t Benoît les hermites D.r du Mans.
115.	Bauduin, ferdinand, de Lyancourt D.r de Noyon
116.	Fouquet, Jacques-françois de Chaumes D.r de Sens
117.	Rabethe, françois, de L'Isle Jourdain dep.t de la Fr.e Vienne
118.	Lombard, Philibert, de Chalons dep.t de Saone et Loire
119	Bouvier, Jean-françois, de Neuville D.r de Lyon
120.	Tichaud, Joseph, de Breuil dep.t de la Fr.e Marne

COURS d'Opérations sous M. Sabatier 1791.

N°.	SIEURS
121.	Lujos, Jean, de puy Casquier, dep.t du Gers
122.	Gay, Jean, de Miélan dep.t du Gers
123.	Lujolle, Jean-Marie, de Condom
124.	Brisson, Jacques, de Marcillat dep.t d'Allier.
125.	Desfosses, François, de Boussac d.t de Limoges
126.	Fessard, Charles-François, de Croixmare d.t de Rouen.
127.	Brunet, Jean-pierre, de Rouveray dep.t d'indre et Loire
128.	Lettier, René, de Beaulieu d.t de Luçon
129.	Litat, Claude, de Vicq d.t de Clermont.
130.	Brunet, Bertrand, de Momeres, d.t de Tarbes.
131.	Chabert, Joseph-Louis-philippe, de Bellecombe d.t de Grenoble.
132.	Bonnet, Jean-Dominique, de Mont d'Astarac d.t d'Auch.
133.	Vallée, Jean-B.te de Dijon dep.t de la Cote d'or.
134.	Bouissy, Ant.e de Rouffiac d.t d'Agen
135.	Pillac, Pierre, de Monclar, dep.t du Cher.
136.	Jacol, Simon, de Dijon dep.t de la Cote d'or.
137.	Curé, Ant.e de Blettreau, dep.t du Jura
138.	Callé, Jean-pierre, de Gramat dep.t du Lot.
139.	Dubecq, Pierre, de Mimbaste dep.t du Gers.
140	Chatel, Jean-B.te de S.t Mauvieux dep.t de la Manche

N°.	SIEURS
141.	Goubert, françois, de Ligeron dep.t de Lorne
142.	Gilhooly, Thomas, d'Irlande.
143.	Charlait, Etienne, de Chalons dep.t de Saone et Loire
144.	Robin, Jean-Dominique, de Courbevoye dep.t de Paris.
145.	Dupont, Louis-Alexandre-françois, d'Alençon dep.t de Lorne
146	Lambin, Pierre-françois-Charles, de Paris.
147.	Debalz, Jean-Louis, de Paris.
148	Patricherie, Guillaume-Marie-Anne-Therese, de Beaumont d.t de Poitiers.
149	Cabrie, Jacques, de Barbayrac, dep.t de Landes
150.	Taytaud, Mathurin, de Chateau poinsac, dep.t de la Fr.te Vienne
152.	Beylacq, Jacques, de Douzacq.
153.	Lauga, Pierre, de Castel Sarazin d.t d'ax.
154.	Bailleau, Joseph-Elisabeth, d'Arleuf d.t d'Autun
155.	Lacroix, Pierre, de Bucy d.t de la Saone
156.	Moreau, Jean-françois-Louis, de la Chapele Blanche
156. bis	Judrin, Jacques, de Semur d.t d'Autun.
157.	Desmarres, Charles-Laurent, de Montargis dep.t de Lyonne
158.	Reoté, françois, de Balans d.t de Saintes.
159	Gueudeville, Victor, de Caen dep.t du Calvados
160.	Ronan, Simon-Etienne, d'Irlande

COURS d'Opération. & sous M. Sabatier 1791

N°	Sieurs
161.	Brans, Nath, de Rousdorff.
162	Faduilh, Jacques, de Sauveterre dep.t de la Garonne
163.	Chauvaux, Pierre-Edme, de Paris
164	Carlier, Jean-Toussaint, de Marle d.o de Laon
165.	Pontier, Casimir-Joseph, de Valenciennes dep.t du Nord
166.	Charvat, Ant.e de S.t Jean de Sils d.o de Geneve
167.	Loriferne, Claude-Ant.e de Frotey d.o de Besançon.
168.	Abavent, Jean, de Rouvron dep.t de Lorne.
169	Scenoble, Jean-pierre, de Paris
170.	Meilhand, Louis-Charles, de Clays dep.t de Seine et Marne
171.	Leclerc, Marc-Antoine, de Dijon dep.t de la Côte d'or.
172	Breton, Nicolas, d'Hauteville dep.t des Ardennes.
173.	Le Dieu, Joseph, de Villers Bretonneux dep.t de la Somme
174	Le Dieu, Louis, de Villers-Bretonneux dep.t de la Somme
175.	Dufay, Pierre, d'Apres dep.t de Lorne
176.	Delalegerie, françois-Michel, d'Arnac la Poste dep.t de la S.te Vienne
177.	Doussan, françois, de Castelnau dep.t des H.tes pyrennées
178.	Duboy, Ant.e Simon-Jude, de Langenis d.o de Tours.
179	Floy, françois, de Plerguet, dep.t de Lisle et Villaine.
180.	Isnard, Ant.e Joseph, de Chateauneuf dep.t du Var.

COURS d'Opération. E sous M. Sabatier (1791.)

N°.	SIEURS
181.	Noirot, Charles-Louis, de Jonvelle depart. de la Sr. Saone
182.	Baqua, Jean, de Franceleas D. de Condom
183.	Demeste, Simon, de Maignan D. d'Auch.
184.	Verret, Joseph, de Montau-Boeuf dep. de la Charente.
185.	Soret, Raymond-Gabriel, de Paris
186.	Carrier, Jean, de Bruneau D. de Lain
187.	Waurin, Thimoté-Joseph, d'aire dep. du Pas de Calais
188.	Pestel, Jacques-Guillaume, de Martainville dep. de l'Eure
189.	Bonfil.E, François, de Nancy dep. de la Meurthe.
190.	Terrier, Barthelemi, de Donjon
191.	Millet, Victor-Jean-François, de Sourdeval dep. de la Manche.
192.	O. Leary, Corneille, d'Irlande
193.	Picard, Louis-Marie, de St. Jouin dep. de Seine inf.
194.	Boutinaud, Jean-Bt. de Limoges dep. de la Sr. Vienne
195.	Thenet, François, de Montesquiou D. d'Auch.
196.	Pellissol, François, de Tournus dep. de Saone et Loire.
197.	Gens, Come-Jacques-Augustin, de la Neuville dep. de Loise
198.	Lanatti.E, Jean, d'Augalot
199.	Bergè.E, René-François, de Lourdes D. de Tarbes.
200.	Labastugue, Jean, de Montaut D. d'aire.

COURS d'Opérations sous M. Sabatier (1791.)

N°.	Sieurs
201.	Beaure, Leonard, de St. Leonard Sr. de Limoges
202.	Delaunay, Claude hilaire-Bernardin, de Dolus Sr. de Tours.
203.	Mammus, Jean, de St. Luc dept. des hautes pyrennées
204.	Bouche, Guillaume, de St. Sever-Cap dept. des Landes.
205.	Wattebled, Jean-Bt. Maxent, de Tours dept. de la Somme
206.	Haumonté, Joseph, de Bar dept. de Laube
207.	Chevillot, Edme, de Bar dept. de Laube.
208.	Renon, Michel-Joseph, du May dept. de Maine et Loire
209.	Van-den-Brouche, Jean-françois-Joseph, de Poperinque en flandre
210.	Bertin-Smet, Jean-pierre, de Prins-Land en Zelande
211.	Verduym, henry, de Berg-op-Zoom en Zelande
212.	St. Romme, françois-Charles-Giraud, de Jarcieux dept. de Lisere
213.	Amiard, Julien-Jacques-françois, de flers dept. de Lorne
214.	Rabusson, Claude-françois, de Gannat dept. d'Allier
215.	Tavernier, Anaclet-Jacques-Saturnin, de Gannat dept. d'Allier
216.	Derrecagaits, Etienne, de Chevantes dept. des Bttes pyrennées
217.	Larbaud, françois, de Vessé, dept. d'Allier
218.	Mermet, Jean, d'hauteville dept. de Lain.
219.	Boisson, Joseph-Michel, de Vandrennes dept. de la Vendée
220.	Marchier, Jean, d'Ajat d'hautefort dept. de la Dordogne.

N°.	Sieurs
221.	Secretain, Jean-B.te de Bellenave Depart. de la Nievre
222.	Becourt, Ant.e Joseph, de Thyeures dep.t de la Somme.
223.	Retail, Ant.e Modeste, de Lorient, dep.t du Morbihan
224.	Denanot, Martial, de Bonneval, dep.t de la S.te Vienne
225.	Foucault-Davireault, Bruno-Jean, d'Ampoigni dep.t de la Mayenne.
226.	Chaplain-Durocher, Mathurin, du Bourg le Roi dep.t de la Sarthe
227.	Bidet, Marin-françois, de Nogent le Rotrou dep.t d'Eure et Loire
228.	Corbierre, Pierre-françois, de Champsigré, dep.t de la Sarthe.
229.	Duppassin, Jean, de S.t Criq.
230.	Lambron, Jean, de Carel dep.t de la Mayenne
231.	Girardot, Simon, de S.t Germain des Champs dep.t de Lyonne
232.	Verdier, Ant.e de Belvès
233.	Carel, Louis, de Nouvray dep.t d'indre et Loire.
234.	Barbot, Charles, de S.t Benoit les hermittes dep.t d'indre et Loire
235.	Dupuch, Jean, de Pissot
236	Mauger, Jacques, de Doville dep.t de la Manche
237.	Fortin, Joseph, de Gretot, dep.t de la Manche
238.	Meagher, Thimoté, d'Irlande
239.	Bonfils, Jamet, de Montperroux dep.t du Puy de Dome
240.	Jumné, Philippe-Jacques, de Houtheim d.t d'ypres.

No.	Sieurs
241.	Lacollonge, Pierre, de Neuville d. de Lyon
242.	Couchet, Jean-Guillaume, de S. Eutheme dep.t du Puy de Dome
243.	Cuturier, Pierre-Toussaint, d'Hirson dep.t de Laisne
244.	Dutil-Esmelie, Jean, de Carcassonne dep.t de Laude.
245.	Riquier, Joseph, de S. Martin dep.t de la Ste. Marne
246.	Robillard, Regnaud, de Ronfeugeray dep.t du Calvadost
247.	Peigné, Ursain-Robert, de Mesle sur Sarthe dep.t de Lorne.
248.	Deniaud, Romain, de Montendre dep.t de la Charente inf.e
249.	Ballu, Silvestre, de Paris.
250.	Leprieur, Gabriel, de S. Quentin d. d'Avranches.
251.	Chaluault, Desiré, de S. Louand dep.t d'Indre et Loire
252.	Haumonté, Michel, de Reno dep.t de Lorne
253.	Jourdan, Simon, de Genettes dep.t de Lorne
254.	Landré, Augustin-Jacob, d'Orleans dep.t du Loiret.
255.	Gastineau, Louis, de S. Cyr dep.t de la Mayenne.
256.	Anceau, Jacques-François, de Lonchamps d. de Langres.
257.	Renoul, honoré-aimé, de Drain dep.t de Maine et Loire.
258.	Palie, Ant.e Joseph, de Meurs d. de S. Flour.
259.	Bravard, Claude, d'Arlant dep.t du Puy de Dome
260.	Chapdelaine, Jean-Charles-François, de Percy d. de Coutances.

COURS d'Opérations sous M. Sabatier 1791.

N°.	Sieurs
261.	Lion, Antoine, de Flacey d. de Besançon.
262.	Cazaux, Joseph, de Moustay dep.t des Landes.
263.	Lachevre, Nicolas, de Criquetot dep.t de la Seine inf.e
264.	Roq, Pierre-Claire, de Segalas dep.t de la h.te Garonne.
265.	Orthiac, Raymond-François-Vincent-Louis, de Ladalbade dep.t de la Garonne
266.	Piel, François, de Mortain dep.t de la Manche
227.	Legrand, Jacques-Toussaint, de Guibray.
228.	Bidon, François-Simon, d'Ecos, dep.t de l'Eure
229.	Haguette, Jean-Nicolas, de Sorcy d. de Reims
230.	Peyrusson, Jean-B.te de S.t Leonard d. de Limoges
231.	Latour, Marc-Ant.e de Florence d. d'Auch.
232.	Latour, Gregoire, de Florence d. d'Auch.
233.	Clemenceau, Jacques-Armand, de S.t Laurent de la Salle d. de la Rochelle
234.	Armet, Joseph, de Gannat dep.t d'Allier.
235.	Breuilhard, Edme, de S.t Colombe, dep.t de Lyonne
236.	Thomas, Pierre-Ant.e de Guyancourt d. de Paris.
237.	Montauzé, Jean-Luc, de S.t Criq en Chalose
238.	Leclerq, Louis-Cyprien-Joseph, de Rouvroy dep.t du Pas de Calais
239.	Delpech, Ant.e de Laraset dep.t de Montauban.
240.	Hullin, Pierre, de Tonnerre dep.t de Lyonne

COURS d'Opération. Sous M. Sabatier 1791.

No.	Sieurs
241.	Riquet, Julien-François-Richard, de Vire D. de Bayeux
242.	Pezelle, Joseph-Julien, du Mans Dep.t de la Sarthe.
243.	Jamet, Jean, de Gironde Dep.t de la Gironde
244.	Gaufray, Pierre-Laurent, d'Issy D. d'Autun.
245.	Baudot, Nicolas-Marie-Vincent, de Nezelay D. d'Autun.
246.	Cheron, Etienne, de Lourdan D. de Narbonne
247.	Petit, François, de Moretay, Dep.t de la Charente inf.e
248.	Duffau, Jean, de St. Mont D. d'Auch.
249.	Maselet, Pierre-Albert-Joseph, de Douay D. d'Arras.
250.	Bernadet, Jean-Bernard, de Mourjan D. de Commenge
251.	Vaquier, Pierre, de Barbezieux, D. de Saintes.
252.	Bullen, Guillaume, d'Irlande.
253.	Chambon, Jean, de Rouffiac, D.e
254.	Pene, Jean, de Montgaillard
255.	Bodet, Jean-B.te de Lussac, D. de Bordeaux.
256.	Dupuix, Joseph, d'Oleron, D. d'Auch.
257.	Sertand de Malendré, Louis, de Roybon Dep.t de l'Isere
258.	Bateazelle, Jean, de Gastin, Dep.t du Gers.
259.	Guinet, Augustin, de Chamel
260.	Fiozy, Joseph, de Monaco.

COURS d'Operation E sous M. Sabatier 1791

N°.	Sieurs
281.	Jouan, Guillaume, de Nuis d. d'Autun.
282.	Preau, Gabriel, de Pont sur yonne dep.t de Lyonne.
283.	Chaudet, françois-Louis-pierre, de la fleche d. d'Angers.
284.	Lamauve, Pierre-Amand-Modeste, de Virfleur dep.t de la Seine inf.e
285.	Mery, Pierre-Martin, de Sens dep.t de Lyonne
286.	Bidalat, Jean-N. d'Estampon d. d'Auch.
287.	Deckert, Jean-N. Joseph, d'Anvers.
288.	Comte, Jean-N. d'Aouste dep.t de Lisere.
289	Petitjean, Pierre, d'Aunay dep.t de Lyonne
290.	Mazeirie, Jean-Joseph-Louis, de Puybrun
291.	Mombur, françois, de Vic le Comte d. de Clermont.
292.	Jambe, Jean-N. de Genappe en Brabant.
293.	Latour, Gia, de Paris
294.	Baraseig, Bernard, d'Arbus d. de Lescar.
295.	Labeyrie, Pierre, d'Arsac d. de Lescar
296	Machuel, Pierre, de Rouen dep.t de la Seine inf
297.	Borde, Jean-N. de Limoges
298.	Chapiotin, Gabriel, d'Orleans dep.t du Loiret.
299	Mayere, George, d'Oigny dep.t de la N.e Saone
300.	Lauvray, Jean, de Paris.

COURS d'Opération. E sous M. Sabatier 1791

N°.	SIEURS
261.	Maubland, françois, d'Eigurand, d. de Bourges.
262.	Gautier, hyacinthe-Gabriel, de Castelnau d. de Senez
263.	Loupelier, Amand, de Villenaux d. de Troyes.
264.	Tezé, Jean-Bt. de Montdol dep.t de l'Isle et Villaine
265.	Fournier, françois-xavier, de Bordeaux dep.t de la Gironde.
266.	Bouchardat, Edme Alphonse, de Lucy le Bois d. d'Autun
267.	Lorreaux, Jean Bt. d'Origny.
268	Onnée, Jean-Bt. Julien, de Plaine fougere d. d'ol
269.	Labâte, Joseph-Jean-françois, de St. Poix d. d'Angers.
270.	Prunel, Louis, de Champdenier d. de Poitiers
271.	Barrot, Pierre, de Gensay d. de Poitiers.
272.	Arrat, Gabriel, d'aire.
273.	Falien. E, Joseph, de franciscas d. de Condom
274.	Lavigerie, Louis-Germain, de Perigueux dep.t de la Dordogne
275.	Conchon, françois, de Volvic dep.t du Puy de Dome
276.	Gardet, Jacques, de Vaire dep.t du Puy de Dome
277.	Laffaye, Jean-Marie, de Tarbes.
278	Lageault, Claude, de Savigny dep.t de Saone et Loire.
279.	Faburel, Nicolas-françois, de Raon dep.t des Voges
280.	Marre. E, Joseph, de Nerac, dep.t de la Garonne.

N°.	SIEURS
301.	Dumont, Pierre-Joseph, d'Arlay.
302.	Lafleche, Louis-Jean-Bt. de Chateauneuf.
303.	Piersont, Ferdinand.
304.	Gogué, Jean-Bt. de Clisson dep.t de la Loire inf.e
305.	Dufourny, Jacques-Louis-Alexandre, de S.t Même dep.t de la Charente.
306.	Boudrye, Leonard, de Tulle.
307.	Vimont, Pierre-Acasse, de S.t Pierre Lap.d de Lizieux.
308.	Canolle, André-Joseph, de la Roque Brussane dep.t des Bouches du Rhone.
309	Genolin, Anthelme-Marie, d'Ardon D.e de Geneve
310.	Luthod, Charles, de la Roche en Savoye
311.	Vuy Come, de Sallanche D.e de Geneve
312.	Brosson, Jean-Ant.e de Charbonnieres
313.	Michaud, Charles-Joseph, d'Aubervilliers dep.t de Paris.
314.	Girard, François, de Paris
315	Desplandes, George, de Beaucens
316	Duperay, René, Jouenne, de Menilbœuf depart.t de la Manche.
317.	Esquiron, Simon, de Castet Sarazin dep.t de la Ste. Garonne
318.	Arnaud, André, de Fouquebrune
319	Penant, Fulgence, de Vervains dep.t de Laisne
320.	Serard, Jean, de Ligueres dep.t de la Charente

COURS d'Opération, & sous M. Sabatier 1791.

No.	Sieurs
321.	Couzia, Jacques, de St Vivien,
322	Aubez, Jean-Claude, de Virs Dept. du Jura
	Arrêté le 15 Decembre 1791.

Nº.	Sieurs

COURS d'Opérations sous M. Lassus 1791.

N°.	Sieurs
1.	Moysi, Denis-Médard, de Flamarens dep.t de la Cote d'Or.
2.	Ferrant, Jean-B.te de Clamard dep.t de Paris.
3.	Geiger, Joseph-François, de Brouen en Suisse.
4.	Sauve, Jean-Pierre, de Bourgneuf la forest dep.t de la Mayenne
5.	Caillieux, Jean-François-Hubert, de Billy diocese de Verdun
6.	Dompmartin, Nicolas, de Louhans dep.t de Saone et Loire
7	Chalon, Louis-Valentin, de la Ferté Sous Jouarre dep.t de Seine et Marne
8.	Berthoz, honoré, de Clerval, dep.t du Doubs
9	Savattier, de Coudras, Nicolas, d'Epoisse dep.t de la Cote d'or.
10.	Berthelet, Jean-Marie, de Digoin diocese d'Autun.
11	Segretain, Esprit-Louis-Jean, de Laval dep.t de la Mayenne
12.	Roumegoux, Bertrand, de Commensaq dep.t des Landes
13.	Collet, Louis, de Batilly dep.t du Loiret.
14	Lescalmel, Pierre, de Domme dep.t de la Dordogne
15.	Petit, Ange-Marie, d'Ecclaron dep.t de la S.te Marne
16.	Antheaume, Nicolas-Valery, de Barcy dep.t de Seine et Marne
17.	Brunet, René-Philippe, de Dax dep.t des Landes
18.	Faille, Jacques, de Reims dep.t de la Marne
19	Colary, Charles, de Piney dep.t d'Aube
20	Michaux, André-François, de Versailles dep.t de Seine et Marne.

COURS d'Opérations sous M. Lassus 1791.

N°.	Sieurs
21.	Renoult, Adrien-Jacques, de S.t Arnould depart.t de Seine et inf.e
22.	Chayron, françois-xavier-françois, de Colmard depart.t du S.t Rhin
23.	Lairamaure, Louis, de Plaisac depart.t de la Corrèze.
24.	Bonnesset, Ant.e Charles, de Lussac depart.t de la S.te Vienne
25	Egret, Charles-Michel, de Chitenay dep.t de Loire et Cher.
26.	Boitard, Louis-André, de Mezidon depart.t du Calvados
27.	Menard, felix-Louis-Jean, de Lizieux dep.t du Calvados
28.	Grieur, Louis, de Betz dep.t de Loise.
29	Coste, Joseph, de Beaulieu, dep.t de la Corrèze
30.	Juilhard, Jean, de Besse dep.t du Puy de Dome
31.	Guinoulat, André, de Benac dep.t
32.	Sedon, Marin-Gabriel, de Ceaux dep.t de la Manche
33.	Fevrier, Michel-Janvier, de Monville dep.t de Seine inf.e
34.	Carestia, Ant.e de la Rive en Italie.
35.	Henry, Pierre-Ant.e de Sorrat en Savoye
36.	Hamel, Louis, de Nastel dep.t de la Manche
37	Hamel, françois, de Milly dep.t de la Manche
38	Latour, Jean-françois, de S.t Romain dep.t
39	Fantin, Jean-B.e de Moulins dep.t d'Allier
40.	Gaillard, Jean, de Sore dep.t des Landes.

COURS d'Opérations sous M. Lassus (1791.)

N°.	Sieurs
41.	Bayard, Celestin, de Trois Villes depart. du Nord.
42.	Lottin, françois-Michel-Charles, de la Poté dep.t de la Mayenne
43.	Gallereux, Nicolas-Joseph, de Champleix dep.t de Lyonne
44.	Chevillon, françois-Clement-Théodore, de Sernon dep.t de la Marne
45.	Juliard, Nicolas-Claude, de Moulins dep.t d'Allier.
46.	Dupuch, Jean, de Lissos dep.t
47.	Leveillé, Jean-N. françois, d'Ourouir dep.t de la Nievre
48.	Dauny, Pierre, de S.t Leonard Depart.t
49.	Champesle, Jean-Gabriel, de Nevers depart.t
50.	Caffin, Paul, de Thouars, dep.t des Deux Sevres
51.	Bottot, henry-Victor-hypolite-pascal, de Troan dep.t du Calvados.
52.	Gamon, Joseph, d'Audenne diocese de Namur.
53.	Martel, Pierre-Marie, de Pontivy dep.t du Morbihan
54.	Cressiat, Jean-Claude, de Beaune dep.t du Doubs.
55.	Lebel, Philippe, de Mortain dep.t de la Manche
56.	Paquet, françois, de Charroux dep.t
57.	Lefresne, Jean-françois, de Guilberville dep.t du Calvados.
58.	Berthet, Louis-Claude-Maximilien, de Marnay dep.t de la Fr.te Saone
59.	Party, Jean, de Tarssacq dep.t
60.	Bedoire, Jacques, de S.t Mesme dep.t de la Charente

COURS d'Opérations sous M. Lassus 1791.

N°.	Sieurs
61.	Houlhac, Pierre-paul-Gregoire, de Limoges depart. ~~du Puy de Dome~~ la Ste Vienne
62.	Peyrou, Jean, de St Julien d'Albois depr. de la Correze
63.	Goubert, Jean-Humbert, de Sampigny depr. de la Meurthe.
64.	Gilibert, françois, de St Genevieve depr. de la Veronde
65.	Lecat, André, de Nouel depr. de Loise.
66.	Martiny, Jean-Bt. d'Auxitt depr.
67.	Demarcé, Nicolas-Michel, de Paris
68.	Larsille, Jean-Nicolas, de St Nicolas diocese de Gand
69.	Roque, françois, de Brive depr. de la Correze
70.	Pinot, Louis, de Paulley depr. de la Manche
71.	Letellier, Nicolas, de Vains depr. de la Manche
72.	Bresson, Jean-André, du Puy en Velley depr. de la Ste Loire.
73.	Boulogne, Pierre-Medard, de Bouchoir depr. de la Somme
74.	Bazin, Julien, de Combray depr.
75	Larreillet, Joseph, de Pouillon depr. des Landes
76.	Huguet, Pierre-Dominique, de St Etienne du Blanc, depr. d'Indre
77.	Lacourthiade, Jean, de St Martin d'Oney depr. des Landes
78.	Bourry, Jean-Louis-Aumaire, de Pont depr. de Lyonne
79	Boyer, Jean, de St Cyprien depr. de la Dordogne.
80.	Guilbert, Arnaud-Joseph, de Caen depr. du Calvados

COURS d'Opération sous M. Lallemand 1791.

No.	Sieurs
81.	Bertot, Guillaume-Joseph-François, de Beaumont Dépt. du Calvados
82.	Gouvernot, Paul, de Dampierre Dépt.
83.	Lafontan, Michel, de Lamezoubiran diocèse d'Auch.
84.	Bigourdan, Etienne, de Fleurance D. d'Auch.
85.	Desmarquay, Philippe-Joseph, d'Aire Départ. du Pas de Calais.
86.	Jourdain, François, de Villefranche D. de Bourgelle.
87.	Le Joliff, Jean-Louis, de St. Brieux Dépt. des Côtes du Nord
88.	Connen, Allain-Joseph-Vincent, de St. Brieux Dépt. des Côtes du Nord.
89.	Subezby, Pierre, d'Agos. D. de Tarbes.
90.	Dupuy, Mathurin, de Soustac D. de Limoges.
91.	Baudry, Felix-Marie, de Paris.
92.	Loyer, Louis-Charles, de Vitry Départ. d'Aube
93.	Moreau, Pierre-Louis-Julien, de Tarbes Dépt. des Landes
94.	Savary, Gilles-Isidore, de Luçon
95.	Lafargue, André, de St. Pé D. de Tarbes
96.	Royer, Jean-B. de Nice Dépt. du Calvados
97.	Bineau, Pierre, de Chatellerault Dépt.
98.	Guinet, Jean-François, de Chamel Dépt. de Loire
99.	Gen., Louis-Seigneur, de Tricot Dépt. de Loire
100.	Chattenier, Guillaume, de Tauves Dépt. du Puy de Dome

COURS d'Opération. Sous M. Lassus. 1791

N°.	Sieurs
101.	Bezon, françois-Joseph, de Beaulieu D. de Tours
102.	Lemaitre, françois-florentin, de Noyant D. d'Anger.
103.	Bouxan, Jean-Benoit-Cornil, de Tegrisecappel
104.	Quillebec, Nicolas-Jacques-Louis, de Coutances Dep. de la Manche
105.	Bouchotte, Joseph, de Doulaincourt D. de Langres
106.	Lauvin, Louis-Aug. Theodore, de Cuilly D. de Beauvais
107.	Thevenon, Jean-B. de S. Sierre de Lesterp D. de Limoges
108.	Vincendon, françois, de Champbonnet Depart. de la C. Vienne
109.	Barbier, françois, de Gy D. de Besançon
110.	Cussezy, Jean-B. de S. Chely Dep. de la Lozère
111.	Buttet, Pierre-Roland-françois, de Tassé Dep. de la Sarthe.
112.	Merlin, Victorien, de S. Victorien Dep. de la C. Vienne
113.	Lazieu, Jean-Bernard-Bonaventure, de Castagnabere
114.	Verneuil, Jean-Marie, de S. Denis sur oise
115.	Albertier, Bernard, de Langres Dep. de la C. Marne
116.	Chastrain, Etienne, de Bullion D. de Chartres.
117.	Lapeyzeuse, Pierre, de Franciscas
118.	Bouzcade, Jean, d'Arbus Dep. des Basses pyrenées
119	Mozin, Gilbert, de Besse Dep. du Puy de Dome
120.	Boulland, Jean, de Bregete D. d'Angouleme.

COURS d'Opérations sous M. Lassus 1791.

N°.	Sieurs
121.	Bergeron, Pierre, du Mugran dep.t des Landes.
122.	Labadine, Jean de Dieu, d'Auch dep.t du Gers.
123.	Fragniere, Pierre-françois, d'Autun dep.t de Saone et Loire
124.	Narat, Jean-Nicolas, de Souilly d.t de Verdun
125.	Lavail, Jean-Joseph, de Saverdan dep.t de Larriège
126.	Bernet, Pierre, de Relain dep.t de la Meurthe.
127	Fayot, Jean, d'Allemens dep.t de la Dordogne
128.	Villadary, Pierre, d'Allemens dep.t de la Dordogne
129	Rochon, Augustin, de Comberanche, dep.t de la Dordogne
130.	Dupuy, Pierre, du Montmarsan dep.t des Landes
131.	Turquetil, Charles, de Pont de Ruan dep.t d'indre et Loire
132.	Colon, françois-hypolite, de Dirol
133.	Barneoud, Philippe, de Paray d.t d'Autun.
134.	Delpech, Jean-Raymond, de Boulogne d.t de Comminges
135.	Ventre, Bernard, de Forney d.t de Rieux.
136	Fleury, Jean-André, de S.t Pierre-Eglise, dep.t de la Manche
137.	Turbert, Augustin-Vincent, de Valognes dep.t de la Manche
138.	Martinaud, Joseph-Marie, de Belay,
139	Gouge, Pierre, de Belay.
140	Forestier, Ant.e de Grange d.t d'Agen

N°.	Sieurs
141.	Marenque, Bazile, de S.t Sauvy d.t d'Auch.
142.	Adamucci, Ant.e de Naples.
143.	Cassaboy, Ant.e de Lons le Saunier dep.t du Jura
144.	Anterrieu, Ant.e Come-Damien, de Tarascon d.t de Pamiers
145.	Chamant, Maximilien, de Paris.
146.	Wanner, Jean-N.e de Paris
147.	S.t Lanne, Pierre, de Chauzac d.t de Tarbes
148.	Lapeyre, Pierre, de Grange d.t d'Agen
149.	Crabot, Henri, de Sager-pardiac, d.t de Tarbes.
150.	Gorrier, Pierre, de Chesboutonne dep.t des deux Sevres
151.	Arnaud, Henri-Jean-André, d'Aix dep.t des Bouches du Rhone
152.	Poulin, Jean-pierre, d'Avallon dep.t de Lyonne
153.	Ferand, Joseph, de Moustier d.t de Riez
154.	S.t Mont, Jean-N.e de S.t Mont dep.t du Ger. E.
155.	Delaroche, François Ant.e de Ducé
156.	Sadieu, Gilbert, de Lyon
157.	Marliaural, Louis, de Marsal d.t de Limoges
158.	Charles, Jean, de S.t Aulaye d.t d'Angouleme
159.	Debret, Paul-Edme, de Landreville dep.t de Laube
160.	Bazet, Bernard, de Castelnau d.t de Tarbes.

COURS d'Opération sous M. Lassus 1791.

N°	Sieurs
161	Lamothe, Pascal, de Dax
162	Delessert, Jean-Bt. Pallu, de Lerné d. de Tours
163	Moura, Jean, de Borderes.
164	Rougere, Leonard, de Vilhac dep. de la Dordogne.
165	Aiguepere, Theodore, de Foissac dep. de la Corrèze
166	Guyenot, Louis, de Pierre d. de Besançon.
167	Julian, Jean-françois, de Carentan dep. de la Manche.
168	Serres, Jean-Louis-Victor, de Rosni d. de Paris
169	Rabaron, Jacques-françois-Celestin, de Manthelon d. de Tours.
170	Laignel, Jean-pierre, de Bauquene d. d'Amiens
171	Rousseaux, Jean-pierre, d'Athis d. de Laon
172	Dutheillet, Yriez, de Pompadour d. de Limoges.
173	Picquenard, Jacques, de Tallevendes dep. de la Manche
174	Vincent, Pierre, de Coulon d. de Bourges
175	Pateau, Louis, de Boismorand, d. de Sens
176	Moussette, Jean-paul, de Montdier d. d'Amiens
177	Maynadé, Jean, de Fontans d. d'Aire
178	Riviere, Pierre, de Sols d. d'Auch.
179	Gery, Arnould, de Nede d. de Limoges
180	Soye, Jean, de Cassin d. d'Auch.

N°.	Sieurs
181	Bourla, Felix-Louis-Augustin, de Bordeaux dep.t de la Gironde
182.	Loumier, Pierre, de Lavaux dep.t de la Seine inf.r
183.	Flament, Louis, de Grivennes d.t d'Amiens
184.	Rouillau, Bernard, de Bascoues d.t d'Auch.
185.	Thurreau, Jacques, de Levroux d.t de Bourges.
186.	Beuve, Charles-Etienne, de Vesly dep.t du Calvadol
187.	Clavé, Alexandre, de Verlus dep.t
188.	Darsonval, Albin-Jacques, de Lubersac d.t de Limoges
189.	Bieil, Jean-Bertrand, de Boulogne
190.	Denoix, Guillaume, de S.t Jean d'eyrond.
191.	Lamarche, Charles-Jerome-Marin, de S.t Pierre Eglise, dep.t de la Manche
192.	Chaumet, Pierre-André, de Troye dep.t de Laube
193.	Bajon, François-Martial, de Launac d.t de Toulouse
194.	Maguelone, Ant.e de Poupas d.t de Lectoure.
195.	Gras, Jean-Louis, de Mauleau d.t d'Auch.
196.	Magenest, Amable-Marie, de S.t Amand depart.t du Cher.
197.	Gros, Jean-B.te de Langeac d.t de S.t Flour.
198.	Varin, Charles, de Braux S.t Cohieres dep.t de la Marne
199	Gaude, Joseph, de Crolles,
200	Fauconneau, Jean, du Blanc dep.t de Lindre

COURS d'Operation.E sous M. Lassu.E (1791.)

N°.	SIEURS
201.	Laix, Louis, de Bagé dep.t de Lain
202.	Canin, Jean-Jacques, de Loches, d.t de Tours
203.	Meilhau, Jean-N.e de Bretagne d.t d'Auch.
204.	Agoust, Ant.e Bertrand, de Ceriziers d.t de Sens.
205.	Mollé, Jean-N.e Elizabeth, de Monchau d.t d'Auch
206.	Laroche, Jean, d'hautefort d.t de Perigueux.
207.	Lasserre, Jean, de Pressignac d.t de Perigueux.
208.	Michaud, Jean-Gregoire, de Preguillac d.t de Saintes.
209	Salanave, Jean, de Laruns d.t d'Oleron
210.	Desseum, Jean, de Toulouse,
211.	Doussin, Jacques-Louis, de Saintes dep.t de la Charente inf.e
212.	Turon, Jean, de Dax dep.t des Landes.
213.	Hernu, Jacques-Joseph, de Divion d.t d'Arras
214.	Durbat, Jean-paul, de S.t Lary d.t d'Auch.
215.	Fortin, Louis, de S.t Menehould dep.t de la N.e Marne
216.	Bourdeaux, Jean, de Boussac d.t de Limoges
217.	Mayette, Jean-Nicolas-Marie-Joseph, de la Neuville d.t de Reims
218.	Dupouy, Jean, de Beaumont d.t de Condom
219.	Jouandoux, Jean, de Montcayolle d.t d'Oleron,
220	Guillamon, Martial-Senac, d'Aux d.t d'Auch.

Nº.	Sieurs
221.	Beaufils Evremont de Lions dep.t de Seine inférieure
222.	Mone, Jean, de Montfort dep.t des Landes.
223.	Rogier, henri-Eleonore, de Court-Cheverny d.t de Blois
234.	Serré, Nicolas, de Sergines d.t de Sens.
225.	Dauphin, Pierre-Louis, de Lons le Saunier d.t de Besançon.
226.	Laigle, Joseph-françois-Marie, de Bréal dep.t de Lisle et Vilaine.
227.	Villeneuve, Louis, de Treguier, dep.t de la Cote d'or.
228.	Duhellé E, Joseph, de Morlaix dep.t du finistere
229.	Penthein, Joseph, de Trembierre d.t de Geneve
230.	Savary, Pierre, de Caillebot dep.t de la Manche
231.	Moulin, françois, de Paris E.
232.	Ô Neill, Jean, de Lirlande
233.	Garnier, Charles, de Dompierre d.t du Mans.
234.	Garnier, henri-Julien, de la Conception d.t du Mans.
235.	Damour, Jean-Marie, de Redon d.t de Nannes.
236.	Sublier, Pierre-Amable, de Bailly d.t de Sens.
237.	Curt, Bernard, de Cluse en Foussigny d.t de Geneve.
238.	Brou, Marie-Ant.e de Thonon d.t de Geneve.
239.	Chapet, Jacques, de Talloires d.t de Geneve.
240.	Puzzillat, Claude, des Olliers d.t de Geneve.

COURS d'Opération. E sous M. Lassu. E (1791.)

No.	Sieurs
241	Noguè. E, Dominique, de Pau
242.	Castex, Ant. de Mansouville S. de Lectoure.
243.	Mornac, françois, d'Ussel S. de Limoges
244.	France, françois-Come, de Charmont dep. du Loiret.
245.	Tonnellé, Louis-henri-Jérome, de Monnoye S. de Tours.
246.	Bre. E, Maximilien-françois, d'Issoire dep. du Puy de Dome.
247	Chauvet, françois, de Noyon dep. des Basses Alpes.
248.	Vincent, françois-Amable, de Nonancourt S. d'Evreux
249	Teulé, Jean-B. de S. Justin, S. d'Auch.
250.	Lellissot, Jean-B. de S. Domingue.
251.	Sainsuffran, Raymond, de S. Jean d'Aouste S. d'Aire
252.	André, Dominique-André, de Pont de Vaux S. de Lyon.
253.	Lecrocq, Jacques, de Clarac dep. des B. pyrennées
254.	Marchand, Bernard, de Semeac S. de Lescar.
255.	Lecamu. E, Louis-Urbain, du Cude.
256.	Grosendorst, Nicolas, de Boskoop en hollande.
257.	Chappeau, Louis, Montchamp dep. de la Vendée.
258.	Destabo, françois, de Baigt S. d'Ax
259	Levaux, Amand-Joseph, de Malincourt dep. du Nord.
260.	Prieur, Dominique-henri, de S. Pierre du Mont dep. de la Nièvre

N°.	Sieurs
261.	Souannin, Jacques, du Mont de Marsan dep.t des Landes
262.	Veyssiere, Jean, de Montignac dep.t de la Dordoges.
263.	Serre, Jean, de Féas, d.t d'Oleron
264.	Girard, André-Joseph, de S.t Etienne en forest d.t de Lyon
265.	Faveron, Pierre, de Poiré, dep.t de la Vendée.
266.	Baritot, Jean, de Pau d.t de Lescar.
267.	Dansse, Jean-B.te pierre, de Paris.
268.	Villotte, Leonard, d'hautefort d.t de Perigueux
269.	Dousseau, Pierre, de Carret, dep.t des B.tes pyrennées
270.	Delignere, Pierre, d'Airaines d.t d'Amiens
271.	Glaise, Ant.e Alexis, de Paris.
272.	Leblanc, Roch-françois, de Nevers dep.t de la Nievre
273.	Perrier, Abel, de Chamberry.
274.	Magnien, Nicolas, de Coulemiers le Sec dep.t de la Côte d'or.
275.	Abadie, Raymond, de Tostat dep.t des B.tes pyrennées.
276.	Carisseau, Joseph, de Fleurence d.t d'Auch.
277.	Pillore, Jean-Ant.e de Verfeuille d.t de Toulouse.
278.	Dusseaulx, Jean-B.te de Scailles d.t d'Auche
279.	Le Jeune, Jean-B.te florentin, de Moncornet d.t de Laon
280.	Pizau, Ant.e de Salernes, dep.t du Var.

COURS d'Operation sous M. Lassus 1791.

N°.	SIEURS
281.	Maillard, Jean-Eustache, de Nimontier.
282.	Prevot, Pierre-Ant. d'Etaple dep. du Pas de Calais
283.	Garet, Leonard, de Mialet.
284.	Labé, Ignace-Xavier, du Port au Prince.
285.	Trippier, Claude, de Vaux dep. de la Creuze
286.	Verneuil, Jean-Marie, de Savigny dep. de Seine et Oise
287.	Soucier, Joseph, de St. Satur.

Arrêté le 31 Mars 1791. Signé Pelletan pour M. Lassus.

N°.	SIEURS

COURS de Maladie des Os sous M. Botentuit (1791.)

N°	Sieurs
1.	Picard, Gabriel-Charles, de Villedemange diocese de Reims
2.	Vallet, Jacques-René, de Paris.
3.	Courroye, Gille, de Brehal B. de Coutances.
4.	Puel, Guillaume, de Faisselles.
5	Soland, Ant. Bernard, d'Iss-sur Tille B. de Dijon
6.	Fumat, Joseph, de Garos B. de Lescar.
7	Pellissierre, Leger, de Chevastelle, B. de Limoges.
8.	Cougouille, Placide, d'Allement B. d'Agen
9.	Laulon, Guillaume, de Tartas B. d'Ax
10.	Dotte.E, Jean, de Sempesserre B. de Lectoure.
11.	Moreau, Pierre-Louis, de Tartas B. d'Ax
12.	Dupuch, Jean, de Pissos, B. de Bazas.
13.	Cazaux, Joseph, de Montray B. de Bazas
14	Mounier, François-Victorien, de Chateau Briand B. de Nantes.
15.	Damour, Jean-Marie, de Redon, B. de Vannes.
16.	Gautier, Pierre-Alexandre-Marie, de Vieillevigne B. de Nantes.
17.	Garnier, Charles, de Dompierre B. du Mans
18.	Garnier, Henri-Julien, de la Conception B. du Mans
19.	Linard, Leonard, de Lisle, B. de Perigueux
20.	Dupuy, Pierre, du Mont de Marsan B. d'Aire.

COURS de Maladie des Os sous M. Botentuit (1791.)

N°.	Sieurs
21.	Beguinet, Joseph, d'Anvers.
22.	Verduym, henri, de Berg-op-Zoom
23.	Caudet, Nicolas-Joseph, de Paris.
24.	Birot, Pierre, de Gourville B. d'Angouleme
25.	Debernard, françois, de Seiches, B. d'Agen
26.	Haguette, Jean-Nicolas, de Sorcy B. de Reims.
27.	Vaudrey, Claude-Etienne, de Saulieu B. d'Autun
28.	Jamain, Jean-pierre, de Loudun B. de Poitiers
29.	Acier, Michel-Victor, de Meissen.
30.	Renoult, Adrien-Jacques, de St. Arnould B. de Rouen.
31.	Delarsille, Jean-Nicolas, de St. Nicolas B. de Gand.
32.	Creciat, Jean-Claude, de Huanne B. de Besançon.
33.	Arnaud, Andre-Marcelin, du Puy en Velay.
34.	Lassie, Pierre-Joseph, de Chatillon B. de Bourges.
35.	D'Errecagaite, Etienne, de Chevantes B. d'Oleron
36.	Bouyssy, Ant. de Rouffiac B. d'Agen
37.	St. Martin, Jean, de Gradignan B. de Bordeaux
38.	Adeline, Pierre-Ant. de Hampigny B. de Troyes.
39.	Pion, Ant. de flaccy, B. de Besançon.
40.	Clavier, Bernard, de Couderes B. d'Aire.

COURS de Maladie des Os. sous M. Botentuit (1791.)

N°.	SIEURS
41.	Lanastit, Jean, d'Argelos, B. de Lescar.
42.	Alezon, Joseph, de Chalons sur Saone.
43.	Coton, Joseph, de Vienne Dep. de Lisere.
44.	Canin, Jean-Jacques, de Loches B. de Tours.
45.	Soye, Jean, de Castin, B. d'Auch.
46.	Keller, Jean-Ant. de Fravenfeld en Alsace.
47.	Heron, François-Joseph, de Beaulieu, B. de Tours.
48.	Delaunay, Claude-hilaire-Bernardin, B. de ~~Bo~~ Tours.
49.	Fallague, Louis, de Montit, B. de Blois.
50.	Bourla, Felix-Louis-Augustin, de Bordeaux.
51.	Reoté, François, de Ballan, B. de Saintes.
52.	Boisson, Joseph-Michel, de Vandrennes B. de Luçon
53.	Toujan, Jean-pierre, de la Barthe, B. de Comminges.
54.	Turbert, Augustin-Vincent, de Valognes B. de Coutances.
55.	Lacourthiade, Jean, de S. Martin d'Oney B. d'Ax
56.	Lechartier, Jean-pierre, de Tallevendes B. de Coutances. (de Cotteyen)
57.	Bouchardat, Edme-Alphonse, de Lucy le Bois B. d'Autun.
58.	Vanden Meeren, François-Charles, de Bruxelles.
59.	S.t Romme, François-Charles-Giraud, de Jarcieux B. de Grenoble.
60	Charvat, Ant. de S. Jean desits B. de Geneve.

COURS de Maladie des Os sous M. Botentuit (1790.)

N°.	SIEURS
61.	Grae, Jean-Louis, de Mauleau D. d'Auch.
62.	Jourdain, françois, de Villefranche D. de Bourges.
63.	Dubreuilh, françois, du Bourg du Beau D. de Perigueux
64.	Perraudeau, Pierre, de Montaigu D. de Luçon
65.	Bouliaud, Jean, de Bregette D. d'Angouleme
66.	Guichenu, Jean, de Mauleon D. d'Auch.
67.	Lamarque, Jean, de Sabonneres D. de Lombez
68.	DeKerE, Jean-N. Joseph, d'Anvers
69.	Genée, Joseph, de Montdol D. de Dol
70.	Onnée, Jean-N. Julien, de Plaine et Fougere D. de Dol
71.	Dumayne, françois, de Coutra D. de Bordeaux
72.	Sainsuffran, Raymond, de S. Jean d'Aouste D. d'Aire
73.	Chabert, Joseph-louis-philippe, de Bellecombe D. de Grenoble
74.	Duboy, Ant. Simon-Jude, de Langenis D. de Tours
75.	Girard, françois, de Paris.
76.	Pleteau, Alexandre, de Baugé D. d'Angers.
77.	Montauzé, Jean-Luc, de S. Criq en Chalose D. d'Aire
78.	Lagrange, Jean, de Risele D. d'Auch.
79	Guiot, Michel, de Neuillé pompierre D. de Tours
80.	Queille, Jean-Joseph, de S. Germain Lembron D. de Clermont

COURS de Maladie des Os sous M. Botentuit (1791.)

N°.	SIEURS
81.	Labastugue, Jean, de Montaut d. d'aire
82.	Darsonval, Albin Jacques, de Lubersac d. de Limoges
83.	Teytaud, Jacques-Mathurin, de Chateau poinsac d. de Limoges
84.	Marliaural, henri, de Marsal d. de Limoges
85.	Delavalette, Pierre, de Dompierre d. de Limoges
86.	Herault, Jacques-pierre, de Ruffec d. de Poitiers.
87.	Jouannin, Jacques, du Mont de Marsan d. d'aire
88.	Falien. E, Joseph, de franciscas d. de Condom
89.	Lassuderie, françois, de Tayac d. de Sarlat.
90.	Morin, Gilbert, de Besse d. de Clermont.
91.	Gery, Arnoult, de Nede d. de Limoges.
92.	Bonnet, Jean-Dominique, du Mont d'Astarac d. d'Auch.
93.	Coquille, Etienne-Jean, de Chiché d. de Langres.
94	Paquet, françois, de Charroux d. de Poitiers.
95.	Lemaitre, francois-florentin, de Noyant d. d'Angers.
96	Marmande, Jean-Louis, de Brive d. de Limoges
97.	Caffin, Paul-françois, de Thouars d. de Poitiers
98.	Trippier, Claude, de Desvaux dep.t de la Creuze
99.	Robert, Charles, d'Audelot d. de Langres.
100	Beauduin, ferdinand, de Liancourt d. de Noyon

COURS de Maladie des Os sous M. Botentuit (1791.

N°.	SIEURS
101.	Descat.E, Louis, de Civray D. de Poitiers.
102	Ferrant, Jean-N. de Clamart D. de Paris
103.	Demeste, Simon, de Maignan D. d'Auch.
104.	Ospitat, Jean, d'Arrantes D. d'ax
105.	Delair, Ant. Jerome, de Champtenerie D. de Limoges
106.	Pitat, Claude, de Nicy D. de Clermont.
107.	Dufreyche, David, de Sault Navailles D. de Lescar.
108.	Bidala.E, Jean-N. d'Estampon D. d'Auch.
109.	Agoust, Ant. Bertrand, de Ceriziers D. de Sens.
110.	Pierre, françois-Marie-Julien, de Fougeres D. de Rennes.
111.	Lavail, Jean-Joseph, de Saverdan D. de Rieux
112.	Gouge, Pierre, de Belay,
113.	Wilmotte, Lambert-Joseph-Charles, de Liege,
114.	Roulez, Louis-Augustin, de Senesse D. de Namur.
115.	Poupelier, amand, de Villenaux D. de Troyes.
116.	Becourt, Ant. Joseph, de Thyeures D. d'amiens
117.	Serai.E, Jean-N. Daniel-Michel, de la Sauvagere D. du Mans
118.	Dorez, Edme-françois, de Villenaux D. de Troyes
119.	Martinaud, Joseph-Marie, de Belay.
120.	Coupy, Jean-Gabriel, de Beaune D. de Sens.

COURS de Maladie des Os sous M. Dotentuit 1794.

No.	SIEURS
121.	Dupoy, Jean-François, de St Sever-Cap D. d'Aire
122.	Marechal, Pierre, de St Jean le Puy D. de Clermont.
123.	Delpech, Chir. de Lazarets D. de Montauban
124.	Borde, Jean M. de Bourganeuf D. de Limoges
125.	Landon, Jean, de Rexpignac D. de Perigueux
126.	Bersand, Louis, de Roybon D. de Nismes
127.	Laroche, Jean, d'Montefort D. de Perigueux
128.	Bourdet, Joseph-Balthazar, de Paris
129.	Carlier, Jean-Toussaint, de Marle D. de Laon
130.	Gilibert, François, de St Geneviève D. d'Aire
131.	Dubecq, Pierre, de Wimbaste D. d'Ax
132.	Sulain, René, de Richelieu D. de Poitiers.
133.	Renon, Michel-Joseph, du May D. de la Rochelle
134.	Villezet, Claude-Michel, de Montcontour
135.	Collet, Louis, de Bailly D. de Sens.
136.	Chuzeau, Jacques, de Lezoux D. de Bourges
137.	Canolle, André-Joseph, de la Roque d'Ruffane D. d'Aix
138.	Chambon, Jean, de Rouffignac D. de Perigueux
139.	Delaux, Bernard, d'Ouard D. d'Ax
140	Billet, Jean M. de St Menehould D. de Chalons.

COURS de Maladie des O.E sous M. Botentuit (1791./

N°.	SIEURS
141	Peletier, Denis, de Ferrand le Chatelet D. de Bourges.
142.	Pujol.E, Jean-Marie, de Condom
143.	Blot, François, de Vaucoleurs, D. de Toul.
144	Labadin.E, Jean de Dieu, d'Auch.
145.	Judrin, Jacques, de Semur D. d'Autun
146.	Delafoulhouze, Jacques, de Courpierre D. de Clermont.
147.	Chauvaux, Pierre-Edme, de Paris.
148.	Ponthier, Casimir-Joseph, de Valenciennes D. de Cambray.
149	Serré, Nicolas, de Sergines D. de Sens
150.	Clemenceau, Jacques-Armand, de St. Laurent de la Salle D. de la Rochelle
151.	Chaudet, François-Louis-pierre, de la fleche D. de ~~Paris~~ Poitiers
152	Dubreuil, Joseph-Alexandre, de Tusson D. de Poitiers.

Arrêté le 30e Decembre 1791./

106

