

Bibliothèque numérique

medic @

**Dictionnaire des spécialités
pharmaceutiques ; Vidal. Le
dictionnaire ; Dictionnaire de
spécialités pharmaceutiques**

*Paris : Office de vulgarisation pharmaceutique, 1931.
Cote : P 11247*

LOUIS VIDAL

**DICTIONNAIRE
DE SPÉCIALITÉS
PHARMACEUTIQUES**

1931

OFFICE DE VULGARISATION PHARMACEUTIQUE
107, Rue Lafayette, PARIS (10^e)



P11247-1931

L. VIDAL

DICIONNAIRE E SPÉCIALITÉS HARMACEUTIQUES

1931



S3218
Caden de
post

Transfer
Pôle MED
2016

OFFICE DE VULGARISATION
PHARMACEUTIQUE
07, Rue Lafayette, PARIS (X^e)
Tél. : Trud. 41-05.

*

NOTA

**Les prix des spécialités
pharmaceutiques
donnés dans cet ouvrage
sont ceux pratiqués en France.
Ils varient
pour chacun des autres pays.**

TABLE
par Indications Thérapeutiques
des Spécialités
figurant dans cet ouvrage

**Table par indications thérapeutiques
des Spécialités figurant dans cet ouvrage**

- I. Alimentation — Régimes.
 - II. Antiseptiques — Désinfectants.
 - III. Appareil circulatoire.
 - IV. Appareil digestif et ses annexes.
 - V. Appareil génito-urinaire.
 - VI. Appareil respiratoire.
 - VII. Arthritisme — Goutte — Rhumatismes —
Algies diverses.
 - VIII. Dermatoses — Plaies.
 - IX. Gynécologie — Obstétrique.
 - X. Hémostatiques.
 - XI. Maladies infectieuses et parasitaires.
 - XII. Ophtalmologie.
 - XIII. Opothérapie — Vaccinothérapie — Produits
divers.
 - XIV. Oto-rhino-laryngologie.
 - XV. Reconstituants — Recalcifiants — Toniques.
 - XVI. Stomatologie.
 - XVII. Syphilis.
 - XVIII. Système nerveux.
 - XIX. Tuberculose.
 - XX. Tumeurs — Cancer.
-

I. — ALIMENTATION — RÉGIMES

Aliment Tinardon.	Lait Mont Blanc.
Aliments de régime Redeuil (voir pain Redeuil).	Lait sec Lo-Lo.
Animo sel Byla.	Lévulose Rogier.
Arachide.	Malt Barley.
Babeurre Nutricia.	Maltea-Moser cristallisée.
Blédine Jacquemaire.	Malt français Déjardin (Extrait de).
Céréales Bébé Favrichon.	Maltosan.
Céréaline Tulivét.	Malt pailleté Progil.
Céréalose.	Malt Wander.
Decorpa.	Neuro-moka.
Diasana.	Nutro (Lait en poudre Nutricia).
Diasés Progil.	Nutrobiase.
Dryco (Lait sec).	Nutromalt.
Extrait de malt français Déjardin.	Oléo-mel laxatif.
Farine de malt Heudebert.	Ovomaltine.
Farines de régime Bloch.	Pain essentiel Heudebert.
Farine lactée-diastasée Salvy.	Pain Redeuil.
Forcival.	Pains spéciaux Heudebert.
Gloma.	Peptone Vassal.
Jus de raisin « Le Quoti- dien ».	Phosphatine Falières.
Jus de raisin Pampryl.	Phosphogène Favrichon.
Lait en poudre Guigoz	Pilules lithuranées du D ^r Boveil.
Lait Glaxo.	Ultracao Laurençon.
	Vitaminol.

II. — ANTISEPTIQUES - DÉSINFECTANTS.

A. D. Grosjean.	Comprimés d'Alibour.
Airol Roche.	Comprimés Guillaumin.
Anaquinine Lescène.	Créoline Pearson.
Anexol.	Créosoforme Lambiotte.
Aniodol.	Crésyl Jeyes.
Antiphlogistine.	Ektogan Bocquillon.
Berkendyl.	Eranol.
Boricine Meissonnier.	Evine.
Borostyrol.	Formadermine.
Bulgarine Thépénier.	Formyl.
Chloral-géranie.	Glyco M.
Clonazone Daufresne.	Gomenol.
Comprimés Aqua Pura.	Hermophényl Lumière.

Hypochlorine.	Plagéine Soulas.
Iodex.	Produits Pennès.
Iodo-vitasine.	Pulvéol.
Iodure d'amidon Lumière.	Salubrine Phénix.
Ixogynes.	Sanoformine.
Kerlactine.	Savon Pérusol.
Kerlol.	Stéramine.
Kydalose.	Thigénol Roche.
Lauréol médicinaal.	Thymol Doré.
Lusoforme.	Tochlorine.
Mésosome.	Tulle gras Lumière.
Néo-collargol.	Ulcéobande.
Néol.	Ulcéoplaque.
Noviode.	Végétol externe.
Oxydrol.	Vitargyl.
Ozonaire.	

III. — APPAREIL CIRCULATOIRE

Acécoline.	Angioxyl du D ^r Roussel.
Acésine Guillaumin.	Anoïde.
Acétylcholine Roche.	Antirrhoïde.
A. D. Grosjean.	Antonal.
Adoverne Roche.	Anusol.
Adrenaline Clin.	Anxiol.
Adrenaline « Usines du Rhône ».	Aphloïne Trouette-Perret
Adrénine.	Artérion Vincardi.
Adrépatine.	Artério-veïnine.
Adrianine.	Artoradine.
Aérophagyl.	Asclérosol.
Afatyl.	Athérolysine.
Algatan.	Bain carbogazeux Wolo.
Allisatine Sandoz.	Bain Carré.
Allium Coirre.	Baume Suelta.
Aloysine.	Benzoflorine Julien.
Ampoules Boissy.	Benzyanyl.
Ampoules Churchill.	Benzyol.
Ampoules de Digalène Roche.	Bi-Citrol Marinier.
Ampoules de Sécacornine Roche.	Blocs « Vecor ».
Ampoules de spasmalgine Roche.	Bouchon Bouteille Emania.
Ampoules de Théobryl Roche.	Caféine Invar.
Anaclasine Ranson.	Calcional.
	Camphydryl Robin.
	Camphostyl.
	Cantéine Bouteille.
	Cardibaine.
	Cardiosthénine.

Catemenyl.	Hémodromé.
Cipromarol.	Hémoductyl.
Citrofluyl.	Hémopausine.
Citropaine.	Hémorroïdine gouttes.
Citrosodine Grémy.	Hémorroïdine pommade.
Complextraits.	Hémostyl du D ^r Roussel.
Coramine Ciba.	Hirudinase.
Cratagine.	Hormotone.
Crème résolutive du D ^r Rap.	Hypersan.
Curiode.	Indhaméline Lejeune pluriglandulaire.
Delbiase.	Indhaméline Lejeune simple.
Dépuratif Kromelinck.	Infra-Rouges.
Dépuriole du D ^r R. Weber.	Ioda.
Diasclérol.	Iodalose Galbrun.
Diathermie.	Iodamélis Logéais.
Dicaliode.	Iode organique Boissy.
Digalène Roche.	Iodex.
Digibaine.	Iodinjectol Jammes.
Digifoline Ciba.	Iodogénol Pépin.
Digimialbaine.	Iodo-Maisine.
Digitaline cristallisée Mialhe-Petit.	Iodone Robin.
Digitaline Invar.	Iodonucléol.
Digitaline Nativelle.	Iodostarine Roche.
Dioséine Prunier.	Iodo-Vitasine.
Diurène.	Iodurase.
Diurocalcine Gros.	Iodures Pachaut.
Dragées Lumeval.	Iodure Philippe.
Dragées toni-cardiaques Le Brun.	Iodures Souffron.
Eléodermine.	Ionyl.
Elixir de Virginie Nyrdahl.	Kerlol.
Emgé Lumière.	Kluchol Remeaud.
Éniodé Lefebvre.	Kola granulée Astier.
Epholéine.	Lacpinine.
Eranol.	Lipiodol Lafay.
Ergotine Lamante.	Lipoides Iscovesco.
Esculéol.	Lipiodine Ciba.
Eugynol Grandval.	Ménovarine.
Eupavéryl Pachaut.	Mésothorium Buisson.
Euphytose.	Mialbaine.
Eupnine Vernade.	Micelliode.
Eurectol.	Mictasol.
Eutensyl Grémy.	Moroidol Ch. Gautier.
Fluxine (gouttes).	Natibaine.
Génostrychnine.	Néoriodine.
Globules Fumouze.	Neptal.
Glycocarpine.	Nestosyl.
Gouttes de Séru.	Oliéthyle Benzyle.
Gui Byla.	Oliolase Corbière.
Guipsine.	Onction Leysin.
Guitose.	Opochol.
Hamaméline Roya.	Orthogénol.
Hamaméliode.	Ouabaine Arnaud.
Hamamélis Grandval.	Papavéryl.
Hémaxol.	Passiflorine.
	Paxène.

Péraziodol.	Suppositoires à l'Esculéol.
Phlébogull.	Suppositoires Anugéol
Pilules Philippe.	Bœglin.
Pitulobine Byla.	Suppositoires au nestosyl
Pneumogéine Renard	(voir Nestosyl)
Polyiodure Gonnon.	Suppositoires Logeais.
Pommade Logeais.	Suppositoires Midy.
Pommade Midy.	Sylvol.
Poudre Escouffaire.	Sympathyl Chantereau.
Proveïnase Midy.	Tablettes Zéva.
Pulmocardine.	Técarine.
Pulsamone.	Tétranitrol Roussel.
Quinicardiné.	Théisine Dubat.
Quinoidine Dupiez.	Théobromine Invar.
Réctoline.	Théobromose Dumesnil.
Rénaleptine.	Théobryl Roche.
Rhodazil.	Théosalvose.
Riodine.	Théosol.
Rythmosystol.	Théoxantine.
Salvénae Legoux.	Tiodine Cognet.
Sanedrine.	Tonicardine Gonnon:
Santhéose.	Tonyol « F. ».
Scillarène Sandoz.	Tot'Hamelis.
Sclérosérol.	Trinitrine caféinée Dubois.
Sclérosérum.	Trinitrine Roussel.
Scléroveïne Hardy.	Trisodyl Rozet.
Scurénaline.	Trynol.
Sécacornine Roche.	Trypsogen.
Sédatuline.	Ulcéobalnéine.
Sel hépatique U.-N. Arque-	Ulcéosine.
vaux.	Uracétose.
Sérum hypotensif Fraisse.	Uricémine.
Sérum Normet.	Varisclérine.
Silguine.	Vascurol.
Silicyl.	Vaso-neurine.
Silisode.	Veinofluine.
Solubaine.	Veinoposine.
Solucalcine.	Veinosérum.
Solucamphre Delalande.	Veinosine.
Solvosclérose.	Veinotrope.
Sornyal.	Velledol Adrian.
Source Saint-Aré.	Vénécine.
Spasmalgine Roche.	Verticurine.
Spasmosédine.	Vin et sirop Nourry
Spectrol.	Viscosérum.
Strophantine Catillon.	Viscum Zyma.
Strophantus Catillon.	

IV. — APPAREIL DIGESTIF ET SES ANNEXES

Absuric.	Biolactyl Fournier.
Acécoline.	Biscols.
Acéthylcholine Roche.	Bis-Ka-Ma.
Acidural.	Bismusodine.
Acimyl.	Bismuth Desleaux.
Acolitol.	Bismuth du Dr Quesneville (Crème de).
A. D. Grosjean.	Bismuth Tulasne.
Adipolysine.	Blédine Jacquemaire.
Adrénaline Invar.	Blocs « Vecor ».
Adrépatine.	Boldine-Houdé.
Aérophagyl.	Boldolactol.
Agarase.	Boldorhéine.
Agocholone.	Boldo Verne.
Allisatine Sandoz.	Boléase Monal.
Aloine Houdé.	Brides-les-Bains.
Aloysine.	Bromogastrine.
Alucol Wander.	Bucmine.
Alunozal.	Bulgarine Thépenier.
Amibiasine.	Cachets Cy-Troène.
Amidal.	Calcozymase.
Amphène Carron.	Caparlem.
Ampho-vaccins.	Capsules Bardet.
Ampoules de Spasmalgine Roche.	Capsules Taetz.
Amylodiastase Thépenier.	Carbalcaloides.
Anaclasine Ranson.	Carbatropine.
Anapeptone Vassal.	Carbocitrol.
Angloxyyl du Dr Roussel.	Carbolactyl billé.
Aniodol.	Carbolactyl simple.
Antacidyl.	Carbonate de bismuth.
Appétyl.	Carbos.
Atural.	Carbosanis.
Azym.	Carminol.
Babeurre nutricia.	Cascara Midy.
Bacté-Coli-Phage.	Cascarine Leprince.
Bacté-dysentéri-phage.	Cephoémétine.
Bacté-intesti-phage.	Cétrarose Gigon.
Bactériophages Leclerc.	Charbon Fraudin.
Baldisédan.	Charbon Tissot.
Bemax.	Chénanthol.
Benzolactol.	Chloramine Freyssing.
Benzophosphine Christiaens.	Chlorhydropeptine.
Benzylol.	Chlorobacilline.
Béryl du Dr Fayès.	Chlorobyl.
Bi-Citrol Marinier.	Chloro-magnésion.
Bilexabol.	Chlormagnésium Fisch.
Bileyl Fournier.	Cholécystine.
Biliase Raby.	Choléine Camus.
Bilifluine.	Choléine lactique.
Biliogastrine.	Cholélyse Carbon.
Bilirhéine.	Choléo-combrétol boldinisé.
Bioenterase.	Choléokinase.
Blogastrine.	Choléolactol Daguin.

*

Cholergine.	Evolaxine.
Chophytol.	Evonyl.
Citrocarbène.	Euchol.
Citrofluyl.	Euonymine Paul Thibault.
Citropaine.	Eupaveryl Pachaut.
Citrosodine.	Eurectol.
Colitique.	Facmine Longuet.
Complexes colloïdaux du	Farine de malt Heudebert.
D ^r Riquoir.	Félamine Sandoz.
Complexes extraits.	Fluobyl.
Comprimés Adrian.	Foriod.
Comprimés Chéralys.	Formocarbène.
Comprimés de Pantolaxine	Formine Adrian.
du D ^r Boyeïl.	Fucobiline.
Comprimés Vichy-Etat.	Fucosine.
Comprimés Salvé.	Galabactéine.
Coréine.	Gambéol.
Crésentyl.	Gastricine du D ^r Duhour-
Cristolax.	cau.
Cryptargol Lumière.	Gastrocalcine.
Crypthiol.	Gastrocaol.
Curatoxine Vendel.	Gastropansement du D ^r Zi-
Decorpa.	zine.
Delbiase.	Gastropeptyl.
Dépuratif Kromelinck.	Gastro-Sodine.
Dépuratif Rob Lechaux.	Gastrozymase Bouty.
Diabétifuge.	Gélagar.
Diabétuline.	Gélobarine.
Diasés Progl.	Gélogastrine.
Diasto-Pepsine Richepin.	Gélotanin.
Diathermie.	Gélo-panséments gastro-
Digestif Harvey.	intestinaux.
Digestonic.	Gélor.
Doloma.	Génatropine.
Dolophos.	Généserine.
Dragées Elkin.	Génhyoscyamine.
Dryco (Lait sec).	Glyco-lactimase.
Dyspeptine Hepp.	Gouttes halogènes du
Elixir Bonjean.	D ^r Bern.
Elixir Ducro.	Gouttes Magalo.
Elixir du D ^r Mialhe.	Grains d'Evian.
Elixir Dussaud.	Grain de Vals.
Elixir eupeptique Tisy.	Hémopanbiline.
Elixir Grez.	Hépatismine.
Elixir Spark.	Hépatobyl.
Elkin.	Hépatolax.
Emgé Lumière.	Hépatosodine.
Endopancrine.	Hépatozyl.
Entériode.	Hermophényl Lumière.
Entéro-antigènes.	Hexachol Bœglin.
Entérobyl Dehaussy.	Héxotal.
Entérohépatine.	Hipposarcine Roy.
Entéroxin Leclerc.	Hopogan Bocquillon.
Entérozone.	Hormolaxine.
Entéro-vaccin Lumière.	Hormobiline.
Enzypan.	Huile Crolas.
Eupatorine.	Hypochlorine.

Hypodermozone.	Lévaga.
I. A. M.	Magnésie bismurée.
Hoglandol Roche.	Magnésie Erba.
Infra-Rouges.	Magnésie lourde de Durel.
Insuline.	Magnésium Hardy.
Insuline buccale Fornet.	Magnétone Selamon.
Insuline Byla.	Malt Barley.
Insuline Rogier.	Maltase Fanta.
Insulyl du Dr Rousset.	Maltea Moser.
Iodone Robin.	Maltosan.
Iodo-Thyroidine Catillon.	Malt pailleté Progit.
Iodurase.	Mangaine.
Iodure d'amidon Lumière.	Marrubiase.
Iodure Philippe.	Médicoferment.
Isacène Roche.	Méral.
Isotonyl Bouret.	Mucicarbos.
Jécol.	Mucilaxine.
Juglane.	Mucinum.
Jus de raisin Le Quotidien.	Myrtilline Demasles.
Jus de raisin Pampryl.	Naphthocarbine.
Kaobrol.	Narsénol.
Kaolinase.	Néo-Collargol.
Kenol.	Néo-laxatif-Chapotot.
Kerlactine.	Néoriodine.
Kolatinés.	Néotrophène.
Kymosine Rogier.	Neutralcaol.
Lab-lacto-Ferment Mialhe.	Nigérine Vincent.
Lactaris.	Normacol.
Lacticholéine Tulivet.	Novolactol Daguin.
Lactimase.	Nujol.
Lactobacilline.	Nutrobiase.
Lactobyl.	Nutromalt.
Lactofaxine Fydan.	Oléocidase.
Lactochol.	Oléo-mel laxatif.
Lactyl Meurice.	Oléoformine Corbière.
Lait de magnésie Phillips.	Oléthyle Benzyle.
Lansoyl.	Opobyl.
Larosane Roche.	Opochol.
Laxadiase.	Opopeptol.
Laxamalt.	Orthogastrine.
Laxatifs Miraton Châtel- guyon.	Orthogénol.
Laxamer.	Oxydothyrine.
Laxaul.	Oxygénase.
Laxocholéine Tulivet.	Oxylysine.
Laxogélose Tulivet.	Pain Réduit.
Laxopectine Girard.	Panbiline.
Laxor.	Pancréanne.
Lenicure Vichy.	Pancréastase Defresnes granulée.
Lévulose Rogier.	Pancrépatine Laleuf.
Levure B 17.	Pangastrol.
Levure fraîche Mycéfa.	Pangestyl Narty.
Limonade Godfrin.	Panlacto Midy.
Lm-Tarin.	Papaine de Trouette-Per- ret.
Lipotodine Ciba.	Papavéryl.
Listose Vicario.	Paquets Védé.
Lobuline.	

Paradoline.
 Paralactine Byla.
 Paralaxol Tulivet.
 Parlax.
 Peptalmine.
 Pepsodia.
 Peptalmine magnésinée.
 Pepticol.
 Peptodiase.
 Peptogil A. et L.
 Pepto-kola-Robin.
 Peptozym.
 Péristaltine Ciba.
 Persodine Lumière.
 Phéloxine.
 Phylactone Byla.
 Physioscyamine.
 Pilules du D^r Debouzy.
 Pilules du D^r Séjournet.
 Pilules Philippe.
 Pilules Lithuranées du
 D^r Boveil.
 Pipérazine Midy.
 Plasma de Quinton.
 Polyferments Laleuf.
 Poudre laxative de Vichy
 Poudre Paterson.
 Poudre de Lausanne.
 Précikase.
 Prises Delqué.
 Protaminol Byla.
 Protiodyne.
 Proxylol.
 Pulsamone.
 Purganol Daguin.
 Pyrélaine Collas.
 Quassine Houdé.
 Radiopaque Heudebert.
 Radiotétrane Gérard.
 Radiotropine.
 Réalphène.
 Recto-Panbiline.
 Régyl.
 Rhéothymine Ch. Gautier.
 Rhizotantin Chapotot.
 Rhodazil.
 Riceyl Billault.
 Ricigel.
 Ricomalt.
 Riodyne.
 Royérine Dupuy.
 Salsanos.
 Sanluol.
 Saturol.
 Scialine.
 Scuroforme.
 Sélamon.
 Selunic.
 Sédatine Christiaens.
 Sédatuline.
 Sédogastrine.
 Sel de Hunt.
 Sel d'Ewald.
 Sel hépatique U. N Arque-
 vaux.
 Sicopion.
 Sinahin.
 Sirop de la Maternité.
 Sirop laxatif Gobey.
 Sirop Teyssédre.
 Sodolactine.
 Sodothioli.
 Sornyal.
 Source Saint Aré.
 Spasmacol.
 Spasalgine Roche.
 Spléno-magnésium.
 Stal-Kosal.
 Staphylase.
 Stomal.
 Stomarine Billault.
 Stoméol Vichy.
 Stomobrol.
 Stomophyle.
 Stupho.
 Sulfohyl.
 Suppositoires Gonnon.
 Suppositoires Pépet.
 Sylvol.
 Sympathyl Chanterreau.
 Synthaline B.
 Tablettes Perroud.
 Tapo.
 Taxol.
 Théolaxine.
 Théinol.
 Thiorine.
 Thoroxyl.
 Tridigestine Dalloz.
 Triseptine.
 Trypsogen.
 Ultra Levure.
 Uracétose.
 Uralysol.
 Uraseptine Rogier.
 Uricémine.
 Uriclarine.
 Urilyson.
 Urisanine.
 Urobuccol Malmanche.
 Uroformine Gobey.
 Uroiodine.
 Urométine Lambiotte.
 Uromil.

Urophile.	Varilaxine.
Urosalyl.	Vasolaxinc.
Uvargol.	Vigardync.
Vacuoline.	Vin de Chassaing.
Vaccinothérapie atoxique	Vitamine Rogier.
Cépède.	Vulcase.
Vaccins Ronchèse (ampho-	Yaourtine.
vaccins).	Zymatine Lescène.
Valérium Paul Thibault.	Zymogastrine Kervan.
Vanadine Chevrier.	

V. — APPAREIL GÉNITO-URINAIRE

Absuric.	Curatoxine Vendel.
A. D. Grosjean.	Curiösan.
Adrépatine.	Cytrotropines.
Aloglyce.	Dépuratif Rob Lechaux
Ampho-vaccins.	Dialyl.
Ampoules de spasalgine	Diasclérol.
Roche.	Disimine Favrot.
Ampoules de Théobryl	Diurégine.
Roche.	Diurène.
Anexol.	Diurocalcine Gros.
Aniodol.	Elatine Bouin.
Antiphlogistine.	Elgine Julien.
Anusol.	Ennego.
Argycuprol.	Eranol.
Arhéol.	Ergotine Lamante.
Bacté-Coli-phage.	Eumictine.
Bacté-staphy-phage.	Eupatorine.
Baldisédan.	Eupnine Vernade.
Benzophosphine Chris-	Eutensyl Grémy.
tiaens.	Fango Fisch et C ^{ie} .
Benzylol.	Félargent.
Blennosine.	Fluobyl.
Boricine Meissonnier.	Formocarbine.
Bucmine.	Formine Adrian.
Butelline.	Gélotube 29.
Calcional.	Globules Romon.
Caparlem.	Gomenol.
Capsules Bardet.	Gonacrine.
Citrosodine Grémy.	Gonagone.
Clonazone Daufresne.	Gui Byla.
Comprimés Guillaumin.	Hépatismine.
Comprimés Vichy-Etat.	Hermophényl Lumière.
Cryptargol Lumière.	Hexotal.
Crypthiol.	

Hydroxydase.	Spasmalgine Roche.
Ixium.	Spyrolides.
Jus de Raisin le Quotidien.	Sylvol.
Kerlactine.	Técarine.
Mictasol.	Terpine Gonnon.
Mictoseptol.	Théisine Dubat.
Moroidol Ch. Gautier.	Théobromine Invar.
Naphto carbine.	Théobromose Dumesnil
Neptal.	Théobryl Roche.
Nestosyl.	Théosalvose.
Nitium Buisson.	Théosol.
Nutrobiase.	Théoxanthine.
Oléthyle Benzyle.	Tonicardine Gonnon.
Opothérapie Henning.	Triseptine.
Papavéryl.	Trousses Dosurine.
Paradoline.	Uracétose.
Pelvi sédol.	Uralysol.
Phaguryl.	Uraseptine Rogier.
Physiosthénine.	Urazine.
Pipérazine Midy.	Urénile Meurice effervescent
Pneumogéine Renard.	Uricémine.
Pneumo Lipase.	Uriclarine.
Préventyl.	Urifluine.
Pyréline Cellas.	Urisanine.
Radiotropine.	Urobuccol Mahmanche.
Réargon.	Uroformine Gobey.
Rectagine.	Uroiodine.
Réthargine.	Urométine Lambiotte.
Rhéantine Lumière.	Uromil.
Salsanos.	Urophile.
Salvatyl.	Urosalyl.
Santal Midy.	Urosan Dufayard.
Santal Monal.	Uvargol.
Santhéose.	Vaccinothérapie atoxique
Sel hépatique U.-N. Arqu-	Cépède.
vaux.	Vaccins Ronchèse (ampho-
Scillarène Sandoz.	vaccins).
Solucalcine.	Végétol externe.
Solurol.	Vitargyl.
Solvuric.	Yo-Androl.
Source Saint. Aré.	
Sornyal.	

VI. — APPAREIL RESPIRATOIRE

Acodros.	Adrénaline Invar.
A. D. Grosjean.	Adrénoleine

Zethone.	Dépuride du D ^r R. Weber.
Algatan.	Désensibilysine.
Allium Coirre.	Dias Progit.
Allocrysine Lumière.	Diathermia.
Aloysine.	Dicaliode.
Ampho-vaccins.	Diéniol.
Ampoules Boissy.	Edistol.
Ampoules Churchill.	Elatine Bouin.
Ampoules de Sécacornine Roche.	Elbon Ciba.
Ampoules suractives Leysin.	Elixir Duchamps.
Anaclasine Ranson.	Elixir Ducre.
Anapeptone Vassal.	Elixir Thiogaiacolé Arquevaux.
Anaquintine Lescène.	Emgé Lumière.
Antasthme Cibrand.	Eniode Lefevbre.
Antiasthme Bengalais.	Entéro-antigènes.
Anti-asthmatiques du D ^r Cléry.	Entérozone.
Anti-asthmine Dehaussy.	Epholéine.
Antiphlogistine.	Eranol.
Antiphymique Vadam.	Ercérhinol.
Anxiol.	Ergotine Lamante.
Aquintol.	Eucalyptine Le Brun.
Arséniode Buriat.	Eupaveril Pachmat.
Artoradine.	Euphon.
Asthmylose.	Eupnine Vernade.
Azufrol.	Eupnogénol.
Balsamol Lescène.	Freinix.
Baume Aroma.	Germose.
Benzoquinol.	Glottyl.
Benzyanyl.	Goménol.
Benzylol.	Gouttes divoniennes de Trouette-Perret.
Béxinine.	Gouttes Malone.
Biopulmol.	Gouttes Nican.
Borosodine Lumière.	Gouttes paidophiles.
Bronchitol.	Gouttes Pilka.
Bronchodermine.	Gouttes scandinaves.
Cachets Kapytan.	Granules minéral sulfureux Crosnier.
Cachets Roche de Thiocol.	Guéthural.
Cacodyle Gonnon.	Hélénine de Korab.
Calcozymase.	Hergénol.
Capsules Dartois.	Hylol.
Capsules et Sirop Préga.	Inhalateur Exelsior.
Capsules Noguès.	Inhalol.
Cétémol.	Inhaloxyl.
Chlorinol inhalant.	Ioda.
Cinalose.	Iodarsenic Guiraud.
Citrase.	Iodéine Montagu.
Citrosodine Gremy.	Iode organique Boissy.
Codoforme.	Iodex.
Comprimés Maver.	Iodogénol Pépin.
Comprimés Roche de Thiocol.	Iodo-Malsine.
Créosal Dubois.	Iodométine.
Curiode.	Iodone Robin.
Cytobiase.	Iodonucléol.
	Iodostarine Roche.

Iodo-Vitasine.	Pyréraline Collas.
Iodurase.	Quinthéryl.
Iodure Philippe.	Résurrex.
Iodures Pachaut.	Révulsif Milko.
Iodures Souffron.	Révulsif Procipha.
Kipsol.	Rézyl.
Kluchol Remeaud.	Rhinadrol.
Kydalose.	Rhodazil.
Lipiodol Lafay.	Riodine.
Lipoféine.	Salyptol Narty.
Lipolodine Ciba.	Sanedrine.
Marrubène.	Sanex-Inhalant.
Micelliode.	Sérum anti-asthmatique
Miroxyl.	de Heckel.
Morrhual.	Sicopion.
Morrhuxine.	Silicyl.
Mycolysine.	Sinaplasme.
Narcyl.	Sirop aux hypophosphites
Néopancarpine.	de Fellows.
Néoriodine.	Sirop Brahma.
Oléthyle Benzyle.	Sirop de Sirtal.
Oliolase Corbière.	Sirop Famcl.
Oxygenase.	Sirop Gribell.
Oxymenthol Perraudin	Sirop Lanchat.
(tablettes).	Sirop Maver.
Papavéryl.	Sirop Mireille.
Papier iodogène Eymon-	Sirop Nogués.
net.	Sirop phénique Vial.
Papier Fayard et Blayn.	Sirop minéral sulfureux
Paroxyl.	Crosnier.
Pastilles Fayes.	Sirop Roche au Thioco.
Pâte Mireille.	Soderséine.
Peptalmine.	Sodothiol.
Pepticol.	Solution Pautauberge.
Péraziodol.	Sornyal.
Perles taphosote Lam-	Staphylase.
biotte.	Sténoléine.
Pérubore.	Sulfarsinol.
Phagolysine.	Sulfarsiode.
Phosote Lambiotte.	Sulfoïdol Robin.
Phosphogaiacol Mary.	Sulfoléine Rozet.
Phusasmine.	Sulfureux concentré Dax.
Pilules Hémabione.	Sulfureux Pouillet.
Pilules Philippe.	Sulfuryl Monal.
Pneumogéine Renard.	Sylvol.
Pneumo-Lipase.	Terkal Monal.
Pneumostyl Daguin.	Terpine Gonnon.
Polyiodure Gonnon.	Thiocol Roche.
Poudre Escouflaire.	Thiorine.
Poudre et cigarettes Zani.	Thiosoté Lambiotte.
Prévalidine.	Thio-Terpine Dalin.
Prézymase.	Tiédine Cognet.
Pulmocardine.	Trinitrine caféinée Dubois.
Pulmogyl.	Tubérol.
Pulmosérum.	Urisanine.
Pulvéol.	Uroformine Gobey.
Pyratone.	Uroiodine.

Vaccin anti-asthmatique du professeur Minet.	Vaccins Ronchèse (ampho- vaccins).
Vaccin anti-pneumonique du professeur Minet.	Vaclydun.
Vaccin de Weill et Dufourt.	Valthène.
Vaccinothérapie atoxique Cépède.	Vin et sirop Nourry.

VII. — ARTHRITISME-GOUTTE RHUMATISME - ALGIES DIVERSES

Absuric.	Béryl du D ^r Fayes.
A. D. Grosjean.	Bétul-Ol-Midy.
Adrialgine.	Bi-Citrol Marinier.
Afalyl.	Bouchon Bouteille Ema- nia.
Algatan.	Boues radioactives Ema- nia.
Algocratine.	Brides-les-Bains.
Allophaquina.	Bulgarine Thepenier.
Ampho-vaccins.	Cachets du D ^r Boveil.
Ampoules Reipar.	Cachets Gau.
Anaclasine Ranson.	Cafacétyl-Codéine Bœglin.
Anapeptone Vassal.	Calcozymase.
Anégrine.	Calmosuppos sédatifs.
Antalgol Dalloz.	Camphro-Salyl Fraisse.
Antialgos Christiaens.	Capsules Bardet.
Antiphlogistine.	Carbonal.
Antipur.	Cataplasme du D ^r Lelièvre.
Antisciatique Chambon.	Cérébrine Fournier.
Anxiol.	Cervol.
Arrhénal Adrian.	Chéloïdine.
Arthritose.	Chloral bromuré Dubois.
Arséniode Buriat.	Chloréthyle Bengué.
Asciatine.	Choléine lactique.
Ascène.	Cibalgine.
Aspiphan Bœglin.	Citrase.
Atolysan.	Citrofluyl.
Atophan Cruet.	Colchi Sal Midy.
Atophanyl.	Complexes colloïdaux du D ^r Riquoir.
Atoquinol Ciba.	Crédone Dehaussy.
Azufrol.	Crésopirine.
Bain Carré.	Cryogénine Lumière.
Baume Aroma.	Crypthiol.
Baume Bengué.	Curatine Brunet.
Baume Bœglin.	
Baume Rhodia.	
Baumolacpinin.	

Curatoxine Wendel.	Mésothorium Buisson..
Curfode.	Micellode.
Curogène	Myoden.
Dépuriodé du D ^r R. We-	Nafodine Logeais.
ber.	Néoriodyne.
Dialacétine Ciba.	Névorol Rafey.
Dialyl.	Névralgine Monsarrat.
Diasclérol.	Névralgol Brossard.
Diases Progil.	Névrosol.
Diathermie.	Nisaméline Trouette-Per-
Dicalode.	ret.
Dolysine.	Nitroyl Leysin injectable.
Elgine Julien.	Nopirine Vicario.
Emerson's Bromo-Seltzer.	Novacétine Prunier.
Emgé Lumière.	Nutrobiase.
Eniode Lefebvre.	Odynal Chevalier.
Entéro-Antigènes.	Oliolase Corbière.
Eranol.	Onction Leysin.
Fango Fisch et C ^{ie} .	Optalidon Sandoz.
Fosfoxyll Carron.	Orthogénol.
Grains céphalgifuges.	Oxygénase.
Gulpsine.	Panbilline.
Hopogan Bocquillon.	Papier Fayard et Blayn.
Hydroxydase.	Papier iodogène Eymen-
Immuno-vaccin antirhu-	net.
matismal.	Paradoline.
Infra-Rouges.	Pepticol.
Ioda.	Peptogil A et L.
Iodalose Galbrum.	Peptonal.
Iodaseptine Cortial.	Péraziodol.
Iode organique Boissy.	Percaine Ciba.
Iodex.	Pharmetan Méurice.
Iodhema.	Phosoforme.
Iodinjectol Jammes.	Phylactone Byla.
Iodogénol Pépin.	Pilules de Moussette.
Iodo-Malsine.	Pilules Philippe.
Iodométine.	Pipérazine Midy.
Iodone Robin.	Plasma de Quinton.
Iodonucléol.	Polyiodure Gonnon.
Iodostarine Roche.	Poudre Génia.
Iodo-Vitasine.	Précikase.
Iodurase.	Prézymase.
Iodure Philippe.	Pyréline Collas.
Iodures Pachaut.	Pyréthane.
Iodures Souffron.	Quinsal.
Ionyl.	Radiotropine.
Irenine Gonnon.	Rectopanbilline.
Ixium.	Résurrex.
Jus de raisin Pampryl.	Révuksif Procipha.
Laxadiase.	Rhésal Vicario.
Levure fraîche Myceta.	Rhoféine.
Lipiodol Lafay.	Riodine.
Lipiodine Ciba.	Salène Ciba.
Liqueur Laville.	Salicéral.
Liqueur Talobre.	Salsanos.
Magnésium Hardy.	Salysérum.
Médicoferment.	Sambul.

Santhéose.
Scialine.
Sédatine Christiaens.
Sel hépatique U.-N. Ar-
quevaux.
Seti.
Sinaplasme.
Sodothiol.
Soluprotine Roche.
Soluro.
Solutions du D^r Clin.
Solvurie.
Spécifique Bejean.
Stovaine.
Sulfarsinol.
Sulfarsiode.
Sulfobyl.
Sulfoidol Robin.
Sulfureux concentré Dax.
Sulfureux Pouillet.
Sulfurine du D^r Langle-
bert.
Sulfurion.
Sulfuryl Monal.
Thébaïl.
Théosalvosc.
Théinol.
Thigénol Roche.

Thiorine.
Thiosyl.
Tiidine-Cognet.
Trynol.
Ulcéosine.
Ulmarène Gigon.
Uracétose.
Uralysol.
Uraseptine Rogier.
Urazine.
Uricémine.
Urifluine.
Urisanine.
Urobucool Malmanche.
Uroformine Gobey.
Uroiodine.
Urométhine Lambiotte.
Uromil.
Urophile.
Urosan Dufayard.
Vaccinothérapie atoxique
Cépède.
Vaccins Ronchèse (ampho-
vaccins).
Valérianos Gigon.
Vaso neurine.
Vénécine.
Véralgine.

VIII. — DERMATOSES - PLAIES

Acésine Guillaumin.
Albuplast Vigier.
Albourine.
Aloplastine.
Alysine.
Ampho-vaccins.
Anaclatine Ranson.
Anapeptone Vassal.
Anexol.
Aniodol.
Anthraxone.
Antiphlogistine.
Antipsorine.
Arrhénaï Adrian.
Arsylène Roche.
Aseptoradol.

Atoquinol Ciba.
Azufrol.
Bacté-pyo-phage.
Bactériophages Leclerc.
Bacté-Staphy-Phage.
Baume Antex.
Baume Delacour.
Baume de la Maternité.
Baume du D^r Baissade.
Baume Duret.
Baume Saint-Antoine.
Baume Sélénia.
Belhémine.
Borostyrol Schlatter.
Boues Radioactives Ema-
nia.

Bulgarine Thépénier.	Gouttes halogènes du D ^r Bern.
Cacodyle Gonnon.	Gouttes pavidophiles.
Calcozymase.	Granulé minéral sulfureux Crosnier.
Calmitol.	Hermophényl Lumière.
Camphidryl Robin.	Hypochlorine.
Capillairal.	Infra-Rouges.
Carbolactyl simple.	Inotyol du D ^r D bat.
Cataplasme du D ^r Le-lièvre.	Inosepta.
Céthocal.	Inoxemol.
Chlorobyl.	Insulanol.
Chloro-Magnésion.	Insuline.
Chlorosulfol.	Ioda.
Clonazone Daufresne.	Iodarsenic Guiraud.
Colloïdes Amicros.	Iodex.
Comprimés d'Alibour.	Iodine Médol.
Comprimés Guillaumin.	Iodo-Maisine (pommade).
Comprimés Salvé.	Iodo-thyroidine Catillon.
Créosoforme Lambiotte.	Kerlactine.
Curatoxine Vendel.	Kerlol.
Curiodé.	Laccodermes.
Delbiase.	Lactochol.
Dépuriodé du D ^r R. Weber.	Lacrenile Meurice.
Dermocratol.	Levure B 17.
Dermofagine.	Levure fraîche Myceta.
Dermo-plastol Dumesnil.	Levurine extractive.
Dermo-stalys du D ^r Wagon.	Linadéline.
Desitin.	Magnésium Hardy.
Détergine du D ^r Bourdeau.	Médicoferment.
Diadermine.	Métacuprol.
Dialyl.	Méta-Titane.
Diathermie.	Méta-Vaccin.
Dicaliodé.	Néo-Collargol
Dmelcos.	Néol.
Dolophos.	Néopancarpine.
Dragées Elkin.	Neotrophène.
Eczéda.	Nestosyl.
Ektogan Bocquillon.	Nisaméline Trouette-Perret.
Eléodermine.	Nitium Buisson.
Emgé Lumière.	Noviodé.
Emplâtres R. Cavailles.	Nutrobiase.
Enésol.	Onction Angelini.
Entéro-Antigènes.	Onction Leysin.
Euphoryl.	Opodermyl.
Facmine Longuet.	Ormatol.
Formadermine.	Orthogénol.
Francoplaste.	Ouataplasme.
Furonculase.	Oxygénase.
Galabactéine.	Pancréastase Defresne granulée.
Ganderma.	Paralactine Byla.
Gaz néolée.	Pélevine.
Géloïde Stalys du D ^r Wagon.	Pellicules radifères de D ^r Vallet.
Gélo-pansement Byla.	Peptalmine.

Peptogil A et L.	Stalystine.
Peptonal.	Stanion.
Phylactone Byla.	Stannoxyll.
Pipérazine Midy.	Staphylase.
Plagéine Soulas.	Staphylocide Audras.
Plasma de Quinton.	Staphylo-coccine Fraquet.
Pommade au Nestozil.	Staphylothanol.
Pommade Fernet & l'in-	Stéramine.
suline Fernet.	Sulfarsinol.
Pommade Lenoir.	Sulfarsiode.
Pommade Noëlline.	Sulfobyl.
Poudre Noëlline.	Sulfocrème Liless.
Poudre et pommade d'in-	Sulfureux concentré Dax
suline Phyloze.	Sulfureux Pouillet.
Poudre Satine.	Sulfurine du D ^r Langlebert.
Précikase.	Sulfurion.
Prézymase.	Sulfuryl Monal.
Propidex.	Thigénol Roche.
Propidon.	Thiophyl.
Protéobiol.	Thymol Doré.
Protiodyne.	Tiodine Cognet.
Psothanol.	Trophène.
Pulvéol.	Tulle gras Lumière.
Pyo-amphogel Ronchèse.	Ulcéobande.
Pyrelaine Collas.	Ulcéoplaque.
Pyroléol Edet.	Ulcéosine.
Radiobaume Adrian.	Ulcéosol (Pommade).
Rhagadine Bacquemonnd.	Ulcéosol (Poudre).
Rozoderme.	Ulcérophile Nosan.
Salantale.	Ultra Levure.
Salicéral.	Ultra-Violets.
Sapolan.	Vaccinothérapie atoxique
Sarcoptol.	Cépède.
Savon A. Mollard.	Vaccins Ronchèse (ampho-
Savon Pérusol.	vaccins).
Scuroforme.	Végétol externe.
Silicyl.	Vénéicine.
Sirop minéral sulfureux	Verrulyse.
Crosnier.	Vioforme Ciba.
Sodothiol.	Vulcase.
Soluprotine Roche.	Vulnérine du D ^r Bergen.

IX. — GYNÉCOLOGIE - OBSTÉTRIQUE

Agomensine Ciba.	Ampoules de Spasmalgine
Algoocratine.	Roche.
Ampho-vaccins.	Androstine Ciba.
Ampoules de Sécacornine	Anexol.
Roche	Aniodol.

Antiphlogistine.	Gouttes de Séru.
Apioline Chapoteaut.	Grassyl.
Aseptone.	Gynergène Sandoz.
Bacté-Coli-Phage.	Gynocalcion.
Baume Delacour.	Gynopausine.
Baume de la Maternité.	Hamamelis Grandval.
Baume Saint-Antoine.	Hémagène Tailleux.
Belhémine.	Hémaxol.
Benzylol.	Hémodrome.
Boricine Meissonnier.	Hémopausine.
Borostyrol.	Hémypnal.
Boues radio-actives Emanla.	Holovarine.
Cachets du D ^r Bowell.	Hormotone.
Cantéine Bouteille.	Hormovarine Byla.
Capsules Joret et Hamolle.	Hydralin.
Chloral bromuré Dubois.	Hypochlorine.
Clisémine Longuet.	Indhaméline Lejeune simple.
Clonazone Daufresne.	Indhaméline Lejeune pluriglandulaire.
Complexes colloïdaux du D ^r Riquier.	Ixogyne.
Complextraits.	Kerlactine.
Comprimés d'Alibour.	Lachésine.
Comprimés Guillaumin.	Lacpinine.
Crédone Dehaussy.	Lactophorine Vigier.
Créosoforme Lambiotte.	Lauréol médicinal.
Cryptargol Lumière.	Leucagine.
Curiosan.	Lipéides Iscovesco.
Diathermie.	Maltea Moser.
Dioséine Prunier.	Malt pailleté Progil.
Dragées de mastophile Annic.	Menatol.
Dragées et élixir ferro-ergotés Mannet.	Ménosédine.
Ektogan Bocquillon.	Ménovarine.
Eléodermine.	Mensuosédyl.
Elixir de Virginie Nyrdaahl.	Mésosome.
Entéro-antigènes.	Métacuprol.
Eranol.	Méta vaccin.
Ergotine Lamante.	Mémitols.
Eucalyptine Lebrun.	Mictasol.
Eugynol.	Natrosyl.
Evine.	Néo-collargol.
Fango Fisch et C ^o .	Néol.
Félargent.	Néothorium Millot.
Férarsényl Gautier.	Nestosyl.
Fer Bravais.	Noviode.
Férovarine Vitalis.	Océline Grémy.
Floréase.	Oléo-mel laxatif.
Fluxine (gouttes).	Olethyle Benzyle.
Formyl.	Onction Leysin.
Galabactéine.	Opothérapie Henning.
Galaactogil.	Ovarine Tisy.
Gobérol.	Ovarnon.
Glycocarpine.	Ovules halogènes du D ^r Bern (voir Gouttes Halogènes).
Glyco M.	Ovules Ivula Pearson.

Ovules Roche.	Sirop de Blancard.
Oxydothyrine Paris.	Sistomensine Ciba.
Oxydovarine Paris.	Sornyal.
Panbiline.	Spasmalgine Roche.
Papavéryl.	Spyrolides.
Pelévine.	Suppo-Gynals.
Pelvisédol.	Sympathyl Chantereau.
Péricols du D ^r Legros.	Tablettes Zéva.
Pilules de Blancard.	Tampol Roche.
Pilules héléniennes Naud.	Théinol.
Pituilobine Byla.	Thigénol Roche.
Plasma de Quinton.	Thymol Doré.
Pommade Noëlline.	Tot-Hamelis.
Poudre Gynule.	Utéramine.
Pulsamone.	Uvargol.
Pyo-amphogel.	Vaccinothérapie atoxique
Pyréthane.	Cépède.
Rectagine.	Vaccins Ronchèse (ampho-
Réthargine.	vaccins).
Rhodazil.	Vascurol.
Salantale.	Végéto externe.
Salubrine Phénix.	Veinofluine.
Sanédrine.	Veinoposine.
Sanoformine.	Veinosine.
Saven Pérusol.	Veinotrope.
Sécacornine Roche.	Vioforme Ciba (Ovules au).
Sédol.	Vin et sirop Nourry.
Sels du Jura.	Vitargyl.

X. — HÉMOSTATIQUES

Acésine Guillaumin.	Ergotine Lamante.
Amibiasine.	Gouttes fluxines.
Ampoules de Sécacornine	Gynergène Sandoz.
Roche.	Hémoluol.
Anthéma.	Hémopectal.
Arhémapectine Gallier.	Hémostyl du D ^r Roussel.
Belhémine.	Kerlol.
Boricine Meissonnier.	Sécacornine Roche.
Calcional.	Séroma.
Calcium Sandoz.	Séro-Sérum Rivier.
Capsellase.	Sérum Normet.
Chloral Géranié.	Sirop phéniqué Vial.
Chloro-Calcion.	Solucalcine.
Citrase.	Spectrol.
Clisémine Longuet.	Utéramine.
Complexes colloïdaux du	
D ^r Riquoir.	

**XI. — MALADIES INFECTIEUSES
ET PARASITAIRES**

A. D. Grosjean.	Elixir Ducro.
Adrialgine.	Entérozone.
Agamentol.	Eranol.
Amibiasine.	Eucalyptine Le Brun.
Ampho-vaccins.	Fer Bravais.
Ampoules suractivantes	Ferricodile.
Leysin.	Ferrocodile.
Aniodol.	Gambéol.
Antalgot Dalloz.	Germoclasine Ch. Gautier.
Antigrippine Midy.	Golarsyl Meurice.
Antiphlogistine.	Gonacrine.
Arsaminol.	Goyl Meurice.
Arsylène Roche.	Granules des Vosges.
Artoradine.	Graumanyl Meurice.
Bacté-phages.	Grippol.
Bacté-rhino-phage.	Haemaboeol.
Bactériophages Leclerc.	Hermophényl Lumière.
Bloentérase.	Hyrganol.
Biopulmol.	Hypodermozone.
Bismuth Desleaux.	Iodaseptine Cortial.
Buomine.	Iode organique Boissy.
Cachets du D ^r Boyeill.	Iodinjectol Jammes.
Cachets Kapytan.	Iodo-Maisine.
Cacodyle Gonnon.	Iodométine.
Cafacétyl Codéine Bœglin.	Kerlactine.
Caféine Invar.	Kola granulée Astier.
Calmosuppos antither-	Kolatinés.
miques.	Lacrenile Meurice.
Capillairal.	Lantol.
Carbonate de bismuth.	Leucoseptyl.
Céphamétine.	Libérine.
Cervol.	Lipodéterpenol.
Cetémol.	Liposeptine.
Chardyl Meurice.	Luarsyl.
Chénanthol.	Magnésium Hardy.
Chloramine Freyssinge.	Malarsan.
Chrysemine.	Mésothorium Bulsson.
Colloïdes Amicros.	Micelliode.
Complexes colloïdaux du	Mictoseptol.
D ^r Riquoir.	Moranyl.
Comprimés Salvé.	Mycolysine.
Crédonc Dehaussy.	Narsénol.
Crésentyl.	Néo-arsycodyle.
Cryogénine Lumière.	Néo-collargol.
Cryptargol Lumière.	Névorol Rafey.
Curatine Brunet.	Névralgol Brossara.
Curatoxine Vendel.	Névrosol.
Curoxyure.	Nopline Vicario.
Diénil.	Novarsenobenzol Billor.
Di-uroiodine.	Nucléatol Robin.
Electrargol.	Odynal Chevalier.
Electrocuprol.	Orargol Amicros.
Elgine Julien.	Ozonaire.

Panbiline.	Stovarsol.
Panfèbrine.	Strychnal Longuet.
Pèrasièdol.	Sucroquinine Ch. Gautier.
Pharmetan Meurice.	Sulfuryl Monal.
Phosote Lambiotte.	Suppositoires Pyrax.
Physiosthénine.	Suppositoires Corbière.
Phytinate de quinine Cyba.	Tablettes Perroud.
Pneumo-Lipase.	Tænifuge Bardet.
Poudre Paterson.	Tænifuge du D ^r Jacquème.
Protidyne.	Tænifuge français du
Protolysine Ch. Gautier.	D ^r Duhourcau.
Pyoformine.	Tænifuge Kirn.
Pyréline Collas.	Théisine Dubat.
Pyréthane.	Thémsaline.
Quergémol.	Théosalvose.
Quinarsol fébrifuge.	Thiosyl.
Quinéase.	Tiodine Cognet.
Quinéine.	Tréparsol.
Quinio-Goyl Meurice.	Tri-iodo-Ercé.
Quinobrome.	Tryparsamide.
Quinoforme Lacroix.	Tubérol.
Quino Thorium.	Urénile Meurice efferves-
Quinio-Stovarsol.	cent.
Quinidine Duricz.	Urisanine.
Radiotropine.	Uroformine Gobey.
Rhéothymine Ch. Gauthier.	Urométine Lambiotte.
Rhinhistol.	Urosalyl.
Rhodarsan.	Urosan Dufayard.
Rhoféine.	Uvargol.
Sanluol.	Vaccinothérapie atoxique
Septicémine Cortial.	Cépède.
Séroquinol injectable.	Vaccin anti-grippal du
Soluprotine Roche.	professeur Minet.
Solution Bardet.	Vaccins Ronchèse (ampho-
Staphylase.	vaccins).
Staphylo-coccine Fraquet.	Véralgine Vermirène Audi-
Sthénoléine.	bert.

XII. — OPHTALMOLOGIE

Acécoline.	Cryptargol Lumière.
Aniodol.	Diathermie.
Bicollyre.	Félargent.
Boricine Meissonnier.	Génostrychnine.
Collyres Chibret.	Glycocarpine.
Comprimés d'Alibour	Onction Leysin.
Conjonctol.	Ophtalmine.

Pommades ophtalmologiques Châbret optima.	Tubes Dulcis.
Sanédrine.	Tubes ophtalmologiques Ferlux.
Scurocaine.	Vaccinothérapie atoxique Cépède.
Silicyk.	Végétol externe.
Thigénol Roche.	Vitargyl.
Tiodine Cognet.	
Tubes du D ^r Guiraud.	

XIII. — OPOTHÉRAPIE - VACCINOTHÉRAPIE - PRODUITS DIVERS

A. D. Grosjéan.	Extrait surrénal Meurice.
Afatyl.	Folliculine Choay.
Alysine.	Formo-vaccins (vaccins Luciana).
Ampho-vaccins de Ronchèse.	Galactogil.
Ampoules suractivantes Leysin.	Gastricine du D ^r Duhourcau.
Anthraxone.	Globules Romon.
Antigénines.	Gonagone.
Antivirus.	Granions de Fouard.
Arsenicaux Bouty.	Grippol.
Bacté-coli-phage.	Hémopanbiline.
Bacté-phages.	Hépatol Byl.
Bactériophages Leclerc.	Hépatrol.
Bacté-Staphy-Phage.	Holovarine.
Bains médicamenteux du D ^r Fayes.	Hormobiline.
Billivaccin anticolibacillaire.	Hormolaxine.
Billault (Produits).	Immunizols Grémy.
Blennosine.	Immuno-antivirus.
Bolécise Monal.	Immuno-vaccins.
Calcional.	Iodothyroïdine Catillon.
Calcozymase.	Iodures Souffron.
Cholergine.	Irovarine Tisy.
Colitique.	Kerlactine.
Collidine Laleuf.	Leysin.
Complexes colloïdaux du D ^r Riquoir.	Lipoides Iseovesco.
Complexextraits.	Mamelline Meurice.
Dmelcos.	Méta vaccin.
Edo vaccins.	Néo-Sphérulines Moncour.
Entéroxin Leclerc.	Ocréine Grémy.
Entéro-vaccin Lumière.	Opodermyl.
Euphoryl.	Oponuclyl.
Eutensyl Grémy.	Opothérapie associée du D ^r Fraysse.

Opothérapie Bouty.	Salantale.
Opothérapie Byla.	Salvénase du D ^r Duhourcau.
Opothérapie Choay.	Sphérules synergétiques Moncour.
Opothérapie Fourrier.	Stalysine.
Opothérapie Henning.	Staphylagone.
Opothérapie Moncour.	Taburol Monal.
Opothérapiques Meurice.	Tébéphaguine Fornet.
Opothérapiques Péhissier.	Thyroidine Meurice.
Opozons Lumière.	Thyroïdine Roche.
Orchitine Meurice.	Vaccin anti-asthmatique du professeur Minet.
Osmo-vaccins P. L.	Vaccin anti-grippal du professeur Minet.
Ostéo-Hépatine.	Vaccin anti-pneumonique du professeur Minet.
Ovaridine Meurice.	Vaccin de Weill et Dufour.
Ovarine Meurice.	Vaccinothérapie atoxique Cépède.
Ovarine Tisy.	Vaccins atoxiques stabilisés.
Ovarnon.	Vaccins bactériens I. O. D.
Oxydothyridine Paris.	Vaccins Clin.
Oxydovarine Paris.	Vaccins de Ronchèse (ampho-vaccins).
Panbiline.	Vaccins Bruschetti.
Pancrépatine Laleuf.	Vaccins « Sténé ».
Panfèbrine.	Vaclydun.
Panglandine.	Yo-Androl.
Phylactone Byla.	
Prézymase.	
Propidex.	
Propidon.	
Proxylases.	
Pyo-amphogel Ronchèse.	
Pyoformine.	
Rectopanbiline.	
Rhéantine Lumière.	

XIV. — OTO-RHINO-LARYNGOLOGIE

Acécoline.	Arhine Lambiotte.
Acéthylcholine Roche.	Auto Inhalation Legras.
Acodros.	Bacté-rhino-phage.
A. D. Grosjean.	Balmiga.
Adréroléine inhalant.	Baume Saint-Antoine.
Allocaine Lumière.	Boules Quies.
Ampho-vaccins.	Boricine Meissonnier.
Ampoules de spasalgine Roche.	Bulgarine Thepenier.
Anexol.	Cataplasme du D ^r Lelièvre.
Aniodol.	Chlorinol inhalant.
Anxiol.	Cibalgine.
Avanazol Couturieux.	Cimatryl.
Argybil.	Citrolargol.
	Clonazone Daufresne.

Cocaïne Midy.	Nestosyl.
Colluborine Dupuy.	Ordarsol.
Diathermie.	Orargol Amicros.
Dragées Benguê au menthol.	Oxymenthol Perraudin (tablettes).
Edistol.	Pastilles Fayes.
Eléodermine.	Pérubore.
Epholcine.	Phosorine.
Ercéhinol.	Pulvéol.
Eucalyptine Lebrun.	Pyo-amphogel.
Euphon.	Rhinadrol.
Formyl.	Rhino-Liposeptine.
Fornose.	Rhinistol.
Freinix.	Sanédrine.
Galform Lambiotte.	Sanex inhalant.
Glottyl.	Scurocaïne.
Glycécapine.	Scuroforme.
Glyco M.	Sédorhinol.
Goménol.	Septicémine Cortial.
Gosiérine Dalloz.	Séro-comprimés Méricux.
Gouttes Nican.	Silicyl.
Gouttes Malone.	Sirop Guillaiermond.
Granules des Vosges.	Sirop minéral sulfureux
Granulé minéral-sulfureux Crosnier.	Crosnier.
H yol.	Spasmalgine Roche.
Hypochlorine.	Staphylococcine Fraquet.
Inhalol.	Sulfoidol Robin.
Inhalo-bol.	Sulfoléine Rozet.
Inhalone.	Sulfo-Rhinol du D ^r Fayes.
Inhalo-sel.	Sulfureux Pouillet.
Inhaloxyl.	Sulfuryl Monal.
Inhalation Lancosme.	Suppositoires Corbière.
Inolène.	Topique nasal A. B. C. (néfitol).
Iodo-Maisine (pommade).	Thigénol Roche.
Kidoline.	Thiorine.
Kinectine.	Tiodine Cognet.
Kipsol.	Tubérol.
Kydalose.	Ultra-Violets.
Léniforme.	Vaccin antigrippal du professeur Minet.
Mésiforme.	Vaccinothérapie atoxique
Mucosodine.	Cépède.
Nazophyl Darva.	Vaccins Ronchèse (ampho-vaccins.)
Néfitol (voir Topique nasal A. B. C.).	Végétol externe.
Néo-collargol.	Verticurine.
Néol.	Vitargyl.
Néopancarpine.	

XV. — RECONSTITUANTS - RECALCI-
FIANTS - TONIQUES

Actine.	Céréosine Dehaussy irradiée
Adral.	Céréosine Dehaussy simple.
Adrénaline Invar.	Cérinil.
Alexime.	Cériomine.
Aliment Tinardon.	Chloro-calcion.
Ampoules Churchill.	Chloro-magnésion.
Ampoules suractives	Cholergine.
Leysin.	Cinalose.
Amunine.	Citrase.
Amylodiastase Thépénier.	Clupeyl.
Antasthène.	Colloïdes Amicros.
Antiphi.	Colloïdogénine du D ^r
Ardogène.	Bayle.
Arrhénal Adrian.	Complextraits.
Arrhénomartiol.	Comprimés Roche de Thio-
Arrhénuclène Bergevin.	col.
Arsenicaux Bouty.	Créosal Dubois.
Arséniode Buriat.	Crescol.
Arsi-strychnal Longuet.	Cytobiase.
Asycodyle.	Cyto-manganol Corbière.
Arsylène Roche.	Cytosérum Corbière.
Ascoléine Rivier.	Dialyl.
Bain Carré.	Diasés Progil.
Baumolacpinine.	Diastogène Dehaussy.
Beef Lavoix.	Doloma injectable.
Belhémine.	Dolophos.
Béryl du D ^r Fayes.	Dragées Hecquet.
Biarsol.	Dragées névrosthéniques
Biocalcine.	Yse.
Biocalcose Chevretin.	Dryco.
Biodynamine.	Electromartiol.
Biogénol Demasles.	Elixir Duchamp.
Bionergy.	Elixir Ducro.
Bioplasmyl.	Elixir Dussaud.
Biophytol.	Endocalcase.
Biotrignon.	Entérozone.
Biozol.	Eubiol.
Blédine Jacquemaire.	Extrait de céréales Adrian.
Bouchon Bouteille Emania.	Eucytol.
Boues radioactives Emania.	Eudynol.
Cachets Roche de Thiocol.	Extrait de malt français
Cacodyle Gonnon.	Déjardin.
Cacodyline Jammes.	Fenugrène.
Cacodylo-phosphate vital	Fer Bravais.
de Jacquemaire.	Fer Larcade.
Calcium Sandoz.	Féroxal Buisson.
Capsules de Morrhuine	Ferricodile.
Puy.	Ferrocodile.
Capsules Taetz à l'ext. de	Ferrophytine Ciba.
foie de morue lécithiné.	Fixase.
Céréalose.	Fludiose.
Cérébroil Leysin.	Fluodyl.
Cérébrosthénine Dallin.	Fotossan Ciba.

Fortossan irradié.	Irradiol.
Forxol.	Irrastérine.
Fosfoxyd Carron.	Ixiun.
Fosyls Carron.	Jémalt Wander.
Gaduamine.	Jus de raisin Le Quctidien.
Gaduase.	Jus de raisin Pampryl.
Gaurol.	Kina Elzévir.
Gélocalcine.	Kola granulée Astier.
Génergosine.	Kolarsine.
Génothéniques.	Kolatinés.
Glandocalcyl.	Kreptol.
Globugénol Chanal.	Lactophorine Vigier.
Gloma.	Laxadiase.
Glycérophosphate Dalloz.	Lécithosine Robin.
Glycérophosphate Jacquemaître.	Limol Churchill.
Glycérophosphate Robin.	Lipiodol Lafay.
Glyctone phosphatée Charrière.	Lipocalcine.
Glyphospher.	Lipoides Isovesco.
Gouttes Magalo.	Liposplénine du Dr Groc.
Gouttes paldophiles.	Magol Churchill.
Granulés Caresmel.	Magnésium Hardy.
Granules de Pantofort du Dr Boveil.	Maltase Fanta.
Granulé minéral sulfureux Crosnier.	Maltea Moser.
Heliostérine.	Malt français Déjardin (Extrait de).
Hémagénine Giraud.	Malt pailleté Progil.
Hématoquina Trançoul.	Malt Wander.
Hémoantitoxine Sofos.	Mancobène.
Hémo-Cyto-Sérum Corbière.	Mangaine.
Hémofixine Branchu.	Mangano-phosphal Julica.
Hémoglobine Deschiens.	Mangarsenic.
Hémopaniline.	Marinol.
Hémophagosthyl.	Maté Douglas.
Hémoplas Lumière.	Mésotherium Buisson.
Hémostyl du Dr Roussel.	Métalase.
Hémotonine.	Métharfer Bouty.
Hépanème.	Métharsol Bouty.
Hépaphos.	Micelliodc.
Héparmone.	Minergil.
Hépatrol.	Morisland irradié.
Héracléol.	Morrhualène Gautier.
Hipposarcine Roy.	Morrhuéline Jungken.
Histocalcine.	Morrhuel.
Histogénol.	Morrhuxine.
Holos.	Morubiase.
Hyperstyl.	Moruxase.
Hypodermozone.	Musculogénol.
I. A. M.	Musculosine Byla.
Injection et gouttes Clin.	Néoarsite.
Iodalose Galbrun.	Néo-Arsycodile.
Iodarsenic Guiraud.	Néo-Calcifine.
Iodocalcium.	Néo-Rhomnol.
Ionyl.	Nergine Heudebert.
	Nervocifline Tissot.
	Neuro-Pax.
	Neuroplasma Fort.
	Neuroplasma Massif.

Neuroplasmine Fort.	Pilules Gyp.
Neuropol.	Plasma de Quinton.
Neurosine Prunier.	Plurion Coutaricux.
Neurotrol.	Pneumo-Lipase.
Neurotrophol Byla.	Poliol Churchill.
Névarstite.	Polyminéral Fort.
Névrosthénine Freyssinge.	Produits Pennès.
Nucléarsitol Robin.	Prosthénase Galbrun.
Nucléatol Robin.	Protéobiol.
Nucléigène.	Quassia-Kina Rabot.
Nucléophorine.	Quassine Houdé.
Nuclémose.	Quergémol.
Nutrobiase.	Quina Baron.
Œnophos.	Quinarsol antianémique.
Opocalcium.	Quinéine.
Opocalcium irradié.	Quinoidine Duriez.
Oponucyl.	Réalphème.
Orexyt.	Reconstituant Mary.
Oriphol.	Résurrex.
Ostéo-Hépatine.	Rhommol.
Ostéline.	Sanas.
Ostréine.	Sanguil.
Ovo-Lécithine-Billon.	Sanguine irradiée.
Ovomaltine.	Santhéose.
Ozobiase.	Sarco sérum Iscovesvo.
Panbiase.	Sels du Jura.
Pancrinol du D ^r Debat.	Séroma.
Pangaduine.	Séro-sérum Rivier.
Panglandine.	Sérosthényl Bouty.
Panhémol.	Sérum ferrugineux Fraisse.
Parathyrocalcine Moncour.	Sérum névrosthénique
Peptokola Robin.	Fraisse.
Peptonate de fer Robin.	Sérum névrotone.
Peptone Vassal.	Sérum Normet.
Pernaemon.	Sidérarsan.
Persodine Lumière.	Silicyl.
Phagosthyl.	Sirop aux Hypophosphites
Phiamine.	Fellows.
Phosoforme.	Sirop de Blancard.
Phosol Quinet.	Sirop de Lovel.
Phospharsol.	Sirop Famelet.
Phospharsyl.	Sirop minéral sulfureux
Phosphates du D ^r Pinard.	Crosnier.
Phosphate Vital de Jacquemaire.	Sirop Roche au Thiocol.
Phosphatine Falières.	Sirop Tinardem.
Phospho-Fluor Beynet.	Solution Bardet.
Phosphogaiacol Mary.	Solution Coirre.
Phospholéose Demasles.	Spectrol.
Phosphopinal Juin.	Splénarmone.
Phostaniol.	Splénomagnésium.
Phostyl.	Sténergine.
Phyllossan.	Stérinase Vincent.
Phytine Ciba.	Stérogyl.
Phytogénine Byla.	Sthénoléine.
Phytosplénol Plé.	Strychnal Longuet.
Pilules de Blancard.	Sulfarsiode.
	Sulfurine du D ^r Langlebert.

Supernucléine Legrand.	Vanucléol.
Sylcase.	Végéphos.
Synergyl Vadam.	Vénécine.
Taburof Monal.	Vin de Baudon.
Thiocol Roche.	Vin de Bugeaud.
Thyroxine Roche.	Vin de Lavoix (voir : Beef
Tonikéine Chevretin.	Lavoix.
Tonique Gonnon.	Vin et sirop Nourry.
Tonique Roche.	Vin Girard.
Tonudol.	Viosten.
Total Tonic.	Vioxyl.
Tréphonyl du D ^r Roussel.	Vitacalcine Moncour.
Tricalcine.	Vitadone.
Triféryl.	Vitamine Rogier.
Triganol Vigier.	Vitaminol.
Tymogalcine.	Vitamorrhaine.
Ultracao Laurençon.	Vitastérol.
Ultra-violets.	Vitergomine.
Ultra vitamine 4.	Vivoléol.
Uvé.	Zohol.
Uvéstérol.	Zomine du professeur Ch.
Vanadarsine Guillaumin.	Richet.
Vanadine Chevrier.	Zomo-Musculosine Byla.

XVI. — STOMATOLOGIE

Allocaine Lumière.	Névrosol.
Boricine Meissonnier.	Odarsol.
Borostyrol.	Parathyrocalcine Moncour
Chloral Géranié.	Poudre Paterson.
Cachets du D ^r Boveil.	Pulvéol.
Carbonal magnésien.	Pyréthane.
Elzévir dentition.	Sanogyl.
Fluosalyl Beaugourdon.	Scurocaine.
Glyco M.	Sirop Teyssède.
Gosiérine Dalloz.	Scuroforme.
Inolène.	Stovarsol.
Lait de magnésie Phillips.	Tablette oxymentho Per-
Mésosome.	raudin.
Nestosyl.	Tiodine Cognét.
Névoral Rafey.	Ultra-violets.

XVII. — SYPHILIS

Acétylarsan.	Kolarsine.
Algatan.	Lipogyre Ciba.
Arquéritol Lesuré.	Lipiodine Ciba.
Arsaminol.	Lual.
Arsebenyl Meurice.	Luarsyl.
Bénzo bismuth Millot.	Ludin.
Biazan.	Métarsénobenzol Saca (voir Uclarsyl).
Biodermyl Monal.	Musculargyre.
Biquinyl Meurice.	Muthanol.
Bisermol Vigier.	Néoby-Hg Trouette-Perret
Bismhydral.	Néolacol.
Bismutartrol.	Néo Mésarca Roche.
Bismuthyl Meurice.	Néo-Riodine.
Bismuthion Couturieux.	Néo-Tréparsénan.
Bismuthoidol Robin.	Néo-Trépol.
Bivatol.	Novargyre.
Cacodyline Jammes.	Novarsénobenzol Billon.
Cardyl.	Oliolase Corbière.
Comprimés Salvé.	Oxymuth Saca.
Curaluès.	Pilules de Blancard.
Curiodé.	Pilules Lémery
Cyanhermine.	Pilules Philippe.
Elixir Déret.	Préventyl.
Elixir Hymel.	Protolysine Ch. Gautier.
Elixir iodépuratif Pépin.	Quinby.
Elixir Spes.	Quinby soluble.
Enésol.	Quinimuthol Saca.
Epicral.	Rhodarsan.
Éranol.	Riodine.
Erythroluès.	Rob Oberlin.
Galyl.	Rubyl.
Gambéol.	Salvatyl.
Globules Fumouze.	Sirop de Blancard.
Golarsyl Meurice.	Sirop iodermol Vigier.
Goyl Meurice.	Sirop minéral sulfureux
Granulés minéral sulfureux Crosnier.	Crosnier.
Hectargyre.	Sirop Nevra.
Hectine.	Solmuth.
Hermophényl Lumière.	Stovarsol.
Huile grise Ercé.	Sulfarsiodé.
Ioda.	Sulfoidol Robin.
Iodalose Galbrun.	Sulfo-Mésarca Roche.
Iode organique Boissy.	Sulfo-Tréparsénan.
Iodo-bismuthate de quinine Fraisse.	Sulfuryl Monal.
Iodo-bismutha Ercé.	Suppargyres du D ^r Faucher.
Iodogénol Pépin.	Suppositoires Corbière.
Iodo-Maisine.	Suppositoires Hymel.
Iodone Robin.	Suppositoires Rocav.
Iodurase.	Tiodine Cognet.
Iodure Philippe.	Tréparsénans.
Iodures Souffron.	Tréparsol.

Trépol.
Trépoquinol.
Tryparsamide.

Uclarsyl.
Urotodine.
Veinargyre.

XVIII. — SYSTÈME NERVEUX

Acécoline.	Borosodine Lunnière.
Actine.	Boues radio-actives Emania.
A. D. Grosjean.	Bouchon Bouteille Emania.
Alepsal Génévrier.	Broméine Montagu.
Alexime.	Bromiase.
Algochratine.	Bromogénol Pépin.
Allocaine Lumière.	Bromo-Maisine.
Allonal Roche.	Bromone Robin.
Ampoules Boissy.	Bromovose.
Ampoules Churchill.	Bromures Souffron.
Ampoules de Pantopon Roche.	Cachets du D ^r Boveil.
Ampoules de Spasalgine Roche.	Calmo-suppos sédatifs.
Anestile Bengué.	Camphydryl Robin.
Angioxyl du D ^r Roussel.	Cantéine Bouteille.
Antasthène.	Cérébroll Leysin.
Anti-épileptique de Liège.	Cérébrosthénine Dalin.
Aphosal.	Chloral bromuré Dubois.
Ardogène.	Chloralosane.
Arrhénomartiol.	Chloroforme anesthésique Lambiotte.
Arrhénuclène Bergevin.	Chloro-Magnésion.
Arsylène Roche.	Chlormagnésium Fisch.
Azotyl.	Comitiol.
Bain Carré.	Complextraits.
Ballotyl.	Crédone Dehaussy.
Balsoforme.	Cytosérum Corbière.
Béatol.	Déclonal.
Belladénal Sandoz.	Delbiase.
Bellafoline Sandoz.	Dialacétine Ciba.
Bemax.	Dial Ciba.
Benzoflorine Julien.	Diathermie.
Biarsol.	Didial Ciba.
Biocalcine.	Doloma injectable.
Biocalcose Chevretin.	Dolophos.
Biodynamine.	Dragées du D ^r Gélinau.
Biogénol Demasles.	Dragées Hecquet.
Bionergyil.	Dragées Luneval.
Biophorine Girard.	Dragées névrossthéniques Yse.
Biophytol.	Élixir Duchamp.
Bioplasmine.	

Élixir Ducro.	Kolarsine.
Emgé Lumière.	Kreptol.
Erbamil.	Lacpinine.
Eudynol.	Lécithosine Robin.
Eupaveryl Pachaut.	Libérine.
Euphytose.	Limol Churchill.
Euronal.	Lipocérébrine Chevretin.
Eusomnine Bélières.	Lipoides Iscovesco.
Extrait de céréales Adrian.	Magnésium Hardy.
Fer ovarine Vitalis.	Magol Churchill.
Fluodyle.	Mancobène.
Forxol.	Mangano-Phosphat Julien.
Fosfoxyl Carron.	Marinol.
Fosyls Carron.	Métalase.
Freinix.	Musculogénol.
Gardénal.	Musculosine Byla.
Génergosine.	Maté Douglas.
Généserine.	Narcotile Bengué.
Genhyoscyamine.	Néo Rhommel.
Génoscopolamine.	Néotrophène.
Génosthéiques.	Nervocithine.
Génostrychnine.	Neurène.
Glycérophosphate Daltroz.	Neuréol.
Glycérophosphates Jacquemaire.	Neurinase.
Glycocarpine.	Neurobore.
Glykolaine Robin.	Neurocalcium.
Glyphospher.	Neuro-Pax.
Gouttes halogènes du Dr Bern.	Neuroplasma Fort.
Gouttes Magalo.	Neuroplasmine Fort.
Gouttes Malone.	Neuropol.
Granulé Caresmek.	Neurosine Prunier.
Granules de Pantofort du Dr Boveil.	Neurotrol.
Granules 3 cachets au phosphure de zinc.	Neurotrophol Byla.
Grassyl.	Névralgex Brossard.
Hémofixine Branchu.	Névrosan.
Hémoluol.	Névrosthéine Freyssinge.
Hémotonine.	Nopirine Vicario.
Hémypnal.	Novobrol.
Histocalcine.	Nucléophorine.
Histogénol.	Nyctal.
Hormotone.	Onophos.
Hyosciamine Houdé.	Opochol.
Hyperstyl.	Oponucylf.
Hypnosédine.	Ovolécithine Billon.
Hypnovel Vély.	Panglandine.
Injection et gouttes Clin.	Pantopon Roche.
Iodaselle Delamarre.	Passiflorine.
Ixium.	Passival.
Ionyl.	Paxène.
Kalmobrol.	Pepto-Kola Robin.
Kolatinés.	Percaïne Ciba.
Kola granulée Astier.	Phosforme.
	Phosol Quinet.
	Phosphates du Dr Pinard.
	Phosphate vital de Jacquemaire.

Hémoplasme Lumière.	Panhémol.
Hérostyl du D ^r Roussel.	Parathyrocalcine Moncour.
Hérédéol.	Pélospanines.
Hépasarcine Roy.	Péraziodol.
Histocalcine.	Perles taphosote Lambotte.
Histogénol.	Persodine Lumière.
Hormocline.	Phagosthyl.
Huile Gallina.	Phiamine.
Holos.	Phospharsyl.
Ioda.	Phosphates du D ^r Pinard.
Iodarsenic Guiraud.	Phosphate vital de Jacquemaire.
Iodaseptine Cortial.	Phospho-fluor Beynet.
Iodocalcium.	Phospho-galacol Mary.
Iodo-Maisine.	Phosphopinal Juin.
Iodonucléol.	Phosol Quinct.
Koch-I-Cidé Leysin.	Phosote Lambiotte.
Kolatinés.	Phostaniol.
Lécithosine Robin.	Phytine Ciba.
Lipocalcine.	Phytogénine Byla.
Lipoides Iscovesco.	Plasma de Quinton.
Liposplénine du D ^r Groc.	Pneumo-Lipase.
Malt Wander.	Pneumostyl Daguin.
Mancolène.	Polyminéral Fort.
Mangarsenic.	Poudre Paterson.
Marinol.	Prévalidine.
Marrubène.	Pulmosérum.
Métalase.	Quina Baron.
Micelliode.	Quinoidine Duriez.
Minergil.	Rézyl.
Miroxyl.	Rhizotania Chapotot.
Morisland irradié.	Sanas.
Morrhualène Gautier.	Sarcosérum.
Morrhuetine Jungken.	Séroma.
Morrhual.	Sérum névrotone.
Morrhuxine.	Sérum végétal du D ^r Cuguillière.
Musculogénol.	Sérum ferrugineux de Fraisse.
Musculosine Byla.	Sidérarsan.
Narçyl Grémy.	Silicyl.
Neuroplasma Fort.	Sirop Brahma.
Neuroplasma Massif.	Sirop de Lovel.
Neuroplasmine Fort.	Sirop Famel.
Nucléarsitol Robin.	Sirop Lanchat.
Nucléophorine.	Sirop phéniqué Vial.
Nucléomatose.	Sirop Roche au Thiocol.
Oliolase Corbière.	Solution Coirre.
Opocalcium.	Solution Pautauberge.
Opocalcium irradié.	Soluprotine Roche.
Orexyl.	Spasmalgine Roche.
Ostréine.	Spectrol.
Oxygénase.	Splénarmone.
Ozobiase.	Spléno-magnésium.
Ozonaire.	Stérinase Vincent.
Panbiase.	Sthénoléine.
Panbiline.	
Pancrinol du D ^r Debat.	
Pangaduine.	

Strychnal Longuet.	Urotodine.
Sulfoléine Rozel.	Uvé.
Sylcase.	Uvéstérol.
Tablettes oxyméthol Per-	Valthène.
raudin.	Vanadarsine Guillaumin.
Tébéphaguine Fernet.	Vanadine Chevrier.
Thalassotonine Vadam.	Vanucléol.
Thiocol Roche.	Végéphos.
Thiorine.	Vin de Baudon.
Tiodine Cognet.	Vin de Lavoix (voir Beef
Tonikéine Chevretin.	Lavoix.
Tonique Roche.	Viosten.
Total Tonic.	Vioxyl.
Tricalcine.	Vitacalcine Moncour.
Triganol Vigier.	Vitadone.
Triradol.	Vitastérol.
Tubercuséine Leysin.	Vitamorrhéine.
Tubérol.	Zomine du professeur Ch.
Tymocalcine.	Richet.
Ultra-violet.	Zomo-musculosine Byla.

XX. — TUMEURS - CANCER

Algocratine.	Dragées Adrian au chlo-
Anaclasine Ranson.	rure de magnésium.
Anéo Leysin.	Electrocuprol.
Aniodol.	Electro sélénium.
Backérine.	Élixir Ducro.
Borostyrol.	Gouttes halogènes du
C. 40.	D ^r Bérn.
Cachets du D ^r Boveil.	Gouttes Magalo.
Carbonal princeps.	Ixium.
Chéloidine.	Laxadiase.
Chloral bromuré Dubois.	Magnésium Hardy.
Chloro-Magnésion.	Mésothorium Buisson.
Chlormagnésium Fisch.	Métalase.
Clisémine Longuet.	Néolyses.
Complexes colloïdaux du	Néophage.
D ^r Riquoir.	Néotrophène.
Delbiase.	Nestosyl.
Diachusine.	Œnophos.
Diathermie.	Orthogénol.
Doloma.	Patholysine.
Doloma injectable.	Pellicules radifères du
Dolophos.	D ^r Vallet.
	Plurion Couturieux.

Phosphobrom.	Spléno-magnésium.
Phospho-fluor Becquet.	Sténergine.
Phosphopinal Juin.	Stovaine.
Phosthénine.	Strychnal Longuet.
Phostyl.	Strychnarsitol Robin.
Phylossan.	Sulfoidol Robin.
Phytine Ciba.	Sympathyl Chantereau.
Plasma de Quinton.	Syncaine.
Plexorine Vély.	Tablettes Hova (Hova-
Poliol Churchill.	ettes).
Polybromure Gonnon.	Taburoi Monal.
Poudre anti-épileptique	Tartrate Borico-potassique
« Cassarini ».	Pachaut.
Pulsamone.	Terpine Gonnon.
Pyréthane.	Thébaïl.
Quergémol.	Tiodine Cognet.
Quinoïdine Duriez.	Tonikéine Chevretin.
Résurrex.	Tonique Roche.
Rhoféine.	Total Tonic.
Rhomnol.	Tribromure Gigon.
Rutonal.	Triféryl.
Sandoptal.	Valbornine Rogier.
Scurocaine.	Valbrol.
Sédatoze.	Valéral Puy.
Sédobrol Roche.	Valériane Byla.
Sédol.	Valérianate Grignon.
Sédoneurol Dehaussy.	Valérianate Pierlot.
Sédormid Roche.	Valériane Pachot.
Sédosine.	Valérianose Gigon.
Sérum névrosthénique	Valérinodor Malmanche.
Fraïsse.	Valérium Paul Thibault.
Sérum névrotone.	Valéro-menthol.
Sicopion.	Valéronal.
Sidérarsan.	Vanadarsine Guillaumin.
Sirop aux hypophosphites	Vanadine Chevrier.
Fellows.	Vaso-Neurine.
Sirop du D ^r Gelineau.	Végéphos.
Sirop Teyssède.	Vériane Buriat.
Solution Laroyenne.	Vérocodal-Bœglin.
Somnifène Roche.	Véronidia Buisson.
Somnothyrol.	Vloxy.
Sonéryl.	Viscosérum.
Soporaloze.	Viscum Zyma.
Soporigène Delqué.	Vitacalcine Moncour.
Spasmalgine Roche.	Zohol.
Spasmine Jolly.	Zomo-musclosine Byla.

XIX. — TUBERCULOSE

Actine.	Comprimés Roche de Thio-
Adral.	col.
A. D. Grosjean.	Créosal Dubois.
Algatan.	Crescol.
Allochrysine Lumière.	Crisalbine.
Aloysine.	Cryogénine Lumière.
Ampoules Churchill.	Cryodial du D ^r E. Maigre.
Ampoules de Spasalgine	Curiodé.
Roche.	Cytobiase.
Amylodiastase Thépenier.	Cyto-Sérum Corbière.
Angiolymphe du D ^r Rous.	Diasés Progil.
Aniodol.	Dicaliodé.
Antiphi.	Dioradin.
Antiphymase Meurice.	Doloma injectable.
Antiphymique Vadam.	Elbon-Ciba.
Arsénicaux Bouty.	Electrocuprol.
Arrhénal Adrian.	Élixir Duchamp.
Arséniode Buriat.	Élixir Duero.
Arsylène Roche.	Élixir Dussaud.
Ascoléine Rivier.	Élixir thiogatacolé Arque-
Azotyl.	vauz.
Bactioxyne.	Endocalcase.
Balsamol Lescène.	Eniède Lefèvre.
Beef Lavoix.	Eranol.
Biarsol.	Eubiol.
Blocalcine.	Eucalyptine Le Brun.
Blocalcose Chevretin.	Eucytol.
Blonergyol.	Féroxal Buisson.
Biophytol.	Ferrophytine Ciba.
Biopulmol.	Fixase.
Biotrignon.	Fludiose.
Cachets du D ^r Bovell.	Fluodyle.
Cachets Roche de Thiocol.	Fortossan Ciba.
Cacodyle Gonnon.	Fortossan irradié.
Cacodyline Jammes.	Fosfoxyll Carron.
Calcium Sandoz.	Gaduamine.
Capsules Dartois.	Gélocalcine.
Capsules de Morrhuine Puy.	Génatropine.
Céréossine Dehaussy simple.	Glandocalcyl.
Cérinil.	Globugénoï Chanal.
Cériomine.	Gloma.
Chloro-calcion.	Glyctone phosphatée Char-
Cholergine.	rière.
Choline « Roche ».	Gomenol.
Cinalose.	Gouttes livoniennes de
Cineyl Grysa.	Trouette-Perret.
Cinnozyl.	Gouttes Nican.
Clisémine Longuet.	Gouttes paidophiles.
Clupeyl.	Gouttes phospho-calciques.
Codoforme.	Gouttes scandinaves.
Colloïdogénine du D ^r Bayl.	Granulé Caremel.
Complexés colloïdaux du	Hémoantitoxine Sofos.
D ^r Riquoir.	Hémofixine Branchu.
	Hémoglobine Deschiens.

Polyiodure Gonnon.
Pyréthane.
Radiolysine.
Résurrex.
Sédol.
Sélieniol.

Spléno-magnésium.
Supernucléine Legrand.
Vernis à la Diachusine
arsénicale.
Verrulyse.

Deuxième Partie



83218

DICTIONNAIRE DE SPÉCIALITÉS PHARMACEUTIQUES

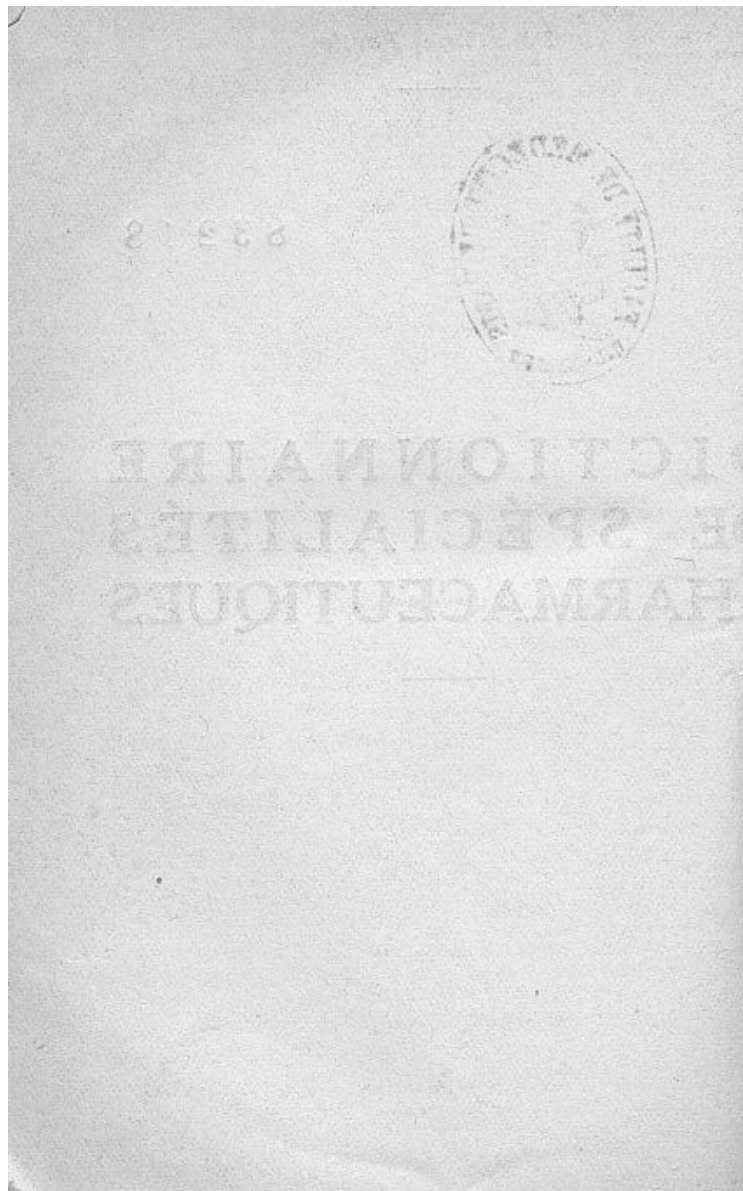

ABSURIC

Le meilleur solvant de l'acide urique,
Le plus puissant antiseptique urinaire.

Composition. — Citro-lactate de lithine.
Pipérazine, uréotropine, sulfosalicylate de
quinoléine.

Indications. — Affections des reins et
de la vessie (néphrites, pyélo-néphrites,
cystites, urétrites, etc.), Gouttes, arthri-
tisme, gravelle, rhumatismes, artério-
sclérose, dysenterie amibienne.

Posologie. — 4 à 6 cuillerées à café par
jour dans un demi-verre d'eau sucrée.
Le flacon : 16 fr.

Laboratoire BÉLIÈRES
19, rue Drouot — PARIS (IX^e).

ACÉCOLINE

(Acétylcholine stabilisée).

Substance hypotensive, vaso-dilatatrice des arté-
rioles de la périphérie et des membres, sédati-
ve des spasmes artériels ; excitante du vague.

Indications. — Hypertension artérielle dans toutes
ses manifestations, Troubles vasculaires par spasmes
artériels, cérébraux, oculaires, etc., Maladie de Ray-
naud, Claudication intermittente, Artérites sténo-
santes, Gangrènes juvéniles, sennés, etc., Déséquilibre
vago-sympathique, Coliques de plomb, Sueurs des
tuberculeux.

Présentation et mode d'emploi. — Boîtes de 6 am-
poules dosées à 2, 5, 10, 20 centigrammes d'Acétyl-
choline stabilisée pour injections sous-cutanées ou
intramusculaires.

Pas d'intolérance, pas de toxicité.
Littérature sur demande. Préciser les indications qui
intéressent.

Laboratoires LEMATTE et BOINOT,
Docteurs en pharmacie,
52, rue La Bruyère — PARIS,
Télégr. : Chevrematte 90 Paris.

ACÉSINE GUILLAUMIN

Composition. — Pommade à base d'extrait de capsules surrénales de chlorétone et de stovaïne.

Propriétés. — Agent analgésique et vasoconstricteur de grande efficacité, dont les propriétés peuvent être utilement mises à profit, en particulier dans le cas d'hémorroïdes externes ou internes.

Indications. — Hémorroïdes, fissures et prurit de l'anus, démangeaisons de la même région, engelures, gerçures.

Mode d'emploi. — L'Acésine se présente en tubes d'étain. On applique gros comme un pois de la pommade sur les hémorroïdes externes ; quand les hémorroïdes sont internes, visser sur le tube la canule qui l'accompagne et introduire la pommade dans le rectum. Renouveler les applications 3 ou 4 fois par jour.

Prix : 15 francs.

Laboratoires **ANDRÉ GUILLAUMIN**
13, rue du Cherche-Midi — PARIS

ACÉTYLARSAN

Oxyacétylaminophénylarsinate
de diéthylamine.

Solution stérile, non irritante, injectable dans le muscle ou le tissu cellulaire sous-cutané. Bien toléré. Toxicité réduite.

Indications. — **Arsénothérapie de la Syphilis et des Spirilloses par les voies sous-cutanées ou intramusculaires.**

Présentation et posologie. — *Acétylarsan pour adultes* : solution à 23,6 p. 100, 1 cc. = 0 gr. 05 d'Arsenic. Ampoules de 3 cc.

Acétylarsan infantile : solution à 9,4 p. 100, 1 cc. = 0 gr. 02 d'Arsenic. Ampoules de 2 cc.

Injections hebdomadaires ou bi-hebdomadaires (consulter les Notices spéciales).

Société Parisienne d'Expansion Chimique

« SPÉCIA »

86, rue Vieille-du-Temple — PARIS (III^e).

ACÉTYLCHOLINE « ROCHE »

Chlorhydrate d'Acétylcholine en solution
glucosée à 5 p. 100.

Rigoureusement stabilisée.

Ether-sel de la Choline possédant une action hypotensive cent mille fois plus grande pour un degré de toxicité seulement trois fois plus élevé.

Indications thérapeutiques. — Toutes affections vasculaires périphériques d'origine artérielle, spasmes, artérites sténosantes, troubles fonctionnels de l'hypertension artérielle ; maladie de Raynaud, claudication intermittente, ulcères des moignons, gangrènes pré-sénile, sénile et diabétique ; sueurs profuses, hyperhydroses, coliques de plomb ; ozène.

Avantages. — Sous forme d'ampoules de 1 et de 2 cc. (dosées à 0,05 et 0,10), l'Acétylcholine « Roche » se conserve indéfiniment, ainsi que l'ont démontré de multiples essais physiologiques et chimiques et présente donc la garantie d'une *stabilité absolue*.

Action immédiate, constante et sûre.

Modes d'emploi et doses. — En *injections sous-cutanées ou intramusculaires* indolores, sans danger.

En général : 10 à 20 cg. en une seule injection 1 à 2 fois par jour. Dans les troubles hypovagotoniques : 5 cg. en une injection sous-cutanée une fois par jour.

Dans l'ozène : en badigeonnages, 2 par semaine.

Produits

F. HOFFMANN-LA ROCHE et C^{ie}

21, place des Vosges — PARIS (III^e)

ACIMYL

Traitement des affections du Tube digestif.

ACIMYL GRANULÉ

Composition. — Citrate trisodique, Pepsine, Essences stimulantes.

Indications. — Hypopepsies, Estomacs paresseux.

Dosés. — Une à 3 cuillères à café après les repas.

Prix pour la France : 12 francs.

ACIMYL-POUDRE

Composition. — Anti-acides, Citrate trisodique, Kaolin, Pancréatine, Phosphates.

Indications. — Hypérchlorhydrie, Estomacs suractivés.

Dosés. — Par cuillères à café après les repas.

Propriétés. — Analgésie instantanée, Rééducation rapide.

Prix pour la France : 15 francs.

Laboratoires **RENÉ MONIMART**

Docteur en pharmacie.

23, rue du Grand-Cerf — MEAUX (S.-et-M.).

ACODROS

Composition. — Préparation à base d'aconitine stabilisée, XX gouttes contiennent 1/10^e de milligramme d'Alcaloïde.

Action thérapeutique. — Décongestif, sédatif, analgésique, diaphorétique.

Indications. — Grippe, coryza, inflammations et infections de l'appareil respiratoire.

Mode d'emploi. — *Adultes* : XV à XX gouttes 2 à 3 fois par jour dans un liquide quelconque.

Enfants (au-dessous de 5 ans) : 2 gouttes par année d'âge.

Prix : 10 francs.

Laboratoires **BOUVELOT**

62, rue d'Antibes — CANNES (A.-M.)

AGOLITOL

Topique intestinal.

Composition. — Charbon organique pur à pouvoir d'adsorption élevé. Carbonate de calcium pur amorphe, salicylate de Bismuth, Peroxyde de magnésium, Belladone pulvérisée titrée.

Présentation. — Poudre et granulé.

Propriétés. — Topique intestinal de choix, neutralisant et sédatif. Régularise les réactions chimiques du milieu intestinal, entrave les fermentations anormales et les putréfactions, modifie la flore microbienne, adsorbe les toxines.

Indications. — Colites, entérocolites, typhocolites, stases colitiques, fermentations acides, dysenteries, entérite des tuberculeux.

Doses. — 1 cuillerée à entremets délayée dans 1/2 verre d'eau le matin à jeun et 1/2 heure avant les repas de midi et du soir.

LANCOSME

71, avenue Victor-Emmanuel-III — PARIS (VIII^e).

ACTINE

(Produits irradiés)

Forme. — Poudre légère dénuée de goût.

Indications. — *Reconstituant physiologique général* : Rachitisme, Troubles de croissance, Déminéralisation, Dentition, Ostéomalacie, Allaitement, Anémie, Chlorose, Asthénie, Pré-tuberculose, Convalescence, Surmenage.

Composition. — Vitamines A.B.C.D. Ergostérine et phytostérine irradiées, Farines diverses irradiées, Saccharomices irradiées, jus de citron stabilisé, phosphate tricalcique et bibasique de K, Chlorure de calcium.

Mode d'emploi. — Se prend mélangé avec n'importe quel aliment, potage, purée, sauce, lait.

Posologie. — 1 cuillerée à café à chacun des principaux repas, une demi-dose pour bébés.

Laboratoires de L'ACTINE

A. VELPRY

Pharmacien de 1^{re} classe.60, rue du Vieux-Pont-de-Sèvres
BILLANCOURT (Seine)

Prix : 15 francs.

A. D. GROSJEAN

Composition. — Sérum renfermant les principes actifs des bulbes frais de chevaux. Obtenu en milieu camphré. Suractivité par hypnisation.

Forme. — Délivré en boîtes, 12 ampoules 3 cc. avec dispositif permettant les projections nasales.

Indications. — Affections cytotoxiques et spasmodiques du Rhino-Pharynx : Coryzas, Rhumes de cerveau, Rhumes des Foins, Coqueluche, Mal de Mer, Asthme, Rhinites, Sinusites, Laryngites, Gripes, Trachéites et Bronchites.

Posologie. — Une, cinq ou six ampoules par jour.

Laboratoires GROSJEAN
36, rue de Malte — PARIS (X^e)

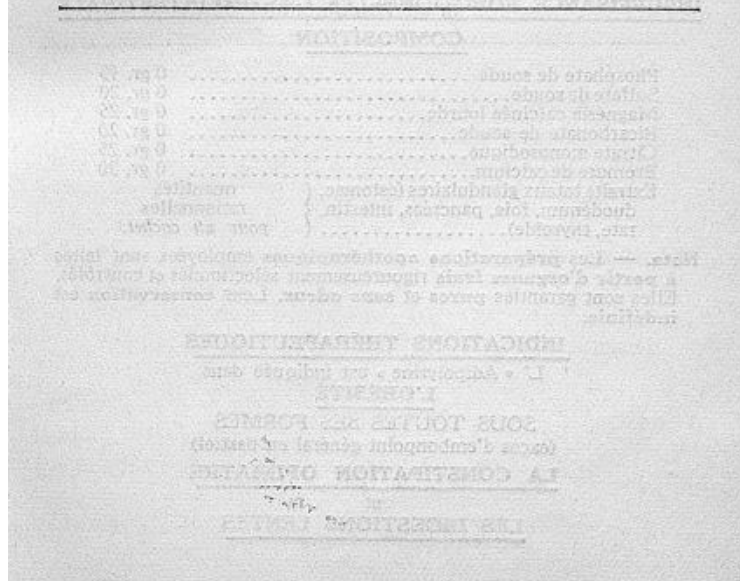

ADIPOLYSINE

POUDRE

OPOTHERAPIQUE et CHOLAGOGUE**POLYVALENTE****RÉGULATRICE PHYSIOLOGIQUE DE L'ASSIMILATION**

par

exaltation ou sédation

des

fonctions stomacales et intestinales.

PRÉPARATION MÉDICINALE FRANÇAISE

à

TROIS ACTIONS THÉRAPEUTIQUES DISTINCTES

dépendant strictement du mode d'emploi et des doses

présentée

EN CACHETS INALTÉRABLES**CURATIFS**

des

TROUBLES DE LA NUTRITION

LIÉS À UNE

INSUFFISANCE FONCTIONNELLE GASTRO-INTESTINALE**COMPOSITION**

Phosphate de soude	0 gr. 15
Sulfate de soude.....	0 gr. 20
Magnésie calcinée lourde.....	0 gr. 25
Bicarbonate de soude.....	0 gr. 20
Citrate monosodique.....	0 gr. 25
Bromure de calcium.....	0 gr. 20
Extraits totaux glandulaires (estomac, duodénum, foie, pancréas, intestin, rate, thyroïde).....	quantités rationnelles pour un cachet.

Nota. — Les préparations opothérapiques employées sont faites à partir d'organes frais rigoureusement sélectionnés et contrôlés. Elles sont garanties pures et sans odeur. Leur conservation est indéfinie.

INDICATIONS THÉRAPEUTIQUES

L'« Adipolysine » est indiquée dans

L'OBÉSITÉ

SOUS TOUTES SES FORMES

(excès d'embonpoint général ou partiel)

LA CONSTIPATION OPINIÂTRE

et

LES DIGESTIONS LENTES

MODE DE PRÉSENTATION DE L'ADIPOLYSINE
EN TUBES DE VERRE A FERMETURE HERMETIQUE
MODE D'EMPLOI ET DOSES

OBSÉITÉ : 1 cachet *une demi-heure exactement avant* chacun des 2 principaux repas.

CONSTIPATION : 1 cachet *chaque matin à jeun* même près du petit déjeuner.

DIGESTIONS LENTES : 1 cachet *à la fin* de chaque repas de midi et du soir.

Remarques : On peut prendre 2 et 3 cachets à la fois, suivant le tempérament et le degré d'embonpoint.

On peut également ouvrir chaque cachet et en absorber le contenu avec un liquide quelconque, lorsqu'on est dans l'impossibilité d'avaler un cachet.

PRIX DE VENTE OBLIGATOIRE

La boîte de 30 cachets : 20 fr.

LABORATOIRE DU MICELLIODE

Produits médicaux spécialisés.

A. ROLLAND, Pharmacien de 1^{re} classe,
88, rue de la Villette — PARIS (XIX^e).
Tél. : Botzaris 34-32

ADOVERNE « ROCHE »

Glucosides cardiotoniques de l'*Adonis vernalis*.

Action thérapeutique. — Cardiotonique, diurétique, eupnéique, neuro-sédative. Complète, remplace ou continue l'action de la digitale.

Indications thérapeutiques. — Toutes les insuffisances cardiaques et rénales. — Asthénies cardiaques, dyspnée, arythmies, œdème pulmonaire. œdèmes périphériques, hydropisies, etc.

Avantages. — Étalonnage physiologique. — Activité optima toujours identique. — Toute l'action utile de la plante elle-même. — Pas d'accumulation. — Pas d'accoutumance. — Pas de toxicité aux doses thérapeutiques. — Emploi facile. — Tolérance remarquable.

Posologie. — XXX gouttes ou 4 granules = 1 cc. d'une solution à 5 p. 1 000 des glucosides cardiotoniques de l'*Adonis vernalis*.

Modes d'emploi. — Par voie buccale = XV à XXX gouttes ou 2 à 4 granules, 1 à 2 fois par jour et plus dans un peu de tisane ou de liquide.

Adoverne « Roche »

Gouttes (flacon de 15 cc.).

Granules (flacon de 60).

Produits

F. HOFFMANN-LA ROCHE & C^{ie}
21, place des Vosges — PARIS (III^e)

ADRAL

Constitution. — Poudre d'Algues sélectionnées, stabilisées, et privées de leurs sels minéraux.

Principes actifs. — 1° *Iode combiné organique* : modificateur le plus puissant de l'assimilation générale ;

2° *Éléments organiques de choix* : Protéines, Graisses, Hydrates de Carbone.

Indications. — *Suraliment spécifique* pour bacillaires, convalescents et amaigris.

Avantages. — *Augmentation* rapide du poids des malades.

Formes. — *Cachets pour adultes* : 2 à 5 par jour.

Granulé pour enfants : 2 cuillerées à café par jour.

Laboratoires ROBERT et CARRIERE
37, rue de Bourgogne — PARIS.

ADRÉNALINE CLIN

Principe actif vaso-constricteur des glandes surrénales.

Formes. — Solution d'Adrénaline Clin au 1000°, flacon de 5, 10 et 30 cm³.

2° Collyre d'Adrénaline Clin au 1/5000° et au 1/1000°, en ampoules compte-gouttes de 10 cm³. Associations : Collyres Clin, Adrénaline-Esérine, Adrénaline-Cocaine en ampoules compte-gouttes de 10 cm³.

3° Granules d'Adrénaline Clin, dosés à 1/4 de mgr.

4° Suppositoires d'Adrénaline Clin 1/2 mgr.

5° Tubes stérilisés d'Adrénaline Clin, en boîtes de 6 tubes ; en solution titrée à 1/10 de mgr. par cm³ en solution, titrée à 1/4 de mgr., en solution titrée à 1/2 mgr., en solution titrée à 1 mgr. Associations : Tubes stérilisés Clin à l'Adrénaline-Cocaine, Adrénaline-Stovaine et Adrénaline-Syncaïne, en boîtes de 6 et 12 ampoules.

Doses. — Localement selon les nécessités. Voies stomacale ou rectale : V à XX gouttes par dose (solution à 1/1000°), XXX gouttes en 24 heures. Voie hypodermique 1 mgr. d'Adrénaline par jour en 2 fois.

Laboratoires CLIN
PARIS

ADRÉNALINE INVAR

Produit soumis au contrôle physiologique le plus rigoureux, donne les plus sûres garanties de pureté chimique et d'activité constante.

Action. — Vaso-constricteur, hémostatique, stimulant circulatoire, coexcitant du sympathique, fixateur du calcium.

Indications. — Rachitisme, coqueluche, tuberculose, dyspepsies atoniques, hyposthénies, asthme, hémoptysie, etc.

Formes. — Ampoules de 1 cc. boîtes de 6 et 12 au 1/4 de millig. au 1/2 millig. au millig. Solution au millième, flacons de 5, 10 et 30 gr.

Le flacon de 10 grammes au Public : 9 fr.

Pharmacie Centrale de France

21, rue des Nonnains-d'Hyères
PARIS (IV^e)

ADRÉNINE

Action. — L'ADRÉNINE possède une action :

- 1° Sur la pression sanguine ;
- 2° Sur le cœur ;
- 3° Sur les fibres musculaires lisses et plus électivement sur celles des petits vaisseaux ;
- 4° Sur la nutrition.

Posologie :

Per os, Cent gouttes à doses fractionnées (toutes les heures, par exemple).

Injections sous-cutanées, 1 à 10 mmgr. par séries d'injections dans les 24 heures.

Laboratoire du D^r MIALHE

8, rue Favart — PARIS

ADRÉNOLÉINE**INHALANT**

Forme pharmaceutique et composition. — Huile adrénalinée au millième, avec addition de chlorétole, orthoforme et essences antiseptiques.

Propriétés. — Produit employé en otho-rhino-laryngologie : vaso-constricteur, sédatif, antiseptique.

Avantages. — Tandis que l'adrénaline en solution aqueuse a une action *passagère*, l'adrénaline en solution *huileuse* étant absorbée plus lentement, sa *durée* d'action est considérablement *augmentée*, le pouvoir vaso-constricteur étant aussi élevé.

Indications thérapeutiques. — Sinusites, hémorragies nasales, catarrhe nasal, Troubles respiratoires et coryza de l'enfance, adénoïdites aiguës.

L'adrénoléine ne présente aucune contre-indication.

Mode d'emploi. — En instillations (III à V gouttes dans chaque narine) 2 à 3 fois par jour, et en pulvérisations nasales avec un appareil à huile non métallique *avant* les inhalations.

Prescription. — Un flacon *Adrénoléine Falvy*.

Les Laboratoires A. FALVY

Licencié en sciences

Ex-interne, Lauréat des Hôpitaux de Paris
40, rue des Acacias — PARIS (XVII^e)

ADRÉPATINE**POMMADE-SUPPOSITOIRES**

Association pluri-glandulaire.

Composition. — *Extraits d'Organes* : Foie, Surrénale, Thyroïde, Hypophyse, Prostate.

Extraits Végétaux : Marron d'Inde frais stabilisé, Cupressus, Hamamélis.

Excipient antiseptique et Calmant.

Propriétés et Indications thérapeutiques. — L'*Adrèpatine* est une préparation pharmaceutique qui :

¹ Par les extraits polyglandulaires englobés ;

² Par les propriétés hypertensives de certains de ses composants ;

³ Par son action vaso-constrictive locale ;

⁴ Par son excipient à la fois anesthésique et antiseptique est destinée à combattre non seulement l'expression anatomique et les complications de l'affection primitive, mais encore à remédier aux troubles organiques et fonctionnels qui président à la formation des hémorroïdes. Son emploi est tout spécialement indiqué dans le traitement des *Hémorroïdes internes et externes, des Rectites et Prostatites, du Prurit anal, des Fistules*.

Mode d'emploi. — De 1 à 3 suppositoires (ou applications de pommade) par 24 heures. Le tube de Pommade est muni d'une canule rectale.

Boîte de 15 suppositoires..... 12 fr. 50

Tube de pommade avec canule rectale..... 12 fr. 50

Laboratoires LALEUF

20, rue du Laos — PARIS (XV^e)

ADRIALGINE

Composition. — Dragées à base de triméthylxanthine et d'acide acétylsalicylique purs, associés au quinquina.

Action. — Antithermique, analgésique.

Indications. — Migraines, névralgies, douleurs intercostales, névrites, fièvre, grippe, rhumatisme, etc.

Mode d'emploi. — 2 dragées au moment des crises violentes.

ADRIAN et Cie

9 et 11, rue de la Perle — PARIS

ADRIANINE

Composition. — Chlorhydrate d'adrénaline naturelle, retirée des glandes surrénales.

Avantages. — Action plus puissante et plus constante que celle de l'adrénaline synthétique.

Action. — Vaso-constricteur, décongestionnant, hypertenseur.

Indications. — Toutes celles de l'adrénaline.

Formes. — *Granulés* dosés à 1/4, 1/2 et 1 milligramme.

Ampoules dosées à 1/2 et 1 milligramme.

Solution. — Demi-flacon, grand flacon, à prendre par gouttes.

ADRIAN et Cie

9 et 11, rue de la Perle — PARIS (III^e)

AÉROPHAGYL

Boîte de 45 comprimés : 14 fr.

Indications. — Spécifique de l'*Aérophagie* et de ses conséquences : insomnies, troubles cardiaques, nerveux et pulmonaires.

Posologie. — 1 comprimé délayé dans un demi-verre d'eau, au milieu des repas. En cas de crise : comprimés à la fois. Enfants, 1/2 doses.

Composition. — Combinaison complexe constituée par l'association, à une faible dose d'uroformine, du citrate de sodium et des ions Br. et Ca.

Echantillons gratuits :

Laboratoires G. BEYTOUT

12, boulevard Saint-Martin — PARIS (X^e)

ATHONE

Antispasmodique, sédatif de la Coqueluche et de la Toux.

Doses. — Pour les enfants, administrer :

5 à 6 fois par jour	}	de 1 mois à 1 an : I goutte par mois d'âge.
		De 1 à 2 ans XII à XX gouttes.
		De 2 à 5 ans XX à XXV gouttes.
		De 5 à 10 ans XXV à XXX gouttes.
		De 10 à 15 ans : XXX à XXXV gouttes. et plus'il est nécessaire.

2° Pour les adultes, administrer : 5 à 6 fois par jour : L à LX gouttes dans une quantité suffisante d'eau sucrée ou de sirop de tolu additionné d'eau. La dose totale pour les adultes peut être portée à 400 gouttes par 24 heures, s'il est nécessaire. L'ATHONE doit être administré 1/2 heure avant, ou 2 heures après le repas.

FALCO et C^{ie}

9, rue Boissière — PARIS

AGAMÉTOL

Traitement rationnel du paludisme.

Solution aqueuse à base de formiate de quinine dont la teneur en quinine (87,56 p. 100) en fait le plus actif de tous les sels de cet alcaloïde.

L'*Agamétol* étant une solution rigoureusement neutre et stérile, *ne précipite pas* en présence du sérum sanguin. Il est totalement indolore et ne provoque jamais ni réactions inflammatoires ni abcès.

Deux modèles :

Boîte de 12 ampoules 0,25, 2 cc.

Boîte de 12 ampoules 0,50, 2 cc.

Echantillon gratuit et notice au Corps Médical sur demande.

Laboratoires des Établissements

M. SALLÉ

4, rue Elzévir — PARIS (III^e)

AGARASE**Composition :**

Comprimés à base d'agar-agar, de ferments lactiques et d'extraits végétaux.

Action :

Réveille la tonicité de l'intestin, lubrifie la muqueuse, dissocie le bol fécal, supprime les fermentations.

Avantages :

Petits comprimés; très faciles à avaler; enrobage soluble dans l'intestin évitant les réactions gastriques; répartition de la dose active en plusieurs comprimés, ce qui évite une action brutale sur un segment isolé du tube digestif.

Pas d'accoutumance, pas de coliques.

Indications :

La constipation sous toutes ses formes, colites, entérocolites, entérite muco-membraneuse, appendicite chronique.

Céphalées, obésité, artériosclérose, affections du foie.

Dermatoses.

Mode d'emploi :

Trois comprimés à chacun des principaux repas à prendre avec une gorgée d'eau sans croquer.

Pour les enfants, deux comprimés à chacun des repas.

Laboratoire G. REAUBOURG

1, rue Raynouard — PARIS

AGOCHOLINE**Stimulant hépato-biliaire.****Forme.**

Granulé soluble agréablement aromatisé.

Composition.

Sulfate de Magnésie desséché

Peptone sèche purifiée.

Propriétés thérapeutiques.

Excite la sécrétion et l'excrétion biliaires.

Réalise le drainage des voies biliaires *per os*, et le rend facile en clientèle.**Indications.**

Congestion du foie et de la vésicule biliaire.

Lithiase biliaire.

Ictère et Cholémie.

Cholécystites chroniques.

Certains troubles digestifs	{	Gastropathies réflexes,	} d'origine hépato-biliaire
		Inappétence,	
Certains troubles généraux	{	Nausées,	
		Constipation	
Certains troubles généraux	{	Céphalée, Migraines, Asthénie,	
		Vertiges, Urticaire et Prurit,	
		Certaines dermatoses.	

Contre-Indications. (Temporaires.)

Cholécystites aiguës.

Diarrhées aiguës.

Posologie.

Une à trois cuillères à café dans un demi-verre d'eau chaude le matin à jeun. Faire coucher ensuite le malade un quart d'heure sur le côté droit.

Commencer par les doses faibles surtout chez les malades présentant une grande sensibilité vésiculaire, les diarrhéiques, les lithiasiques ; et augmenter graduellement jusqu'à trois cuillères à café, suivant la tolérance du malade.

Pri : 16 francs.

Laboratoire P. ZIZINE

Docteur en Médecine, Docteur en Pharmacie.

Ex-interne en Pharmacie, Lauréat des Hôpitaux

Lauréat des Fac de Méd. de Paris et Bordeaux.

24 et 26, Rue de Fécamp — PARIS (XII^e)

Té. : Diderot 28-96.

AGOMENSINE CIBA

Substance protéidique extraite de l'ovaire, soluble dans l'eau.

Action physiologique. — Favorise le flux menstruel, accélère le développement des organes et l'apparition des caractères sexuels secondaires.

Indications :

I. — Aménorrhée, flux menstruel trop peu abondant, règles trop espacées. Malaises qui précèdent ou qui accompagnent la menstruation.

II. — Troubles de la ménopause, naturelle ou chirurgicale.

III. — Douleurs viscérales et malaises généraux liés à un flux peu abondant.

Comprimés. — Ampoules.

Doses. — 3 à 9 comprimés par 24 heures, 1 ampoule par jour ou tous les 2 jours.

Le flacon de 20 comprimés : 13 francs.

— de 40 — : 22 francs.

— de 100 — : 50 francs.

La boîte de 4 ampoules : 20 francs.

(Voir *Sistomensine*.)

Laboratoire CIBA, O. ROLLAND

109-113, boul. de la Part-Dieu — LYON

AIROGLYCE

Composition. — Préparation bismuthée (oxyiodogallate de bismuth spécialement porphyrisée). Consistance sirupeuse, couleur café au lait.

Mode d'action. — Réalise le pansement et l'antisepsie de la muqueuse urétrale.

Indications. — Blennorragie aiguë (période du déclin). Blennorragie chronique, en association avec dilatation, massages, etc.

Mode d'emploi. — Après avoir uriné, agiter le flacon et injecter, à l'aide d'une seringue urétrale, 5 cc. de liquide, conserver l'injection 2 minutes, puis progressivement jusqu'à 5 minutes. Eviter d'uriner autant que possible après l'injection.

Ovules: Agent thérapeutique de choix dans le traitement des métrites, vaginites, ulcérations du col, etc.

Laboratoires PIALOUX

55, rue de Chabrol — PARIS (X^e).

AIROL « ROCHE »

Combinaison basique de bismuth oxyiodé donnant, au contact des plaies, de l'iode à l'état naissant.

AIROL « Roche », en poudre.

Propriétés thérapeutiques. — Antiseptique puissant, désinfectant, cicatrisant, kératoplastique, sans odeur, inaltérable à la lumière ; toxicité moindre que celle de l'iodoforme (dont l'*Airol « Roche »* est le seul succédané pratique).

Indications thérapeutiques. — Toutes celles de l'iodoforme. Bien spécifier la marque « Roche ».

Produits

F. HOFFMANN-LA ROCHE et C^{ie}
21, place des Vosges — PARIS (III^e)

ALBUPLAST VIGIER**Composition :**

Sparadrap adhésif caoutchouté à l'oxyde de zinc.

Avantages :

Suppression des bandes de pansement. — Préparé avec des substances adhésives de première qualité. — Ne se décolle jamais. — Supporté par des épidermes des plus délicats. — Se conserve très longtemps.

Indications :

Contention des pansements. — Traitement des dermatoses (urticairé, érythème polymorphe, ichtyose, furonculose).

Laboratoires VIGIER

9, rue de la Gare — LEVALLOIS-PERRET

ALEPSAL GENEVRIER

Calmant non déprimant.

Spécifique de l'Epilepsie, des Insomnies, des Convulsions. On l'emploie également avec succès comme Hypnotique et Antispasmodique dans : Angines de Poitrine, Asthme, Spasmes du Larynx, cardiaques, vasculaires, etc.

Chaque comprimé renferme 0,10 de Phényléthylmalonylurée très pure associée à la Belladone stabilisée et à la Triméthylxanthine.

Posologie. — 2 comprimés par jour, matin et soir, absorbés purs ou dans une boisson chaude.

AUCUN REGIME SPECIAL.

« Avec l'ALEPSAL, les convulsions disparaissent sans observer de troubles psychiques; l'intelligence de l'EPILEPTIQUE s'éveille et son activité s'accroît normalement. » (D^r Ducosté, médecin chef des Asiles de la Seine.)

Contre-indications. — Néant.

Prix : Le tube : 9 francs.

Laboratoire GENEVRIER

45, rue du Marché — NEUILLY-PARIS

ALEXIME

Anciennement « ALEXINE »

Composition. — Préparé par le procédé de Joulié est de l'acide phosphorique solidifié, assimilable, hyperactif.

Les résultats de L'ALEXIME sont remarquables et constants dans tous les états de déchéance organique.

Indications. — Anémies, Phosphaturie, Déminéralisation, Prétuberculose, Neurasthénie, Fatigue, Faiblesse, Impuissance.

Posologie. — 4 cuillerées à café par jour.

Prix : 14 francs.

Echantillons et littérature au

Laboratoire A. LEBLOND

Pharmacien de 1^{re} classe,

Ex-interne des hôpitaux de Paris,

51, rue Gay-Lussac — PARIS (V^e).

R. C. Seine 55 049.

ALGATAN

Composition. — Hyposulfite-iodotannate de soude en milieu sulfocalcique fluoré. (Iode entièrement assimilable sans iodisme.)

Formes. — Cachets dosés à 1 gramme.
Comprimés dosés à 0 gr. 50.

Indications thérapeutiques. — *Tuberculose pulmonaire, intestinale et osseuse, Artério-sclérose, Emphysème, Asthme, Catarrhe bronchique, Affections cardio-vasculaires, Rachitisme, Tertiarisme, Déchéance physique.*

Dose et mode d'emploi :

Enfants de 3 à 5 ans : 1/2 cachet ou 1 comprimé

Enfants de 5 à 10 ans : 1 cachet ou 2 comprimés

Enfants de 10 à 15 ans : 2 cachets ou 4 comprimés

Adultes : 2 à 6 cachets ou 4 à 12 comprimés.

Par jour au moment des principaux repas.

Laboratoires de L'ANIODOL

3 à 9, rue des Alouettes — NANTERRE (SEINE)

ALGOCRATINE

(Citrates de Phénylamidoxanthine)

Présentation. — Cachets de 0 gr. 75.

Indications thérapeutiques. — Migraines, névralgies, sciatiques. En général, toute douleur d'origine nerveuse. Recommandée particulièrement dans les cas de *réglés douloureuses*.

Posologie. — Un cachet dès les premiers symptômes de douleurs, un second une heure après si nécessaire.

Trois cachets par 24 heures.

Littérature et échantillons :

LANCOSME

71, avenue Victor-Emmanuel-III — PARIS

ALIBOURINE**Formes :**

1° **Pommade** en tube de 50 grammes environ.

Composition :

Sulfates de zinc et de cuivre chimiquement purs, Camphre, Oxyde de zinc, Essence de Niaouli, Extrait d'Hamamélis et de Millepertuis, Lanovaseline.

Indications :

Eczémas suintants, Impétigo, Teigne, Plaies, Ulcères variqueux, Erysipèle.

2° **Solution concentrée** : Flacon de 60 cc.

Composition :

A base de sulfates de cuivre et de zinc purs, donne, diluée dans un litre d'eau, une solution se rapprochant d'une Eau d'Alibour un tiers et chimiquement pure. Ces deux préparations n'irritent jamais.

Laboratoires B. E. A

Ch. BEHA, Pharmacien de 1^{re} classe. — **BELFORT**

ALIMENT GLAXO

Provient du lait d'animaux parfaitement sains au pâturage toute l'année. Desséché par le procédé des cylindres et additionné de vitamine D, ce qui assure une assimilation maxima de la chaux et évite toute intolérance des graisses et tout trouble digestif. Composition uniforme et très voisine de celle du lait humain. Contrôle chimique et bactériologique rigoureux par sa pureté. Glaxo est supérieur à tous les autres laits (1 000 fois plus pur que le lait cru aseptique, 100 000 fois plus pur que le lait ordinaire de consommation). Digestibilité parfaite. Conservation de longue durée.

Deux formes : degré normal et demi-crème.

Indications. — Alimentation exclusive ou allaitement mixte du nourrisson. Toutes les intolérances lactées. Troubles gastro-intestinaux (entérites, diarrhées, vomissements). Convient particulièrement aux prématurés, aux débiles, aux athrepsiques. Très utile comme aliment de transition entre la diète hydrique et la reprise de l'alimentation habituelle. Sera encore prescrit chez les adultes qui tolèrent mal le lait de vache, au cours des maladies nécessitant une alimentation substantielle et de digestion facile. Rendra enfin de grands services en voyage et dans les colonies.

Posologie. — Diluer la quantité voulue de Glaxo dans sept fois son poids d'eau bouillie tiède (une cuiller à café ou une mesure à ras de Glaxo pèse 4 grammes).

Littérature et échantillons :

Laboratoires RISSA

46, rue Claude-Lorrain — LILLE

ALIMENT TINARDON

Nutrition. — Recalcification. — Reminéralisation.

Forme. — Poudre dosée pour la préparation, soit au lait, soit à l'eau, d'un entremets agréable.

Composition :

Carbonate de chaux...	0,30	Lactosé	2,50
Phosphate de chaux...	0,20	Caséine purifiée...	0,50
Glycéroph. de chaux ..	0,05	Arrow-Root.....	4 "
Magnésie calcinée ...	0,05	Sucre	12 "
Eléments céréalo-légumi- neux.....	5 "	Cacao vanillé	8,50

Pour 2 mesures.

Posologie. — *Enfants* : 1 à 2 mesures par jour.

Adultes : 2, 3 ou 4 mesures par jour.

Indications. — Dégénérescence infantile, Scrofule. Convalescence chez l'enfant et l'adulte.

Prix : 15 francs.

Laboratoire **OBERLIN**

J. Tinardon, Pharmacien de 1^{re} classe,
de l'École Supérieure de Paris,
17, rue Cadet — PARIS.

ALLISATINE « SANDOZ »

Tous les principes de l'*Allium Sativum* fixés sur du charbon activé et présentés en dragées, inodores, insipides.

Tolérance parfaite. Stimulant des fonctions gastriques, puissant anti-diarrhéique. Hypotenseur.

Dose. — 2 à 4 dragées d'Allisatine, trois fois par jour à la fin des repas.

Produits **SANDOZ**

3 et 5, rue de Metz — PARIS (X^e).

M. CARILLON, pharmacien de 1^{re} classe.

Dépôt général et vente :

Usine des Pharmaciens de France,
125, rue de Turenne — PARIS (III^e)

ALLIUM COIRRE

(Marque Stasima).

Composition. — Préparation stabilisée, contenant tous les principes de l'ail cru.

Deux formes : alcoolature et pilules.

Action. — Outre son action antiseptique sur les voies respiratoires, l'ail stabilisé possède des propriétés hypotensives. Il diminue la tension maxima et la minima, augmente l'indice oscillométrique, ralentit le pouls.**Indications.** — Antiseptique pulmonaire (bronchites fétides, gangrène pulmonaire), Hypertension essentielle, Hypertension paroxystique, Hypertension des cardiaques et rénaux.**Posologie et mode d'emploi.***Alcoolature*

Voies respiratoires : XXX à L gouttes par jour en deux fois.

Hypertension : XX à XXX gouttes par jour en deux fois.

Pilules

Voies respiratoires : 4 à 6 pilules par jour en deux fois.

Hypertension : 2 à 4 pilules par jour en deux fois.

Dans l'hypertension, 2 jours de traitement, 2 jours de repos et ainsi de suite pendant 15 jours.

Laboratoire du Docteur COIRRE

5, boulevard du Montparnasse — PARIS

ALLOCAÏNE LUMIÈRE**Constitution.**

L'Allocaïne Lumière est un corps synthétique qui répond à la formule :

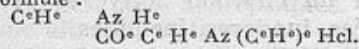
**Propriétés.**

1° L'Allocaïne Lumière est sept fois moins toxique que la Cocaïne.

2° Son pouvoir anesthésique est égal à celui de la Cocaïne.

3° Mêmes emplois que la Cocaïne.

Formes.

Solution A à 1/2 %, pour anesthésie locale . .	1 a. 25 cc
Solution AA à 1 %, pour anesthésie locale . .	3 a. 10 cc
Solution B à 2 %, pour anesthésie régionale	6 a. 2 cc
Solution B à 2 %, pour anesthésie régionale.	50 a. 2 cc
Solution BB à 2 %, pour art dentaire.	100 a. 1 cc
Solution C à 5 %, pour rachianesthésie. . . .	6 a. 3 cc
Solution J à 10 %, pour badigeonnage usage externe et divers.	5 a. 2 cc

PRODUITS SPÉCIAUX
des **LABORATOIRES LUMIÈRE**
23, Cours de la Liberté — LYON.

ALLOCHRYSSINE LUMIÈRE

L'Allochryssine Lumière représente le Thiopropanol sulfonate double d'or et de sodium dont la formule est la suivante : $C^6H^{13}O^8S^1 Au Na^2$. Renferme environ 35 p. 100 de son poids d'or métallique. L'Allochryssine Lumière s'administre par *voie intramusculaire*, application facile de la méthode aurothérapique dans la tuberculose sous toutes ses formes. L'Allochryssine Lumière est présentée en boîtes d'une dose ; chaque boîte renferme deux ampoules pour une préparation extemporanée de la solution : une de 2 centimètres cubes Allochryssine ; une de 8 centimètres cubes de sérum artificiel.

Nous avons trois dosages d'Allochryssine,
0 gr. 05, 0 gr. 10, 0 gr. 20.
De une à deux injections par semaine.

Produits spéciaux des
LABORATOIRES LUMIÈRE
23, Cours de la Liberté — LYON.

ALLONAL « ROCHE »**ANALGÉSIQUE RENFORCÉ**

Action thérapeutique. — L'Allonal Roche est l'isopropylallylbarbiturate de diméthylamino-antipyrine, il représente les propriétés calmantes bien connues de la diméthylamino-antipyrine augmentées des propriétés sédatives et hypno-gènes de l'acide isopropylallylbarbiturique ($C^{10} H^{14} O^3 Az^2$).

Indications thérapeutiques. — Douleurs, abcès, névralgies empêchant le sommeil; insomnies légères ou tenaces associées à des phénomènes douloureux ou infectieux ou causées par le surmenagé, la fatigue, la neurasthénie, agitation, excitation, délires, etc.

Avantages. — L'Allonal Roche ne contient ni opium, ni morphine, ni scopolamine, ni hyoscine, ni aucune substance du tableau B. Il peut être utilisé avec succès dans un grand nombre de cas où l'opium et la morphine sont indiqués. Il n'est pas toxique aux doses thérapeutiques qui peuvent être d'ailleurs largement dépassées; il ne donne pas lieu à des phénomènes d'accoutumance et il est toujours bien supporté; il calme la douleur, apaise l'excitation, donne un sommeil calme, physiologique, suivi d'un réveil normal; il n'a aucune action nocive ni sur le cœur, ni sur les reins, ni sur les poumons.

Comprimés.

Chaque flacon contient 12 comprimés. Chaque compr. = 0,16 isopropylallylbarbiturate de diméthylamino-antipyrine.

Doses et mode d'emploi. — 1 à 3 compr. p. 24 h. et plus selon les cas. Avaler les comprimés sans les croquer, av. un peu d'eau ou de tisane, 1/2 h. av. ou 2 h. après les prises d'aliments.

Produits

F. HOFFMANN-LA ROCHE et C^{ie}

21, place des Vosges — PARIS (III^e).

ALLOPHAQUINA

(le cachet analgésique rationnel).

Allophanate de benzyle.....	10 cgr.
Pyramidon	30 —
Poudre de quinquina.....	10 —

Mécanisme d'action. — L'Allophanate de benzyle donne par hydrolyse, *in vivo*, de l'alcool benzylique antispasmodique agissant comme un véritable mordanceur du pyramidon, et de l'urée diurétique entretenant la perméabilité rénale.

Toutes les Algies. — Articulaires, musculaires, nerveuses : 1 à 3 cachets par jour.

Laboratoire du Jécol

3, rue Watteau — COURBEVOIE (Seine)

ALOÏNE HOUDÉ

Granulés titrés à 2 centigrammes.

Aloïne Houdé

Principe actif cristallisé de l'aloès des Barbades,

Doses et mode d'emploi :

Comme laxatif :

1 à 2 granules le soir en mangeant.

Comme purgatif :

3 à 4 granules le soir en se couchant.

Laboratoires HOUDÉ

9, rue Dieu — PARIS

ALOPLASTINE

PATE A L'EAU ASEPTIQUE

Indications. — Toutes les dermatoses aiguës et subaiguës et toutes les maladies des peaux fragiles. **Ne présente pas les inconvénients des pommades à base de corps gras**, évite les méfaits de ceux-ci dans les eczémas aigus et les dermites artificielles. Spécialement indiquée dans les érythèmes des nouveau-nés et les eczémas des nourrissons.

Mode d'emploi. — S'applique avec le doigt ou une spatule. A recouvrir de gaze ou à saupoudrer de talc stérilisé ou mieux, de poudre d'Aloplastine. S'enlève avec de l'eau bouillie ou de l'huile d'amandes douces.

Présentation. — Tube de 80 grammes environ.

Laboratoires Biologiques de l'Île-de-France
3, rue Laugier — ARGENTEUIL (Seine-et-Oise)

ALOYSINE

Pilules à base de suc d'ail.

Sans saveur, sans odeur, ne communiquant à l'haleine aucune odeur alliagée.

Indications. — Entérites, Hypertension artérielle, Tuberculose, Bronchites chroniques, Catarrhes, Gangrène pulmonaire, Urticaire.

Posologie. — 6 à 8 pilules par jour (dans le traitement de l'hypertension interrompre 48 heures tous les 2 jours).

Pommade Aloysine. — Tuberculoses externes, Plaies suppurées, Dermatoses, etc.

Prix de vente { pilules : 10 fr. la boîte ;
 { pommade : 7 fr. le tube.

Laboratoire GOUZÈNE, à PANTIN (Seine)

Dépôt général et vente en gros :
Pharmacie Centrale des Pharmaciens de
France, 21, rue des Nonnains-d'Hyères
PARIS (IV^e).

ALUCOL WANDER*(Hydrate d'alumine colloïdal)*

Réducteur d'HCl.

Nouvelle thérapeutique gastro-intestinale parce que : l'Alucol n'est pas une formule complexe mais un corps chimiquement défini obtenu selon un procédé spécial : (synthèse colloïdale par désagrégation des cristaux).

1° Protection de la muqueuse stomacale par le mucilage colloïdal que forme l'ALUCOL, au contact du suc gastrique hyperacide.

2° Fixation par cette masse mucilagineuse des principes fermentescibles et entéro-toxines.

Formes. — Cachets, comprimés et paquets.

Les paquets (dose spéciale 3 gr., pour pansement gastrique et traitement des états aigus).

Doses. — Un à deux cachets ou comprimés une heure avant et une ou deux heures après chacun des principaux repas. Le contenu d'un paquet délayé dans un peu d'eau sucrée. le matin à jeun, une demi-heure avant le petit déjeuner et environ deux heures après le repas, midi et soir.

Le traitement peut être renforcé sans inconvénient suivant l'avis du médecin.

La boîte cachets : 8 fr.

La boîte comprimés : 12 fr.

La boîte paquets : 15 fr.

Etablissements WANDER

151 bis, route de Joinville — CHAMPIGNY (Seine).

ALUNOZAL

Salicylate aluminique basique.

Associé aux effets antiseptiques de l'acide salicylique l'action astringente et absorbante de l'alumine sous état gélatineux. Tolérance parfaite.

Indications :

Diarrhées aiguës et chroniques de toute nature, Diarrhée des nourrissons :

Posologie et mode d'emploi :

Prescrire par 24 heures, chez l'adulte :
2 à 10 comprimés à 50 centigr. ou 2 à 10 cuillerées à café de granulé à 25 p. 100.

Société Parisienne d'Expansion Chimique

« **SPÉCIA** »

86, rue Vieille-du-Temple — PARIS (III^e)

AMIBIASINE

(Extrait de *garcinia* composé).
(Accepté par le Service de Santé).

Non toxique — Sans contre-indications.
Solution brune stabilisée, de saveur amère.

Action. — Antiparasitaire et bactéricide puissant. Agit sur l'amibé et ses kystes. Calmant des douleurs abdominales, du ténésme. Antihémorragique et antidiarrhéique énergique sans action constipante.

Indications. — Diarrhées de toutes natures et origines. — Dysentérie amibienne, bacillaire. — Entérites chroniques, muco-membraneuse, tuberculeuse. — Diarrhée infantile, cholériforme. (*Voir Bioentérase*).

Dose :

Formes aiguës : 6 à 12 cuillers à café « pro die » pendant 1 à 2 jours.
Formes chroniques : 3 à 6 cuillers à café « pro die » pendant 4 à 5 jours.

Régime : Régime habituel des entérites en notant de s'abstenir totalement du lait, des œufs, du bouillon de légumes. Comme boisson : Thé léger sucré ou eau.

Diarrhée infantile. Formuler : Amibiasine B. B. 1 à 3 cuillers à café par jour.

Remplacer le lait par l'eau bouillie ou eau de riz sucrée.

Prix : 12 fr. 50.

Littérature et échantillons :

Laboratoires **AMIBIASINE**
58, rue de Miromesnil — PARIS

AMIDAL

Amidon paraffiné. — Ferments lactiques.

Forme. — Poudre, comprimés, cachets, dragées.

Indications. — Fermentations intestinales, constipation, entérite muco-membraneuse, selles fétides, diarrhées, dysenterie, entérites symptomatiques des maladies aiguës, choléra infantile, entérite tuberculeuse, putréfactions intestinales, source d'artériosclérose, appendicite chronique.

Mode d'emploi. — Deux à 3 cuillerées à soupe ou 6 à 8 comprimés, cachets ou dragées par jour.

Prix au public :

La boîte de Poudre, Comprimés, Cachets : 16 francs

Le flacon de Dragées : 15 francs.

Le tube de Comprimés : 8 francs.

Laboratoire **AMIDO**

A. BEAUGONIN, pharmacien,

4, place des Vosges — PARIS (IV^e).

AMINO-SEL BYLA

(En flacons-salières).

Composition. — Renferme des corps chimiquement définis, *extraits des végétaux et des fruits* : glutamates et tartrates alcalins.

Propriétés. — *Condiment hautement sapide*, absolument inoffensif, de conservation indéfinie. Communique aux aliments *la véritable saveur* du SEL, en même temps que l'arôme de la viande.

Indications. — Tous régimes achlorurés et déchlorurés, albuminurie, affections circulatoires, hépatiques, néphrites aiguës, scarlatine, etc.

Mode d'emploi. — Saupoudrer les aliments ayant de les consommer, au goût de chaque malade (ne jamais faire cuire avec les aliments).

Les Établissements BYLA

26, av. de l'Observatoire, Paris. (R. C. Seine 71895).

AMIPHÈNE CARRON

Nouvel Antidiarrhèique iodé.

Présenté en cachets de 25 centigrammes de : Dioxyphène iodo-sulfonate de potasse C₆ H₄ O₅ SKI + 3 aq.

Création du Laboratoire Carron, l'Amiphène contient 31 p. 100 de son poids en iode dissimulé et possède les qualités suivantes :

- 1° *Ne fatigue pas l'estomac*, parce que inattaquable par le suc gastrique.
- 2° *Toxicité nulle. Pas d'iodisme.* Chez l'animal, le chat supporte par kilo et sans aucun trouble *per* 5 grammes d'Amiphène ; en injection sous-cutanée : 2 gr. 50. Tolérance absolue chez l'homme avec de hautes doses et un traitement prolongé (observations multiples).
- 3° *Antisepsie intestinale parfaite.* Combat les fermentations et les putréfactions intestinales (nombreuses analyses coprologiques).
- 4° *Rapidité de l'action curative.* Remarquable.

Indications. — Toutes les diarrhées quelle qu'elle soit l'étiologie, aiguës ou chroniques, Diarrhées banales, Fermentations ou putréfactions intestinales, Entérocolites muco-membraneuses, Diarrhées tuberculeuses, Diarrhées colibacillaires, Diarrhées des pays chauds, suites de Dysenterie.

Mode d'emploi et posologie. — Cas aigus. Prescrire 2 cachets par jour, puis 3 par jour. A prendre 1 au début de chaque repas.

Boîte de 8 cachets : 14 francs.

Cas chroniques : 3 à 4 cachets par jour.

Boîte de 12 cachets : 20 francs.

(C. R. Académie de médecine, 19 novembre 1924)

Société de gastro-entérologie, décembre 1924

Société de pathologie exotique, décembre 1924

Echantillons et littérature sur demande aux

Laboratoires CARRON

69, rue de Saint-Cloud — CLAMART (Seine).

AMPHO-VACCINS RONCHÈSE

Lysat bactérien, ou filtrat bactérien, et bactéries traitées par le brome.

Vaccins injectables : anti-infectieux, anti-staphylococcique, intestinal, pulmonaire, urinaire.

Vaccins à ingérer : anti-infectieux, anti-staphylococcique, antityphoïdique T. A. B. (curatif), intestinal, pulmonaire.

Vaccins pansements : antipyogène, rhinopharyngien. *Pyo-amphogel* (gelée molle à base d'Ampho-Vaccin pansement antipyogène).

Composition, avantages, indications, posologie :

Voir page 972, **Vaccins Ronchèse**.

page 739, **Pyo-Amphogel**.

AMPOULES BOISSY

pour INHALATIONS

Ampoules Boissy de nitrite d'amyle.

Indications. — *Angines de poitrine, Hémoptysies, Syncopes, Crises gastriques du Tabes, Mal de mer, Migraines, etc.*

Ampoules Boissy d'iodure d'éthyle.

Indications. — *Asthme, Emphysème, Coqueluche, Dyspnées de toute nature.*

Mode d'emploi. — Chaque ampoule est renfermée dans un étui en papier absorbant, qu'il ne faut pas retirer. Briser les deux pointes de l'ampoule en pliant l'étui vers les deux bouts, et respirer le liquide qui s'évapore, en plaçant l'étui dans le creux de la main. »

Prix : 15 fr. la boîte de 12 ampoules.

Laboratoire BOISSY

49, rue Hoche, COURBEVOIE, près Paris

AMPOULES DE DIGALÈNE « ROCHE »

(Digitale injectable).

Tous les principes actifs de la macération de feuilles fraîches de digitale solubilisés et injectables.

Dose moyenne. — 1 à 4 ampoules et plus par 24 heures.

Propriétés thérapeutiques. — Solubilité parfaite, dosage rigoureux. — Action très rapide, tolérance absolue, effets constants aux mêmes doses, pas d'accumulation (Voir *Digalène « Roche »*).

Injections. — Hypodermiques, *intraveineuses*, intra-musculaires (indolores).

Produits

F. HOFFMANN-LA ROCHE & C^{ie}
21, place des Vosges — PARIS (III^e)

AMPOULES DE PANTOPON « ROCHE »

(Opium total injectable.)

1 amp. de 1 cc. = 0,02 ctg. de Pantopon « Roche ».

Doses et mode d'emploi. — *Adultes* : 1 à 3 amp. par 24 heures et plus. *Enfants* : 1/4 à 1/2 amp. par année d'âge et par 24 heures.

Indications thérapeutiques. — Toutes celles de l'opium, de la morphine et de leurs dérivés.

Le PANTOPON « ROCHE » représente tous les alcaloïdes de l'opium sous forme de chlorhydrates solubles et injectables.

0,01 ctg. de Pantopon « Roche »

= 0,50 ctg. de teinture d'opium.

= 0,025 mgr. d'extrait d'opium.

= 0,005 mgr. de morphine.

Boîtes de 3, 6 et 12 ampoules.

Produits F. HOFFMANN-LA ROCHE et C^{ie}
21, place des Vosges — PARIS (III^e)

AMPOULES DE SÉCACORNINE « ROCHE »

(Tous les principes actifs de l'ergot de seigle).
(Voir page spéciale Sécacornine « Roche »).

Indications thérapeutiques. — Hémorragies de toute nature, myocardites, congestion des poumons et de l'encéphale, atonie utérine avant, pendant et après les accouchements.

Doses et mode d'emploi. — 1 ampoule de 1 cc. de Sécacornine « Roche » agit comme 4 grammes de seigle ergoté.

Doses moyennes : 1/2 à 1 ampoule par jour.
Dose d'urgence : 2 ampoules et plus par 24 h.
(Voie hypodermique ou intramusculaire).

Produits

F. HOFFMANN-LA ROCHE & C^{ie}
21, place des Vosges — PARIS (III^e)

AMPOULES DE SPASMALGINE « ROCHE »

(Antispasmodique vrai.)

Composition. — Chaque ampoule contient :

Un centigramme Pantopon « Roche ».
Deux centigrammes Papavérine « Roche ».
Un milligramme Atrinal « Roche ».
(Voir page spéciale Spasmalgine « Roche ».)

Indications thérapeutiques. — *Tous les états spasmodiques* et notamment coliques hépatiques et néphrétiques, spasmes du larynx, de l'estomac, de l'intestin, coliques, sueurs, diarrhées des tuberculeux, dysménorrhée, angine de poitrine, hoquet épidémique, excitation ante et post-opératoire, accouchements difficiles, tous états d'hyperexcitabilité, etc.

Doses et mode d'emploi. — Dose moyenne : 1 à 2 ampoules par jour, Dose forte : 2 à 4 ampoules par jour (par voie hypodermique et intramusculaire).

Produits F. HOFFMANN-LA ROCHE et C^{ie}
21, place des Vosges — PARIS (III^e)

AMPOULES DE THÉOBRYL « ROCHE »

Indications. — Toutes les fois que la Théobromine n'a rien donné, qu'il y a intolérance gastrique ou susceptibilité des malades ou chaque fois qu'il faut agir vite et imposer un traitement intensif.

Doses et mode d'emploi. — Chaque ampoule = 2 cc.
Dose moyenne utile : *Adultes* : 1 à 2 ampoules 2 à 4 fois par jour.

Enfants : 1/4 ou 1/2 dose.

Dose d'urgence : *Adultes* : 3 à 4 amp. par j. en 1 ou 2 fois.

Enfants : 1 à 2 amp. par j. en 1 ou 2 fois.

(Par voie endoveineuse ou intramusculaire.)

Nota. — Les injections intramusculaires sont *indolores*; il faut les faire à la face externe de la partie fessière de la cuisse. — (Voir thèse du D^r Jouisse, Paris 1920, et les travaux des Prof. Pouchet, Rémond, Duhot, des D^{rs} Richard-St-Yves, Vigouroux, Ségard, Bénech, etc.)

Produits F. HOFFMANN-LA ROCHE et C^{ie}
21, place des Vosges — PARIS (III^e).

AMPOULES REIPAR

Composition. — Acide salicylique d'origine végétale et stabilisé par des procédés spéciaux.

Indications. — Tous les rhumatismes vrais, toutes les algies rhumatismales, Sciatiques.

Action. — Curative certaine, sédative très rapide.

Mode d'emploi. — En injections sous-cutanées, suivant les indications de la notice.

Prix : 15 fr. la boîte de 10 ampoules de 2 cc.

Echantillon gratuit à réception d'une simple carte de visite adressée au

Laboratoire du REIPAR
LUCQUY — (Ardennes)

AMPOULES SURACTIVANTES LEYSIN

dites « Ampoules de Survie »

agissant sur l'état cellulaire.

Protégées en tous pays.

Ressource thérapeutique nouvelle.

Innocuité absolue.

Médication d'urgence *in extremis*, permettant de lutter contre la mort prochaine.

Médication galvanisant le Tonus et la résistance à la maladie.

Complètement exempte d'excitants et d'alkaloïdes.

Aucun danger. Aucun inconvénient. Aucune contre-indication.

Action. — Donne à l'organisme des forces vitales puissantes permettant d'abrèger considérablement les maladies et les convalescences. Anti-infectieux très efficace. Eréphysème pulmonaire.

Présentation. — Ampoules de 2 cc. en verre pour injection hypodermique. Seringue de verre et aiguille de platine indispensables.

Posologie. — 1 ampoule entière tous les jours ou tous les 2 ou 3 jours.

Prix en France (sauf variations) :

Boîte de 8 amp. : 960 fr. (Corps médical : 818 fr.).

Boîte de 15 ampoules : 1.650 fr. (Corps médical : 1.402 fr.).

Expéditions d'urgence seulement contre mandat télégraphique.

Les Laboratoires LEYSIN

1 bis, rue Molitor

PARIS (XVI^e), FRANCE.

AMUNINE

Vitamine A.

Composition. — Solution huileuse de *Vitamine A* concentrée et physiologiquement titrée en unités anti-infectieuses et de croissance (1 cc. = 250 unités-rat).

Propriétés thérapeutiques. — L'Amumine a pour effet de compléter les rations alimentaires, toujours déficientes en Vitamine A.

Indications. — L'Amumine est indiquée : chez l'enfant, dans tous les cas où l'on constate une *insuffisance du développement*, un *arrêt de la croissance*, ou des *irrégularités dans la courbe du poids*. — Chez l'adulte, dans les *diarrhées*, la *fatigue générale*, l'*amaigrissement*, la *perte de l'appétit* et, en général, pour mettre un organisme affaibli à l'abri des infections. — Elle est également indiquée dans la *grossesse*.

Posologie. — En flacon de 24 cc., solution dans l'huile d'olives. — Jusqu'à un an : XX gouttes ; de 1 à 10 ans, XL gouttes. — *Adultes et adolescents* : LX gouttes par jour, à mélanger à l'alimentation ordinaire, et dans du lait tiède pour les tout petits.

Les Établissements BYLA

26, avenue de l'Observatoire — PARIS.

R. C. Seine 71 895.

AMYLODIASTASE THÉPÉNIER

Phosphates, Diastases et vitamines de croissance des Céréales germées.

Formes. — Comprimés et Sirop.

Indications thérapeutiques. — Entérite et Dyspepsie (salivaire et pancréatique), Tuberculose, Rachitisme, Palpitations (d'origine digestive), Maladies par carence, digestion des féculents.

Mode d'emploi. — Deux comprimés ou deux cuill. à café de sirop 3 fois par jour après les repas. Préparation des bouillies : Délayer un ou deux comprimés écrasés d'amylodiastase ou une cuillerée à café de sirop dans une bouillie ne dépassant pas 60°.

Prix : le flacon sirop : 17 fr. 50 ;

la boîte de comprimés : 13 fr. 75.

Laboratoire des Ferments
du Docteur A. THÉPÉNIER

10 et 12, rue Clapeyron — PARIS.

R. C. 150.854

ANACLASINE RANSON

Antianaphylaxie, Cytophylaxie, Prophylaxie anticancéreuse.

L'Anaclasiné Ranson (ἀνάσις = contre, χλάσις = choc) est une préparation *anti-anaphylactique polyvalente et cytophylactique*.

Forme. — Comprimés.

Action. — Elle évite le choc anaphylactique, désensibilise l'organisme, stimule la fonction cellulaire, améliore l'état hépatobiliaire, entrave l'apparition et l'évolution du cancer.

Composition. — L'*Anaclasine* comprend d'une part de l'hyposulfite de magnésium et des composés halogénés du Magnésium associés à l'Hyposulfite de soude, et d'autre part de multiples Polypeptides spécifiques de bœuf, de cheval, de mouton, de porc, de gibier, de cabillaud, de merlan, de rouget, de crustacés, d'œuf total, de lait, de pois, de haricots, de lentilles, de céréales, de gélatine animale (vingt peptones différentes).

Indications. — Anaphylaxie alimentaire, intolérance digestive, déficience hépatique, intoxication alimentaire, migraines, insomnies, vertiges, eczéma, urticaire, maladie de Quincke, asthme, dyspnée, rhume des foins, coryzas spasmodiques, tachycardies, arythmies, arthritisme, tumeurs bénignes, cancer.

Doses journalières. — *Adultes* : 3 à 5 comprimés par jour, 1/2 heure avant les repas.
Enfants : de 1 à 3 comprimés par jour.

Laboratoires A. RANSON

Docteur en Pharmacie

121, avenue Gambetta — PARIS (XX^e).
Tél. : Ménilmontant 62-80, 62-81.

ANAPEPTONE VASSAL

Forme. — Comprimés de Peptone, remplaçant les cachets (conservation parfaite).

Propriétés thérapeutiques. — Anti-anaphylactique par excellence. Traitement rationnel des migraines, asthme, urticaires, troubles intestinaux.

La boîte : 18 francs (4 tubes).

Échantillon gratuit sur demande.

Établissements Léon DANJOU

LILLE

ANAQUINTINE LESCÈNE

Composition. — Aldéhydes benzylocinnamiques, Thymol, Eucalyptol
Forme. — 1° Solution aqueuse. Liquide légèrement rosé, entièrement miscible à l'eau.

2° Solution huileuse pour instillations nasales (flacons et capsules gélatineuses).

Propriétés. — Puissant antiseptique diffusible. En applications sur la gorge et la poitrine et en gouttes dans le nez ; elle calme la toux et réalise l'antiseptie des voies respiratoires.

Indications. — Traitement externe de la *Coqueluche*, des toux spasmodiques, asthme, laryngites, coryza, toux laryngées.

Associée au *Balsamol*, elle constitue le traitement conjugué des toux spasmodiques donnant des résultats remarquables particulièrement dans la *Coqueluche*.

Prophylaxie des maladies contagieuses en aspersion sur les vêtements, linge, draps, etc., en gouttes dans les narines (solution huileuse), en inhalations froides (Méthode de Milne).

Mode d'emploi. — 1° *Solution.* La diluer de 4 à 5 parties d'eau chaude pour compresses sur la gorge et la poitrine, recouvrir de taffetas gommé et d'une bonne couche d'ouate, laisser en place toute la nuit. En inhalations froides et en aspersions, l'employer pure.

2° *Gouttes nasales,* 3 à 5 gouttes dans chaque narine 3 à 5 fois par jour.

Prix : 12 fr. sans compresse. — 15 fr. avec compresse.

Laboratoires LESCÈNE

LIVAROT (Calvados) — PARIS, 58, rue de Vouillé

Téléph. : Vaugirard 08-19.

ANDROSTINE CIBA

Hormone issue de la lignée spermatogénétique de la glande génitale mâle.

Action physiologique. — *Chez la femme* : Equilibrante de la sécrétion ovarienne et du système nerveux. Peut se formuler en association avec Agomensine ou Sistomensine suivant le cas. *Chez l'homme* : Activatrice de la spermatogénèse. *Dans les deux sexes* : Active le métabolisme basal, la combustion des graisses et des sucres.

Indications. — *Chez la femme* : Ménopause chirurgicale. Hypersthénie génitale, érotomanie, onanisme, troubles liés à la continence. Aménorrhée rebelle. *Chez l'homme* : Infantilisme, impuissance. *Dans les deux sexes* : Obésité, diabète.
Comprimés, ampoules.

Doses. — 2 à 6 comprimés par jour, 1 ampoule par jour ou tous les 2 jours.

Le flacon de 40 comprimés : 15 francs.

La boîte de 4 ampoules : 20 francs.

Laboratoires CIBA, O. ROLLAND

109-113, Bd de la Part-Dieu. — LYON

ANÉGRINE

Composition :

Composé de la série quinoléique, associé à l'Arbutine.

Action :

Elimination rapide de l'acide urique. — Augmentation du pouvoir de sécrétion et d'excrétion du rein. — Excitation de la fonction cholagogue du foie.

Indications :

Goutte. — Rhumatisme articulaire aigu et chronique. — Sciatique. — Lumbago, etc.

Mode d'emploi :

Cas aigus, 6 à 10 comprimés par jour, en deux ou trois fois, dans un peu d'eau, pendant 3 ou 4 jours, diminuer progressivement les doses jusqu'à 4 comprimés par jour. — Cas chroniques : 3 à 4 comprimés par jour, pendant 8 à 15 jours. Cesser 8 jours et reprendre.

Laboratoires RIVIER

26 et 28, rue Saint-Claude — PARIS.

ANÉO LEYSIN

Médication modificatrice et antiproliférante. Régulatrice de l'équilibre cellulaire. — Médicament nouveau protégé en tous pays.

Innocuité absolue. Aucun inconvénient. Aucune contre-indication.

Indications. — Cancers, Cancroïdes, Carcinomes, Epithéliomas, Epulis, Elats pré-cancéreux, Néoforations, Sarcomes, Tumeurs malignes, etc.

Action. — Agit avec une rapidité extrême. Amélioration considérable en quelques semaines; souvent en quelques jours de l'état général. Nettoyage très rapide des lésions; Cicatrisation également rapide des ulcérations. Assèchement des suppurations; Modification des territoires cancéreux et de leur voisinage. Evolution nette vers la guérison clinique.

Présentation. — Ampoules de 2 cc environ.

Technique. — Pour les lésions visibles: les entourer tous les 2 ou 3 jours d'une couronne de 3 à 6 injections d'un demi ou d'un cc. chacune ou en pleine lésion. Dans les autres cas: 1 ampoule soit toutes les 12 heures, soit tous les jours ou tous les 2 ou 3 jours. — Seringue de verre et aiguille de platine indispensables.

Prix en France (sauf variations):

Boîte de 8 ampoules, 960 fr. (Corps médical, 810 fr.).

Boîte de 15 ampoules, 1.650 fr. (Corps médical, 1.402 fr.).

Boîtes professionnelles de 100 ampoules, 8.000 fr. net.

Les commandes télégraphiques doivent être accompagnées d'un mandat télégraphique.

Les Laboratoires LEYSIN

1 bis, rue Molitor — PARIS (XVI^e), France.

ANEXOL

Antiseptique chloré, parfumé, non irritant.

Formes. — Double boîte de 80 comprimés.

Boîte de 40 —

Principe actif. — Sel sod. acid. sulfam.
Toluène monoch. (chloramine T.)

Doses. — Pour 1 litre d'eau chaude:

Gargarismes 1 à 2 comprimés.

Urologie et gynécologie. . . 2 à 4 —

Pansements des plaies. . . . 4 à 6 —

La dissolution des comprimés d'Anexol se fait immédiatement, même à froid.

Prix: 14 fr. la double boîte. La boîte: 8 fr.

LABORATOIRES DROUET ET PLET
RUEIL-MALMAISON (S.-et-O.).

ANGIOLYMPHE DU D^r ROUS

Prétuberculeuse — Tuberculose.

Dans toutes ses manifestations : Pulmonaire, Ganglionnaire, Osseuse, Péritonéale, Rénale, Intestinale.

Indications :

Dans les formes pulmonaires.

DIMINUTION et **DISPARITION** de la Dyspnée, de la Toux, de l'Expectoration, des Sueurs, de la Fièvre et de tous les Symptômes.

AUGMENTATION de l'appétit, du poids, des forces, du sommeil, amélioration rapide de l'état général.

DIMINUTION, **DEGENERESCENCE** et **DISPARITION** des **BACILLES DE KOCH** et autres micro-organismes pathogènes.

Dans les formes ganglionnaires, osseuses, rénales, etc.
Amélioration rapide de tous les symptômes. Une boîte suffit d'ordinaire pour donner un commencement d'amélioration sensible.

Posologie. — De 2 à 5 cc. en une injection dans la fesse, faite quotidiennement, par série de 8 à 12, et reprise après 10 à 12 jours d'interruption.

Laboratoire de l'**ANGIOLYMPHE**

4 bis, rue Hébert — COURBEVOIE.

MORO, ph. de 1^{re} cl., 15, av. de la Défense, Puteaux.

ANGIOXYL DU D^r ROUSSEL

Nature. — Extrait pancréatique hypotenseur à action trophique sur les vaisseaux, titré physiologiquement.

Indications. — Angine de poitrine, Hypertension artérielle, artériosclérose, artérites de toute nature. Ulcères gastriques, ulcères variqueux. Maladie de Basedow, Anxiétés.

Formes. — 1° Angioxyl-Ampoules, en boîtes de 6 ampoules ; 2° Angioxyl-Sirop, en flacons de 100 cc. environ.

Doses. — De 1 à 3 ampoules par jour en injection intramusculaire pendant 18 jours.

Ou 2 à 3 cuillerées à café de sirop par jour.

Aucune contre-indication.

Laboratoire des **PROXYTASES**

97, rue de Vaugirard — PARIS (VI^e).

ANIODOL

Le plus puissant antiseptique interne et externe, diffère de tous les antiseptiques par son absence de toxicité et de causticité.

*Combinaison de triformal glycérine
et d'oxyméthylène sulfocarbimide.*

ANIODOL INTERNE

Forme. — Gouttes.

Indications. — Fermentations gastro-intestinales, diarrhée verte des nourrissons, entérites, dysenterie amibienne, gripes, catarrhe des voies aériennes, tuberculose, fièvres infectieuses, fièvre typhoïde.

Mode d'emploi et doses :

Nourrissons : III à V gouttes à chaque tétée.

Enfants : XX à L gouttes.

Adultes : XXX à CC gouttes.

Par jour dans une tasse de lait ou de tisane, soit au moment, soit dans l'intervalle des repas.

ANIODOL EXTERNE

Formes. — Solution normale ; solution concentrée ; comprimés ; poudre ; savons, ovules ; vaseline.

Indications. — Obstétrique, gynécologie, chirurgie générale, maladies vénériennes et des voies urinaires, dermatoses, cancer, ophtalmologie, rhinologie.

Mode d'emploi et doses. — Normale : 1 cuillerée à bouche pour 1 litre d'eau. Concentrée : XXX gouttes ou 1 division pour 1 litre. Comprimés (injections vaginales) 1/2 comprimé pour 1 litre d'eau. Poudre : (remplace les poudres dérivées de l'iode et du phénol). Savon : asepsie et désinfection des mains et des plaies. Ovules (gynécologie) : un ovule le soir. Vaseline : plaies, accouchements, rhinologie.

Laboratoires de l'ANIODOL

3 à 9, rue des Alouettes. — NANTERRE (Seine).

Envoi d'échantillons gratuits à MM. les Docteurs.

ANOÏDE

Traitement des hémorroïdes.

Suppositoires, Pommade.

Formule simple : Carbonate de bismuth, Oxychlorure de bismuth, Oxyde de zinc, Silicate de magnésie (associés à un excipient spécial de consistance adhésive).

Formule composée : Carbonate de bismuth, Oxychlorure de bismuth, Oxyde de zinc, Silicate de magnésie (associés à un excipient spécial de consistance adhésive), Adrénaline, Eucaine, Menthol.

Administration. — Crises aiguës : Suppositoires Anoïde, formule simple. *Cas habituels :* Suppositoires Anoïde, formule composée, Pommade Anoïde.

La caractéristique des suppositoires Anoïde est de réaliser un véritable pansement isolant qui entoure l'hémorroïde d'une enveloppe souple et adhésive dont la viscosité empêche tout frottement irritant contre les tissus voisins.

Mode d'emploi. — Suppositoires : Un le soir en se couchant. Crises aiguës : Un matin et soir.

Prix : 16 francs.

Pommades : Applications locales matin et soir.

Prix : 13 francs.

Pharmacie ROGÉ-CAVAILLÉS

C. PÉPIN et M. LACHARTRE docteurs en pharmacie.
116, boulevard Haussmann — PARIS (VIII^e)

ANTALGOL DALLOZ

Composition. — Quino-Salicylate de pyramidon.

Forme. — Granulé.

Propriétés. — Analgésique par le pyramidon. Antiseptique par l'acide salicylique. Dissolvant de l'acide urique par l'acide quinique.

Indications. — Rhumatisme aigu ou chronique, Goutte, Lumbago, Sciatique, Migraines, Névralgies, Grippe, Contre l'élément Douleur en général.

Dose. — 2 à 4 cuill. à café par jour, à croquer ou à faire dissoudre dans de l'eau.

Le flacon : 15 francs.

Laboratoire DALLOZ

13, boulevard de la Chapelle — PARIS (X^e).

ANTASTHÈNE

Composition. — Reconstituant du système nerveux, à base de glycérophosphates associés à un extrait cérébral et spinal.

Forme. — Comprimés, Ampoules de 2 cc.

Indications. — Reconstituant du système nerveux ; particulièrement indiqué dans l'asthénie et tous les états dépressifs quelle qu'en soit l'origine.

MODE D'EMPLOI.

Enfants : 1 injection tous les 2 jours.

2 comprimés par jour aux repas.

Adultes : 1 injection par jour.

4 comprimés par jour aux repas.

Prix : 20 francs la boîte (12 amp. ou 50 compr.).

Laboratoire de Biologie Appliquée

H. CARRION et C^{ie}

54, faubourg Saint-Honoré — PARIS (VIII^e)

V. BORRIEN, Docteur en pharmacie.

ANTASTHME CIBRAND

Forme. — Pilules dragéifiées.

Composition. — Association adrénaline, Hypophysine, Iodure, Caféine, Grindélia, Lobélie, etc.

Indications. — Asthme, Emphysème, Bronchites chroniques, Catarrhes bronchiques, Dyspnées.

Prix au public : 14 francs.

Laboratoire de l'Antasthme

199, av. Victor-Hugo

AUBERVILLIERS (Seine)

ANTHÉMA

Sérum sérique antihémorragique
des D^{rs} Dufour et Le Hello.

Médication basée sur les propriétés coagulantes du sérum d'animaux en état d'anaphylaxie.

Aucun inconvénient pour le malade.

Indications. — **Hémorragies et Etats hémorragiques. Hémoptysies. Hémostase pré-opératoire.**

Posologie et mode d'emploi. — Injection du contenu d'une ampoule de 10 cc., à renouveler au besoin après quelques heures.

Société Parisienne d'Expansion Chimique

« SPÉCIA »

86, rue Vieille-du-Temple — PARIS (III^e).

ANTHRAXONE-FORNET

Vaccin buccal contre la Furunculose.

Principe actif. — Staphylocoques de différentes souches, spécialement préparés.

Indications. — Remplace avantageusement tout autre traitement de la Furunculose.

Posologie. — 1 à 3 pilules, 3 fois par jour, 1/2 heure avant les repas.

Propriétés thérapeutiques. — Fait disparaître les Furoncles naissants, fait mûrir les autres.

Service commercial et échantillons :

Laboratoires THAIDELMO

23, rue du Caire — PARIS (II^e).

Prix : 29 francs.

Informations scientifiques et échantillons :

**INSTITUT DE MICROBIOLOGIE
SARREBRUCK**

ANTIALGOS CHRISTAENS

Spécifique de la Goutte et du Rhumatisme.

Solution diiodo-salicylate de colchicine en solution salicylée donnant à l'analyse élémentaire :

Acide salicylique	3 gr. 50
Colchicine.....	0 gr. 005
Iode (ce qui peut se combiner).....	1 gr. environ.

Excipient. Q. s. pour 100 cc.

Dose et mode d'emploi. — Accès : Par 24 heures, 6 cuill. à soupe pleines (100 gr. environ), puis à doses décroissantes. — *Forme chronique* : Une à trois cuill. à soupe, suivant les cas.

Indications thérapeutiques. — Goutte, Rhumatisme, Gravelle, Lumbago, Sciatique, Névralgie rhumatismale, etc.

Expérimenté à l'Institut Physiologique de Nancy et reconnu sans action secondaire sur le cœur, le rein, le foie et l'estomac. *Calme l'accès en 24 heures.*

LABORATOIRES DE LA PHARMACIE DE LA PLACE ROYALE

2, rue du Champ-de-Mars — REIMS
Compte Postal Paris 234-33. R. C. Reims 4478.

ANTIASTHME BENGALAIS

Poudre fumigatoire à base de Solanées nitrées et Menthol.

Mode d'emploi. — En faire brûler une petite pincée sur une soucoupe et, fermant les yeux, respirer doucement la fumée par les narines.

Indications :

Contre les accès : *Asthme, Emphysème.*
Dyspnée des *Bronchites chroniques* et *Catarrhes.*
Oppression des *Gazés, Coryza,* etc.

CIGARETTES SCHULZÉ-BENGALAIS

aux mêmes principes.

Echantillons gratuits au Corps médical et aux Malades sur recommandation du médecin traitant.

Laboratoires FAGARD

44, rue d'Aguesseau — BOULOGNE-SUR-SEINE

Tél. : Molitor 07-05.

DERNEVILLE

7, rue Joncker — BRUXELLES. Tél. : 111-73

ANTI-ASTHMINE DEHAUSSY

A tout asthme, quelle que soit sa forme, il faut une même médication de fond visant le déséquilibre vago-sympathique commun à tous ces malades.

Médication de Fond

Hypophyse, Surrénale, Euphorbe, Lobélie, Piscidia, Belladone, Arrhénal.

A chaque forme d'asthme il faut en outre sa **médication complémentaire** spéciale.

— Asthme pur sans expectoration ou avec expectoration difficile : **Anti-Asthmine.**

A. — Adjonction : *iodure*.

— Asthme vieilli avec bronchite chronique et emphysème : **Anti-Asthmine.**

B. — Adjonction : *benzoate de soude, essence de pin sylvestre.*

— Asthme vieilli avec tendance à l'insuffisance cardiaque : **Anti-Asthmine.**

C. — Adjonction : *iodure-caféine.*

Les états asthmatiformes des vieux tousseurs avec dyspnées survenant par paroxysmes sont justiciables de l'anti-asthmine.

Posologie :

Pilules : Adultes : 4 à 6 par jour. Cinq ans : 2 à 3 par jour.

Sirop : Adultes : 2 à 3 cuill. à soupe par jour. Dix ans : 2 à 3 cuill. à dessert par jour.

Cinq ans : 2 à 3 cuill. à café par jour.

Laboratoire DEHAUSSY

66, rue Nationale — LILLE.

ANTI-ÉPILEPTIQUE DE LIÈGE

Elixir bromuré d'une action puissante évitant les inconvénients du bromisme. En 4 numéros. Epilepsie, crises nerveuses, néurasthénie.

EPILEPSIE. POSOLOGIE

1° *Enfants au-dessous de 7 ans.* — Seulement le n° 1 :

Moins de 5 mois : 1/4 mes. par j.
 5 mois à 1 an : 1/2 —
 1 à 3 ans : 1 à 2 mes. par j. } en augment.
 3 à 7 ans : 2 à 3 — } graduellem.

2° *De 7 à 10 ans.* — Seulement le n° 1.

3° *De 10 à 14 ans.*

N° 1. 1 ^{re} bouteille	2 1/2	mesures par jour
— 2 ^e —	3	—
— 3 ^e —	3 1/2	—
N° 2. 1 ^{re} bouteille	3	—
— 2 ^e —	3 1/2	—
— 3 ^e —	4	—

4° *Adultes.* — Le choix du numéro de début dépend de l'intensité de la maladie et de la constitution du malade. Les personnes faibles et celles qui n'ont d'accès qu'à un mois d'intervalle commenceront par le n° 1. Les bonnes constitutions victimes d'accès fréquents commenceront par le n° 2.

N° 1. 1 ^{re} bouteille	3	mesures par jour
— 2 ^e —	3 1/2	—
N° 2. 1 ^{re} —	3	—
— 2 ^e —	3 1/2	—
N° 3. 1 ^{re} —	3	—
— 2 ^e —	3 1/2	—
N° 4. 1 ^{re} —	3	—
— 2 ^e —	3 1/2	—

La mesure dont nous nous servons jauge 15 cc (soit une cuillère à soupe).

Les doses indiquées plus haut sont toujours prises en trois fois diluées dans une infusion de thé diurétique de Liège.

Le flacon : 25 francs, impôt compris.

Laboratoire FANYAU

48, rue Claude-Lorrain — LILLE.

ANTIGÉNINES

Vaccins par voie buccale.

500 milliards de microbes par ampoule de 20 centimètres cubes.

Boîte de 6 ampoules de 20 centimètres cubes.
Prix : 30 francs.

Antigénine C. E.

Colibacilles-Entérocoques : Entérite, Appendicite, Syndrome entéro-rénal, Diarrhée infantile.

Antigénine C.

Colibacilles polyvalents : Colibacillose, Pyélonéphrites gravidiques.

Antigénine S.

Staphylocoques polyvalents : Anthrax, Furunculose, Staphylococcies.

Antigénine E. P. S.

Entéro-Pneumo-Streptocoques : Grippe et ses complications, Fièvres puerpérales, Angines.

Antigénine T. A. B.

Bacilles typhiques, Para A. et Para B. : Fièvres typhoïde et paratyphoïdes.

Posologie. — Donner le contenu d'un flacon-ampoule dans de l'eau sucrée ou dans une infusion aromatisée au gré du malade, matin et soir bien à jeun, une demi-heure au moins avant toute alimentation.
Aux *nouveaux-nés et enfants* : Donner de un demi à un flacon-ampoule, suivant l'âge.

Vaccins par voie hypodermique.

Même série que les Antigénines, vaccins par voie buccale.
Boîte de 6 ampoules. Prix : 25 francs.

Faire une injection hypodermique, tous les jours ou tous les 2 ou 3 jours, suivant le cas, en commençant par 1/2 centimètre cube, augmenter de 1/2 centimètre cube chaque jour, jusqu'à 2 centimètres cubes.

Bouillon-Antigénine pour pansements.

Boîte de 6 ampoules. Prix : 25 francs.

Rhino-Antigénine pour instillation nasale ou otique.

Boîte de 4 ampoules. Prix : 15 francs.

Ovules-Antigénines : métrites et toutes leucorrhées.

Boîte de 6 ovules. Prix : 15 francs.

Laboratoire des ANTIGÉNINES

1 place Lucien-Herr — PARIS (V^e)
(Anciennement 43, rue Tournefort).

Gobelins 26-21.

ANTIGRIPPINE MIDY

Cachets dosés à 0 gr. 65.

Poudres d'Aconit, de Belladone, de Gelsemium et de Dover, Caféine, Phénacétine et Pyramidon Codéine (1 cgr. par cachet).
Ni quinine ni antipyrine.

Doses et mode d'emploi. — Pour les adultes dès le début de la grippe, prescrire 1 cachet dans un grog chaud, de préférence à distance du repas et au moment de se coucher. Renouveler à besoin 2 heures après. Le lendemain et jusqu'à la fin de l'attaque, un cachet matin et soir.

Propriétés thérapeutiques. — Antithermique. Analgésique, Bactéricide.

Indications. — Grippe, Influenza, Rhume, Coryza. Maux de tête, Courbatures, Névralgies.

Laboratoires MIDY

4, rue du Colonel-Moll — PARIS (XVII^e)

ANTIPHI

Le plus rapide reconstituant.
Médication Arsénio-phosphorée.

Formes. — Solution. Elixir.

Indications. — Etats prétuberculeux. Tuberculoses apyrétiques. Surmenage. Anémies. Convalescences. Neurasthénies. Enfants chétifs.

Posologie. — Deux cuillerées à soupe par jour.

Laboratoires de l'ANTIPHI

JEAN CAPIN, Pharmacien
à ROQUEFORT (Landes)

ANTIPHLOGISTINE

Composition. — Glycérine, kaolin, petite proportion d'iode, d'acides borique et salicylique, huiles essentielles (menthe, gaulthéria, eucalyptus).

Propriétés. — Chaleur constante pendant 12 à 24 heures. Cataplasme idéal. Action osmotique et exosmotique de la glycérine agissant à travers la peau sur les liquides organiques chargés de microorganismes qu'elle attire et engloutit.

Indications. — Toutes affections nécessitant l'action d'une chaleur constante ou une lutte contre l'infection interne ou externe: Pneumonies, Pleurésies, Bronchites, Rhumatismes, Gouttes, Phlegmons, Furoncles, Orchites, Mastites, Conjonctivites, Plaies infectées, Gynécologie, etc.

Particularités. — Pâte molle, se délivre en boîtes fer-blanc embouties de 150 gr., 325 gr., 500 gr., 1 kil., 2 kil. 500. Se chauffe au bain-marie, s'applique directement sur la peau; on recouvre d'ouate. Action manifeste et soins rendus faciles.

Laboratoires de l'Antiphlogistine

B. TILLIER, Pharmacien, 11, rue du Petit-Parc.
SAINT-MAUR, près Paris. R. C. Seine 56-956

ANTIPHYMASE « MEURICE »

Vaccin antituberculeux, composé de bacilles acidophiles et acidorésistants.

Indications. — Toutes les formes de la tuberculose, sujets cachectiques exclus. Fièvre des tuberculeux.

Doses. — Deux injections par mois à doses croissantes (n° 1 à 5). La dose 5 sera répétée tous les mois, puis tous les deux mois. (Voir notice spéciale.)

UNION CHIMIQUE BELGE S. A.

Division :

Produits Pharmaceutiques « Meurice »,
68, rue Berkendael, BRUXELLES.

Agent de vente exclusif :

Pharmacie Centrale de Belgique, S. A.,
12, rue du Téléphone — BRUXELLES
et dépôts de province.

ANTIPHMYMIQUE VADAM

Chimiothérapie anti-tuberculeuse et anti-infectieuse pulmonaire. Cinnamate de benzyle, cholestérine, Iodé combiné, Gaïacöl, Eucalyptol, Goménol, Huile d'arachide stérilisée, q. s. p. 1 cc. 1/2.

Résultats certains chez les malades curables (Antisepsie, Cicatrisation et Histogénèse, Reprise de poids), 1 ampoule tous les deux jours, ou chaque jour (réchauffer l'amp. au B-M avant l'emploi). Injection indolore, résorption aisée.

Prix au public, boîte de 12 ampoules : 22 francs.

Echantillons littérature aux

Laboratoires J. PLÉ

Docteur en pharmacie,

111 bis, rue de Turenne — PARIS (III^e),

ANTIPSORINE

Solution dans l'Huile de Vaseline de Monosulfure de Paracrésyl et de Benzoate de Benzyle.

Indications et mode d'emploi :

Gale : Faire 2 jours de suite 2 onctions sur toute la surface du corps, sans frictions ; 24 heures après, prendre un bain chaud avec savonnage soigné.

Pédiculose de la tête et du pubis, acné, eczéma séborrhéique, pellicules, etc...

Inodore et non irritante.

Présentation. — En flacons de 150 cc. (quantité suffisante pour deux onctions générales de tout le corps).

Prix de vente au public : 18 fr. le flacon.

Laboratoire L. LECOQ et F. FERRAND
14, rue Gravel — LEVALLOIS (Seine)

ANTIRRHOÏDE

Huile indienne : Balaninum, Lentiscum,
Myagrium, Laurium, Spirea, etc.

Indications. — Traitement des hémorroïdes.

Mode d'emploi. — On nettoie à l'eau tiède les parties à soigner et on sèche avec du coton hydrophile ou un linge fin, puis on imbibe largement avec l'huile ANTIRRHOÏDE la pulpe de l'index et l'on promène ce doigt ainsi mouillé sur les ampoules et bourrelets extérieurs, d'abord, puis à l'intérieur du rectum, en exerçant un léger massage, lentement. L'opération doit durer de cinq à six minutes.

Les applications doivent être faites sans oubli, avant et après chaque garde-robe.

Pour les hémorroïdes internes, employer des SUPPOSITIVES ANTIRRHOÏDES qui plongés dans l'huile antirrhoïde doivent être introduits lentement, le malade couché sur le côté et les jambes repliées.

Le grand flacon : 26 fr. — Le demi-flacon : 14 fr. 85.

La boîte de supposi-cônes : 12 fr.

Laboratoires BELIERES

19, rue Drauot — PARIS (IX^e).

ANTISCIATIQUE

P. Chambon.

Indications. — Traitement étiologique et rapide de la *Sciaticque*, du *Lumbago* et des *douleurs rhumatoïdes*. Aucune contre-indication.

Composition. — Association de métaux ionisés catalyseurs d'oxydation (Mn, Mg, Ca, Ni, Fe et excipient lactosé). Forme : paquets.

Mode d'emploi très important. — 7 paquets par jour, d'heure en heure, sans discontinuer malgré les repas, chaque paquet dissous dans une cuillerée à soupe d'eau.

Boîte de 30 paquets : 10 francs.

Laboratoire P. CHAMBON

Place Francheville — PERIGUEUX
(Dordogne).

ANTIVIRUS

Bouillons-Vaccins filtrés, pour pansements spécifiques microbiens.

Antivirus colibacillaire.

Antivirus staphylococcique.

Antivirus streptococcique.

Antivirus mixte (strepto-staphylococcique).

En boîtes de 3 ampoules 10 cc. Prix : 12 fr.
 — de 12 — 4 cc. — : 20 fr.
 — de 6 — 4 cc. — : 10 fr.

Antivirus mixte en pommade : 10 fr.

Antivirus puerpéral (streptococcique) en boîte de 2 ampoules 50 cc. Prix : 20 fr.

Atoxicité absolue.

Conservation indéfinie en ampoules scellées.

H. VILLETTE, Pharmacien

Produits de « La BIOTHÉRAPIE. »

131, rue Cambronne — PARIS (XV^e)

Téléphone : Vaugirard 11-23.

ANTONAL

Traitement rationnel et polyvalent de l'hypertension vasculaire. — Spécifique des scléroses artérielles et viscérales. A base de principes dynamogénétiques de gui. — Diméthylquinoxanthine. — Extrait total hépatique.

Propriétés thérapeutiques. — Médicament d'une grande efficacité par son action à la fois diurétique, antitoxique et hypotensive, d'où son indication dans l'hypertension vasculaire et les maladies qu'elle accompagne : Artériosclérose, Cardiopathies artérielles, Angine de poitrine, Ménopause, Congestions hémorragiques, Néphrites, etc.

Deux formes :

Cachets : 1 à 3 par jour. — Comprimés : 2 à 6 par jour

Prix : { 12 fr. la boîte de cachets } sans impôt.
 { 12 fr. la boîte de comprimés }

Littérature et échantillons :

Laboratoires CARESMEL

2, quai Paul-Bert — TOURS.

Téléphone : 19-42.

ANUSOL MIALHE

Iodo-résorcino-sulfite de bismuth.

Forme :

Suppositoires ; pommade.

Indications :

Hémorroïdes.

Agit également bien contre la constipation, prostatites, etc.

Dose :

Un suppositoire matin et soir.

Laboratoire du D^r MIALHE

8, rue Favart — PARIS.

ANXIOL (comprimés)**Forme pharmaceutique et composition.**

Ephédrine naturelle (chlorh.)	0,01	Extrait d'Euphorbia	0,02
Hypophyse	0,02	— de Cratægus	0,02
Belladone stabilisée	0,01	— de Scille	0,005
Phényléthylmalonylurée			0,01

pour 1 comprimé.

Propriétés et avantages. — Synergie médicamenteuse permettant de rétablir l'*Equilibre humoral* par une action simultanée, légèrement *Excitante* sur le *Sympathique* et *Inhibitrice* sur le *Pneumo-gastrique*. L'association éphédrine hypophyse a l'avantage d'une action *rapide* et *durable* par la voie *buccale*.

Indications thérapeutiques. — *Asthme bronchique*, *Emphysème*. *Dyspnées asthmatiformes*. *Rhume des foies*. *Vertiges*, *Migraine*, *Hypotension* avec état dépressif. *Spasmes viscéraux*, *Dysménorrhée*, *Petit mal des rayons X*, *Allergies diverses*.

Prescription (strictement médicale). — 1 flacon *Anxiol Falvy*.

Mode d'emploi. — 4 à 8 compr. par jour chez l'adulte ; 1 à 2 compr. par jour chez l'enfant au-dessus de 5 ans ; 1 à 4 compr. par jour chez l'adolescent. Chez l'asthmatique, 2 compr. à jeun la matin et 2 le soir en cas de menace de crise. Débuter par des doses faibles chez les individus à tension un peu élevée. Les myocardites, les grandes hypertensions, l'albumine, le diabète sont des contre-indications.

Les Laboratoires A. FALVY

Licencié ès sciences, ex-interne, lauréat des hôpitaux de Paris.
40, rue des Acacias — PARIS (XVII^e).

APHLOÏNE TROUETTE-PERRET

Elixir contenant en totalité les principes extractifs des plantes tropicales : Aphloïa, Piscidia, Hamamelis, Hydrastis et Viburnum.

Indications. — Spécifique des troubles de la Ménopause, de la Puberté et du Système veineux (varices et hémorroïdes).
Sédatif utéro-ovarien.

Posologie. — Une à deux cuillerées à café par jour aux principaux repas.

Prix au public : 16 fr.

Laboratoires TROUETTE-PERRET
15, rue des Immeubles-Industriels PARIS
(XI^e)

APHOSAL

Spécifique de l'insomnie.

Chez les cardiaques, les dyspeptiques, les surmenés.

Composition. — Chloralose chimiquement pur, préparé d'après les travaux des professeurs Ch.-Richet et Hanriot.

Présentation. — Tube de 12 cachets de 20 centigr.

Propriétés thérapeutiques. — Procure un sommeil réparateur, sans cauchemar, avec réveil agréable. Non toxique, sans action sur le rein, ni l'estomac. Tonique du cœur.

Posologie. — Un cachet dans un verre d'eau ou d'infusion avant le coucher.

Prix : 9 fr. 75.

Laboratoires de l'APHOSAL
48 bis, avenue Mozart — PARIS (XVI^e).
Usine à Nanterre.

APIOLINE CHAPOTEAUT

Composition. — Principes actifs de l'apium petroselinum.

Indications. — Troubles de la menstruation, Douleurs cataméniales, Ménorragies, Aménorrhée.

Action. — L'APIOLINE régularise les règles et calme les douleurs qu'elles provoquent. Son action est supérieure à celle des autres éminénagogues. Complètement inoffensive, reste sans action sur la grossesse.

Mode d'emploi. — 4 à 5 jours avant l'apparition des règles et pendant toute leur durée, prendre 2 à 3 capsules par jour au moment des repas.

**LABORATOIRE
DE PHARMACOLOGIE GÉNÉRALE
D^r PH. CHAPPELLE, 8, rue Vivienne, PARIS.**

APPETYL

Gouttes apéritives à base d'extraits fluides stabilisés de : Gentiane, Simarouba, Condufango, Colombo et Camomille.

Donne de l'appétit. — Aide la digestion. — Favorise l'assimilation des médicaments.

Apéritif exclusivement végétal.

Ne contient ni AS ni P.

Posologie. — Aucune contre-indication, XV à XX gouttes un quart d'heure avant les repas dans un liquide sucré ou mieux encore sur un morceau de sucre. Enfants : 1/2 dose.

Prix : 15 francs pour 25 à 30 jours de traitement.

**Laboratoires biologiques de l'Île-de-France
3, rue Laugier — ARGENTEUIL (Seine-et-Oise).**

AQUINTOL PETIT-MIALHE**COQUELUCHE**

Chloro. — Bromo. — Fluor.

Modifie, dès les premiers jours, la toux. Le malade n'éprouve plus de suffocation ni de vomissements, il retrouve l'appétit et le sommeil.

Doses :

Au-dessous de 6 mois : 2 à 4 cuill. à café.
 Moins de 5 ans : 3 à 8 — à café.
 Moins de 5 et 15 ans : 4 à 8 — à dessert.
 Adultes : 5 à 8 — à soupe.

Deux flacons sont en général nécessaires pour éviter la rechute.

Laboratoire du Docteur MIALHE

8, rue Favart — PARIS.

ARACHISEAlimentation rationnelle du D^r Boigey.**Forme.** — Farine alimentaire.**Indications.** — Troubles de croissance chez l'enfant, anémie, anorexie, convalescence, surmenage.**Propriétés.** — L'Arachise est un aliment d'assimilation très facile, à base de farine d'arachides. Sa teneur exceptionnellement élevée en sucre et en principes azotés, propres à renouveler nos tissus, lui assure le premier rang parmi les aliments reconstituants. C'est un produit très nourrissant et un aliment complet.

Sous un poids faible, cette farine introduit dans l'économie le maximum d'énergie latente et fournit, par son absorption, les moyens de produire un travail soutenu et intense.

Elle représente un aliment hyperazoté excellent, très goûté même des anémiés, des convalescents et des anorexiques.

Il n'y a aucune contre-indication à son emploi régulier.

Prix : La boîte, 7 fr. 50.

Laboratoires L. BELIERES

19, rue Drouot — PARIS.

ARDOGÈNE

Elixir fortifiant, Reconstituant physiologique, Stimulant énergétique Hyperleucocytaire, Antichlorotique.

Indications. — Convalescence, Faiblesse générale, Chlorose, sous toutes ses formes, Grippe, Neurasthénie.

Une cuillerée à soupe contient :

Arrhénal	15 milligr.
Phosphate de soude	15 centigr.
Quinium	45 milligr.
T ^{re} de Noix vomique : III gouttes.	
Extrait : Flacon de kola : XX gouttes.	

Doses :

Adultes : Une cuillerée à soupe ou un verre à liqueur midi et soir avant les repas.

Enfants : A partir de 10 ans une cuillerée à café midi et soir avant les repas.

Flacon : 20 francs.

Laboratoire LEPORCO
9, rue du Temple — ENGHÏEN

ARGYBIL

Composition. — Complexe de Vitellinate d'argent (Argyrol de BARNES) et de bile.

Présentation. — Liquide.

Indications. — Traitement de l'ozène, infections aiguës ou chroniques des fosses nasales et du rhino-pharynx. Donne d'excellents résultats en association avec le vaccin local.

Mode d'emploi. — Par le médecin traitant : Badigeonnages. Pour le malade : prescrire en pulvérisations : 2 à 3 coups de poire dans chaque narine, 2 ou 3 fois par jour.

LANCOSME

1, avenue Victor-Emmanuel-III — PARIS

ARGYCUPROL

Traitement intégral et polyvalent
de la BLENNORRAGIE.

Injection urétrale non caustique, absolument indolore
et ne provoquant jamais de rétrécissement.

Composition. — Argent colloïdal (10 p. 100), détruit
le gonocoque. Cuivre colloïdal (0,1 p. 100), attaque les
microbes associés.

Forme. — Boîte de 6 ampoules-injections.

Indications. — Activité remarquable et tolérance
parfaite aussi bien dans les urétrites les plus aiguës
que dans les urétrites chroniques.

S'emploie en injections urétrales dans les cas aigus,
en grands lavages dans les cas chroniques ; en compresses
sur les bourses dans les orchites blennorrhagiques ;
en instillations dans les conjonctivites blennorrhagiques.

Chez la femme, la blennorrhagie, les métrites, les vulvites
et vulvo-vaginites sont justiciables du traitement par
l'Argycuprol.

Laboratoire de l'ANGIOLYMPHE

4 bis, rue Hébert — COURBEVOIE (Seine).
MORO, ph, de 1^{re} cl., 15, av. de la Défense, Puteaux

ARHÉMAPECTINE GALLIER**Antihémorragique**

Admis dans les Hôpitaux de Paris.

Adopté par les Services de Santé de la Guerre et de la Marine.

Solution isotonique, stérile, non toxique, non anaphylactisante de *Pectine*, associée à son coferment minéral (Calcium).

La **Pectine**, agent hémostatique vrai, augmente le pouvoir coagulant du sang, sans provoquer de modification de la tension, sans action sur les fibres musculaires (H. Violle et L. de Saint-Rat, C. R. Ac. Médec., 4 nov. 1924).

Formes pharmaceutiques :

Boîte de 4 ampoules de 20 cc. Prix : 18 fr.

Boîte de 2 ampoules de 20 cc. — 10 fr.

Indications et Posologie. — *A titre thérapeutique* : Toutes Hémorragies, Epistaxis, Hémoptysies, Métorrhagies, etc., Hémorragies post-opératoires, etc.

Faire boire, dans un peu d'eau sucrée, 1 à 4 ampoules en 2 heures, selon la gravité de l'hémorragie.

A titre préventif : Chirurgie générale et spéciale, oto-rhino-laryngologie, odontologie obstétrique, etc.

Une à quatre ampoules durant les dix heures qui précèdent l'opération. Dans les cas d'urgence l'*arhémapectine* peut être employé en injection *sous-cutanée* à raison de 10 cc.

Ne présente aucune contre-indication.

Laboratoire R. GALLIER

Pharm., Ex-interne des Hôpitaux de Paris
38, bd du Montparnasse — PARIS (XV^e)

Téléph. : Littré 98-89.

SANTAL ARHÉOL

Formule. — $C^{15}H^{24}O$.

Composition. — Principe actif de l'essence de santal.

Forme. — Fl. de 40 capsules contenant chacune 0 gr. 20 environ de produit.

Propriétés thérapeutiques. — Antiseptique et analgésique puissant dans toutes les affections des voies urinaires. Produit chimiquement pur n'occasionnant aucune des douleurs provoquées par l'essence de Santal, supérieure elle-même aux essences de Cèdre.

Indications. — Blennorrhagie et blennorrhée, cystites, urétrites, pyélites, pyélo-néphrites.

Dose. — 10, 12 capsules par jour, en 3 fois : matin, à midi et le soir avant les repas.

Prix : 20 francs.

Laboratoires P. ASTIER

41, 42, 43 à 47, rue du Docteur-Blanche
PARIS (XVI^e)

ARHINE

LAMBIOTTE FRÈRES

Composé formaldéhydo-gaiacolo-tannique chimiquement défini, ni toxique, ni caustique.

Propriétés thérapeutiques. — Puissant antiseptique, modificateur et désodorisant.

Indications. — Réalise la véritable thérapeutique causale de l'*Ozène*, en fait disparaître la fétidité et les croûtes, tonifie la muqueuse. Excellent agent curatif du *coryza*, des *rhinites* et *rhinopharyngites*.

Mode d'emploi. — On l'utilise soit en *insufflation* soit en prises : matin et soir dans l'*ozène*, après lavage à l'eau bouillie ou boriquée tiède ; 2 à 3 fois par jour et le soir au coucher dans *coryzas*, *rhinites*, *maux de gorge*.

Littérature et Echantillons :

Produits LAMBIOTTE FRÈRES

20, rue Dumont-d'Urville — PARIS (XVI^e)
124, avenue Rogier — BRUXELLES

ARQUÉRITOL LESURE

Huile injectable d'amalgame d'argent
à 40 p. 100 de mercure.

Mode d'emploi. — Identique à celui de l'huile grise : une injection intramusculaire par semaine, correspondant à 8 ou 9 centigrammes Hg.

Indications. — Toutes manifestations syphilitiques.

Avantages. — Injection non douloureuse, absence de nodosités, tolérance parfaite grâce à l'action propre de l'argent, et à son effet favorable sur l'assimilation du mercure.

Flacon de 5 gr. : 22 fr.

Se fait aussi sous la forme suppositoires.

Pharmacie VIGIER-LESURE

70, rue du Bac — PARIS

ARRHENAL ADRIAN

Composition :

Méthylarsinate de soude chimiquement pur.

Action :

Réalise le traitement arsénical par voie buccale avec tolérance parfaite même chez les personnes les plus délicates. Remplace avantageusement le cacodylate de soude.

Indications :

Dermatoses, tuberculoses pulmonaire et viscérale, broncho-pneumonie, grippe, lymphatisme, scrofule, états de débilité, vomissements de la grossesse, arthritisme, asthme, intoxication palustre.

Formes et mode d'emploi :

Gouttes : 10 à 20 gouttes par jour, dosées à 2 milligr. en 2 fois. Ampoules : à 50 milligr. et à 100 milligr. 1 à 2 par jour. Granulés à 1 et 2 cgr. : 2 à 6 par jour. Comprimés à 0,025 : 1 à 3 par jour.

ADRIAN et C^{ie}

9 et 11, rue de la Perle — PARIS (III^e)

ARRHÉNOMARTIOL

Composition. — Complexe de fer colloïdal électrique (Électromartiol) et de cacodylate de soude ou métharsinate de soude.

Propriétés. — Hématopoiétique, régulateur de la nutrition, analeptique.

Applications. — Anémie essentielle ou symptomatique, Asthénie nerveuse, Convalescences, Anorexie.

Formes :

Ampoules d'Arrhénomartiol : Boîte de douze ampoules.

Gouttes d'Arrhénomartiol : Flacon de 25 cc.

Laboratoires **CLIN**

PARIS

ARRHÉNUCLÈNE BERGEVIN

Composition. — Complexe de Ferro-manganés codiastatique, Arrhénal, Sulfate de Strychnine et Fluorure de Calcium.

Propriétés. — Hématopoiétique, phagocytogène et névrosthénique.

Indications. — Toutes les anémies et les asthénies, le surmenage, l'épuisement et les convalescences.

Mode d'emploi. — De 7 à 11 ans, 1 pilule midi et soir ; 12 à 18 ans, 1 pilule matin, midi et soir ; à partir de 18 ans, 2 pilules midi et soir avant le repas.

Après 8 ou 15 jours de traitement, interrompre pendant une semaine, pour reprendre ensuite jusqu'à guérison.

Prix : 15 francs la boîte de 60 pilules.

G. BERGEVIN

Docteur en pharmacie

CHATEAUDUN (Eure-et-Loir)

ARSAMINOL

Composition. — 3 acétylamino 4 oxyphénylar-sinate de diéthylaminoéthanol, arsenical penta-valent (concentration : 26,13 p. 100).

Propriétés. — La toxicité de l'Arsaminol est environ six fois moindre que celle du 606 ou du 914. Élimination complète par l'urine au bout de quarante-huit heures.

Applications. — *Syphilis* (traitement d'assaut ou de consolidation), *Hérédo-Syphilis*, *Spirochétoses*, *Pian*, *Amibiases*, *Trypanosomiasés*, *Paludisme*, *Diarrhées*, *Dysenteries à flagellés*.

Formes. — Ampoules de 3 ou de 5 centimètres cubes titrées à 5 centigr. d'arsenic par centimètre cube. Boîte de 4 ampoules.

L'Arsaminol infantile est déliyré en boîte de 10 ampoules de 1 cm³ 5, titrées à 25 milligr. d'arsenic par centimètre cube.

Laboratoires CLIN — PARIS

ARSEBENYL MEURICE

(Dioxydiamidoarsenobenzol méthylène sulfoxylate de sodium.)

Prescrit aux frais de l'État Belge.

Indications. — Traitement intraveineux de la syphilis à toutes les périodes.

Doses. — Ampoules à 0,15, 0,30, 0,45, 0,60, 0,75 et 0,90 gr.

UNION CHIMIQUE BELGE, S. A.

Division :

Produits Pharmaceutiques « Meurice »
68, rue Berkendael — BRUXELLES.

Agent de vente exclusif :

Pharmacie Centrale de Belgique, S. A.
12, rue du Téléphone — BRUXELLES
et dépôts de province.

ARSÉNICAUX BOUTY

Tous les produits arsénicaux présentés par les LABORATOIRES BOUTY sont à base d'acide méthylarsinique remplaçant avantageusement, dans tous les cas, l'acide cacodylique.

Gaïarsol Bouty. (Méthylarsinate de Gaïacol.)	$\left\{ \begin{array}{l} 1^{\circ} \text{ ampoules de 1 cc. ren-} \\ \text{fermant 0,05 de sel.} \\ 2^{\circ} \text{ solution renfermant} \\ \text{0,05 de sel par XX} \\ \text{gouttes.} \\ 3^{\circ} \text{ sirop renfermant 0,04} \\ \text{de sel par cuillerée à} \\ \text{soupe.} \end{array} \right.$	$\left. \begin{array}{l} \text{Tuberculose.} \\ \text{Affections} \\ \text{pulmo-} \\ \text{naires.} \end{array} \right\}$			
			Sérosthényl Bouty. (Méthylarsinate de strychnine glycérophos- phaté.)	$\left\{ \begin{array}{l} 1^{\circ} \text{ ampoules de 1 cc. ren-} \\ \text{fermant 0,001 de mé-} \\ \text{thylarsinate de stry-} \\ \text{chnine et 0,10 de gly-} \\ \text{cérophosph. de soude.} \\ 2^{\circ} \text{ solution dosée par} \\ \text{XX gouttes comme} \\ \text{une ampoule.} \end{array} \right.$	$\left. \begin{array}{l} \text{Asthénie.} \\ \text{Faiblesse} \\ \text{constitu-} \\ \text{tionnelle.} \end{array} \right\}$

Laboratoires BOUTY

3, rue de Dunkerque — PARIS.
Téléphone : Nord 51-64.

ARSÉNIODE BURIAT

Forme Gouttes. — Solution inaltérable de tri-iodure d'arsenic méthylarsinée à 1 p. 100.

Indications. — Tuberculoses torpides à manifestations lymphatiques, chlorose, symptomatique de tuberculose, anémies, convalescences (fixation d'oxygène).

Emphysème pulmonaire et manifestations du syndrome asthmatico-arthritique.

Mode d'emploi. — Doses moyennes.

Enfant : II gouttes par 24 heures et par année d'âge.

Adultes : XV à XXX gouttes, 2 fois par jour.

Prix : 14 fr.

Laboratoire BURIAT

25, rue Copernic — PARIS (XVI^e)

ARSI-STRYCHNAL LONGUET

Association « Strychnal-Cacodylate de Na »
des dérivés non-toxiques de la strychnine
et de l'arsenic.

Strychnal 0 gr. 01
Cacodylate de Na..... 0 gr. 25
Sérum isotonique Q. S..... 3 cm³

par ampoule.

Injection rigoureusement indolore.

Doses. — 1 à 2 ampoules par jour.

Indications. — Anémie, Convalescence.
(Voir Strychnal Longuet).

La boîte de 12 ampoules de 3 cc. : 18 fr.

Laboratoires LONGUET

34, rue Sedaine — PARIS

ARSYCODILE

Cacodylate de Soude pur.

Formes. — Ampoules dosées à 0,05, 0,10,
0,20 et 0,50 pour applications progressives
(*bien spécifier*).

Indications thérapeutiques. — Accéléra-
teur de la nutrition générale, ramenant
l'appétit, etc.

Tout spécialement désigné pour l'usage
sous-cutané.

Doses et mode d'emploi. — Une injection
par jour pendant huit jours, repos un
temps égal, reprise en alternant jusqu'à
guérison.

La première spécialité à base d'arsenic
organique (1900).

Prix de vente au public : 12 fr. 50.

Laboratoires du Dr M. LEPRINCE
62, rue de la Tour — PARIS (XVI^e)

ARSYLÈNE « ROCHE »

Acide allylarsinique.

L'Arsylène « Roche » est un arsénic organique nouveau qui, sur les préparations inorganiques, arsénates, arsénites, liqueur de Fowler, etc., etc., possède l'avantage d'une *toxicité pratiquement nulle*, laquelle permet son emploi à doses élevées, sans craindre la brusque apparition de phénomènes d'arsénicisme tels que sécheresse de la gorge et de la bouche, troubles digestifs et nerveux, symptômes cutanés, bouffées congestives, essoufflement, hyperthermie, etc. ; il est en outre *très bien toléré* par les voies digestives, ne provoque pas de dégagement d'oxyde de cacodyle (odeur alliagée de l'haleine) et il est *utilisé presque complètement* dans l'économie ; peut être substitué en toute sécurité, par le médecin traitant, aux cacodylates généralement employés, dans toutes leurs indications et à toutes doses.

Indications thérapeutiques.

Affections nerveuses et mentales, *sclérose en plaques, Parkinson, contractures, chorée, mélancolie, anxiété, maladies de la peau, psoriasis, affections parasitaires, tuberculose au début, anémie grave, période de dépression du traitement Bi ou Hg*, toutes les *Anémies* et toutes les *Asthénies*.

Poseologie et mode d'emploi.

Thérapeutique intensive. — 1 à 4 ampoules de 5 cc. à 0,20 tous les 2 ou 3 jours en injections intramusculaires ou endoveineuses *absolument indolores*.

Thérapeutique toni-stimulante. — 1 ampoule de 2 cc. à 0,05 par jour et plus par voie hypodermique ou intramusculaire (injections *absolument indolores*). — *Enfants* : 1/4 ou 1/2 dose.

Thérapeutique d'entretien. — *Granules* à 0,01 : 1 à 3 granules. — *Enfants* : 1/4 à 1/2 doses selon l'âge, avant chaque principal repas.

ARSYLÈNE « ROCHE »

Granules : Flacon de 60.

Ampoules de 2 cc. : Boîte de 12.

Ampoules de 5 cc. : Boîte de 12.

Produits F. HOFFMANN-LA ROCHE et C^e
21, place des Vosges — PARIS (III^e)

ARTÉRION VINCARDI

Principes actifs. — Complexes vitaminés et stabilisés extraits du *Viscum album*, de *Allium sativum*, du *fucus vesiculôsus*, du *citrus limonum*.

Forme. — Capsules enrobées de gluten, ne se dissolvant qu'au contact des sucs intestinaux. **Innocuité absolue**, tolérance parfaite. Pas de contre-indication.

Indications. — Hypotenseur, sclérolysant, diminue la viscosité du sang. — **Action élective** au niveau des capillaires qu'il dégrasse et assouplit. — Artério-sclérose. — Hypertension, scléronéphroses, présclérose.

Doses. — 5 à 6 capsules par jour aux principaux repas. Littérature et échantillons sur demande.

Laboratoire de l'Artérioron VINCARDI.

Ph. VIGUIER, pharmacien

42, avenue Borriglione — NICE (Alpes-Maritimes).

Chèques postaux : Marseille 105-38.

R. C. Nice 9046.

ARTERIO-VEININE

Composition. — *Crataegus*, *passiflora*, *gui*, marrons d'Inde, hamamélis (Extraits stabilisés), iode peptonisé.

Indications. — Troubles de la Ménopause, artério-sclérose, troubles nerveux, états congestifs quels qu'ils soient.

Forme. — Gouttes.

Doses. — De XX à LX gouttes avant chaque repas.

Prix : 12 francs.

Laboratoires J. KRIEGER

121, avenue de Saint-Ouen

PARIS (XVII^e)

ARTORADINE**Hypotenseur radioactif.**

Composition. — Iodure de Potassium et Arséniate de soude associés au Bromure de Radium soluble.

Avantages. — Suppression par la radioactivité induite des doses massives et, partant, du iodisme. Vitalisation des cellules artérielles par l'action directe du Radium. Innocuité absolue. Conservation indéfinie.

Indications. — Artériosclérose, présclérose, aortite, asthme, angine de poitrine, œdème, arthritisme.

Posologie. — 4 à 6 pilules (kératinisées) par jour en deux fois au milieu des repas.

Laboratoire de Radiumthérapie
25, rue Vaneau — PARIS.

ASCÉINE

Acet-salicyl-para-acet-phénétidine-caféine. Analgésique sédatif, antirhumatismal. Par l'association synergique de ses composants, l'Ascéine réalise une médication efficace et inoffensive dont l'action principale et immédiate se traduit par l'atténuation ou la disparition de l'élément douleur.

Indications. — Toutes les algies : Névralgies, sciatique, migraine, etc., Grippe, Arthrites aiguës et toutes manifestations rhumatismales.

Doses. — Adultes : 2 à 4 comprimés par jour ; enfants : 1/2 à 2 comprimés.

Prix. — Le tube de 20 comprimés : 4 fr. 50.
La pochette de 4 comprimés : 1 franc.

LABORATOIRE O. ROLLAND
109-113, boul. de la Part-Dieu — LYON

ASCLÉROSOL

Traitement de la sclérose et de l'artério-sclérose

Composition :

Combinaison organique des principes actifs du *drosera rotundifolia* et de la silice.

En isolant du *drosera* les principes actifs, il a été obtenu une véritable combinaison chimique de ces principes avec la silice, combinaison dénommée *acide droserosilicique* et dans laquelle ce dernier acide n'existe plus sous sa forme minérale, mais sous une forme organique. En effet, les réactifs habituels de l'acide silicique ne révèlent plus cette substance dans l'acide droserosilicique qui est une véritable combinaison de la silice, analogue à celle de l'acide phosphorique dans la phytine.

C'est cet acide drosero-silicique qui constitue la base de l'asclérosol. Sa formule a été établie de telle façon qu'une cuillerée à bouche contient 0 gr. 30 cgr d'acide drosero-silicique, correspondant à 0 gr. 07 cgr de silice assimilable.

Le médecin peut donc doser exactement la quantité de silice qu'il désire introduire dans un organisme où l'acide silicique est déficitaire.

Prix : 20 francs le flacon (2 flacons pour un traitement).

Préparé par de GENCY, pharmacien.

François CARTIER, 1, rue de la Martinière — LYON

Agent général pour la France.

ASCOLÉINE RIVIER

Il a été démontré que l'ASCOLÉINE RIVIER renferme 100 fois plus de lipoides de foie de morue que la meilleure huile de foie de morue. L'ASCOLÉINE est à base de lipotide phosphoré iodé de foie de morue. Elle renferme les vitamines A et C et la vitamine D à l'état naturel.

Indications. — Inappétence, anémie, convalescences, bronchite, pré-tuberculose.

Quatre formes. — *Solution huileuse* : Une cuillerée à café 1/4 d'heure avant chaque repas.

Comprimés (véritables bonbons) : 1 à 5 comprimés suivant l'âge avant chaque repas.

Granulés : De quelques grains à une cuillerée à café avant chaque repas suivant l'âge et depuis un an.

Ampoules : Une injection intramusculaire tous les jours ou tous les deux jours.

Toutes pharmacies ou à défaut chez :

Henri RIVIER, Pharmacien,
26-28, rue Saint-Claude — PARIS.

ASEPTONE

L'antiseptique idéal en gynécologie.

Formule. — Menthol, trioxyméthylène, essence th sulfate de cuivre, acide borique, alun (deux form poudre et comprimés.

Indications. — Antiseptie des organes génito-urina de la femme, métrites, vaginites, salpingites, fla blanches, ulcération du col de la matrice, toi intime.

Avantages. — Odeur agréable, solubilité parfaite, tachant pas le linge, ni toxique, ni caustique, dé gestive, microbicide, laissant après l'emploi agréable sensation de fraîcheur et calmant im diatement les démangeaisons.

Emploi. — *Poudre* : 1 cuillerée à café par litre d bouillie chaude en injections et lavages, matin et

Comprimés : 1 comprimé pour 2 litres, même emp

Prescrire : Une aseptone, poudre ou compr

Littérature et échantillons.

Prix au public : 10 francs.

Laboratoires MOULIN

50, rue de la République — PUTEAUX (Seine

ASEPTORADOL

Complexe à radioactivité stabilisée.

Composition. — Hyposulfite de soude associé bromure de Radium en solution stable, rigour sement dosée, d'absorption agréable.

Propriétés. — Action du bromure de Radium les échanges biochimiques. Action réductrice désensibilisatrice de l'hyposulfite de soude se blement accrue par radioactivité induite (Rav *Presse médicale*, 1920, Missirliu, *Thèse* 1922).

Indications. — Tous les Eczémas, Psoriasis p sentant des poussées aiguës, Dermatoses évolu par poussées récidivantes, Urticaires, Prur Dermites artificielles, Furunculose (Werner, Act du Bromure de Radium sur le staphylococq

Posologie. — XX à XXX gouttes avant chaq repas dans un liquide très sucré.

Aucun des inconvénients des doses massi d'hyposulfite de Na: ni diarrhée, ni érua *ions soufrées.

Établissements **LABORADIUM**

51, rue de Domrémy — PARIS

ASTHMYLOSE

Forme. — Sirop.

Composition. — Chaque cuillerée à bouche renferme :

Sirop thébaïque	10 gr.
KI pur et desséché	0 gr. 50
Sirop aromatique	Q. S.

Indications. — Asthme, Emphysème, Bronchite chronique.

Avantages. — Goût agréable. Dosage très rigoureux. Action rapide et durable. Pas d'intolérance ; *jamais d'iodisme.*

Posologie. — *Adultes* : 1 cuillerée à soupe ou 2 le soir au coucher *loin du repas.*

Dépôt général et échantillons :

France. — Laboratoires TAETZ
2, rue Lesdiguières — PARIS (IV^e).

Belgique. — M. F. RAMLOT
72, rue de l'Escaut — BRUXELLES.

ATHEROLYSINE

Spécifique de l'Artériosclérose et de ses conséquences. Silicate de Soude chimiquement pur et Extrait Aqueux de Viscum Album (extrait de Gui avec ses indosés organiques).

Propriétés thérapeutiques. — L'ATHEROLYSINE est le traitement *étiologique et symptomatique* de l'Athérome et des troubles concomitants propres à la cinquantaine (Silicate de Soude, antiscléreux, Viscum Album hypotenseur).

Indications. — Présclérose-Artériosclérose et Hypertension. Toutes Scléroses, Vertiges, Obnubilation intellectuelle, Céphalées, Bourdonnements d'oreilles, Troubles oculaires, Perte de la mémoire, etc.

Forme. — Granulés, comprimés-pastilles.

Posologie. — *Granulés* : 1 à 3 cuillerées à café.
Comprimés : 2 à 6 par jour.

Laboratoires JONIDS
DIJON.

ATOLYSAN

Forme. — Granulé effervescent.

Composition. — Lactate de pipérazine
Bitartrate de lysidine, Quinate de lithine
Anhydrométhylènedicitrate d'hexaméthylène
tétramine, Théobromine sodique, Succinate
de lithine, Citrate de soude, Phosphate
de soude, Hexaméthylène tétramine.

Indications. — Manifestations arthritiques
et rhumatismales.

Posologie. — 3 cuillerées à café par jour
chacune dans un verre d'eau.

Etats aigus : 3 cuillerées à soupe.

Laboratoires MARONNEAU-MOREL
156, rue des Fauvelles,
COURBEVOIE (Seine).

ATOPHAN-CRUET

Marques déposées.

Acide phénylquinolique 2 — carbonique
Produit chimique pur. N'est pas un mélange
de médicament.

Formes. — Boîtes de 20 cachets ou comprimés
à 40 centigrammes.

Propriétés thérapeutiques. — Rhumatismes,
goutte, névralgies.

Mode d'emploi. — Trois fois par jour
un cachet ou comprimé pendant le repas.
Accompagner l'emploi du médicament
par des boissons abondantes et alcalines.

Prix : 16 francs net (exempt d'impôt).

Laboratoires CRUET
13, rue Miollis — PARIS (XV^e)

ATOPHANYL

Marque déposée.

Atophan sodique. — Salicylate de soude.
Eau stérilisée.

Forme. — Boîtes à 5 ampoules pour injections intraveineuses ou intramusculaires.

Indications. — Formes graves et rebelles du rhumatisme musculaire ou articulaire, goutte, névralgies.

Prix : 36 francs net (exempt d'impôt).

Laboratoires CRUET

13, rue Miollis — PARIS (XV^e)

ATOQUINOL CIBA

Phénylcinchoninate d'allyle. Solvant de l'acide urique, favorise puissamment son élimination par voie rénale.

Indications. — Diathèse urique en général, goutte, rhumatisme, dermatoses d'origine arthritique et toutes manifestations uricémiques.

Doses. — Etats aigus : 2 à 6 cachets ou cuillerées à café de granulé par 24 heures.

Etats chroniques : 1 à 3 cachets ou cuillerées à café de granulé, 8 ou 10 jours par mois.

La boîte de 20 cachets : 15 francs.

Le flacon de granulé : 18 francs.

Laboratoires CIBA, O. ROLLAND

109-113, B^d de la Part-Dieu. — LYON.

ATURAL**Composition**

Poudre à base d'antilab-ferment et de citrate de soude.

Action :

Produit physiologique, absolument inoffensif, dépourvu de goût, extrait du sérum du jeune veau.

Empêche la coagulation du lait dans l'estomac et en assure la digestion intégrale.

Indications :

Intolérance lactée chez l'enfant et chez l'adulte.

Mauvaise digestion du lait et ses conséquences : vomissements, diarrhée verte des nourrissons, gastro-entérite, troubles digestifs divers.

Mode d'emploi :

Une mesure (environ 1 gr.) pour 100 gr. de lait.

(Ne jamais porter à haute température.)

Prix : 14 francs.

Laboratoires RENARD

142, avenue de Clichy — PARIS

AUTO-INHALATION LEGRAS

Composition. — Combinaison des plus puissantes essences balsamiques avec les plus énergiques antiseptiques, expectorants, désodorisants, cicatrisants, analgésiques antinévralgiques. Volatile à 37° sans alcool.

Indication. — Toutes les maladies des voies respiratoires (affections du nez, de la gorge, du larynx. Préventif contre les maladies épidémiques).

Forme pharmaceutique. — Liquide incolore contenu dans un flacon stilligoutte enveloppé d'un molleton.

Posologie. — Selon prescription médicale, verser XV à XX gouttes plusieurs fois par 24 heures sur le molleton et fixer ensuite aux vêtements de nuit et pendant le jour aux sous-vêtements.

L'auto-inhalation évite céphalalgies, douleurs, insomnies, sinusites et otites.

Echantillons et littérature :

Laboratoire **LEGRAS**

28, rue Monge — DIJON (Côte-d'Or).

AVANAZOL COUTURIEUX

Traitement du coryza.

Description. — Comprimés composés de Levurine Extractive, extrait de gui et acore, pour le traitement du coryza : à employer dès l'apparition des premiers symptômes. En flacons de 50 comprimés.

Action thérapeutique. — Les comprimés d'AVANAZOL provoquent une réaction de la muqueuse nasale et une phagocytose énergique (Levurine Extractive), avec disparition de la congestion (gui) et de l'irritation (acore).

Indication. — L'AVANAZOL constitue le traitement le plus efficace du coryza, à condition d'absorber, dès les premiers symptômes, 18 comprimés par jour en trois fois. Continuer à la dose de 12 à 20 comprimés par jour. On obtient ainsi l'avortement du coryza.

Laboratoires **COUTURIEUX**

18, avenue Hoche — PARIS

AZOTYL

Composition. — Lipoïdes spléniques et biliaires, cholestérine, goménol, camphre, Irradiés aux rayons ultra-violet.

Forme. — Ampoules et pilules.

Propriétés thérapeutiques. — Médication antibacillaire (tuberculoses).

Doses et mode d'emploi.

A. (Ampoules) injections sous-cutanées ou intramusculaires (tous les jours ou tous les deux jours).

B. Pilules glutinisées, six par jour aux repas et dans l'intervalle des piqûres.

Prix de vente au public. Ampoules : 20 fr. ; Pilules : 14 fr.

LABORATOIRES « LOBICA »

46, avenue des Ternes — PARIS (XVII^e)

AZUFROL

Soufre colloïdal.

Description. — 1° Capsules kératinisées contenant 0 gr. 10 de soufre colloïdal sec, en flacons de 60 capsules ; 2° Pommade à 1/15 avec, comme excipients, vaseline et lanoline, en tubes d'étain de 45 grammes (usage externe).

Action thérapeutique. — Permet l'absorption du soufre colloïdal sous forme agréable, en évitant l'altération du soufre par le milieu acide de l'estomac, à des doses exactes et de conservation indéfinie.

Indications. — 1° Capsules : 4 à 12 par jour contre le rhumatisme chronique, les arthrites, l'acné, la séborrhée, la bronchite chronique, le saturnisme. Pour le traitement intensif y adjoindre les injections de sulfuron (voir plus loin).

2° Pommade : Toutes affections cutanées justiciables du soufre.

Laboratoires Ch. COUTURIEUX

18, avenue Hoche — PARIS

AZYM**S'oppose à la lenteur des digestions.****Présentation.** — Poudre.**Composition.** — Bicarbonate, Phosphate, Sulfate de Soude, Hydrate de Magnésie, Carbonate de Chaux, Carbonate de Bismuth.**Posologie.** — 1 cuillerée à café après le repas : 1 nouvelle cuillerée à café au cours de la digestion si l'on se sent incommodé. *Très jeunes enfants et bébés* : 1/2 ou 1/4 de cuillerée à café.**Indications.** — **Hyper et Hypochlorhydrie.** Affections gastro-intestinales de l'enfance. Intoxications alimentaires ; Dermatoses d'origine gastrique.

Prix : 14 francs.

Laboratoire PARET

22, rue Guibal — MARSEILLE.

BABEURRE NUTRICIA

Composition. — Lait écréméensemencé de ferments lactiques sucré au saccharose.

Présentation. — Variétés : babeurre-au froment sucré et non sucré. Babeurre au riz sucré et non sucré. Boîtes hermétiquement fermées assurant une conservation du produit pratiquement indéfinie.

Indications thérapeutiques. — Aliment de remplacement dans toutes les gastro-entérites de l'enfant. Le Babeurre simple ne peut être utilisé qu'un jour ou deux. Le Babeurre Nutricia, par son froment ou son riz, est un aliment complet dont l'emploi peut être prolongé.

Gastro-entérites avec vomissements : Babeurre froment.
Gastro-entérites avec diarrhée : Babeurre au riz.

Mode d'emploi. — Se conformer exactement aux indications formulées sur les boîtes.

Léon CLAEYS

65, bd Sébastopol — PARIS (I^{er}).

BACKERINE

ACTIVÉE

Ferments du Docteur de BACKER et sels de magnésium. Modifiant l'organisme par développement des agents de fermentation.

Forme. — Ampoules, cachets, dragées.

Indication. — Traitement de toutes les hyperplasies (tumeurs, néoplasmes, fibromes, épithéliomas, carcinomes, sarcomes, etc.).

Mode d'emploi. — Injecter une ampoule SOUS la PEAU, tous les quatre à six jours. On prescrit en même temps l'usage des dragées ou des cachets de ferments et de sels magnésiens, qui augmentent l'efficacité des injections. Prendre avant les repas, quatre cachets ou huit dragées par jour en moyenne, plus de six dans les cas d'urgence.

La boîte de 8 ampoules : 25 francs.

La boîte de cachets ou de dragées : 16 francs.

LABORATOIRE AMIDO

A. BEAUGONIN, Pharmacien
4, place des Vosges — PARIS (IV^e).

BACTÉ-PHAGES

du Professeur d'Hérelle.

Préparations de Bactériophages mono ou polymicrobiens.

Mode d'action. — Le Bactériophage de d'Hérelle est un principe :

- 1° Qui détruit et dissout les bactéries.
- 2° Qui se régénère au cours de la lyse.
- 3° Dont l'action lytique se transmet indéfiniment.

Avantages :

- 1° Action puissante et rapide.
- 2° Innocuité absolue.
- 3° Pas de contre-indication.

I. — BACTÉ-INTESTI-PHAGE

Composition. — Mélange de bactériophages polyvalents adaptés aux microbes des voies intestinales (Entérocoques, Coli, Staphylocoques, Streptocoques, etc.).

Indications. — Entérites, Colites, Diarrhées infantiles.

Mode d'emploi — Ingestion buccale : Une ampoule matin et soir dans 20 cent. cubés d'eau alcaline.

II. — BACTÉ-COLI-PHAGE

Composition. — Mélange de bactériophages adaptés à de nombreuses variétés de bacilles Coli ou paracoli.

Indications. — Colibacilluries, Pyélites, Pyélonéphrites, Cystites, Métrites, Prostatites, etc.

Mode d'emploi. — Ingestion buccale : 1 ampoule matin et soir dans 20 cent. cub. d'eau alcaline. Instillation vésicale. (Voir notice explicative).

Très important. — L'action du Bacté-Phage est nulle en milieu acide. Il est nécessaire d'obtenir l'alcalinisation des urines.

III. — BACTÉ-PYO-PHAGE

Composition. — Mélange de bactériophages polyvalents adaptés aux microbes des infections purulentes (Staphylocoques, Streptocoques, Coli, etc.).

Indications. — Furoncles, Anthrax, Paronychie, Phlegmons, Ostéites, Plaies infectées.

Mode d'emploi. — Injection « in situ » (méthode RAIGA) dans le foyer même de l'infection ou dans la région inflammatoire pouvant passer rapidement à l'état aigu.

IV. — BACTÉ-STAPHY-PHAGE

Composition :

Mélange de bactériophages adaptés aux diverses variétés de Staphylocoques (Aureus-Citrus-Albus).

Indications :

Furonculoses aiguës et chroniques, Anthrax, Infections urinaires à staphylocoques.

Mode d'emploi :

Injections « in situ » (méthode RAIGA)
Applications locales en cas d'ulcération.

V. — BACTÉ RHINO-PHAGE

Composition. — Mélange de bactériophages polyvalents adaptés aux microbes du rhino-pharynx (Staphylocoques, Streptocoques, Pneumocoques, Entérocoques, etc.).

Indications. — Grippe, Coryza, Rhinopharyngites, Otites, Sinusites.

Mode d'emploi. — Pulvériser suivant la gravité des cas la valeur d'une ou plusieurs ampoules au moyen du pulvérisateur spécial : Pulvolyseur Ercé.

VI. — BACTÉ-DYSENTÉRI-PHAGE

Composition. — Mélange de bactériophages polyvalents adaptés aux microbes de la dysenterie bacillaire (Flexner, Shiga, Hiss).

Indication. — Dysenteries bacillaires sous toutes les formes.

Mode d'emploi. — Ingestion : Une ampoule dans un demi-verre d'eau ordinaire froide ; répéter la dose de quatre en quatre heures.

Agents Généraux :

Laboratoires **ROBERT** et **CARRIÈRE**
37, rue de Bourgogne — PARIS.

BACTÉRIOPHAGES LECLERO

STAPHYLOPHAGE : Bactériophage anti-staphylococcique.

ENTEROPHAGE : Bactériophage anticoli-

Composition :

Tous deux sont des bactériophages préparés selon d'Hérelle. Ils sont polyvalents, c'est-à-dire lysent plusieurs types soit de *Coli* soit de staphylocoques.

Présentation :

Ampoules de 2 cc. (boîtes de 10 ampoules).

Indications :

ENTEROPHAGE : Manifestations aiguës de l'infection intestinale.

STAPHYLOPHAGE : Toutes les staphylococcies localisées ou généralisées.

Mode d'emploi :

En ingestion : Sans aucun inconvénient, on peut à tout âge ingérer une ou plusieurs ampoules par jour, à distance des repas, dans un peu d'eau froide.

En injection : Dans les infections aiguës, à la dose de 1 cent. cube par piqûre, sans jamais dépasser 3 piqûres s'échelonnant sur une durée de 3 jours.

En pansement : Le Staphylophage peut, en outre, s'employer en pansement en appliquant sur la région infectée une compresse stérile imbibée du contenu d'une ampoule. Littérature, Echantillon sur demande.

Prix : 25 fr. la boîte de 10 ampoules.

Pharmacie LECLERO

Docteur P. Lemeland, successeur,
10, rue Vignon — PARIS (IX^e).

BACTIOXYNE

Formes. — Gouttes.

Ampoules pour instillations rectales.

Ampoules pour injections intraveineuses.

Propriétés thérapeutiques. — Manganate calcico-sodico-potassique. Médication antibacillaire, hyperoxydante et recalcifante.

Indications. — Prétuberculose ganglionnaire et osseuse.

Posologie. — LX à C gouttes 2 fois par jour, de X à XXX gouttes pour les enfants ; en augmentant progressivement de 1 à 2 par jour.

Prix de vente au public : 25 francs.

Laboratoires CARTERET

15, rue d'Argenteuil — PARIS (1^{er}).

BAIN CARBOGAZEUX WOLO

Forme :

Poudres qui, dissoutes, produisent assez d'acide carbonique pour saturer l'eau du bain, sans attaquer les baignoires.

Indications :

Maladies du cœur et de l'appareil circulatoire : hypertension, artériosclérose, etc.

Prix : 8 fr. 45 le bain.

Laboratoires FISCH et C^{ie}

4, rue d'Ilzach — MULHOUSE

Dépôt à Paris : 49, rue de Paradis.

Tél. : Provence 30-32.

BAIN CARRÉ

Bain marin complet.

Composition. — Bain iodo-bromo-chloruré, renfermant intacts tous les sels marins naturels.**Indications.** — *Adultes* : nervosisme, asthénie, surmenage, convalescences, rhumatisme, arthritisme.*Enfants* : Débilité, lymphatisme, troubles de la croissance, rachitisme.**Gynécologie** : Traitement des affections gynécologiques, irrigations vaginales hygiéniques.**Mode d'emploi.** — *Adultes* : 1 boîte par bain.*Enfants* : 1/2 ou 1/4 de boîte suivant la capacité de la baignoire.

Bains toniques et stimulants : 28° à 34°, 15 minutes.

Bains sédatifs : 34 à 39°, 25 à 40 minutes.

Injections vaginales : une cuillerée à soupe par litre d'eau chaude.

LANCOSME71, avenue Victor-Emmanuel-III — PARIS (VIII^e)**BAINS MÉDICAMENTEUX**du D^r Fayès.**A. Sulfamidine** (Bain de Barèges, sans odeur et sans émanations salissantes), affections rhumatismales, sciatique, névralgie intercostale, arthrite chronique, hydarthrose, rhumatisme déformant des extrémités. — Une boîte pour un grand bain ; une cuillerée à soupe pour un bain de mains ou de pieds.**B. Bain alcalin aromatique** (carbonate de soude purifié, amidon, essences de lavande, de thym, etc.), bain hygiénique par excellence, déterge et fortifie la peau ; complément efficace de la médication alcaline, dans les affections gastro-hépatiques et chez les arthritiques goutteux. — Une boîte pour un grand bain, un quart de boîte pour un bain d'enfant.**C. Bain sédatif anti-nerveux** (formule de Nériss complétée par un parfum très doux). Tous les syndromes névropathiques, même ceux qui sont l'expression d'une lésion organique du système nerveux. — Une boîte pour un bain.**Laboratoires des Produits Fayès.**
199, rue Saint-Denis — PARIS (2^e).

BALDISEDAN

(BALsamique, DIurétique, SÉDatif, ANti-septique).

Composition.

Salol	0.02
Benzo-Naphtol	0.02
Extrait mou d'uva ursi....	0.05
Hexaméthylénetétramine...	0.05
Térébenthine de Venise....	0.05
Acide camphorique.....	0.10
Excipient q. s. pour une pilule glutinisée.	

Indications.

Cystites.

Colibacilluries et toutes Pyuries.

Pyélo-néphrites. Cholécystites.

Gonorrhées et complications.

Propriétés thérapeutiques.

Antiseptique et Sédatif génito-urinaire.

Aseptise et clarifie les urines

dont il modifie le p. H.

Tolérance parfaite, sans aucune contre-indication.

Doses.

4 à 5 pilules avant chacun des deux principaux repas.

Littérature et échantillons :

Laboratoires du BALDISEDAN

133, rue Lecourbe — PARIS

Téléphone Vaugirard 48-10.

BALLOTYL

Agent le plus efficace
de la Phytothérapie Antispasmodique.
Sédatif du grand sympathique.

Composition :

Alcoolature stabilisée de Ballote.

Posologie :

Irritabilité nerveuse. L à LX gouttes au
coucher.

Etats sympathicotoniques ou vagotoniques.
5 prises de XXX gouttes par 24 heures.

Prix au public : 15 francs.

**Laboratoire de PHYTOTHÉRAPIE de
PARIS**

M. GUILLON, Pharmacien.

113, boulevard Voltaire — PARIS (XI^e)

BALMIGA

Tablettes fumigatoires.

Forme pharmaceutique :

Tablettes comprimées effervescentes.

Composition :

Baume du Pérou, Huile de pin sylvestre, Essence
d'eucalyptus, Essence de thym, Essence de
menthe, Menthol.

Action :

Antiseptie des voies respiratoires par inhalation.

Indications :

Grippe, Bronchite, Extinction de voix, Coryza,
Rhinite, Sinusite, Laryngo-trachéites.

Mode d'emploi :

Mettre successivement deux ou trois tablettes
Balmiga dans un verre d'eau bouillante et prendre
deux ou trois fumigations par jour.

Laboratoires du Docteur Pierre ROLLAND
18, rue Pierre-Curie — PARIS (V^e)

BALSAMOL LESCÈNE

Composition. — Drosera, Scille, Chlorocinnamates, Benzoate de Benzyle.

Formes. — Sirop, Comprimés.

Caractéristiques. — Produit non toxique plus calmant que le bromoforme, les composés forméniques et les narcotiques. *Chez les enfants, il peut être administré à partir de 5 à 6 mois.*

Antiseptique des voies respiratoires.

Indications. — TOUX, COQUELUCHE, toux émétisante des tuberculeux, asthme, *toux des vieillards*. GRIPPE.

Doses. — *Enfants* de plus de 6 mois : 3 à 10 cuillerées à café par jour suivant l'âge, ou 3 à 10 comprimés.

Adultes : 3 à 5 cuillerées à soupe par jour ou 6 à 15 comprimés par jour.

Prix : Sirop, 12 francs. Comprimés, 11 fr. 90.

Laboratoires L. LESCÈNE

LIVAROT (Calvados) — PARIS, 58, rue de Vouillé.

Téléph. : Vaugirard 08-19.

BALSOFORME

Mélange de Schleich
additionné de Gomenol Prevet
(formule du docteur Siauve-Evausy).

Le Balsoforme associe les propriétés du mélange de Schleich à l'action balsamique du Gomenol.

Indications. — Anesthésie générale, exempte de complications pulmonaires post-anesthésiques.

Posologie et mode d'emploi. — Verser dans l'appareil d'Ombredanne le contenu d'une ampoule de 40 grammes.

Société Parisienne d'Expansion Chimique

« SPÉCIA »

86, rue Vieille-du-Temple — PARIS (III^e).

BAUME ANTEX**Composition :**

Précipité rouge porphyrisé et lavé.....	20
Précipité blanc porphyrisé et lavé.....	20
Menthol du Japon.....	1
Stovaïne.....	2
Teinture de benjoin.....	15
Lanoline.....	75
Vaseline.....	200
H 2 O.....	25

Indications. — Acné, herpès, lichen, impétigo, dartres, prurigo, plaies variqueuses, prurit anal, eczéma sec, eczéma des blanchisseuses, gale du ciment, crevasses profondes des mouleurs, mineurs et plongeurs.

Propriété. — Active, anesthésique, propre, d'odeur agréable, ne tachant pas le linge.

Forme. — Pommade. En tubes de 50 grammes.

Echantillons et littérature :

Laboratoires E. DEBRUERES,

86, rue Victor-Hugo, 86,

REVIN (Ardennes).

BAUME AROMA

Spécifique des rhumatismes et des douleurs en général.

Composition et forme. — Baume à base d'essence de plantes aromatiques et des constituants du liniment de Rosen.

Essences aromatiques.....	6	Salicylate d'amyle.....	4
Beurre de muscades.....	2	Acide salicylique.....	3
Vaseline.....	60		

Propriétés thérapeutiques. — Analgésique et résolutif puissant
Odeur agréable.

Indications thérapeutiques. — Rhumatisme aigu et chronique, goutte, lumbago, torticolis, efforts et toutes douleurs musculaires, courbatures, névrites, sciaticques crurale et brachiale, pleurésie sèche, points de côté, foulures, varices.

Mode d'emploi. — Frictionner doucement et longtemps avec le baume pour en faciliter la pénétration. Etendre ensuite sur toute la région douloureuse une légère couche de Baume et recouvrir avec une feuille de coton ordinaire que l'on maintiendra par une bande ou une ceinture, suivant qu'il s'agit d'un membre ou du thorax et des reins. Faire cette friction suivie du pansement une à deux fois par jour.

Laboratoires MAYOLY-SPINDLER

1, place Victor-Hugo — PARIS (XVI^e)

A Bruxelles: LE MARINEL, pharmacien, 273, rue Victor-Rauter

BAUME BENGUÉ

Analgésique.

Composition. — Menthol, salicylate de méthyle, lanoline.

Indications. — Rhumatisme, goutte, névralgies, points de côté, douleurs abdominales, douleurs de la gorge.

Mode d'emploi. — En onctions deux fois par jour en recouvrant d'une serviette ou flanelle.

Docteur BENGUÉ

Pharmacien

16, rue Ballu — PARIS (IX^e)

BAUME BOEGLIN

Composition :

Acide salicylique.....	10 p. 100
Chloroforme.....	8 —
Essence de Romarin...	2 —
Savon surgras	q. s.

Indication. — Rhumatisme aigu ou chronique, Goutte, Névralgies de toutes sortes, Lumbago, Sciatique, etc.

Mode d'emploi. — Faire une onction sur les parties malades. Ensuite frictionner très légèrement et recouvrir d'ouate ou de flanelle.

Le tube : 6 fr. 50.

Laboratoire des Produits BŒGLIN

26, rue Sainte-Claire, 26

Mulhouse.

BAUME DELACOUR*Gerçures et Crevasses des Seins**Gerçures en général.***Baume benzo-tannique**

Mode d'emploi. — Laver la crevasse avec de l'eau bouillie et un tampon d'ouate, appliquer le baume avec le pinceau qui accompagne le flacon et recouvrir les mamelons avec les bouts de sein en métal afin d'éviter le frottement du linge.

Prix du flacon avec le pinceau et deux bouts de sein :

6 fr. 50.

Henry ROGIER, Docteur en Pharmacie
56, boulevard Péreire — PARIS

BAUME DE LA MATERNITÉ**Composition :**

Chlorhydrate d'amyléine.....	0,10
Résorcine.....	0,20
Acide borique.....	2 gr.
Dermatol.....	0,50
Baume du Pérou.....	0,10
Lano-vaseline.....	Q. S.

pour un tube.

Propriétés thérapeutiques. — Cicatrisant énergique des crevasses du sein et de toutes les gerçures.

Indications. — Erythème fessier, toutes gerçures en général.

Prix, le tube : 5 fr.

Laboratoires NOGUÉS

11, rue Joseph-Bara — PARIS.

BAUME DU D^r BAISSADE

Composition. — Association de camphre, soufre, goudron, huile de chaulmoogra, de consistance semi-fluide, d'odeur agréable.

Action. — Anti-prurigineux et analgésique, supprime immédiatement les Démangeaisons et la Douleur. Antiseptique puissant, calme et arrête l'élément inflammatoire des lésions cutanées.

Aucune causticité ; peut être appliqué sur les Eczémas les plus aigus et les plus récents, aussi bien chez l'enfant que chez l'adulte.

Indications. — Eczémas suintants, secs, aigus, chroniques. Tous les prurits, avec ou sans lésion cutanée. Lichen, Psoriasis, Acné, Folliculites, Furunculose, Impétigo, Séborrhée de la barbe et du cuir chevelu, Sycosis, Gerçures des seins, Papules et Pustules des fièvres éruptives.

Mode d'emploi. — En onction douce (Dermites aiguës), ou énergiques (Dermites chroniques) sur les parties malades, à la main nue ou à l'aide d'un tampon de coton. Recouvrir d'une compresse de gaze.

Un pansement par jour, le soir de préférence.

Ne pas laver la région traitée avant complète guérison ; se contenter d'essuyer et de détacher les squames épidermiques avec un linge.

Prix au public : 9 fr. 50 et 13 fr. 50.

Laboratoire du Baume du D^r BAISSADE
Saint-Loup — MARSEILLE.

BAUME DURET

Créé et adopté à l'hôpital Saint-Louis
(Dermatothérapie).

Composition. — Combinaison de soufre, goudron de Norvège, camphre, huile de cade, résorcine, borate de soude, gaïacol, dans un mélange d'acétone, huile de ricin, lanoline.

Propriétés. — Antiseptique, analgésique, décongestif et cicatrisant. Ni toxique, ni irritant.

Indications. — Eczéma, Lichen, Psoriasis, Acné, Prurigo, Dartres, Parakératoses, Prurit.

Mode d'emploi. — Onction deux fois par jour, recouvrir ensuite d'une compresse de gaze.

Prix : 15 francs.

H. ROUTIER, Pharmacien de 1^{re} classe
20, rue Saint-Lazare — PARIS

BAUME RHODIA

à base de Rheumacylal
(Salicylate de Glycol)

Succédané inodore de salicylate de méthyle.
Ne tache pas le linge, n'est pas irritant.

Indications :

**Traitement externe des douleurs
rhumatismales et des névralgies.**

Présentation et mode d'emploi :

Deux présentations : Forme liquide et
forme crème.

Onctions légères suivies d'enveloppement
ouaté.

Société Parisienne d'Expansion Chimique

« SPÉCIA »

86, rue Vieille-du-Temple — PARIS (III^e)

BAUME SAINT-ANTOINE

Composition. — Baume à base d'essences antiseptiques, décongestives et antiprurigineuses.

Avantages. — Inodore, non toxique, ne tache pas le linge.

Indications. — Plaies atones, Ulcères variqueux, Fistules, Hémorroïdes, Dermatoses, Furoncles, Acné, Eczéma, Sycosis, Affections des muqueuses, Coryza, Métrites, Brûlures, etc.

Mode d'emploi. — En applications locales.

Prix :

En France : 11 fr. 20. — A l'Étranger : 20 fr.

Laboratoires de L'ADOUR
38, rue Soult — TARBES (H.-P.).

BAUME SÉLÉNIA
AU SÉLÉNIUM COLLOÏDAL

Propriétés thérapeutiques. — Il en est quatre principales :

Le **Baume Sélénia** est *décongestif*, calme la *démangeaison*, le *prurit*, décape les *téguments*, est *cicatrisant*.

Indications. — Il est le médicament de choix dans le traitement des *Eczémas*, *Pyodermites*, *Ulcérations de la peau*, *Bouton d'Orient* (Clou de Biskra).

Mode d'emploi. — S'applique à froid, mais de *préférence à chaud*, l'action étant ainsi plus immédiatement calmante et plus grande. Dans ce cas, liquéfier le Baume complètement au bain-marie.

Prix du pot : 13 francs.

Echantillon envoyé sur demande.

Préparé pour le laboratoire **SÉLÉNIA**
par **C. DAVID et ses fils**

Pharmaciens, 49, rue de Bitche — COURBEVOIE
(Seine).

Agent général pour la Belgique :

H. Crétin, 8, rue des Eburons — BRUXELLES.

BAUME SUELTA**Composition :**

Extrait de Marrons d'Inde stabilisé, Di-Iodoso
forésorcinate de Bismuth, Stovaïne, Adrén
line 0,001 p. 100, Baume du Pérou.

Indications et propriétés :

Traitement local des Hémorroïdes externes et i
ternes, fissures, prurit anal. **Sédation immi
diate de la douleur, décongestion et vaso
constriction, antiseptie, suppression des hémor
ragies.**

Mode d'emploi :

Onction le matin et après chaque garde-robe. Pa
sément pour la nuit. Une canule métalliqu
s'adapte au tube pour permettre l'application
la Pommade sur les Hémorroïdes internes.

Prix : 13 francs.

MICHEL DELALANDE

13, rue Lacharrière — PARIS.

BAUMOLACPINE

pour bains à l'essence de pin.

Forme. — Liquide de fluorescence verte

Composition. — Essence de pin soluble dan
l'eau, ne salissant pas les baignoires.

Indications. — Convalescence, Faiblesse
Débilité, Anémie, Maladies nerveuses, Rhu
matismes, Arthritisme.

Posologie. — Une à deux cuillerées à soup
par bain.

Prix :	}	Flacon de 30 gr ...	5 fr. 8
		— de 150 gr....	23 fr. 8
		— de 500 gr....	60 fr.
		— de 1 000 gr....	110 fr.

Laboratoires FISCH et C^{ie}

4, rue d'Illzach, MULHOUSE

Dépôt à Paris : 49, rue de Paradis.

Tél. : Provence 30-32.

BEATOL

Propriétés thérapeutiques. — Sédatif nerveux, Hypnotique.

Indications. — Insomnies, Affections aiguës et chroniques, Intoxications. Maladies nerveuses ou mentales.

1° Forme : Ampoules.

Composition :

Diéthylmalonylurée	0 gr. 25
Bromhydate de scopolamine.	1/4 de mgr.
Soluté de valériane.....	2 cm ³

Mode d'emploi. — Le contenu d'une ampoule en injection sous-cutanée.

2° Forme : Liquide.

Composition :

Diéthylmalonylurée	0 gr. 18
Valériane stabilisé Q. P.....	5 cm ³
Extrait de jusquiame	0 gr. 015

Mode d'emploi. — 1 à 4 cuill. à café par jour, par doses progressives prises dans de l'eau sucrée, avant le repas du soir, ou au coucher.

3° Forme : Comprimés.

Composition :

Diéthylmalonylurée	0 gr. 18
Intrait de valériane	0 gr. 10
Extrait de jusquiame.....	0 gr. 02

Mode d'emploi. — 2 à 6 comprimés pris avec de l'eau ou une infusion chaude une heure après le repas.

Prix de vente au public : Comprimés : 12 fr. ;
Liquide : 12 fr. ; Ampoules : 15 fr.

LABORATOIRES LOBICA

46, avenue des Ternes — PARIS (XVII^e)

BEEF LAVOIX

ou Vin de Lavoix.

Composition. — A base de vieux vin de Banyuls, le Beef Lavoix contient les principes nutritifs de la viande, les principes actifs du quinquina et des phosphates.

Indications. — Convalescence.
Tuberculose.
Épuisement.
Inappétence.
Anémie.
Grossesse.
Allaitement.

Posologie. — Un verre à madère avant et après chaque repas.

Prix : le flacon, 20 fr. 75 ; le 1/2 flacon, 12 fr. 50

Maison du Docteur PILLET
5, avenue Victoria — PARIS

BELHÉMINE

Ampoules de Sérum pur de Sang de Cheval, Sérum hématopoiétique.

Indications. — Toutes les anémies, hémorragies, fausses-couches. En pansements locaux : plaies, ulcères variqueux, brûlures.

Mode d'emploi. — Par voie buccale : 1 à 2 ampoules par jour.

Prix public : 16 fr. 75 la boîte de 6 ampoules.
Compléter le traitement par l'usage de la

SANGUIPLASMINE.

Granulé préparé avec le Caillot sanguin : 2 cuillères à café par jour.

Prix au public : 12 fr. le flacon.

Littérature et échantillons sur demande.

Laboratoire de Sérothérapie

H. AMMANN, Pharmacien, Licencié ès sciences
BOULOGNE-BILLANCOURT, 76, rue Escudier.

Tél. : Molitor 01-90.

BELLADENAL « SANDOZ »

Association de Phényl-éthyl-malonylurée et de Bellafoline.

Le plus puissant des anti-nervins.

Indications spéciales. — Epilepsie, angine de poitrine, tremblements, asthme, tous états de crise, anxiété.

Posologie. — 2 à 4 comprimés par jour.

Epilepsie : 4 à 6 comprimés.

Enfants. — 2 à 4 demi-comprimés.

Produits SANDOZ,

3 et 5, rue de Metz, Paris (X^e).

M. CARILLON, Pharmacien de 1^{re} Classe,

Dépôt général et vente :

Usine des Pharmaciens de France,
125, rue de Turenne, à Paris (III^e).

BELLAFOLINE « SANDOZ »

Alcaloïdes totaux de la Belladone sous forme de malates, purs, stables, exactement dosés, injectables.

Traitement à effets constants
du Spasme et des Vagotomies
Modérateur des Sécrétions.

Bellafoline :

Comprimés : 1 à 2, trois fois par jour.

Gouttes : X à XX, trois fois par jour.

Ampoules : 1/2 à 2 par jour.

SIROP DE BELLAFOLINE

spécialisé pour la médecine infantile

PRODUITS SANDOZ

3 et 5, rue de Metz — PARIS (X^e)

Dépôt général et vente :

Usine des Pharmaciens de France
125, rue de Turenne — PARIS (III^e).

BEMAX

Aliment vitaminé préparé avec les embryons détoxiqués des céréales (orge, froment, seigle). Une cuillère à soupe de Bemax est plus riche en vitamines que quatre livres de pain complet.

Préparation. — Est faite sous la surveillance constante d'un service médical. Par des procédés spéciaux on arrive à conserver et même à concentrer toutes les vitamines (A B et E) des céréales, surtout les vitamines B.

Propriétés thérapeutiques. — Le plus précieux des compléments de notre alimentation actuelle.

Indications. — Tous les troubles, provenant d'une alimentation insuffisante en vitamines.

Doses. — Une cuillerée à soupe par jour pour les adultes; pour les enfants; une cuillère à café. — D'un goût agréable se prend mélangé à n'importe quel aliment au repas du matin et du soir.

Prix : 22 fr. 50 (boîte pour un mois).

ROBERTS et C^{ie}, Pharmaciens

5, rue de la Paix — PARIS (11^e).

Tél. : Central 69-86.

BENZO-BISMUTH MILLOT

(Ampoules, Antisymphilitique énergique).

Indolores. — Ni abcès. — Ni enkystement.

Le **Benzo-Bismuth**, sel soluble, contient 4 centigrammes de Bismuth métal par injection (soit 0 gr. 20 de sel), quantité nécessaire pour obtenir l'effet thérapeutique maximum avec une absence complète de toxicité, car il s'agit ici de 4 centigrammes de métal intégralement actif puisque intégralement absorbé. Ce qu'on ne peut obtenir avec un sel insoluble.

Le **Benzo-Bismuth**, présenté sous forme de poudre, extemporanément soluble, s'injecte dans les muscles de la région fessière haute avec autant de commodité qu'une banale injection de cacodylate.

Le traitement se fait par séries de 10, 15 ou 20 injections bi-hebdomadaires ou tri-hebdomadaires en cas d'urgence.

Les résultats thérapeutiques sont tout à fait comparables à ceux qu'on est accoutumé d'attendre des arsénobenzols, sans aucun des dangers ni inconvénients de ces derniers.

Les accidents primaires et secondaires disparaissent rapidement. Les syphilis viscérales et nerveuses sont profondément et durablement influencées.

La réaction de Bordet-Wassermann devient négative dans des délais très courts et reste négative sous l'influence du traitement benzobismuthé.

Vendu en boîtes contenant poudre et solvant pour 5 injections. Prix médical : 12 francs.

Nota. — Le prix médical ne peut être accordé qu'aux commandes adressées directement à nos Laboratoires.

Laboratoires MILLOT

54, rue de la Bienfaisance — PARIS (VIII^e).

TÉL. : Laborde 0-69.

BENZOFLORINE JULIEN

Gouttes.

Composition :

Extr. fluide valériane fraîche stabil... 100
 Alcoolature de Passiflora Incarn.... 100
 Teinture de Cratægeus oxyacantha... 100
 Benzoate de benzyle et dériv. benzylés. 1

Indications. — Tous les états spasmodiques
 Insomnies, Angoisses, Vertiges, Eréthisme
 cardio-vasculaire, Tachycardies, Aryth
 mies, Palpitations.

Posologie. — Insomnies : L à LX gouttes
 soir dans une infusion.

Spasmes : XXV gouttes 3 à 4 fois par jour
 Prix : 13 fr. — Flacon gratuit sur demande

Louis JULIEN

Docteur en Pharmacie

105, rue de Rennes — PARIS

BENZO-IODHYDRINE

(Capsules de)

La Benzo-Iodhydrine n'est pas seulement la pre
 mière réalisation de la cure iodée, sans iodisme
 (Thèse du D^r Chenal, F. M. Paris, novembre 1896)
 elle est aussi un corps iodé qui présente une
 activité thérapeutique très puissante, très étar
 due, et rare parmi les corps iodés.

C'est un médicament iodé hypotenseur diur
tique, éliminateur puissant d'acide urique
 Ces diverses qualités en font le médicament par
 excellence des cardio et des artério-scléreux
 des goutteux, des emphysémateux. Chaque cap
 sule de gluten correspond à 30 cgr. de KI.

Doses. — 3 à 10 capsules par jour, aux heures de
 repas.

Le flacon : 14 francs. Brochures et échantillon

G. BRUEL

36, rue de Paris — COLOMBES (Seine)

BENZOLACTOL

Granulé soluble, d'absorption très agréable.

Propriétés thérap. — Antiseptique spécifique de toutes les affections du tube digestif. Par son action oxydante (Mn^{2+}), transfixiante et destructive, le *Benzolactol* possède le maximum d'action microbicide gastro-intestinale.

Composition. — Combinaison de Peroxyde de Magnésium (Hopogan), de Benzoate de Naphtyle, de Salicylate de Phenyle, Lactate de manganèse et sucre granulé.

Indications. — Toutes les affections aiguës ou subaiguës du tube digestif. Fermentations et infections gastro-intestinales, Entérites. Entérocolites, muco-membraneuses, Embarras gastriques, Langue chargée, Intoxication gastro-alimentaire, Grippe à forme gastro-intestinale, Ictère, Gastro-entérite des nourrissons, Fièvre typhoïde. Affections cutanées, Furonculose. Paratyphoïde, Infections alimentaires, etc.

Cas Chirurgicaux et Affections Contagieuses

Dose et Mode d'emploi. — 2 à 3 cuillerées à café après le repas. Laisser fondre dans la bouche.

Pour les enfants (jusqu'à 3 ans), par demi-cuillerées à café 2 à 4 par jour.

Echantillons et littérature :

Laboratoires FEVRIER et DECOISY
10, rue du Parc-Royal — PARIS (III^e)

BENZOPHOSPHINE CHRISTIAENS

(Antiseptique des Voies urinaires et de l'intestin).

Solubilisant de l'Oxalate de Chaux.

Indications. — Coliques néphrétiques. Lithiase rénale. Diathèses urique et *Oxalurique*, Fermentations du tube digestif.

Composition. — Phosphines, benzoate, magnésie.

Doses. — Moyenne de 3 cuillerées à café par jour, empêche la précipitation de l'Oxalate de Chaux dans les urines.

Dose de 6 cuillerées à café, comme dissolvant des Calculs.

N'irrite pas le rein comme le fait l'Urotropine et a au contraire une action nettement sédative.

2, rue du Champ-de-Mars — REIMS.

BENZOQUINOL

Composition. — Benzoate de quinoléine, pyridine, thymol, benjoin mentholé eucalyptolé, aconit, créosote iodée.

Propriétés. — Antiseptique et anesthésique des voies respiratoires. Sédatif et antispasmodique certain.

Indications. — *Coqueluche, asthme, emphyseme, toux nerveuses, dyspnée, bronchites aiguës et chroniques.*

Caractéristiques. — Effet rapide et continu, pas de contre-indication.

Mode d'emploi. — En inhalations, quinze gouttes dans un quart de litre d'eau bouillante, deux à trois inhalations par jour.

Pour les enfants en bas-âge, faire les inhalations au pied du lit dans une chambre bien fermée.

Remarque. — Que le médecin traite la coqueluche par des vaccins, des injections d'éther, de sérum, il est nécessaire de compléter le traitement par des inhalations au benzoquinol.

Prix : 12 francs.

Laboratoires KERFYSER
DUNKERQUE

BENZYANYL

Valérianate de benzyle.

Forme. — Capsules glutinisées dosées à 0 gr. 10 de valérianate de benzyle.

Propriétés. — 1° Vasodilatateur et hypotenseur grâce au radical benzyle ;

2° Antispasmodique grâce à l'acide valérianique.

Indications. — Hypertension artérielle sous toutes ses formes, Angine de poitrine, Asthme, Coqueluche.

Avantages. — Abaissement simultané de Mx. et de Mn. Suppression rapide des troubles subjectifs. Toxicité nulle, action durable.

Mode d'emploi. — *Hypertension* : 6 capsules par 24 heures à distance des repas.

Autres indications. — *Adultes* : 2 à 6 capsules.

Enfants : 1 à 2 capsules.

Laboratoires ROBERT et CARRIERE
37, rue de Bourgogne — PARIS

BENZYLOL

Spécifique des affections spasmodiques des organes à musculature lisse, à base de Benzoate de Benzyle et de Benzaldéhyde.

Deux présentations : 1° Gouttes ; 2° Perles.

GOUTTES. — Action antispasmodique sur tous les muscles lisses de l'organisme.

Spécifique de l'Hypertension. Asthme vrai. Coliques hépatiques ou néphrétiques. Constipation et diarrhée spasmodiques. Hoquet persistant. Coqueluché. Mal de mer.

Posologie. — Adultes : XXX à XL gouttes toutes les 3 ou 4 heures.

Enfants : 2 à 4 gouttes par année, toutes les 3 ou 4 heures.

PERLES. — Spécifique de la Dysménorrhée (règles douloureuses).

Posologie. — Deux perles à un quart d'heure d'intervalle ; 6 à 12 par jour.

Prix : 10 francs.

Laboratoire **E. HAUTDIDIER**

37, rue Galilée — PARIS (XVI^e).

BERKENDYL « MEURICE »

Sodium paratoluène sulfochloramine.

Dérivé chloré pour l'antisepsie suivant les méthodes du D^r Carrel.

Indications. — Antisepsie des plaies, affections buccales, urétrales et vésicales.

Doses. — a) Instillation continue ou lavage de plaies diverses : 2 à 5 comprimés par litre d'eau suivant le degré de l'infection ;

b) Pharyngites, angines, abcès dentaires : 1 à 2 comprimés par litre ;

c) Affections urétrales et vésicales : suivant indications du médecin.

UNION CHIMIQUE BELGE, S. A.

Division :

Produits Pharmaceutiques « Meurice »

68, rue Berkendael — BRUXELLES.

Agent de vente exclusif :

Pharmacie Centrale de Belgique, S. A.

12, rue du Téléphone — BRUXELLES

et dépôts de province.

BÉRYL DU D^r FAYÈS

Forme : poudre impalpable.

Composition. — Mélange titré de sels calcaires et alcalins avec les principaux éléments minéraux (fer, manganèse, soufre, magnésie, etc.), qui entrent dans la composition des tissus vivants.

Propriétés. — Supplée à l'insuffisance minérale, combat l'hyperacidité organique, prévient l'acidose, exerce une action tonique puissante.

Indications. — Tous les états de déminéralisation, la diarrhée et l'athrepsie infantiles, la convalescence des maladies graves, les rhumatismes, la goutte et le diabète.

Doses et mode d'administration. — 1 à 3 cuillérées à café par jour (selon l'âge) aux repas, en suspension dans un demi-verre d'eau.

Laboratoires des Produits Fayès,
199, rue Saint-Denis — PARIS (II^e).

BETUL-OL MIDY

(Méthyl oléo-salicylate comp.).

Liniment pour l'usage externe, parfaitement absorbé par la peau.

Composition. — Menthol et chloral en solution dans le salicylate de méthyle.

Mode d'emploi. — Imprégner largement un morceau de flanelle, l'appliquer sur la partie douloureuse, recouvrir de taffetas gommé, puis de coton. Renouveler l'application plusieurs fois par jour.

L'absorption du *Betul-Ol* se fait si rapidement par la peau, que dix minutes après on peut déceler dans l'urine la présence de l'acide salicylique.

Propriétés thérapeutiques. — Calme rapidement les douleurs aiguës de la goutte et du rhumatisme.

Indications. — Lumbago, sciaticques, douleurs des articulations, névralgies.

Laboratoires MIDY
4, rue du Colonel-Moll — PARIS (XVII^e)

BEXININE

Spécifique idéal de la Coqueluche, des gripes, toux convulsives, catarrhe bronchique.

Propriétés thérapeutiques. — Seul médicament inaltérable et non toxique. Jugule la Coqueluche en moins de huit jours.

Doses et mode d'emploi. — Toujours à jeun dans du lait bouilli et très chaud ou, à défaut, dans infusion de tilleul ou feuilles d'oranger.

Doses pour 24 heures :

Enfants de 2 mois : X à XXX gouttes en trois fois. (Augmenter de X gouttes par mois.)

1 an : 2 cuil. à café ; 2 ans : 2 à 4 cuil. à café ; 3 ans : 3 à 6 cuil. à café ; 4 et 5 ans : 2 à 3 cuil. à soupe ; 6 et 7 ans : 3 à 4 cuil. à soupe ; 8 à 10 ans : 3 à 6 cuil. à soupe. *Adultes* : 6 à 10 cuil. à soupe.

Observations et attestations médicales à l'appui. En 1925, les épidémies de Vichy et de Nancy ont été jugulées par la Bexinine ainsi que celle de Pau en 1927.

Prix au public : 15 fr. 95. Impôt compris.

Laboratoire **AMBLARD** à Cunhat (Puy-de-Dôme).

BIARSOL

Reconstituant d'action exaltée par l'action synergique des composants.

Composition. — Vanadium, Noix vomique, Arsenic, Phosphates combinés, Acide phosphorique.

Ses avantages : Action puissante et sûre toujours identique à elle-même, Administration facile.

Indications. — Tous les états de déficience organique. Toutes les convalescences, les adénopathies.

Résultats remarquables chez les enfants dans les adénopathies trachéo-bronchiques, les végétations adénoïdes, les troubles de croissance, etc...

Posologie. — Adultes : 15 à 20 gouttes au milieu des deux principaux repas.

Enfants, à partir de 3 ans : *une goutte par jour et par année d'âge* dans un peu d'eau sucrée ou non au milieu du repas.

Présentation. — Flacon compte-goutte de 30 cc.

Laboratoires **ORRILLARD**

245, rue de Vaugirard — PARIS

Tél. : Ségur 41-59.

BIAZAN

Solution huileuse parfaitement limpide et incolore permettant de faire proprement une injection intramusculaire non douloureuse d'une quantité de bismuth bien déterminée.

Présentation. — Boîtes de 12 ampoules de 2 cent cubes rigoureusement titrées à 0 gr. 04 de bismuth métal par cent cubes.

Propriétés thérapeutiques. — Le Biazan a été étudié et mis au point dans le service de M. le Dr L. Fournier à l'hôpital Cochin. Réunissant les effets rapides des composés hydro-solubles à l'action profonde et prolongée des bismuths insolubles, le Biazan est actuellement la meilleure préparation pour le traitement de la syphilis à toutes ses périodes.

Posologie. — Faire deux fois par semaine une injection intramusculaire de 2 cc. de Biazan. Continuer la série jusqu'à 12 injections. Les 4 à 6 dernières piqûres pourront être faites à 5 et 6 jours d'intervalle. Les doses et le rythme des injections, donnés à titre d'indications générales, sont susceptibles d'être modifiés par le médecin traitant, en particulier chez les vieillards, les débilisés et les sujets dont l'état général est mauvais.

Prix : 32 francs.

Laboratoire des ANTIGÉNINES

1, place Lucien-Herr — PARIS (V^e).

(anciennement, 43, rue Tournesfort). — Gobelins 26-21.

BI-CITROL MARINIER

Citrates monosodique et trisodique et granulé soluble, de goût agréable.

Eupeptique, Cholagogue,

Antivisqueux, Décongestif.

DOSES :

2 à 4 cuillerées à café par jour.

Prix du flacon : 16 fr.

Laboratoires MARINIER

159, rue de Flandre — PARIS

BICOLLYRE

Traitement de toutes les Conjonctivites

Présentation :

2 flacons et 2 compte-gouttes dans la même boîte.

Composition. — Collyre A : Sulfate de zinc, Sulfate de cuivre, Cocaïne.

Collyre B : Argyrol, Protargol.

(Formule des D^{rs} Plessy et Brevet, anciens médecins assistants des Quinze-Vingts.)

Avantages. — Double formule réalisant le traitement complet et sûr de toutes les conjonctivites (sauf gonococcique et diphtérique) sans avoir recours à un examen de laboratoire.

Posologie :

Une goutte, une à quatre fois par jour de chaque collyre, suivant la gravité des cas.

Prix : 15 francs.

REGAGNON ET C^{ie}

Pharmaciens

276, rue Lecourbe Paris — (XV^e).

BILEXABOL

Forme. — Pilules.

Composition. — Fiel de porc dépigmenté, Oléate de soude, Hexaméthylène tétramine, Boldo, Combretum raimbaultii, Evonymus atropurpureus.

Indications. — Affections du foie, maladies de l'intestin d'origine hépatique.

Posologie. — 4 à 6 pilules par jour avant chaque repas.

Laboratoires **MARONNEAU-MOREL**

156, rue des Fauvelles — COURBEVOIE
(Seine)

BILEYL FOURNIER

Sels biliaires

(Extraits de la bile de bœuf).

Forme. — Globules glutinisés (digestion intestinale).**Dose.** — 4 à 8 globules par jour, à prendre vers la fin du repas, par 2 ou 3.**Indications.** — 1° Les causes d'arrêt de sécrétion : lithiase, compressions, ictères aigus et chroniques par rétention ;
2° Les cas d'insuffisance biliaire : cholécystite familiale, entérocolite muco-membraneuse.

L'étui de 60 globules : 14 fr.

Laboratoires FOURNIER Frères
7, rue Biscornet — PARIS (XII^e)**BILIASE RABY**

Globules d'extrait de fiel de bœuf renfermant tous les principes actifs de la bile.

Mode d'action. — Cholagogue énergique. Le plus constant de tous les agents thérapeutiques biliaires.**Indications.** — Coliques hépatiques. Lithiase biliaire. Entérocolite avec constipation par **insuffisance biliaire**.**Doses.** — 4 à 12 globules par jour (au repas).**R. RABY, pharmacien.**

ASNIÈRES (Seine).

(Échantillons sur demande).

BILIFLUINE

du Dr L. BIGNON, de Vichy.
Traitement de la Lithiase Biliaire
et des Ictères.

Composition. — A base d'oléate de soude et de bile dépigmentée et décholestérinée.

Indications. — Lithiase biliaire. Ictère catarrhal, Ictère par rétention. Constipation. Colite muco-membraneuse. Congestion du foie et cirrhoses sous toutes leurs formes.

Posologie. — 4 pilules ou dragées par jour, au moment des repas : le matin, à midi, à 4 heures et au souper ; ou encore en deux fois à midi et le soir (pilules et sirop).

La boîte de 45 pilules ou dragées. Prix au public : 16 fr.

Laboratoires « STÉNÉ »

2, Place des Vosges — PARIS

BILIOGASTRINE CHEVILLON

Composition. — Sulfate, Phosphate, Citrate, Bicarbonate de Soude, Pipérazine, Helmitol.

Indications. — Draine les Voies biliaires, augmente la Diurèse, nettoie le Rein et l'Intestin.

Posologie. — 2 à 3 cuillerées par jour dans un peu d'eau tiède.

Prix : 16 francs.

Laboratoire CHEVILLON

38, rue Ramey — PARIS

BILIRHÉINE

Principes extractifs végétaux sélectionnés, renforcés par un catalyseur : le Manganèse.

Indication.

Insuffisance hépatique.

Posologie.

Deux pilules glutinisées à la fin de chaque principal repas.

Prix au public : 15 francs pour dix jours de traitement.

Laboratoires MONDOLAN

41, rue Étienne-Marcel — PARIS (1^{er})

BILIVACCIN

1^o Pastilles Antityphiques biliées.

2^o Pastilles Antidysentériques.

3^o Pastilles Anticholériques biliées.

Prix : dose pour adultes : 10 fr. ;

dose pour enfants (moins de 7 ans) : 8 fr.

Vaccination préventive, par VOIE BUCCALE, contre la Typhoïde, les Para A et B, la Dysenterie bacillaire, le Choléra.

Aucune réaction. — Pas de contre-indication.

Aucune limite d'âge.

A prendre à jeun, trois matins de suite.

H. VILLETTE, Pharmacien

Produits de « La Biothérapie »

131, rue Cambronne — PARIS (XV^e)

Téléphone : Vaugirard 11-23.

BILIVACCIN ANTICOLIBACILLAIRE

Vaccination par voie buccale contre toutes affections colibacillaires du tractus intestinal, constipation, colites, appendicites et annexes. Cholécytites, voies urinaires.

- N° 1 Bilivaccin coli pur.
N° 2 — coli-entérocoque.
N° 3 — polyvalent (coli-entérocoque-perfringens-proteus).

Prix : 15 francs la dose.

H. VILLETTE, Pharmacien

Produits de « La Biothérapie »
131, rue Cambronne — PARIS (XV^e).

Téléphone. : Vaugirar 11-23.

BIOCALCINE

Réparateur Biologique, Reminéralisateur puissant.

Forme. — Cachets (boîte de 30 cachets : 18 francs).

Composition. — Anhydro-oxyméthylène diphosphate de chaux et de magnésie (Végéphos) associé à la formule de Ferrier.

Végéphos, 0,35 par cachet.

(Phosphate tricalc., Carbonate de chaux, Chlorure de sodium, Magnésie Calc.)

Propriétés thérapeutiques. — 1° *Celles du Végéphos* : Tonique, Reconstituant, Reminéralisateur, Réparateur du système nerveux, Régulateur d'assimilation, Agent phosphoré et stimulant précieux.

2° *Celles de la formule de Ferrier* :

Récalcification optima par l'emploi de sels de chaux insolubles (neutralisation des acides de la digestion et double décomposition).

Indications. — a) Physiologiques : Grossesse, Allaitement, Croissance.

b) Pathologiques : Débilité, Neurasthénie, Surmenage, Convalescence, Névrose, Tuberculose, Fractures, etc...

Doses. — 1 cachet avant les repas, 3 par jour.

Paul AUGIER, Pharmacien

Ex-Interne des Hôpitaux de Paris
2 et 4, rue des Lombards — PARIS (IV^e)

BIOCALCOSE

Tonique, Stimulant, Reminéralisant intégral. Granulé soluble, de saveur très agréable. Hypophosphites ; Manganèse, Fer, Magnésium et Chaux en combinaison organique avec le glucose, Fluor, Silice, etc., dans les proportions où ces corps se trouvent dans l'organisme.

Constitue une véritable synthèse minérale de la matière vivante.

Propriétés thérapeutiques. — Tonique, reminéralisant.

Dose et mode d'emploi. — 1 à 2 cuillerées à café par jour jusqu'à 8 ans ; 3 à 4 au-dessus de cet âge, à croquer, ou dissoutes dans un peu d'eau, aux repas.

Laboratoires LEMATTE et BOINOT
52, rue La Bruyère — PARIS.
Télégrammes : Chevrematte-Paris.

BIODERMYL MONAL

Formes. — Ampoules et globules glutinisés.

Composition. — Chaque ampoule de 2 cc. contient : une solution indolore et bien tolérée de Hg I² à 1 p. 100, soit 0 gr. 02 par ampoule.

Chaque globule contient : Hg I² pur 0,0025 ; KI, 0,25.

Doses. — Série de 12 injections.

4 globules par jour, aux repas.

Traitement discret ; pas d'indications sur l'étiquette et le prospectus du flacon de globules.

La boîte de 12 ampoules : 12 fr.

Le flacon de 50 globules : 20 fr.

Laboratoires MONAL et C^{te}
6, rue Bridaine — PARIS

BIODYNAMINE

Indications générales. — Débilité, Neurasthénie, Phosphaturie, Convalescence, Surmenage intellectuel et tous états asthéniques et atoniques.

1° Ampoules :

Sulfate de strychnine.....	1 milligr.
Cacodylate de soude.....	0 gr. 05
Nucléinate de soude.....	0 gr. 05
Glycérophosphate de soude.....	0 gr. 05
Sérum isotonique camphré.....	1 cc. 3

par ampoule.

(1 à 2 ampoules par 24 heures.)

Prix : 13 fr. 50.

2° **Gouttes concentrées** (facilitant l'administration progressive) : de X à XL gouttes, bien diluées, avant chaque repas, suivant le cas et d'après le tableau :

	20 Gouttes cont.	40 Gouttes cont.	60 Gouttes cont.	80 Gouttes cont.	100 Gouttes cont.
Sulfate de Strychnine.....	1 mill.	2 mill.	3 mill.	4 mill.	5 mill.
Méthylarsinate de soude...	0,03	0,06	0,09	0,12	0,15
Polyglycérophosphates dominant en Acide phosphorique.	0,15	0,30	0,45	0,60	0,75

Prix : 11 fr. 75.

3° **Elixir** : Préparation d'un goût très agréable et contenant par cuillerée à soupe de 15 grammes :

Phosphate de soude.....	0 gr. 060
Acide phosphorique officinal.....	0 gr. 053
Méthylarsinate disodique.....	0 gr. 012
Sulfate de strychnine.....	0 gr. 0006

2 à 3 cuillerées à soupe par jour.

Prix : 15 fr. 50.

Laboratoire OBERLIN

J. Tinardon, pharmacien de 1^{re} classe
de l'École Supérieure de Paris.

17, rue Cadet — PARIS.

BIOENTERASE

Ampoules buvables.

Non Toxique. Sans contre-indications.

Extrait de *Phyllanthus Casticum*, *Scutia Commersoni*, *Psidium Pommi-ferum*, *Garcinia Mangoustana*, *Fraxinus Ornus* en solution stabilisée.

Indications. — Diarrhée verte, gastro-entérite des nourrissons. Choléra infantile, Entérites aiguës, entérocolite dysentérique.

Action. — Antidiarrhéique et antihémorragique énergique, sans action constipante. Cholagogue. Antiparasitaire et bactéricide puissant. Calmant des douleurs abdominales et du ténésme, sans opiacés.

Doses. — Faire prendre le médicament dans de l'eau fortement sucrée. Enfant au-dessous de 3 mois : 1 à 2 ampoules dans la journée.

Enfant de 2 à 6 mois : 2 à 3 ampoules dans la journée.

Enfant de 6 mois à 2 ans : 3 à 4 ampoules dans la journée.

Proportionner les doses à l'âge et à l'intensité des symptômes et continuer le médicament jusqu'à disparition du syndrome intestinal, ce qui survient rapidement.

Remplacer le lait par de l'eau bouillie ou eau de riz sucrée.

Prix de la boîte de 6 ampoules buvables : 18 francs.

Littérature et Echantillons :

58, rue Miromesnil — PARIS

BIOGASTRINE

Pansement gastrique complet, c'est-à-dire associé à la médication sédatrice et à la médication antispasmodique.

2 Formes. — 1° Granulé non aromatisé, de couleur blanche, ne contenant pas de sucre ;

2° Granulé aromatisé, de couleur jaune pâle contenant 15 p. 100 seulement de sucre.

Doses. — Chaque jour régulièrement à jeun, loin des repas, une ou deux cuillerées à café.

1° le matin ; 2° vers 17 heures ; 3° le soir au coucher, au moins 3 ou 4 heures après le repas.

Avantages. — Grande efficacité. Pas d'intolérance ni de contre-indication, ne constipe jamais. Pas d'accoutumance, même en cas de traitement prolongé. Prix très avantageux permettant un traitement peu onéreux.

Echantillons et littérature

BERTHIOT et C^{ie}

Pharmaciens de 1^{re} classe,

1, boulevard Henri-IV — PARIS.

BIOGÉNOL DEMASLES

Puissant accélérateur de la nutrition.

Granulé. — Contenant, par cuillerée à café :

1 centigr. de glycéro-arséniat.
0,50 centigr. de phosphates organiques.
1 cuillerée à café avant les deux repas.

Liquide. — Même composition que le granulé, mais contient de la cola en plus. 1 verre à liqueur avant les repas.

Gouttes Arséno Biogénoï. — Strychnine, glycéro-arséniat, extraits de quina, cola, coca.

Gouttes Phospho Biogénoï. — Strychnine, acide phosphorique, extraits de quina, cola, coca.

Pour XX gouttes, 1 milligr. de strychnine, 5 milligr. de glycéro-arséniat ou 25 egr. d'acide phosphorique.
Doses moyennes : X à XX gouttes aux 2 repas. Doses progressivement croissantes : jusqu'à CXX gouttes.

Ampoules. — De 1 cc. Une ampoule contient :

Glycéro-arséniat..... 0,01 centigr.
Sulfate de strychnine..... 0,001 milligr.

LABORATOIRES DEMASLES

VIENNE (Isère).

BIOLACTYL FOURNIER

Symbiose de deux ferments lactiques
orientaux sélectionnés.

Usage médical :

1° Culture en bouillon :

En boîtes de 10 fl., pour adultes.

La boîte : 24 fr.

En boîte de 2 fl., pour nourrissons.

La boîte : 8 fr.

En boîte de 6 tubes (pour le caillage du
lait).

La boîte : 7 fr.

2° Culture sèche ; boîte de 60 comprimés
(4 à 6 par jour).

L'étui : 14 fr.

Indications. — Traitement des putréfac-
tions intestinales et de l'auto-intoxication
digestive.

Usage chirurgical :

1° Culture liquide, en boîtes de 6 tubes.

La boîte : 7 fr.

2° Culture sèche en poudre.

La boîte : 7 fr.

Indications. — Pansement des plaies in-
fectées, escarres, vaginites, cystite tuber-
culeuse, affections nasales et laryngées,
pyorrhée alvéolo-dentaire.

Laboratoires FOURNIER Frères
7, rue Biscornet — PARIS (XII^e).

BIONERGYL

omplexe nucléo-manganique. Le plus puissant réparateur des tissus musculaires, nerveux et osseux.

Propriétés thérapeutiques. — Apporte à ces tissus, non seulement le phosphore et l'arsenic (directement assimilables) nécessaire à leur *restitution ad integrum*, mais aussi le manganèse « véhicule » de l'oxygène indispensable à tous les phénomènes d'assimilation et de restauration anatomiques.

Présentation. — 2 formes : Granulé fondant d'une absorption facile.

Elixir d'une saveur particulièrement agréable.

Indications. — Anémies et chloroses, Neurasthénie, Convalescence, Surmenage, Amaigrissement, Tuberculose dans ses triples manifestations : pulmonaire, cutanée, osseuse. Rachitisme. Troubles de la croissance.

Dosologie. — Chez l'adulte, granulé : 2 cuillerées à café par jour. Chez l'enfant : 1 cuillerée à café avant les repas.

Elixir : Adultes : 2 cuillerées à soupe par jour.

Enfants : 1 cuillerée à soupe par jour.

J. OLIVE, Pharmacien,
16, rue Saint-Gilles — PARIS (III^e).

BIOPHORINE GIRARD

Kola Glycéro-Phosphatée.

Granulé à base de Kola, Glycérophosphate de chaux, Quinquina et Cacao vanillé.

Dose et mode d'emploi. — 2 à 3 cuillerées à café par jour que l'on peut croquer ou dissoudre dans une boisson quelconque.

Prop. thér. — *Tonique du système nerveux, facilite l'effort musculaire.*

Indications. — Surmenage, Vertiges, Anémie cérébrale, Névralgies rebelles, Névroses.

Laboratoire A. GIRARD
48, rue d'Alésia — PARIS

BIOPHYTOL

Le plus puissant Reconstituant général

Le « **Biophytol** » associé, sous la forme d'un Elixir très agréable au goût, l'**Arsenic**, le **Manganèse** et le **Phosphore organiques** à la **Cola fraîche** et à l'**Opothérapie séro-sanguine** la plus récente.

Composition. — Chaque cuillerée à soupe de « **Biophytol** » contient :

Extrait hématique total obtenu par concentration, dans le vide, à froid, de de Sérum et globules d'animaux sélectionnés	10
Méthylarsinate de Sodium	0 gr.
Nucléinate de Manganèse	0 gr.
Glycérophosphate de Sodium cristallisé.	0 gr.
Extrait de cola fraîche	0 gr.
Sirop à l'Extrait hydro-glycéro-alcoolique d'écorce d'oranges amères et de cannelle vanilliné. Q. s. p.	15 cc.

Posologie. — *Adultes* : Une cuillerée à soupe pure ou mieux diluée dans un peu d'eau gazeuse immédiatement avant les deux principaux repas.

Enfants : Une ou deux cuillerées à café, suivant l'âge, avant les deux principaux repas.

Ces doses peuvent être doublées dans les cas graves.

Indications. — Toutes les Affections qui réclament une médication réparatrice énergique : Tuberculoses, Anémie, Convalescences des Maladies infectieuses graves, Troubles de la Croissance, Lymphatisme, Scrofule, Rachitisme, Paludisme, Diabète, Névroses, Asthénies physiques et psychiques.

« **Biophytol** » réalise la Synergie reconstituante la plus puissante qui ait jamais été mise à la disposition du médecin.

Prix du flacon : 15 francs.

Laboratoires R. BOUYSSOU et Cie
90, avenue des Ternes, Paris (XVII^e)
Tél. : Wagram, 61-42

BIOPLASMYL**COMPOSITION**

Hémoglobine	3 kg. 200
Tartrate ferrico-potassique.....	4 kg.
Arseniate de strychnine.....	0 kg. 003
Tri-iodure d'arsenic.....	0 kg. 003
Hypophosphite de soude.....	0 kg. 800
Véhicule sirupeux aromatisé.....	Q. S.
	pour 100 litres.

Indications. — Reconstituant spécifique du sang, remède contre le rachitisme, l'anémie, le surmenage, les dépressions nerveuses, les pertes de force et de l'appétit, la neurasthénie, facilite les convalescences.

Forme et Posologie. — En sirop.

Adultes. — Deux cuillerées à soupe par jour.

Enfants de 7 à 3 ans. — Deux cuillerées à dessert par jour.

Enfants de 3 à 7 ans. — Deux cuillerées à café par jour.

Particularité. — Le BIOPLASMYL est moins épais et moins gluant que le plasma musculaire. Il contient le fer sous deux formes. Il ne s'oxyde pas et sa conservation est pratiquement indéfinie.

Prix : 15 fr.

LE DAVAY, pharmacien de 1^{re} classe.

2, rue Notre-Dame, Guingamp (Côtes-du-Nord)

BIOPULMOL

Composition. — Cholestérine. Lécithine pure de l'œuf. Eucalyptol. Essence de niaouli. Huile camphrée strychninée.

Propriétés. — Médicament modificateur du terrain. — Réparateur relevant rapidement l'état général, l'appétit et les forces. — Médicament stimulant, Anti-Infectieux.

Indications. — Toutes les maladies des *voies respiratoires*: Tuberculose, Pneumonie, Broncho-Pneumonie, Grippe, Gangrène pulmonaire, etc. Etats de dénutrition. Asthénies. Maladies infectieuses.

Présentation. — Boîte de 10 Ampoules de 2 cc.

Mode d'emploi. — Une ampoule tous les jours. Deux ampoules dans les cas graves. Une demi-dose pour les enfants. Trois séries de 10 Ampoules, suivies de dix jours de repos. S'abstenir chez les insuffisants hépatiques et les albuminuriques.

Avantages. — Injection sous-cutanée absolument indolore.

Littérature et échantillon sur demande :

Laboratoires des Ampoules « POLMA »

TERMES, Pharmacien de 1^{re} Classe.

Miramont-de-Guyenne (Lot-et-Garonne).

BIOTRIGON**Composition :**

Forme A : Extrait fluide de fénu-grec désodorisé
Arrhéнал, Manganèse.

Forme C : Extrait fluide de fénu-grec désodorisé
Calcium, Phosphore.

Propriétés :

Augmentation du poids, des forces, de l'appétit
Amélioration de l'état général.

Indications :

Biotrignon A : Insuffisance organique, Asthénie
Prétuberculose, Adénopathie, Débilité.

Biotrignon C : Mêmes indications, plus tuberculose
pulmonaire confirmée à forme évolutive.

Mode d'emploi :

Adultes : 1 cuillerée à bouche au moment des repas.

Enfants : 1 cuillerée à café au moment des repas.

Prix du flacon de 1/4 de litre : 20 francs.

Laboratoires du BIOTRIGON

8, rue Pierre-Girard — PARIS.

BIQUINYL MEURICE

Iodoquinatе de Bi surbismuthé à 50 p. 100
de métal.

Indications. — Syphilis, Hérédo-Syphilis,
cures d'entretien.

Doses. — Injections intramusculaires, sous-
cutanées.

UNION CHIMIQUE BELGE, S. A.**Division :**

Produits Pharmaceutiques « Meurice »
68, rue Berkendael — BRUXELLES.

Agent de vente exclusif :

Pharmacie Centrale de Belgique, S. A.
12, rue du Téléphone — BRUXELLES
et dépôts de province.

BISCOLS

Composition. — Association de charbons végétaux poreux (voir Charbon Fraudin) et de peroxyde de Magnésie.

Forme pharmaceutique. — Biscuit sans farine, agréable au goût, de longue conservation.

Propriétés. — Même pouvoir adsorbant que le Charbon Fraudin. Antiseptique intestinal bien toléré par les enfants.

Indications thérapeutiques. — Entérites. Fermentations intestinales, Intoxications alimentaires.

Doses : 1 à 2 biscuits par jour pour les enfants, à la fin des repas (2 à 4 pour les adultes).

Prix : 12 fr. (30 biscuits).

Laboratoire FRAUDIN
Billancourt (Seine)

BISERMOL VIGIER

Composition. — Huile animale à 40 gr. d'amalgame de bismuth pour 100 cc.

Chaque ampoule de 1 cc. contient 30 centigr. de Bismuth et 10 centigr. de Mercure.

Indications. — Syphilis sous toutes ses formes, Syphilis arséno-résistantes et surtout traitement d'usure de la Syphilis.

Avantages. — Tolérance locale parfaite, résorption rapide.

Jamais de stomatite, ni de gingivite même chez les intolérants au mercure.

Mode d'emploi. — 1/2 cc. à 1 cc. en injections intramusculaires chaque semaine.

Laboratoire R. HUERRE et C^o

Docteur ès sciences

12, boulevard Bonne-Nouvelle — PARIS.

BIS-KA-MA

Formes pharmaceutiques. — Poudre impalpable.

Composition. — Bismuth (carbonate), Kaolin colloïdal, Magnésic, Mucilages végétaux, Sucre vanillé.

Action. — Réalise le « poudrage » du tube digestif. Anti-acide, modificateur de flore intestinale, absorbant des gaz.

Indications. — Acidité pré- ou post-prandiale : 1 cuillerée à café aux 3 repas. Constipation chez les hyperchlorhydriques les entérocolitiques : 1 cuillerée à soupe matin à jeun.

Prix : 20 francs.

Laboratoires DURET et RÉMY
(ASNIÈRES (Seine))

BISMHYDRAL

Composition. — Définie et stable de chlorure mercureux léger pur, et d'azotate basique de bismuth spécialement préparé.

Propriétés thérapeutiques. — Réalise l'association et la synergie médicamenteuse du bismuth et du mercure dans le traitement de la syphilis (Docteur Milian).

Indications. — Syphilis à toutes les périodes et sous toutes ses formes. Cure d'entretien discrète par voie buccale.

Tolérance parfaite, action sûre, aucune toxicité.

Doses. — Un à deux comprimés une heure avant les deux principaux repas.

Littérature et Échantillons

LANCOSME

Av. Victor-Emanuel-III — PARIS (VIII)

BISMUSODINE

(Granulée.)

Composition. — Une cuillerée à café contient :

0 gr. 50 carbonate de bismuth.

0 gr. 50 citrate de soude état naissant.

1 gr. 50 carbonates de chaux et magnésie.

Indications. — Gastropathies. — Hyperacidité. — Sténoses pyloriques. — Colites. — Ulcus. — Antisepsie intestinale.

Mode d'emploi. — 2 à 6 cuillerées à café par jour délayées dans un demi-verre d'eau ou même croquées telles, suivant indications du médecin.

Laboratoires R. NIEL

60, rue Auguste-Comte — LYON (Rhône).

BISMUTARTROL

Syphilis à tous les degrés.

Bismutartrol soluble. — Solution huileuse de Campho-Carbonate de Bismuth. Injections absolument indolores. — 0 gr. 08 de Bismuth Métal par Ampoule de 2 cc. 1/2.

Bismutartrol insoluble. — Suspension huileuse de Tartro-Bismuthate de potassium et de sodium. — 0 gr. 13 de bismuth métal par ampoule de 2 cc. 1/2.

Posologie moyenne. — Séries de 10 injections, à raison d'une tous les 3 ou 4 jours. Laisser un intervalle de 20 à 30 jours entre deux séries consécutives.

La boîte de 10 ampoules : 25 fr.

Laboratoires RAVAUD

6, place de Breteuil — PARIS (XV^e).

Tél. : Ségur 14-85. R. C. Seine 269.121.

BISMUTH (CRÈME DE)

du docteur Quesneville

Application de la découverte de l'Hydrate de Bismuth par le Dr Quesneville père. Introduit depuis 1859 dans la thérapeutique gastrique intestinale. Spécialité de prescription médicale répandue depuis plus de 50 ans dans le monde entier.

Composition. — Hydrate de Bismuth pur, préparé conservé en pâte humide, sans trace d'acidité, sans mélange avec aucune matière étrangère. Etat physique et chimique particulièrement favorable à l'action médicamenteuse. Bismuth, comme topique des muqueuses gastriques et intestinales, analgésique des gastralgies de toutes origines, saturant et absorbant supérieur aux alcalins.

Mode d'emploi. — Une cuillerée mesure est jointe à chaque flacon = 0 gr. 25 de Bismuth. La crème de Bismuth se délaie instantanément dans un liquide et fournit un lait de Bismuth finement homogène, bien accepté par les malades.

Posologie. — Manifestations aiguës des gastralgies, Diarrhées diverses notamment tuberculeuses.

Doses : 1 à 4 cuillerées mesure à renouveler 4 fois par jour. Terminer par doses décroissantes.

Traitement d'entretien des dyspepsies hypochlorhydriques, Gastrites, Colites chroniques.

Doses : 1 à 4 cuillerées mesure 1/2 heure avant les repas.

Pansement des ulcères gastriques, colites ulcéreuses.

5 à 10 cuillerées mesure en applications locales.

Traitement par voie rectale des rectites.

5 à 10 cuillerées mesure en applications locales.

Diarrhée des nourrissons par 1/2 mesure à la fin de l'alimentation.

Prix : 25 francs, contenance 100 cuillerées mesure

Flacon réduit :

12 francs, contenance 30 cuillerées mesure

Laboratoire QUESNEVILLE

12, rue de Buci — PARIS (VI^e)

BISMUTH DESLEAUX

Pansement gastro-intestinal idéal

au Carbonate basique de Bismuth pur, amorphe, obtenu par un procédé de fabrication spécial.

Propriétés thérapeutiques. — Pansement gastro-intestinal de choix, assurant un tapissage intégral, homogène, uniforme de la muqueuse, joint à une action sédative, protectrice, cicatrisante et anti-infectieuse, modifie la flore microbienne, met à l'abri des accidents provoqués par le sous-nitrate, supérieur aux produits de substitution (kaolin, magnésie, talc).

Indications. — Ulcères et ulcérations gastriques ou duodénales, gastropathies, hyperchlorhydrie, gastro-entérites, colites, spasmes, oxyurase.

Présentation. — Poudre impalpable, de goût agréable.

Posologie. — Chaque flacon porte une mesure dont le contenu correspond à 6 gr. de produit. Pansement gastro-intestinal : 12 à 50 gr. par jour, suivant les cas, soit 1 à 3 mesures prises à jeun, matin, midi et soir 1/2 heure avant les repas, dans 1/2 verre d'eau ou de tisane.

Comme pansement. — *Adultes* : 30 à 40 gr. (5 à 7 mesures), *enfants* : 15 à 25 gr. (3 à 4 mesures) par jour, en 2 fois, le matin à jeun, 2 à 3 cures de 7 jours (voir brochure).

LANCOSME

71, avenue Victor-Emmanuel-III — PARIS (VIII^e).

BISMUTHION COUTURIEUX[®]

Description. — Le Bismuthion est une suspension colloïdale isotonique de Bismuth pur dans l'eau distillée, obtenue par procédé électrique et destinée au traitement de la syphilis. En boîtes de 6 ampoules de 3 cc.

Action thérapeutique. — Le Bismuthion s'injecte dans les veines ou les muscles sans précautions spéciales. Il est parfaitement toléré, non toxique, ne provoque aucune réaction douloureuse ou autre, diffuse rapidement dans l'organisme et particulièrement dans les lésions syphilitiques et est facilement éliminé sans irriter les reins. Il paraît agir sur les spirochètes comme *catalyseur*.

Indications. — Le Bismuthion, grâce à son absence de toxicité, est spécialement indiqué pour le traitement des syphilis anciennes qui exigent un long traitement : syphilis nerveuses, tabes, hérédosyphilis.

Laboratoires Ch. COUTURIEUX

18, avenue Hoche — PARIS

BISMUTHOÏDOL

Bismuth colloïdal, à grains fins.

Ampoules.

Titrées à 0 gr. 004 par cc.

Indolores.

Stériles.

Solution aqueuse.

Indications.

Spirillicide.

Syphilis.

Toutes maladies à protozoaires.

Mode d'emploi. — Une ampoule tous les 2 ou 3 jours dans les cas ordinaires. — Une tous les jours dans les cas graves.

Laboratoires M. ROBIN

13, rue de Poissy — PARIS.

BISMUTH TULASNE**Pansement gastro-intestinal**

au Sous-Nitrate de Bismuth pur et polybasique préparé suivant la méthode de A. Tulasne, ex-chef de laboratoire à l'hôpital de la Pitié, de façon à pouvoir être employé sans crainte aux plus hautes doses.

Indications. — Traitement classique des affections douloureuses de l'estomac et de l'intestin. Cicatrisation des *Ulcus, Gastrites, Dyspepsies, Hyperchlorhydrie, Douleurs post-opératoires, Vomissements, Aérophagie, Colites, Oxyures.*

Présentation. — En boîtes de 10 tubes-doses de 10 gr. — Prix : 25 francs ; 1/2 boîte : 14 francs.

Prescrire. — Une dose ou deux, suivant le cas, à prendre en une seule fois le matin à jeun dans un verre d'eau ou en plusieurs fois dans la journée. *Oxyurase :* Enfants : de 3 à 8 gr. suivant l'âge. — Adultes : 10 à 15 gr. en une seule fois le matin à jeun. Cures de 6 jours espacées d'une semaine de repos.

Innocuité absolue.

Laboratoires SAUDRY

68, boulevard Malesherbes — PARIS.

BISMUTHYL MEURICE

Bismuth métallique en suspension glucosée,
97 p. 100 de Bi.

Indications. — Syphilis, Arséno-résistances, Arséno-récidives, Syphilis à B. W. irréductible.

Dose. — Injections intramusculaires.

UNION CHIMIQUE BELGE, S. A.

Division :

Produits Pharmaceutiques « Meurice »
68, rue Berkendael — BRUXELLES.

Agent de vente exclusif :

Pharmacie Centrale de Belgique, S. A.
12, rue du Téléphone — BRUXELLES
et dépôts de province.

BIVATOL

Formule. — α . Carboxéthyle ; β . Méthyle nonoate basique de bismuth.

Produit absolument nouveau, le premier des sels de bismuth français présenté en solution huileuse fluide.

Présentation. — Ampoules huileuses fluides de 2 cc. contenant 4 centigrammes de bismuth métal par cc. soit 8 centigrammes au total.

Boîtes de 12 ampoules constituant une cure.

Indications thérapeutiques. — Action spirillicide intense. Le plus rapide, le mieux toléré des sels de bismuth. Incolore et rigoureusement *indolore*, produit des effets au moins comparables à ceux obtenus par l'emploi des doses massives d'arsénobenzol.

Posologie. — *Adultes* : 12 injections de 2 cc. faites intramusculaires à raison d'une tous les deux jours pendant la première semaine, puis de deux par semaine ensuite.

Enfants : 0 cc. 1 par semaine jusqu'à 3 ans.

0 cc. 5 de 3 à 5 ans.

1 cc. à 10 ans.

Prix au public :

La boîte de 12 ampoules 2 cc. (adultes) : 25 fr.

— de 10 — 1 cc. (enfants) : 20 fr.

Laboratoire Français de Chimiothérapie :

89, rue du Cherche-Midi — PARIS

BLÉDINE JACQUEMAIRE

Composition. — Aliment rigoureusement complet, tant par sa teneur en albuminoïdes, graisses et hydrates de carbone, que par les éléments minéraux et *facteurs de croissance* (vitamines), extraits de la périphérie du grain de blé (recherches expérimentales effectuées sous la direction de MM. les Prof. Morel et Mouriquand au Lab. de Chimie organique et de tox. de la Faculté de Lyon, de mai 1919 à juillet 1920).

Propriétés. — Entièrement digestible et assimilable par les enfants dès le premier âge. Complément nécessaire du lait dans l'allaitement artificiel.

Indications. — Facilite la digestion du lait. Favorise la croissance et la dentition. Prépare et facilite le sevrage. Régularise d'une façon remarquable les fonctions digestives (Aliment de régime dans les cas suivants : Diarrhée, Constipation, Gastro-entérites); désodorise les selles en modifiant rapidement la flore intestinale.

Particularités. — Ni cacotée, ni lactée, ni maltée, ni torréfiée, ni étuvée et sans addition d'aucun produit pharmaceutique, la Blédine se conserve d'une façon parfaite, en boîtes de fer-blanc hermétiques, sans modification de goût, ni d'odeur, ni de composition.

Doses. — Du 1^{er} au 4^e mois : 1/2 à 1 cuillerée à café par biberon. Du 5^e au 6^e mois : 1 1/2 à 2 cuillerées par biberon. A partir du 7^e mois : 1 cuillerée à soupe par repas ; 1 1/2 à 2 pour les adultes.

Nota. — La *Blédine* peut se préparer à l'eau. Dans ce cas, doubler les quantités ci-dessus.

Établissements JACQUEMAIRE

VILLEFRANCHE (Rhône).

Soc. à resp. lim. au cap. de 2.000 000 de francs.
Adm^r-Gérant : **M. MIGUET**, *, D^r en Pharmacie.

BLENNOSINE-FORNET

Vaccin buccal contre la Blennorrhagie.

Principe actif. — Gonocoques de différentes souches, spécialement préparés.

Indications. — Blennorrhagie aiguë ou chronique, ainsi que leurs complications.

Posologie. — 1 à 3 pilules, trois fois par jour, une demi-heure avant les repas jusqu'à ce qu'une réaction locale et générale se soit manifestée. Cette réaction, d'ailleurs légère, prouve l'efficacité spécifique de ce vaccin buccal antiblennorrhagique.

Propriétés thérapeutiques. — Fait diminuer, puis disparaître l'écoulement, évite toute complication, guérit les complications existantes.

Prix : 45 francs.

Service Commercial et échantillons :

Laboratoires THAIDELMO

23, rue du Caire — PARIS (II^e).

Informations scientifiques et échantillons :

**INSTITUT de MICROBIOLOGIE
SARREBRUCK**

BLOCS « VECOR »

Complexe phytothérapique.

Forme. — Blocs de sucre soluble. Dissoudre un bloc dans une tasse d'eau très chaude.

Composition. — Gui, prêle, aubépine, oranger, anis vert, cassis, bardane.

Indications. — Hypertension, palpitations, azotémie, sclérose, intoxication, aérophagie.

Mode d'emploi. — Solution chaude après les repas, chaude ou froide le matin à jeun.

DÉPOT :

Laboratoire « VECOR »

64, rue de la Folie-Méricourt — PARIS (XI^e).

Tél. : Roquette 93-66.

BOLDINE HOUDÉ

Granules titrés à 1 milligramme.

Boldine Houdé

Principes actifs des feuilles de boldo.

Emplois thérapeutiques :

Maladies du foie, lithiase biliaire, ictère, hépatites, insuffisance hépatique, etc.

Mode d'emploi :

De 3 à 6 par jour, à prendre le midi et le soir, un quart d'heure avant les repas.

Laboratoires HOUDÉ

9, rue Dieu — PARIS

« BOLDOLACTOL »**Composition.** — Association de ferments lactiques, de ferments biliaires *dépigmentés* et *décholestérinés* et de boldine (1/2 milligramme de boldine par comprimé).**Propriétés.** — Empêche les fermentations intestinales; excite la sécrétion biliaire; stimule les fonctions hépatiques. Laxatif.**Avantages.** — Conservation indéfinie. Tolérance digestive parfaite.**Indications.** — Affections hépatiques, Entérites, Auto-intoxication intestinale, Diarrhées paludéennes. Constipation chronique.**Mode d'emploi.** — 4 à 8 comprimés par jour, 20 jours par mois.

La boîte de 60 : 12 fr.

Laboratoires A. SALLES11, boul. de Strasbourg — PARIS (X^e)

BOLDORHÉINE

Composition. — Capsules glutinisées à base d'extrait de boldo, d'extrait biliaire, de podophyllin et de ferment lactique (conservé à l'état sec, mais vivant, dans un milieu approprié).

Action thérapeutique. — Combat l'insuffisance biliaire, stimule l'activité de la cellule hépatique, active la sécrétion et l'excrétion biliaires, régularise les fonctions intestinales et aseptise le tube digestif.

Indications. — Insuffisances hépatiques et biliaires, ictere, lithiase, etc.

Mode d'emploi. — 2 à 4 capsules, au moment des repas, avec une gorgée d'eau.

**LABORATOIRE
DE PHARMACOLOGIE GÉNÉRALE
D^r PH. CHAPPELLE
8, rue Vivienne — PARIS.**

BOLDO VERNE

Le cholagogue sûr et régulier.

Composition. — Extrait total des feuilles de Boldo contenant tous les principes actifs : boldine, essence et matières aromatiques.

Indications. — Tous les troubles fonctionnels du Foie et des voies biliaires. Anorexies, Atonie gastrique, Séquelles du Paludisme.

Posologie. — L à C gouttes par jour.

**Laboratoire du BOLDO VERNE
13, rue Docteur-Mazet, GRENOBLE.**

BOLÉASE MONAL

Forme. — Globules glutinisés.

Composition. — Bile et boldo, extraits complets et inaltérables.

Dose. — 4 à 6 globules par jour.

Action. — Cholagogue, toni-hépatique, antitoxique et sédatif.

Indications. — Troubles biliaires et hépatiques. Affections hépatiques, lithiase, ictères, congestions, cholémie, cirrhose. Affections intestinales : entérites muco-membraneuses, constipation, auto-intoxications.

Le flacon de 50 globules : 12 francs.

Laboratoires MONAL & C^{ie}
6, rue Bridaine — PARIS

BORICINE MEISSONNIER

Tetraborate de Sodium chimiquement pur en poudre fine. Sel défini, cristallisé en rosettes résultant de la combinaison de l'acide orthoborique et du biborate de sodium.

Infiniment supérieur à ses composants par :

1° *Sa pureté.* — Sel cristallisé neutre, non caustique.

2° *Sa solubilité.* — 16 p. 100 à froid
75 p. 100 à l'ébullition } dans l'eau
parties égales dans la glycérine.

3° *Son pouvoir bactéricide.* — Stérilisante à 6 p. 100.

4° *Sa non-précipitation des alcaloïdes et son inaction sur les métaux.*

Indications. — Succédané des borax impurs et de l'acide borique dans tous leurs emplois. Succédané de l'iodoforme. Hémostatique puissant.

Hygiène et antiseptie générale de la peau et des muqueuses, conjonctivites, otites, ozène, stomatites, dermatoses, voies urinaires, gynécologie, plaies, brûlures. Bains.

Mode d'emploi :

En poudre : Insufflation en gynécologie, ophtalmologie, oto-rhino-laryngologie.

En solution : De 2 à 5 cuillerées à soupe par litre d'eau.

1 cuillerée = 8 gr. **Boricine.**

Prix : 7 fr. 50 net.

Laboratoires J. LOGEAIS

22 bis, rue de Sully — BOULOGNE-SUR-SEINE près PARIS —
Auteuil 40-15 et 40-16.

BOROSODINE LUMIÈRE

Médication Borée. — Calmant Antispasmodique.

Toutes les applications de la médication bromurée.
— Aucun de ses inconvénients. — Nervosité infantile. — Insomnie. — Incontinence d'urine. — Névrose. — Délire. — Neurasthénie.

Action constante, rapide, sûre, sans danger.

Adultes. — Borosodine Lumière, titrée à 5 gr. de tartrate borico-sodique chimiquement pur par cuillerée à café. Une demi à deux cuillerées à café par jour dans un demi-verre d'eau sucrée à prendre en deux fois à la fin des principaux repas.

Enfants. — Sirop de Borosodine Lumière dosé à 1 gr. de tartrate borico-sodique par cuillerée à café.

Dose : 1 à 4 cuillerées à café par jour, suivant l'âge

Produits spéciaux des
LABORATOIRES LUMIÈRE
23, Cours de la Liberté — LYON.

BOROSTYROL SCHLATTER

Spécifique cicatrisant des pertes de substances cutanées ou muqueuses.

Composition et présentation. — 1° Soluté alcoolique ; 2° Pommade ; les deux à base de dérivés terpéniques et de phénols substitués.

Propriétés thérapeutiques. — Régénérateur de la cellule. Anesthésique local. Antiseptique. Non toxique.

Indications. — Plaies, Brûlures, Contusions, Boutons, Aphtes, Piqûres, Crevasses du sein, Rougeurs des nourrissons, Ulcères variqueux, Vulvites, Vaginites, Métrites, Prurits.

Mode d'emploi. — Badigeonnages, frictions, pansements adhérents au coton, selon les cas. — Prix : Flacon, 8 fr. 50 ; tube, 7 fr. 50.

Laboratoires MAYOLY-SPINDLER

1, place Victor-Hugo — PARIS (XVI^e).

A Bruxelles : **LE MARINEL, Pharmacien,**
273, rue Victor-Rauter.

BOUCHON-BOUTEILLE-TUBES RADIOACTIFS "EMANA"

Composition. — Armature métallique portant un tube poreux contenant un sel de Radium insoluble spécial donnant un maximum d'émanation radioactive.

Forme. — 1° *Bouteille.* — Hexagonale ; peut être couchée sans rouler, le bouchon radioactif l'obstrue en assurant l'étanchéité.

2° *Bouchon.* — Peut s'adapter sur n'importe quelle bouteille. Étanchéité par bague en caoutchouc que l'on presse dans l'intérieur du goulot, en tournant la tête du bouchon. Un petit chevalet est joint pour reposer le goulot et empêcher la bouteille horizontale de tourner.

Indications. — Toutes les indications de la radioactivité : goutte, rhumatisme, arthritisme, artériosclérose, troubles, ménopause, troubles de la circulation, névralgies, sciatique, anémie.

Mode d'emploi. — Remplir la bouteille du liquide à radioactiver (eau de source, eau minérale, boisson, etc.), visser le chapeau dans la bouteille EMANA ou introduire le bouchon dans une bouteille d'eau minérale ou autre. Coucher la bouteille et laisser en contact avec le bouchon pendant une durée de temps en rapport avec le degré de radioactivité à obtenir (voir tableau accompagnant la notice).

Dose. — La radioactivation peut être poussée aux environs de 500 millicuries et le liquide absorbé par doses fractionnées entre les repas jusqu'à la valeur d'un litre par jour.

Une dose double ou triple en émanation ne peut nuire en quoi que ce soit à l'organisme.

Laboratoires EMA

14, rue de la Pépinière — PARIS.

BOUES RADIOACTIVES EMANIA

Composition. — Sous-produits de la fabrication du Radium, spécialement traités et contenant : uranium, radium, acinium, polonium, etc... Préparation ne perdant pas pratiquement sa radioactivité et par suite sans limite d'utilisation.

Forme. — Poudre sèche, sans véhicule, masse entièrement radioactive, pouvant s'utiliser en bains, cataplasmes, pommades, pansements gynécologiques, etc... Présentées en boîtes de 1 kg, 0 kg, 500, 0 kg, 250. Pour pansements et applications sur plaies : boîtes stérilisées de 0 kg, 250.

Indications. — Rhumatismes divers, goutte, arthrite blennorragique, épiphyse, affections nerveuses, névralgies, sciatiques, affections gynécologiques, métrites, salpingo-ovarites, affections cutanées, ulcères variqueux, etc.

Mode d'emploi. — Bains généraux avec 250 gr. Boue Emania.
Bains locaux avec 10 à 40 gr. par litre d'eau.
Cataplasmes avec Boue Emania délayée dans Q.S. d'eau glycinée.
Pommade avec, comme excipient : vaseline, lanoline, huile, etc...
Pansements gynécologiques.

LABORATOIRES « EMA »

14, rue de la Pépinière — PARIS — Tél. Lab. 14-81.

BOULES QUIES

Boules plastiques adoptant exactement la forme de l'orifice auditif. Point de fusion plus élevé que la température maximum du corps = 45° : Boules aseptisées ne pouvant, même en cas d'affections de l'oreille, provoquer de complication. Matières premières chimiquement pures. Anti-vibratoires, ne transmettant pas au tympan les vibrations de l'atmosphère qu'elles interceptent. Constituent le seul procédé pratique et sans danger d'isolement des bruits.

Indications. — Accessoire précieux de la Thérapeutique, permettant d'assurer le repos de tous les malades sans avoir recours aux hypnotiques et aux soporifiques toujours dangereux. Contre le mal de mer, les bruits de l'usine et de la rue, du voyage, de l'hôtel, etc. Indispensable aux nageurs pour éviter les otites dues à l'introduction de l'eau dans l'oreille.

DORMIR ET TRAVAILLER AU MILIEU DES BRUITS

(Grand Prix Marseille 1922)

Echantillons sur demande
DES SOUS-BRIDS

Boules QUIES
47, boulevard Victor — PARIS (XV°)

BRIDES-LES-BAINS (SAVOIE)

Ses eaux, ses sous-produits amaigrissants :

SEL NATUREL DE BRIDES

Extraits des Eaux de la source Hybord.

12 fr. 50 la boîte.

Foie. — Intestin. — Obésité.

Dose. — Un à deux paquets le matin, à jeun, dans un grand verre d'eau.

FRUCTIA

Le « Sel de BRIDES » effervescent.

TABLETTES-PILULES de BRIDES

Composition. — Extraits végétaux, sels déshydratés des eaux de BRIDES, Taurocholate de soude.

Indications thérapeutiques. — Toute la gamme des affections arthritiques et en particulier l'obésité, et l'artério-sclérose.

Doses et mode d'emploi. — De deux à quatre tablettes par jour, soit en deux fois matin et soir, soit en une seule fois au coucher.

12 fr. 50 la boîte.

THÉ DE BRIDES

à base de plantes à actions réductives et toni-laxatives.

En infusion, une cuillerée à soupe par tasse. À prendre soit le matin comme petit déjeuner, soit après les repas, soit le soir en se couchant.

7 fr. 50 la boîte.

BAINS de BRIDES

Réductifs Amaigrissants.

Un paquet pour un grand bain à 38°-39°.

Un bain tous les jours ou tous les 2 jours.

45 francs le coffret de 12 bains.

**DÉPOT DE LA COMPAGNIE
DES SOUS-PRODUITS DE BRIDES**

46, rue Pierre-Charron — PARIS (VIII^e),

Tél. : Elysées 76-48.

BROMÉINE MONTAGU

(Bromhydrate de Codéine).

Propriétés. — Action sédative et analgésique, particulièrement puissante, sans brutalité par suite de l'union des qualités calmantes du Brome et de la Codéine.

Très efficace contre l'élément douleur, sans accoutumance et moins toxique que la plupart des sédatifs.

Indications. — Insomnies, Névralgies, Névrites, Toux nerveuses, Démorphinisation.

Formes pharmaceutiques. — *Ampoules dosées* 0,02 cgr, 15 fr. — *Pilules* : 0,01 cgr. par pilule. Dose : 2 à 8 pilules par jour, 12 fr. 50. *Sirop* : 0,03 par cuillerée à soupe, Dose : 1 à 3 cuill. par jour. 15 fr.

Gouttes : X à XXX gouttes, 3 fois par jour, dans un peu d'eau sucrée. 15 fr.

Laboratoire MONTAGU

49, boulevard de Port-Royal — PARIS

BROMIASE

Description. — Capsules kératinisées contenant :

Bromure de potassium..... 0 gr. 30

Bromure d'ammonium..... 0 gr. 20

Levurine extractive..... 0 gr. 10

En flacons de 50 capsules.

Action thérapeutique. — La même que celle des bromures, mais sans bromisme grâce à l'action spécifique de la levurine et à l'enrobage de kératine qui ne libère les bromures que dans le milieu alcalin de l'intestin. Préparation de dosage rigoureux, de conservation indéfinie, et ne répugnant pas au malade.

Indications. — 2 à 12 capsules par jour, dans l'épilepsie, la chorée, l'hystérie, les névroses, les vomissements de la grossesse.

Laboratoires Ch. COUTURIEUX

18, avenue Hoche — PARIS

BROMOGASTRINE

Indications. — Traitement des troubles gastriques et hépatiques.

Antispasmodique et sédatif, prophylaxie du cancer, stimulant biologique général.

Posologie. — 2 comprimés au milieu des repas, en cas de crise particulièrement douloureuse, prendre 4 comprimés à la fois.

Composition. — Phényléthylmalonylurée à très faible dose (0,01) associée à Chlorure de magnésium (0,02) et 0,10 de Bromure de Calcium et 0,10 de Citrate de soude par comprimé.

Prix : 16 fr.

Laboratoires BORSON

6, rue des Deux-Moulins — ALFORT (Seine).

BROMOGÉNOL PÉPIN

Peptone bromée spéciale
(Voir l'étude sur l'Iodogénol).

Forme. — Gouttes.

Doses et mode d'emploi. — XX gouttes de Bromogénol Pépin = 0 gr. 50 de Bromures métalliques. A prendre dans un peu d'eau ou d'infusion aromatique. Renouveler plusieurs fois.

Propriétés thérapeutiques. — Médication bromurée très énergique avec un faible poids de brome. Goût agréable. Tolérance parfaite. Préférable aux sirops bromurés et polybromurés.

Indications. — Toutes celles des Bromures métalliques : affections du système nerveux, insomnie, hystérie, convulsions, épilepsie, névralgies, etc.

Laboratoires PÉPIN et LÉBOUCQ
à COURBEVOIE — Seine.

BROMO-MAISINE

Globules.

Combinaison directe du Brome et d'une Albumine d'origine strictement végétale, sans aucune autre association médicamenteuse.

Propriétés particulières. — Absence d'albumoses ou de peptones d'origine animale. Aucune toxicité. Tolérance absolue même à hautes doses. Suppression complète du bromisme. Disparition de tous les inconvénients dus aux bromures dissimulés ou non. Aucune saturation de l'organisme. Absence de toute altération dans l'estomac. Action directe par absorption uniquement intestinale.

Indications. — Médication donnant des résultats certains et permettant, si besoin, d'instituer un traitement intensif dans tous états névropathiques, psychoses de toute nature, excitabilité, convulsions, épilepsies, insomnies, névralgies, spasmes et toutes affections relevant de la bromothérapie.

Posologie. — Chaque globeule contient 2 cgr. de brome actif. Quatre globeules correspondent comme effet thérapeutique à un gramme de bromure alcalin. *Enfants* : 2 à 6 globeules par jour. *Adultes* : 6 à 15 globeules et au delà par jour, en 2 fois, au début des repas.

Laboratoires de l'iodo-maisine

J. SOUDAN, Pharmacien, ex-interne des Hôpitaux de Paris
6, rue Rosenwald — PARIS (XV^e).

BROMONE ROBIN

Combinaison physiologique de Brome et de Peptone de viande de bœuf.

Gouttes : 40 gouttes correspondent comme effet thérapeutique à 1 gr. de bromure de potassium.

Doses et mode d'emploi. — *Adultes* : XX à L gouttes. *Enfants* : X à XX gouttes.

A prendre en deux fois aux principaux repas dans un peu de boisson.

Propriétés thérapeutiques. — Non toxique, très assimilable. Ne fatigue pas le tube digestif. Pas de bromisme. Tolérance parfaite. Aucun mauvais goût.

Indications. — Excitabilité nerveuse, troubles de la femme, fatigues cérébrales, insomnie des vieillards, convulsions des enfants, hystérie, épilepsie.

Laboratoires M. ROBIN
13, rue de Poissy — PARIS.

BROMOVOSE

Combinaison organique bromo-albuminoïde stable.

Propriétés thérapeutiques. — Grande affinité du brome pour les tissus, élimination beaucoup plus lente qu'avec les bromures alcalins, d'où action thérapeutique plus sûre et plus prolongée par imprégnation des centres nerveux.

Pas de phénomène d'accumulation, ni de bromisme. Tolérance parfaite.

Indications thérapeutiques. — **Insomnies. Excitabilité nerveuse. Palpitations cardiaques. Convulsions. Névroses. Epilepsie, etc.**

Posologie. — 40 gouttes à prendre 2 ou 3 fois par jour dans un peu de liquide.

Prix de vente au public : 15 francs.

Laboratoire MADYL

14, rue de Miromesnil — PARIS

Téléphone : Anjou 16-55.

BROMURES SOUFFRON

Bromure de Potassium (KBr)

Bromure de Sodium (NaBr).

Chimiquement purs - Titres et inaltérables.

Pas de bromisme.

Solution à 2/15. Une cuill. à potage contient 2 gr. KBr ou NaBr.

Sirop à 2/20. Une cuill. à potage contient 2 gr. KBr ou NaBr.

Dose et mode d'emploi. — De 0 gr. 25 cgr. à 4 gr. par jour et plus.

Propriétés thérapeutiques. — Antineryin.

Indications. — Affections nerveuses, insomnie, chorée, épilepsie, hystérie, névroses.

Laboratoire d'Hypodermie de Paris

Etablissements Albert BUISSON

F. Jalot et Cie.

157, rue de Sèvres — PARIS.

R. C. Seine 147.023.

BRONCHITOL

Sirop de Thiocol pur, procédé français (Thiocol Elzévir).

Modifie et tarit les sécrétions bronchiques. Aseptise la flore microbienne pulmonaire.

Spécifique de la tuberculose et de la bronchite, à leurs diverses phases.

Agréable au goût.

Ne donne pas de troubles gastriques.

Augmente même l'appétit des tuberculeux.

Le Thiocol Elzévir est *absolument alcalin* (point capital).

Posologie. — 3 à 4 cuillerées à soupe par jour.

Enfants : dose moitié. Ces doses peuvent être augmentées après avis du médecin.

Echantillon et littérature au Corps médical.

Laboratoires H. SALLE

4, rue Elzévir — PARIS (III^e).

BRONCHODERMINE

Laboratoires du Docteur TISSOT.

Sous ce nom (déposé) est présenté un nouveau produit à base de *corps gras, spécial, adhérent à la peau*, pour obtenir l'absorption simple et rapide des éléments les plus connus dans le traitement des voies respiratoires : Gaïacol, Sève de Pin, Terpinol, Eucalyptol et Helenine.

La peau est l'agent *dyaliseur, absorbant à grande surface*, le plus actif.

En respectant les *voies stomacales et intestinales et rénales* (ce qui a son prix) on peut traiter par simple application tous les *rhumes, bronchites, pneumonies, gripes, pleurites, danger de bacillose, coqueluches*, etc., etc...

Mode d'emploi. — A tous les âges, étendre une bonne couche de Bronchodermine sur le dos, et au besoin la poitrine, recouvrir d'ouate ou de flanelle toujours la même.

Laboratoires du Docteur TISSOT

34, boulevard de Clichy — PARIS

BUOMINE**Bucchu-Formine.**

Composition. — Formine de pureté absolue, Bucchu stabilisé, maximum d'efficacité.

Formes et doses. — Granulés de saveur agréable, 2 à 4 cuillerées à café. Comprimés à 0,50, 2 à 4 par jour.

Indications. — Affections des voies biliaires et urinaires. Uricémie infantile. Irritation de l'épithélium urinaire. Maladies infectieuses. Infections entéro-rénales post-grippales.

Prix : 13 fr. 50.

Laboratoires G. WARIN

4, Chaussée de la Muette — PARIS.

BULGARINE THÉPENIER

Culture pure de Ferments lactiques Bulgares sur milieu végétal.

Forme. — Bouillon, comprimés et poudre.

Indications thérapeutiques. — Entérite muco-membraneuse, gastro-entérite (des nourrissons et de l'adulte). Diathèse goutteuse, Constipation, Diarrhées, Entérite tuberculeuse, Infections hépatiques (d'origine intestinale), Dysenteries, Dermatoses, Furonculoses, Prophylaxie de la Fièvre typhoïde et du Choléra. Poudre : Rhinites, Ozènes, Stomatites, pansement des Plaies.

Modes d'emploi. — Adultes : Sucrer 2 comprimés ou boire un verre à moitié de Bouillon 4 fois par jour 1/2 heure avant le repas.

Enfants : Demi-dose.

Saupoudrer, insuffler ou priser la Poudre.

Prix : La boîte ou flacon : 12 fr. 50.

Le 1/2 flacon de bouillon : 8 fr. 75.

Laboratoire des Ferments

du Docteur A. THÉPENIER

10 et 12, rue Clapeyron — PARIS.

R. G. Seine 150.854.

CACHETS C 40

Traitement des cancers, fibromes et toutes tumeurs malignes.

Formes :

- 1° **C 40 Injectable**, en boîtes de 10 ampoules de 5 cc. et de 2 ampoules de 2 cc. 5.
2° **Comprimés**. — En flacons de 120.

Doses :

Ampoules. — Une tous les deux jours par série de 12; faire 3 séries à 4 ou 5 jours de distance.

Comprimés. — Deux comprimés le midi. Deux comprimés le soir, pris en mangeant. Faire suivre le traitement pendant un an.

Prix : 60 fr. la boîte d'ampoules.

22 fr. le flacon de comprimés.

Durée : 20 jours.

Laboratoires D. DROUET et PLET
RUEIL-MALMAISON (Seine-et-Oise).

CACHETS CY-TROËNE**Composition.**

Ichtyol	20 cgr.
Cynoglosse	10 —
Troène	5 —
Anethol	15 —

Action. — Régularise la digestion, aseptise le tube digestif, permet la suppression des régimes.

Indications. — Entérites, diarrhées, dysenterie, troubles intestinaux, embarras gastriques, etc.

Prix : 10 fr. ; franco 11 fr. 50.

Laboratoires de HADOUR
38, rue Soult — TARBES (Hautes-Pyrénées).

CACHET DU D^r BOVEIL

à l'Amino-Phéno-Théine.
 Calmant infailible de l'élément douleur
 quelle qu'en soit l'origine. Tolérance par
 faite. Aucune contre-indication.

Indications. — Névralgies, Migraines, Crises
 de Rhumatisme ou de Goutte, Insomnies,
 Fièvre, Grippe, Influenza, Courbature, Pa-
 ludisme, Douleurs menstruelles, Maux de
 dents, Otite, Mastoïdites et toutes douleurs.

Doses et Mode d'emploi. — Un cachet au
 moment où l'on souffre, avec un liquide
 chaud de préférence.

Dose moyenne : 2 à 3 cachets par jour.

Echantillon et littérature sur demande.

Prix : 8 fr. l'étui de 12 cachets.

Marc PARIS, pharmacien de 1^{re} classe
 1, rue Lasalle — LYON (La Boucle).

CACHETS GAU

Traitement des douleurs rebelles.

Forme. — En cachets par boîtes de 12, 30 et 50.

Composition. — Association rationnelle des produits chimiques de la
 série aromatique, amidogènes et analgésigènes, dont l'antipyrine
 et le pyramidon sont les types. A ces analgésiques, est associée
 l'Examéthylène Tétramine ou Uroformine.

Indications. — Douleurs fulgurantes d'origine tabétique, névralgies
 faciales et intercostales, douleurs rhumatismales aiguës, règles dou-
 loureuses, douleurs du cancer et toutes douleurs. Aucune contre-indi-
 cation.

Mode d'emploi. — 1 à 3 cachets à 10 minutes d'intervalle dans un
 peu d'eau. Peuvent être pris avant, pendant ou après les repas.

Dose. — De 6 à 8 cachets par 24 heures.

Pour les personnes ne pouvant avaler les cachets ou souffrant de crises
 gastriques ou de douleurs intestinales, les suppositoires
 AMALINE remplacent les cachets GAU.

Littérature et échantillons :

Laboratoires AFFRE

37, rue de la République, SAINT-MANDÉ (Seine).

CACHETS KAPYTAN*contre la Grippe.*

Composition. — Codéine (1 cent. par cachet), Teinture d'aconit (III gouttes par cachet), Benzoate de soude, terpine, benzonaphthol.

Propriétés thérapeutiques. — Sédatif de la toux, fluidifiant les sécrétions bronchiques. Antiseptie du tube digestif (Grippe, Influenza).

Indications. — Grippe, Bronchites, Asthme pulmonaire, Rhumes et toutes Affections broncho-pulmonaires.

Posologie. — 4 cachets dans les 24 heures, pris entre les repas, dans un grog fortement alcoolisé.

L'étui de 12 cachets : 9 francs.

Echantillons et Littérature :

Laboratoires BARDET

Fondés en 1860.

76, rue de Sèvres — PARIS (VII^e).

**CACHETS « ROCHE »
DE THIOCOL**

1 cachet « Roche » de Thiocol = 0,50 cgr. Thiocol « Roche ».

1 gr. Thiocol « Roche » = 0,52 cgr. gaïacol cristallisé.

Doses et mode d'emploi. — 2 à 6 par jour et plus.

Propriétés thérapeutiques. — Antiseptique pulmonaire, Phagocytogène, Eueptique et Orexique.

Indications thérapeutiques. — Toutes les affections broncho-pulmonaires, Rhumes, Bronchites, Grippe, Tuberculose, Coqueluche, Rachitisme, Dyspepsies, Entérites, etc.

Avis très important. — Pour éviter toute substitution inactive ou même toxique, bien spécifier toujours :

CACHETS « ROCHE » de Thiocol

Produits **F. HOFFMANN-LA ROCHE et C^{ie}**
21, place des Vosges — PARIS (III^e).

CACODYLE GONNON

Au Cacodylate de soude pur corrigé par le procédé Hélier.

Présentation et composition :

Sirop : Cacodylate de soude (2 cgr. par cuill. à soupe) associé à un sirop iodophosphate tannique spécial (Sirop de Lovel).

Vin : 2 cgr. de Cacodylate de soude et 20 cgr. de phosphoglycérate de chaux, soude et potasse.

Granules : 2 cgr. de cacodylate de soude.

Ampoules : 5 et 10 cgr. par cc.

Gouttes : 1 cgr. par V gouttes.

Propriétés thérapeutiques. — Toujours bien toléré, permet d'administrer l'arsenic à haute dose et pendant longtemps, sans craindre les inconvénients des composés minéraux de l'arsenic. Excitant de la nutrition et modérateur nervein.

Indications. — Affections pulmonaires, anémie profonde, chlorose, scrofule, impaludisme, psoriasis, et tout état cachectique.

Posologie :

Sirop : 3 à 6 cuill. à soupe par jour.

Vin : 3 à 6 cuill. à soupe par jour.

Granules : 3 à 6 par jour.

Gouttes : V à XV gouttes par jour.

Ampoules : 1 par jour.

Sirop et vin : 12 francs.

Granules, Gouttes et ampoules : 7 fr. 50.

Produits GONNON

14, rue Victor-Hugo — LYON.

CACODYLINE JAMMES

Médication cacodylique intensive indolore.

Enfants : Cacodyline A, 10 mgr. Cacodylate de soude (1 cc.). Cacodyline B : 20 mgr. Cacodylate de soude (2 cc.).

Adultes : Cacodyline C : 30 mgr. Cacodylate de soude (3 cc.). Cacodyline D : 50 mgr. Cacodylate de soude (3 cc.). Cacodyline E : 1 gr. Cacodylate de soude (3 cc.).

Une injection intramusculaire par jour.

Indications. — Anémies, Asthénie, Tuberculose, Prétuberculose, Syphilis.

Prix public : 18 francs.

Laboratoires JAMMES

86, rue Michel-Ange — PARIS (XVI^e).

CAFACÉTYL CODÉINÉ BOEGLIN

Composition. — Combinaison d'Aspirine, Caféine et Codéine.

Propriétés thérapeutiques. — Antinevralgique, Antirhumatismale, Analgésique, Antipyrétique *très puissant*.

Le tube de 20 comprimés à 55 centigrammes : 7 fr. 50.

CAFACÉTYL BOEGLIN

Composition. — Aspirine et 10 p. 100 caféine.

Le tube de 20 comprimés à 55 centigrammes : 4 francs.

Echantillons sur demande au

Laboratoire des Produits BOEGLIN

26, rue Sainte-Claire, 26
MULHOUSE.

CAFÉINE INVAR

Produit soumis au contrôle physiologique le plus rigoureux, donne les plus sûres garanties de pureté chimique et d'activité constante.

Action cardiotonique et diurétique, favorise la contractilité musculaire, les efforts de la marche ; augmente l'activité cérébrale, facilite le travail intellectuel.

Indications :

Cardiopathie à la période d'asystolie, adynamie cardiaque, maladies infectieuses, syncope, asthme, emphysème, hydropisie.

Forme :

Ampoules à 0,05, 0,10, 0,20, 0,25 cg. par cc.

Pharmacie Centrale de France

21, rue des Nonnains-d'Hyères

PARIS (IV^e)

CALCIONAL (Comprimés)

(Chlorure de calcium naissant).

Association de sels organiques de calcium dégageant au contact de l'eau et des sécrétions digestives 25 mgr. chlorure de calcium naissant par comprimé.

Pas de saveur désagréable, tolérance parfaite, conservation indéfinie.

Propriétés thérapeutiques. — Celles du chlorure de calcium, sans aucun de ses inconvénients.

Indications. — A titre préventif et curatif : *Hémorragies et Etats hémorragipares, Albuminurie, Réactions sériques tardives, Spasmophilie, Tétanie, Décalcification, Asthénie.*

Dose. — *Nourrissons*, 1 à 2 par jour ; *enfants*, 2 à 4 ; *adultes*, 5 à 8, préalablement dissous dans l'eau sucrée.

Laboratoires LEMATTE et BOINOT

52, rue La Bruyère — PARIS (IX^e).

Télégr. : Chevrematte 90, Paris.

« CALCIUM-SANDOZ »

Gluconate de chaux pur, sel soluble assimilable.

Le calcium scientifique.

Teneur en chaux (CaO) 13 p. 100, soit 9,3 p. 100 de Ca élément.

Assure toutes les propriétés physiologiques de l'ion calcium seul.

Le seul injectable par la voie intramusculaire à doses efficaces, et sans inconvénients.

Ampoules à 10 cc., forme granulée (sans sucre) et comprimés.

Posologie. — Ampoules à 10 cc.

Adultes : Une tous les 2 à 3 jours.

Enfants : 2 à 5 cc. tous les 2 à 3 jours.

Granulé sans sucre :

Adultes : 3 cuillerées à café bien pleines par jour.

Enfants : 2 à 3 cuillerées à café plus ou moins pleines selon l'âge.

Comprimés :

Adultes : 2 comprimés 3 fois par jour.

Enfants : 1/2 à 1 comprimé 3 fois par jour.

Produits SANDOZ, 3 et 5, r. de Metz — PARIS (X^e)
M. CARILLON, Pharmacien de 1^{re} classe.

Dépôt général et vente : Usine des Pharmaciens de France,
 125, rue de Turenne — PARIS (III^e)

CALCOLÉOL

à base d'huile de foie de morue concentrée et solidifiée, contrôlée biologiquement sur sa teneur en vitamines A et D, de vitamine B et de sels de calcium et de fer.

Propriétés thérapeutiques. — Avitaminose, assimilation défectueuse du calcium.

Indications. — Rachitisme, Troubles de croissance, Spasmophilie, Maladies infectieuses et contagieuses, Gastro-entérites, Déminéralisation (tuberculose, grossesse, allaitement).

Forme. — En dragées inaltérables, sans odeur, forme la plus pratique de prise de l'huile de foie de morue et en granules.

Dose et mode d'emploi. — Adultes : 4 dragées ou 2 cuillers à café de granules avant ou pendant chacun des trois principaux repas.

Enfants : Moitié de ces doses.

Prix au public : Dragées et Granulés : 15 francs.

Laboratoire des Produits SCIENTIA

D^r E. PERRAUDIN, Pharmacien de 1^{re} classe,

21, rue Chaptal — PARIS (IX^e).

« CALCOZYMASE »

Cure de désensibilisation

Composition. — Association de ferments digestifs : pancréatine, maltine, lab-ferment, avec un sel de calcium.

Mode d'action. — Chez les insuffisants digestifs et hépatiques, la Calcozymase réalise dans l'estomac une digestion artificielle et complète l'action de la Prezymase (voir Prezymase).

Indications. — Tous les accidents dus à une sensibilité quelconque : urticaire, asthme, arthropathies d'origine anaphylactique, accidents de la goutte, du rhumatisme, etc..

Mode d'emploi. — Une dragée au milieu de chaque repas.

Laboratoires LEBOIME
19, rue Franklin — PARIS (XVI^e)

CALMITOL

Propriétés. — Préparation antiseptique et anti-prurigineuse. (Liquide ou pommade.)

Avantages. — Non toxique, sans odeur désagréable, ne tache pas. Pénètre dans l'épaisseur de la peau.

Indications. — Dermatoses prurigineuses : Eczéma, Lichen de Vidal, Prurigo, Prurit diabétique, Prurit anal, vulvaire.

Urticaire, Engelures, Piqûres d'insectes.

Dermites : Eczéma parasitaire, Impétigo, Teigne, Furoncles, Acné.

Mode d'emploi. — En applications locales, deux fois par jour.

Composition. — Aldéhyde chlorocamphorique iodé : 7 gr. — Menthol : 4 gr. — Oléinate de l'hyoscine : 0 mgr. 1 en solution huileuse-éthérée-alcoolique à 60 gr.

Établissements TENCE-FAC
E. VAILLANT, pharmacien de 1^{re} classe,
34, rue de la Justice — AUBERVILLIERS (Seine).

CALMOSUPPOS SÉDATIFS

Seul analgésique et antispasmodique agissant d'une façon constante sans fatiguer l'estomac.

Un seul dosage pour adultes seulement

Ext. de belladone-codex 1908	0 gr. 025	
Ext. de jusquiame-codex 1908	0 gr. 025	
Ext. de piscidia-hydro-alcool	0 gr. 025	
Analgésine	0 gr. 50	
CO ³ Na H	0 gr. 10	
Beurre de cacao, Q. S.	1 suppositoire.	
Livrés {	en boîtes de 2	3 fr. 50
	de 6	10 fr. »

CALMOSUPPOS ANTITHERMIQUES

Médication idéale pour combattre la fièvre quelles qu'en soient sa violence et son origine.

Trois dosages permettant de les désigner pour tous les âges :

Bébés :

Bromhydrosulfate quinine	0 fr. 10	
Amidopyrine	0 gr. 05	
Phénédine	0 gr. 05	
Théine	0 gr. 005	
CO ³ Na H	0 gr. 05	
Beurre de cacao, Q. S.	1 suppositoire	
Livrés {	en boîtes de 2	2 fr. 75
	de 6	8 fr. »

Enfants : Adultes

Bromhydrosulfate quinine	0 gr. 20	0 gr. 30	
Amidopyrine	0 gr. 10	0 gr. 20	
Phénédine	0 gr. 10	0 gr. 20	
Théine	0 gr. 02	0 gr. 05	
CO ³ Na H	0 gr. 10	0 gr. 10	
Beurre de cacao, Q. S.	1 suppositoire.		
Livrés {	en boîtes de 2	3 fr. 25	3 fr. 75
	de 6	9 fr. 50	11 fr. »

Echantillons :

Laboratoire des CALMOSUPPOS

G. H. Boivert, pharmacien de 1^{re} classe,

La Mothe-Saint-Héraye (DEUX-SEVRES)

R. G. N^o 6318

TéL : Marcadet 04-62.

CAMPHOSTYL

Composition. — Nouveau dérivé du camphre soluble dans l'eau.

Avantages. — 1° Absorption immédiate. 2° Injection indolore ne produisant ni nodosité ni réaction. 3° Elimination sans subir aucune transformation de l'organisme.

Indications. — Adynamie, pneumonie, broncho-pneumonie, collapsus.

Formes pharmaceutiques. — Ampoules. 1° 12 ampoules de 1 cm³ ; 2° 12 ampoules de 2 cm³ ; 3° 6 ampoules de 5 cm³. Pour le corps médical en boîtes de 25, 50 et 100 ampoules.

Echantillon sur demande.

Laboratoires LACROIX

V. MEROBIAN et fils successeurs
37, rue Pajol — PARIS (XVIII^e)

CAMPYRO-SALYL FRAISSE**Composition :**

Salicylate de Benzyle.....	0 gr. 50
Camphre	0 gr. 10
Huile d'olive pure.....	5 cc.

Indications :

Sciaticque. — Névrites aiguës ou chroniques.

Forme :

En ampoules de 5 cent. cubes.
5 à 6 ampoules suffisent pour guérir une sciaticque rebelle.

Prix de la boîte de 6 ampoules : 20 francs.

Laboratoires FRAISSE

8, rue Jasmin — PARIS

CAMPHYDRYL ROBIN

Dérivé camphré en solution aqueuse, solution à 5 p. 100.

Ampoules de 1, 2, 5 cc.

Dose et mode d'emploi. — Injections sous toutes formes : 1 cc. pour les enfants ; 2 cc. dans les cas ordinaires des adultes ; 5 cc. dans les cas importants et même 10 cc. dans les shocks traumatiques ou opératoires.

Propriétés thérapeutiques. — Les mêmes que celles des huiles camphrées et de l'alcool camphré, excitant énergétique du cœur et des centres nerveux et respiratoires, analgésique et antiseptique tant à l'intérieur qu'à l'extérieur, dans les démangeaisons, prurits, brûlures, angines, etc.

Indications. — Troubles cardio-vasculaires, états de shock, crises respiratoires, maladies infectieuses, antiseptie des plaies, antiseptie et analgésie des prurits, acnés, démangeaisons.

L'action est plus rapide et plus intense que celle du camphre. L'injection est indolore et n'amène pas de réaction locale.

Laboratoires M. ROBIN
13, rue de Poissy — PARIS.

CANTÉINE BOUTEILLE

Forme. — Elixir.

Composition :

Cratægeus.....	XXV gouttes.
Passiflore.....	0 gr. 50
Hamamélis.....	XXX gouttes.
Salix Alba.....	0 gr. 025
Excipient. Q. s.	par cuillerée à café.

Indications. — Eréthisme cardiaque. Troubles circulatoires et troubles nerveux consécutifs. Ménopause. Neurasthénie. Mélancolie. Déprimés.

Mode d'emploi. — 2 à 4 cuillerées à café par jour avant les repas.

Laboratoire E. BOUTEILLE
23, rue des Moines — PARIS (XVII^e).
Télé. : Marcadet 04-02.

CAPARLEM

(Capsules d'Huile de Haarlem vraie.)

Composition. — Chaque capsule contient 0 gr. 15 d'Huile de Haarlem.

Propriété. — Antiseptique biliaire.

Indications. — Lithiase biliaire, Pyélonéphrite, Cholécystite chronique lithiasique et non lithiasique.

Posologie. — 1 à 2 capsules au milieu de deux principaux repas pendant 10 à 15 jours par mois.

Le flacon : 12 francs.

Echantillon et littérature :

Laboratoires FRANCE-COLONIES

106, avenue Péreire
ASNIERES (Seine)

CAPILLAIRAL

Composition. — Alcoolat coaltaré, éthéré, résiné de différents pilocarpus, cinchonées, hypericacées, labiées, ombellifères, rutacées et synanthérées.

Forme. — Liquide parfumé saponiné ne graissant ne desséchant pas.

Propriétés. — Esprit régénérateur tonique. Antiseptique capillaire. Asepsie complète : destruction des trichophyton et autres parasites des cuir chevelu et des poils. Vésication légère vitalisante.

Indications. — Maladies et chute du cheveu, Pelli- Séborrhées, Teigne, Pellieules, Galvitie.

Mode d'emploi. — Légère friction matin et soir à la racine du cheveu.

Prix : Le flacon d'essai : 20 fr.

Le litre : 89 fr. 60. — Le 1/2 litre : 46 fr.

Laboratoires L. ARQUEVAUX, S, Pharmacien
à ETAMPES (Seine & Oise).

Dépôts : O. C. P. — C. N. P. F. — Thiriet et C^{ie}, N^o 10
Etablissements Gilbert et Ripert à Marseille,
Nice, Toulouse.

CAPSELLASE

Médicament anti-hémorragique.

Composition. — Extrait stabilisé de Capsella.

Indications. — Métrorragies, Hémoptysies, Hémorragies de toute nature.

Forme. — Pilules dosées à 125 milligrammes.

Propriétés. — Modère et régularise les périodes menstruelles.

Posologie :

Dose moyenne : 6 à 8 par jour, par prises de deux.

Hémorragies graves : jusqu'à 12 à 14 pilules par jour.

Prix de vente : 12 francs.

Laboratoires GROS

13, place Delille, CLERMONT-FERRAND

CAPSULES BARDET

à l'Huile de Haarlem vraie.

Composition. — Chaque capsule contient VIII gouttes d'Huile de Haarlem vraie, garantie importée de la seule maison fabriquant la véritable Huile.

Indications. — Insuffisances hépatique et biliaire, Calculs biliaires, Coliques hépatiques, Ictère, Coliques néphrétiques, Pyélo-Néphrite, Cystites, Arthritisme, Asthme, etc.

Posologie. — Affections aiguës : 2 à 4 capsules par 24 heures.

Affections chroniques et cures d'entretien : 1 à 2 capsules par 24 heures.

A avaler avec une gorgée de liquide froid.

Formuler :

CAPSULES BARDET

Échantillons et Littérature :

Laboratoires BARDET

fondés en 1860.

76, rue de Sèvres — PARIS (VII^e)

CAPSULES BRUEL

à l'Éther Amyl Valérianique.

Sous la forme originale (1881) des capsules Bruel, l'Éther Amyl Valérianique est un médicament antispasmodique puissant dont l'emploi est formel toutes les fois qu'on voudra prescrire un antispasmodique puissant et sans danger.

Dépourvu de toute toxicité, il permet, aux doses thérapeutiques, de calmer sans morphine les spasmes les plus rebelles aux médicaments, depuis l'angoisse des aortiques et des nerveux jusqu'au spasme douloureux des coliques hépatiques et néphrétiques. C'est un précieux hypnogogue.

Doses. — 3 à 15 capsules par jour.

Le flacon : 10 francs.

Brochures et échantillons :

G. BRUEL

36, rue de Paris — COLOMBES (Seine)

CAPSULES DARTOIS

Composées de créosote de hêtre véritable, titrées en Gaiacol, à la dose de 0,05 egr. dissoute dans 0,20 egr. d'huile de foie de morue garantie d'origine.

Dose. — Commencer par une ou deux capsules pour arriver progressivement à la dose moyenne et généralement suffisante de 3 à 4 à chaque repas, ou matin et soir avec une tasse de lait ou de tisane.

Propriétés. — Elles se dissolvent lentement dans l'intestin, répandent le produit actif sur une grande surface, divisent la créosote à l'infini et multiplient son action antiseptique sans jamais amener de troubles digestifs.

Indications. — Toux, Catarrhes, Bronchites chroniques, Tuberculose, etc.

Laboratoire FREYSSINGE

6, rue Abel — PARIS

CAPSULES DE MORRHUINE PUY

à l'extrait complet d'Huile de Foie de Morue phosphoré et superiodé.

Dosées à 2 milligr. d'iode combiné par capsule.

Elles représentent chacune 15 grammes d'huile de foie de morue débarrassée de l'oléine et margarine indigestes.

L'extrait complet d'huile de foie de morue, obtenu par un procédé spécial breveté, contient réellement toutes les Vitamines, les acides gras, le brome, l'iode, le phosphore, la lécithine, principes actifs de l'huile de foie de morue.

Maladies du système lymphatique, Ralentissement des fonctions lymphoïdes, Scrofule, Engorgements ganglionnaires, Adénopathie, Arthritisme, Scléroses, Cachexie, Rachitisme.

Doses. — *Enfants* de 6 à 17 ans : 2 à 4 capsules. *Adultes* 18 ans et au-dessus : 4 à 6 capsules par jour, avant manger.

Envoi de Littérature : **Laboratoire PUY**
GRENOBLE (Isère)

CAPSULES ET SIROP PRÉGA

Calmant de la toux et du spasme des bronches.

1° Calme l'irritation et tarit le **catarrhe des muqueuses bronchiques**, grâce à un ensemble d'agents à efficacité connue et éprouvée (codéine, tolu, aconit, benzoate de soude.)

2° Combat en outre un autre symptôme pénible, jusque-là négligé, à savoir : le **spasme des muscles lisses de l'arbre bronchique**, par l'adjonction nouvelle d'un dérivé phényl-méthylé, qui calme ces fibres aussi puissamment que la papavérine, sans en avoir la toxicité.

Posologie :

Sirop : 3 à 4 cuill. à soupe par jour ; 10, ans, 5 à 6 cuill. à café ; 5 ans, 2 à 3 cuill. à café.

Capsules : 4 à 6 par jour ; 10 ans : 2 à 3.

Laboratoires DENAUSSY
66, rue Nationale — LILLE.

CAPSULES JORET ET HOMOLLE

Emménagogue.

Forme. — Capsules de gélatine de 0 gr. 20, spécialement étudiées pour être rapidement absorbées par l'organisme.

Composition. — Apiol pur et bien défini, préparé et purifié par le procédé des docteurs Joret et Homolle qui découvrirent et isolèrent ce corps.

Indications. — Aménorrhée, Dysménorrhée, Ménorragie. Innocuité absolue en cas de grossesse.

Posologie. — Une capsule matin et soir pendant toute la durée de la menstruation.

Prix : 13 fr. 50

Pharmacie SEGUIN

165, rue St-Honoré — PARIS

CAPSULES NOGUÈS

Codéine 0,002, Aconit (ext.) 0,001, Belladone (extr.) 0,003, Lobélie (ext.) 0,002, Grindelia (ext.) 0,005, Terpiné 0,012, Eucalyptol 0,02, Sulagaïacolate de potasse, 0,04.

Dose et mode d'emploi. — 4 à 6 par jour, 2 à chaque repas.

Propriétés thérapeutiques. — Calmant de la toux, antiseptique des bronches ; fluidifie les sécrétions bronchiques.

Indications. — Toux opiniâtres : bronchites, laryngites.

Prix, le flacon : 10 fr.

Laboratoires H. NOGUÈS

11, rue Joseph-Bara — PARIS (VI^e).

CAPSULES RAQUIN

Capsules au *Copahivate de soude*, à enrobage de gluten, insoluble dans l'estomac.

Avantages :

Tolérance parfaite, ni odeur, ni renvois.

Doses :

Le *Copahivate de soude*, ou copahu physiologique, est prescrit dans le traitement de la blennorrhagie, d'origine récente ou ancienne, à la dose de 6 à 12 capsules par jour, à prendre en trois fois, le matin, au repas de midi, et le soir en se couchant.

Établissements FUMOUCHE

78, faubourg Saint-Denis — PARIS

CAPSULES TAETZ

à l'**Extrait de Foie de morue lécithiné.**

Forme. — Capsules molles.

Indications. — Toutes celles des glycérophosphates. Toutes celles de l'huile de foie de morue.

Avantages. — Très actives sous un petit volume ; d'absorption extrêmement facile ; de tolérance parfaite.

Présentation. — Boîtes de 16 capsules.
— 60 capsules.

Dépôt général :

Laboratoire TAETZ

2, rue Lesdiguières — PARIS (IV^e)

CAPSULES TAETZ

(Elastiques Russes)

à l'**Huile de Ricin vierge**, sous cachet d'origine, garantie rigoureusement pure.

Forme. — Capsules molles.

Propriétés. — *Purgatif* le plus doux à l'intestin. *Laxatif* idéal.

Avantages. — Sans odeur ni saveur, de digestibilité parfaite, permettant l'usage même journalier de l'huile de ricin aux personnes les plus délicates.

Présentation. — Boîtes de 4, 6 ou 8 capsules selon la grosseur.

Vente au public : Toutes pharmacies.

Dépôt et Echantillons

Laboratoires TAETZ

2, rue Lesdiguières — PARIS (IV^e).

CARBALCALOÏDES

Alcaloïdes (ou principes actifs) adsorbés par un charbon polyvalent (Carbosanis) qui leur sert de véhicule et ne les relâche que dans l'intestin. Les principaux sont :

La Carbatropine. — Carbosanis atropiné (*Constipation spasmodique*). 15 francs.

Le Carbarsèno. — C + ac. oxyaminophénylarsénique (*Contre parasites intestinaux*). 18 francs.

La Carbémétine. — C. + chlorhydrate d'émétine (*Dysenterie amibienne*). 40 francs.

Le Carbalga. — C. + iode (*Antiseptique intestinal*).

La Carbésérine. — C. + sulfate d'ésérine (*Atonie colique*). 18 francs.

La Carbocarpine. — C. + chlorhydrate de pilocarpine (*Constipation atonique*). 18 francs.

☛ **Laboratoires MONTAGU**
49, boulevard de Port-Royal — PARIS.

CARBATROPINE

Charbon organique (Carbosanis) atropiné.

Composition. — 1/2 milligr. de sulfate d'atropine pour 10 gr. de carbosanis, soit 1/4 de milligr. d'atropine par cuillerée à café.

Indications. — La Carbatropine est utilisée avec succès dans les spasmes du côlon et agit efficacement pour combattre la constipation qu'ils provoquent. L'atropine n'est relâchée par le charbon que là où le bol intestinal est retenu, c'est-à-dire au niveau même du spasme. Le spasme disparaît et la constipation cesse.

Formes. — Granulé dosé à 5 milligr. par 100 gr., soit 1/4 de milligr. par 5 gr. (cuillerée à café).
Poudre et cachets.

Doses. — 1 à 3 cuillerées à café par jour.

Dosage spécial pour enfants :

1/10 de milligr. par cuillerée à café.

Prix : 15 francs.

Laboratoire MONTAGU

49, boulevard de Port-Royal — PARIS

CARBOCITROL

Composition. — A base de citrate trisodique chimiquement pur.

Indications. — Gastrite aiguë et chronique. Dilatation de l'estomac. Dyspepsie flatulente. Congestion du foie. Paresse gastrique de toute origine.

Aucune contre-indication.

Mode d'emploi. — 2 à 4 paquets ou comprimés par jour.

Laboratoires O. VISCONTI

64, boul. Barbès — PARIS (XVIII^e).

Téléphone : Nord 30-21

CARBOLACTYL SIMPLE

Cure de désintoxication intestinale
hépatique et rénale.

Composition. — Ferments lactiques et pancréatiques sélectionnés, adsorbés par du charbon végétal pulvérisé, algues à mucilage.

Indications. — Auto-intoxications gastro-intestinales. Entérites, Diarrhées, Troubles de la nutrition, Troubles fonctionnels du foie, Dermatose.

Formes. — 1^o Boîte de 30 cachets ;
2^o Poudre avec cuiller-mesure.
(N'existe pas sous forme de comprimés).

Doses. — Adultes : 3 à 4 cachets ou 6 à 8 mesures *pro die*. — Enfants : 2 à 6 mesures *pro die*.

CARBOLACTYL BILIÉ

Composition. — Identique à celle du Carbolactyl simple avec addition de Bile purifiée et dépigmentée.

Indications. — Entérite muco-membraneuse d'origine hépatique, Constipation essentielle, Insuffisances hépatiques et biliaires, Angio-Cholite et Cholécystite, Cholémie, Hépatisme et Cyrrhoses, Diabètes par Dyshépatie, Artériosclérose par intoxication.

Forme. — Boîte de 30 cachets.
(Ni comprimés, ni poudre bilée.)

Doses. — 2 à 3 cachets *pro die*, à la fin des repas.

Echantillons et littérature sur demande:
19, rue de Fleurus — PARIS (VI^e)

CARBONATE DE BISMUTH

La forme la plus pratique, la plus agréable, la plus efficace d'administration du Bismuth est certainement la *Tablette Perroud*. A sa pureté, sa division, son adhérence, elle joint l'agrément : le goût n'est pas offusqué, les réflexes fâcheux évités. Par un procédé spécial, de petites quantités de sucre et de cacao diastasé favorisent l'adhérence.

Composition. — 50 gr. de corps crépissant par tablette de 10 bâtons contenant chacun 5 gr.

Doses. — Plus fortes elles seront, plus rapides les résultats. — *Minimum* : dans l'*Hyperchlorhydrie* 2 bâtons avant chaque repas ; dans l'*Ulçère*, 4 bâtons le matin à jeun ; dans les *Colites*, 1 à 4 bâtons par jour. — Contre les *Oxyures*, médicament puissant (le prospectus indique les doses suivant l'âge). — Dans toutes les gastropathies : *Gastrite*, *gastralgie*, *hypersécrétion* : dans les fermentations intestinales, à petites doses, seule ou associée, la *Tablette Perroud* rendra toujours de réels services.

Laboratoire PERROUD

3, rue Sébastien-Gryphe — LYON
(anciennement, 7, rue des Archers)

CARBOS

Composition. — Le premier charbon animal obtenu chimiquement pur sans *Sulfures ni Cyanures*.

Forme. — *Comprimés* de 1 gramme. *Granulé* à 60 p. 100, soit 3 grammes de charbon par cuillerée à café.

Indications. — Dyspepsies gastro-intestinales avec flatulences, Fermentations, Putréfactions, Infections intestinales aiguës et chroniques, Empoisonnements, Gastro-entérites des enfants, Diarrhées infantiles, etc.

Posologie. — *Comprimés*, 3 à 20 par jour avant ou après les repas. *Granulé*, 1 à 3 cuillerées à café avant ou après les repas.

Prix : 12 francs.

Laboratoires E. MILLET
RAMBOUILLET (Seine-et-Oise).

CARBOSANIS

CHARBON ORGANIQUE A POUVOIR
D'ADSORPTION CONSTANT

Propriétés. — Pouvoir adsorbant considérable, puissant antitoxique dans toutes les infections de l'estomac et de l'intestin ; agit également comme pansement gastro-intestinal beaucoup plus sûr que le bismuth et le kaolin.

Indications. — Empoisonnements, Fermentations gastro-intestinales, Hyperchlorhydrie, Ulcus, Entérocolites, Diarrhées intenses.

Formes. — Granulé, poudre et cachets.
Prix : 15 francs.

Laboratoire MONTAGU
49, boulevard de Port-Royal — PARIS

CARDIBAÏNE

Ouabaïne cristallisée chimiquement pure
Principe actif du *Strophantus gratus*.

Présentation et posologie. — 1° *Voie buccale.*
Solution glycéro-alcoolique à 2 p. 1000 (25 gouttes = 1 mgr. d'ouabaïne).

Petites doses : 25 gouttes par jour en une fois.
Doses moyennes : 50 à 75 gouttes par jour en 2 ou 3 fois. Doses fortes : 100 gouttes par jour en 4 fois.

2° *Voie intraveineuse.* — Ampoules titrées telles que 1 cc. — 1/4 mgr. ouabaïne ; 1/4 mgr. p. injec.

Indications. — Toutes les insuffisances cardiaques avec hypotonicité marquée ; en un mot, tous les cas où il y a dilatation cardiaque. Dans toutes les autres variétés d'insuffisance cardiaque, voir **Digibaïne**.

Echantillons et littérature :

Laboratoires DEGLAUDE
6, rue d'Assas — PARIS (VI^e). Tél. : Littré 31-85.
Belgique : *Agent général* : **L. Prunières**
19, rue Louis-Hap — BRUXELLES

CARDIOTHÉNINE

Médicament du Cœur et des Vaisseaux.

Définition :

La Cardiosthénine, à base d'extrait de strophanthe, de sulfate de spartéine, d'extrait de crataegus oxyacantha et d'extrait de valériane, constitue un toni-cardiaque antispasmodique par action vasculaire dilatatrice qui soutient le cœur et diminue les résistances.

Indications thérapeutiques :

Douleurs précordiales, Dyspnée d'effort, Palpitations, Tachycardie, Angine de poitrine, Goitre exophtalmique, Arythmie, Myocardites, Endocardites, Hypertrophie du cœur, Dilatation des cavités du cœur, Hypertension artérielle, Cardiopathie artériosclérose, Urémie.

Posologie :

De 4 à 6 capsules par 24 heures, ou davantage suivant prescription du médecin traitant.

Laboratoire de Pharmacologie Générale
D^r Ph. CHAPELLE, 8, rue Vivienne — PARIS

CARDYL

Camphocarbonate de bismuth
en solution huileuse.

Injectable par la voie intramusculaire. Bien toléré, le Cardyl associe les avantages des sels de bismuth solubles à ceux des suspensions insolubles.

Indications :

Syphilis, Spirilloses.

Posologie et mode d'emploi :

Injection tous les cinq jours d'une ampoule de 1 cc. (5 centigr. de bismuth métal).
Série de 15 injections.

Société Parisienne d'Expansion Chimique

« SPÉCIA »
86, rue Vieille-du-Temple — PARIS (III^e)

CARMINOL

(Cachets anti-gazeux.)

Composition. — Salophène, craie préparée, hydrate de magnésie, bioxyde de manganèse, poudre d'anis, de jusquiame.

Propriétés. — Anti-acide, anti-gazeux, anti-spasmodique.

Indications. — Tous les états gastriques caractérisés par des flatulences, des spasmes, de la distension, des éructations gazeuses et les troubles réflexes, cardiaques, respiratoires, céphaliques qui s'ensuivent.

Forme. — Cachets médicamenteux.

Doses. — Un à chaque repas.

Laboratoires des Produits Fayès,
199, rue Saint-Denis — PARIS (2^e).

CARNINE LEFRANÇO

Suc de viande de bœuf crue, concentré à froid, dans le vide, en solution sucro-glycérinée.

Indications. — Reconstituant énergique, prescrit dans : *Anémie, Anorexie, Convalescences, Tuberculose, Affaiblissements, etc.*

Dose et mode d'emploi. — Une à quatre cuillerées à soupe par jour, pure ou additionnée d'une boisson froide.

Établissements FUMOUCHE
78, faubourg Saint-Denis — PARIS

GASCARA MIDY

A base de Cascara Sagrada naturel, complet et épuré, mais non dénaturé par des manipulations chimiques.

Pilules dosées à :

1° 0,12 cgr. d'extrait hydro-alcoolique de Cascara Sagrada contenant les dérivés oxyméthyl-anthraquinoniques, à l'exclusion des résines drastiques et de l'huile essentielle.

2° 0,10 cgr. de poudre sélectionnée de *Rhamnus purshianus*.

Doses et mode d'emploi. — 1, 2 ou 3 pilules le soir au diner. Après 15 jours, espacer les doses.

Propriétés thérapeutiques. — Laxatif doux et à effet constant, ni irritant, ni drastique.

Indications. — Constipation habituelle et ses troubles, peut être prescrit aux femmes enceintes et aux nourrices.

Laboratoires MIDY

4, rue du Colonel-Moll — PARIS (XVII^e)

GASCARINE LEPRINCE

$C^{12} H^{10} O^5$

Indications thérapeutiques. — Constipation habituelle, Affections du foie, Constipation dans la grossesse, l'allaitement, etc. Cholagogue puis Copragogue de tout premier ordre. (Spécifique des *causes* et des conséquences de la *constipation*).

Véritable traitement et non pas purgatif banal, employé couramment depuis 50 ans.

Doses et mode d'emploi. — Pilules à 0,10 : 1 ou 2 pilules le soir au début du repas.

Prix de vente au public : 8 fr. 75.

Laboratoires du Dr M. LEPRINCE

62, rue de la Tour — PARIS (XVI^e)

CATAPLASME DU D^r LELIÈVRE

Antiseptique instantané, émollient, résolutif.
Approuvé par l'Académie de Médecine de Paris.

Avantages et indications. — Il est *instantané et économique*. Plus de manipulations compliquées, plus de linges.
Il est *antiseptique et résolutif*. — Abscesses, furoncles, anthrax, panaris.
Il est *anesthésiant*. — Contusions, entorses, brûlures, engelures, eczéma, zona.
Il est *antiphlogistique et émollient*. — Ecchymoses, épanchements, hydarthrose.
Il est *décongestif*. — Laryngites aiguës, faux croup et toutes inflammations.

Il est *inaltérable*, et remplace tous les pansements humides.
Mode d'emploi. — Soumettre le cataplasme ou un morceau de cataplasme à une faible quantité d'eau tiède ou chaude jusqu'à parfait gonflement, l'appliquer sur la partie malade et recouvrir d'imperméable.

Comme *véhicule*, ce Cataplasme accepte et retient facilement les substances médicamenteuses les plus variées : laudanum, arnica, etc.
On obtient un *Cataplasme sinapisé* en le saupoudrant de farine de moutarde au moment de l'application.

E. BOULLE, pharmacien de 1^{re} classe,
Ex-Interne des hôpitaux,
Lauréat de la Faculté de Paris
20 bis et 22, rue Gravel — LEVALLOIS (Seine).

CATEMÉNYL

Composition. — Le *Cateményl* est à base : d'*Hamamelis virginica*, décongestif, vaso-constricteur veineux, hémostatique, sédatif ; de marron d'Inde, qui fluidifie le sang et calme spécialement la douleur hémorroïdale ; de *Piscidia erythrina*, sédatif utérin ; de *Viburnum prunifolium*, tonique nerveux, astringent, antiabortif ; d'*Hydrastis canadensis*, vaso-constricteur abdominal, par action élective sur les splanchniques.

Propriétés et indications. — Toutes les affections du système veineux : Varices, Hémorroïdes, Etats variqueux, Eczéma variqueux, Phlébites infectieuses et variqueuses, Hyposphyxie des extrémités.

Mode d'emploi. — XV à XX gouttes avant chacun des deux principaux repas dans un peu d'eau. Cesser pendant les règles.

Littérature et échantillon sur demande.

Prix : 15 francs.

Laboratoire du docteur LALAURIE
CUXAC-D'AUDE (Aude).

Dépôt général : **Office commercial pharmaceutique**,
71, rue du Temple, PARIS (III^e), et ses succursales.

CEPHOÉMÉTINE**Composition**

Combinaison définie d'émétine, céphoeline et psychotrine déposée sous le nom de " CEPHOÉMÉTINE " dont l'action se trouve renforcée et complétée par l'adjonction de noir animal, à grains microscopiques et lavés, maltine, carbonate de bismuth et excipient approprié.

Indications

Entérite, dysenterie, diarrhée gastrique, infectieuse et parasitaire (amibiases).

Nota.

Les troubles dus à l'Helminthiase ne sont pas atténués et l'échec de la thérapeutique éclaire le diagnostic.

Posologie

Un cachet une heure après la fin des repas, suivi d'un autre une demi-heure après le premier.

Présentation

Boîte de 30 cachets.

Prix de la boîte: 12 francs

Laboratoire de la CEPHOÉMÉTINE

L. PUECH, Pharmacien

44, rue Gambetta — BARRITZ

Dépôt: Drogueries et Commissionnaires en Spécialités.

CÉRÉALES-BÉBÉ FAVRICHON

Régime de l'enfant constipé.

Composition. — Les Céréales-Bébé, préparées avec la partie des céréales la plus riche en sels minéraux, offrent à l'organisme en formation les phosphates naturels sous leur forme la plus assimilable. Les enfants chétifs et malingres qui en font usage ne tardent pas à prendre du poids.

Propriétés. — La constipation, très fréquente chez les petits enfants, provient souvent de l'alimentation concentrée destinée à favoriser leur croissance. Les Céréales-Bébé joignent à leurs propriétés très nourrissantes celle de faire disparaître rapidement la constipation la plus obstinée.

Particularités. — Elles ne contiennent aucun produit chimique ou pharmaceutique, aussi peut-on en faire quotidiennement usage, aussi longtemps qu'il est nécessaire.

Dose. — 1 an : 4 cuillerées à café pour 150 gr. de lait.

2 ans : 2 cuillerées à soupe pour 200 gr. de lait.

4 ans et plus : 3 à 4 cuillerées à soupe.

CÉRÉALES GRANULÉES. — Déjeuner délicieux pour adultes et personnes âgées. A raison des atonies intestinales les plus anciennes et les plus rebelles.

Echantillons et littérature sur demande :

FAVRICHON et VIGNON

Pharmacien-Chimiste

à Saint-Symphorien-de-Lay (Loire)

CÉRÉALINE TULIVET

Composition. — Farine de Céréales complète (Sels minéraux), tyndallisée à basse température et conservant toutes ses vitamines.

Forme :

- I. Simple sans cacao ni sucre.
- II. Légèrement cacaotée et sucrée.
- III. Légèrement cacaotée, sucrée et maltée.

Propriétés thérapeutiques. — Aliment de choix pour les enfants et les vieillards.

Mode d'emploi. — N° 1. Se prépare au bouillon de légumes ou lait sucré.

N°s 2 et 3. Se préparent à l'eau ou au lait sucré (jaune d'œuf à volonté).

Une cuillerée à bouche pour bouillie claire, 2 cuillerées pour bouillie épaisse.

Laboratoires TULIVET

52, rue de Poissy — Saint-Germain-en-Laye.

CÉRÉBRINE FOURNIER

Liqueur agréable, de composition définie, spécifique par excellence des migraines, névralgies rebelles, règles douloureuses.

Cérébrine simple. — Pour tous les cas en général de migraines et névralgies.

Cérébrine bromée. — Migraines, névralgies tenaces, agit efficacement contre les coliques menstruelles.

Cérébrine bromo-iodée. — Névralgies rebelles à tous traitements antérieurs, névralgies faciales, sciatiques.

Cérébrine iodée. — Névralgies rhumatismales.

Cérébrine quiniée. — Courbature, grippe infectieuse.

Dose. — Une cuillerée à soupe dans un peu d'eau une heure avant le repas ou deux heures après. Renouveler au besoin la dose jusqu'à 3 cuillerées par 24 heures.

Prix : 10 fr., simple et bromée ; 12 fr. autres variétés.

A. FOURNIER et C^{ie}, Pharmaciens
147, boulevard Montparnasse — PARIS (VI^e)

CÉRÉBROÏL LEYSIN

et Sève Cérébrale Leysin.
Protégés en tous pays.

Composition. — Sels solubles non oxydés de phosphore directement assimilables. Yagine, Yagénine, sels de terres rares.

Présentation. — Liqueur et comprimés.

Indications. — Insuffisance cérébrale, Dépressions nerveuses, Perte de mémoire, de volonté, Apathie, Irrésolution, Phobies, Tics, Aphasie, Asthénie génitale.

Propriétés. — Augmente la Faculté d'attention volontaire, l'Intensité de la pensée, l'Energie morale, la Puissance de travail et la Résistance physique, Facilite la Rééducation cérébrale. Spécifique réel de la Fatigue, du Surmenage et des Neurasthénies.

Posologie. — Un comprimé ou une cuillerée à café avant chacun des deux principaux repas. Supprimer toutes médications contenant de la strychnine ou de l'arsenic.

Prix (en France, sauf variations) au public : 22 fr. 50
Au corps médical, franco : 18 fr.

Les Laboratoires LEYSIN

1 bis, rue Molitor — PARIS (XVI^e)

CÉRÉBROSTHÉNINE DALIN

Éléments actifs. — Vanadium, Phosphore, Strychnine, Nucléines, Manganèse en *combinaison stable* et définie.

Indications. — Toutes les maladies déficitaires ou par carence organique, les Asthénies, Anémie, Lymphatisme, Neurasthénie, Maladies consomptives et anergissantes, Grippe, Convalescence, Tuberculose.

Posologie. — 1^o Cachets : 1 cachet de Cérébrosthénine avant chacun des deux principaux repas ;

2^o Dragées : 2 dragées le matin, à midi et le soir, avant les repas. De 12 à 18 ans : une dragée seulement avant les trois repas.

3^o Gouttes : XX gouttes avant les deux principaux repas. De 12 à 18 ans, 1 goutte par année d'âge avant les deux principaux repas.

Echantillons (modèles de vente).

C. DALIN, Pharmacien de 1^{re} classe.

49, quai Saint-Vincent — LYON

CERÉOSSINE DEHAUSSY

(Simple).

Reconstituant physiologique.**Minéralisateur complet.**

Os frais : Os longs de l'animal en période de croissance, traités avec leur moelle rouge (facteur antirachitique et de croissance contrôlé biologiquement sur le rat blanc carencé. *Vitamines naturelles*).

Phytophosphine : Élément phospho-organique extrait des graines de céréales.

Sels minéraux : Silice, Manganèse-fer (hémoglobine).

Extrait parathyroïdien : Fixateur des sels minéraux.

Aucune contre-indication : Ni Adrénaline, ni Surrénale.

Indications :

Etats pré-tuberculeux et tuberculose, Affections osseuses, Troubles de croissance, Grossesse, Lactation, Convalescence, Surmenage.

Posologie :

Cachets : Adultes, 2 cachets. Enfants, 1 cachet.

Granulé fondant : Nourrissons : 1 cuillerée à café. Enfants : 2 cuillerées à café. Adultes : 4 cuillerées à café.

Poudre : Nourrissons : 1/2 cuill. à café. Enfants : 1 cuill. à café. Adultes : 2 cuill. à café.

Prix : 13 francs la boîte de 40 cachets.

Granulé et Poudre : 13 francs.

Laboratoires DEHAUSSY

66, rue Nationale — LILLE.

CÉRÉOSSINE IRRADIÉE**Ergostérine activée aux ultra-violets.**

(Triple contrôle : chimique, spectrophotométrique, biologique.)

Associée au complexe organo-minéral « Céréossine ».

Indications.*Rachitisme, Pré-Rachitisme, Croissance, Déminéralisation accentuée chez la femme enceinte et la nourrice.***Posologie.**

La même que celle de la Céréossine simple.

Cachets. — *Adultes* : 2 cachets.*Enfants* : 1 cachet.**Granulé fondant :***Nourrissons* : 1 cuillerée à café.*Enfants* : 2 —*Adultes* : 4 —

Prix : 20 francs.

CÉRÉOSSINE METHYLARSINÉE

par cachet : 0,020 de méthylarsinate de soude.

Posologie. — *Adultes* : 2 cachets.*Enfants* : 1 cachet.

Prix : 15 francs.

CÉRÉOSSINE GAIACOLÉE**Posologie.** — *Adultes* : 2 cachets.

Prix : 15 francs.

Laboratoires DEHAUSSY

66, rue Nationale — LILLE

CÉRINIL**Indications :**

Tuberculose sous toutes ses formes. Prétuberculose.
Anémie. Chlorose. Scrofule, etc.

Action :

Agglutine le Bacille de Koch, neutralise les Toxines. Provoque l'Oxydase du sang ; augmente le taux de l'hémoglobine, le nombre des hémato blasts et des hématis.

Formule gouttes :

Chlorure de Cérium	2 gr. 50
Chlorure de Sodium.....	2 gr. 50
Bromure de Radium	(traces)
Eau distillée	100 gram.

Formule ampoules :

Chlorures de Cérium	0 gr. 55
Chlorure de Sodium.....	3 gram.
Bromure de Radium.....	20 micros
Eau distillée.....	400 gram.

Formes :

Gouttes : Ampoules de 1 cc. et de 2 cc.

Posologie et mode d'emploi :

Les 3 premiers jours faire prendre avant les repas du matin et du soir une goutte.

Tous les 3 jours augmenter d'une goutte à chaque repas jusqu'à 30 gouttes par jour.

Rester à 30 gouttes pendant 2 mois, puis diminuer progressivement jusqu'à 0.

Reprendre le traitement progressif après un mois de repos.

Pour hâter les bons effets du CERINIL gouttes, faire de injections intraveineuses ou intramusculaires avec les ampoules CERINIL.

Ne commencer les injections que vers le 7^e jour, après que la tolérance du médicament a été affirmée.

Tous les 3 jours une injection :

- 1 cc. les 3 premières ;
- 2 cc. les 3 suivantes ;
- 3 cc. les 3 suivantes ;
- 4 cc. les 3 dernières.

Suspendre pendant un mois et faire 2 ou 3 séries.

Toutes ces doses sont des doses moyennes. Elles peuvent être augmentées, même doublées sans observer aucun trouble particulier.

Dans le cas de courbature ou de migraine violente, diminuer la dose, pour reprendre, après disparition de ces troubles, la progression, mais ne pas arrêter complètement. Pour les enfants doses moitié moins fortes.

Echantillons et littérature :

Laboratoires CERIOMA

16, rue Sainte-Croix-de-la-Brettonnerie — PARIS (IV)

CÉRIOMINE

Reminéralisateur opothérapique radioactif.

Indications. — Anémie, Chlorose, Lymphatisme, Rachitisme, Scrofula, Convalescences. Formation difficile. Neurasthénie. Caries dentaires.

Action. — Apporte par la poudre d'os frais et donne à l'organisme : la chaux, la magnésie, le manganèse, le fer, l'iode et le fluor qui lui sont nécessaires.

Supplée au rôle défaillant de certaines glandes, par le thymus et la parathyroïde, qui permettent l'assimilation et empêchent la déperdition minérale.

Enfin, la radioactivité induite du radium favorise la division infinie de tous les éléments de la CÉRIOMINE, la libération des ions minéraux et leur fixation dans les tissus vivants.

Par ses rayons alpha et béta, par son émanation, la radioactivité à dose presque infinitésimale, analogue aux radioactivités naturelles de l'organisme humain en état de santé, provoque une suractivité chimique des sels en solution et des extraits glandulaires favorisant ainsi considérablement le transport et la fixation des ions minéraux ; en outre, elle augmente le taux de l'hémoglobine, le nombre des hémato blasts et des hématies ; elle détermine une leucocytose utile.

Introduit dans l'organisme, le radium exerce une réelle stimulation vitale, qui résulte vraisemblablement de son action élective sur les organes anguiformateurs et le système nerveux ; on s'explique ainsi le relèvement de l'état général, constaté par tous les cliniciens.

Formule :

Poudre totale d'os frais.....	500	grammes
Carbonate de chaux.....	1 250	—
Silicate de magnésie hyd.....	500	—
Carbonate de fer.....	250	—
Hydrate de magnésie.....	1 000	—
Sulfate de manganèse.....	65	—
Iodure d'amidon.....	25	—
Fluorure de chaux.....	50	—
Parathyroïde.....	5	—
Thymusine.....	15	—
Bromure de radium.....	250	microgrammes
Sucre vanillé.....	3 090	grammes
Cacao.....	1 250	—

Pour 10 000 comprimés.

Forme. — Comprimés agréables au goût.

Posologie et mode d'emploi. — Pour les adultes : 2 comprimés avant le repas de midi et 2 avant celui du soir.

Pour les enfants de moins de 7 ans : moitié de la dose ci-dessus. Délayer les comprimés dans un demi-verre d'eau ou les croquer.

Echantillons et littérature :

Laboratoires CERIOMA

16, rue Sainte-Croix-de-la-Bretonnerie — PARIS (IV^e)

CÉTÉMOL

Formes. — Perles glutinisées. Ampoules injectables.

Propriétés thérapeutiques. — Huile antiseptique stérilisée contenant Camphre, Eucalyptol, Menthol et Thymol, en quantités judicieusement dosées.

Indications. — Affections des voies respiratoires. Gripes et tous états infectieux.

Posologie. — *Perles* : 6 à 8 par jour.

Ampoules : Injection sous-cutanée ou intramusculaire d'une ampoule de 2 centimètres cubes par jour, et même 2 ou 3 ampoules dans les états infectieux.

Prix de vente au public :

Perles : 12 fr. ; ampoules : 20 fr.

Laboratoires CARTERET

15, rue d'Argenteuil — PARIS (1^{er}).

CÉTHOCAL

DU DOCTEUR P. LEMAY

CÉRIUM — THORIUM — CALCIUM

Toutes les applications des terres rares.

Indications. — Traitement externe des Dermatoses, Eczéma, Lupus, etc., Ulcères variqueux, Hygiène des Bébés :

Poudre et Pâte CÉTHOCAL

Traitement interne des Dermatoses :

Gouttes et Ampoules CÉTHOCAL

Dépression physique et nerveuse, Convalescence, Arthritisme, Infections intestinales :

Gouttes CÉTHOCAL

Désensibilisation, traitement de l'asthme, des bronchites chroniques, de l'emphysème, de la coqueluche. Intra-dermo-réaction et Protéinothérapie de la Syphilis :

Ampoules CÉTHOCAL

Gynécologie : Traitement des métrites :

Poudre et Ovules CÉTHOCAL

Mode d'emploi. — *Poudre* : Employer la poudre telle quelle ou, mieux, délayée dans un peu d'eau bouillie, à consistance de crème ; l'appliquer sur la lésion et laisser sécher, faire tomber l'excès avec un coton ou un linge sec. Une application matin et soir.

Pâte. — Une application matin et soir.

Gouttes. — *Adultes* : XX gouttes, 2 fois par jour, au début des repas de midi et du soir.

Enfants : A partir de 6 ans, V à X gouttes.

Ampoules. — Voir instructions spéciales dans la notice intérieure des boîtes.

Ovules. — Un tous les soirs.

Forme et prix :

Poudre : 10 fr. *Pâte* : 10 fr. *Gouttes* : 15 fr.

Ampoules : 25 fr. *Ovules* : 18 fr.

Laboratoire du CÉTHOCAL

8 bis, rue J.-J. Rousseau,
FONTENAY-SOUS-BOIS (Seine).

CÉTRAROSE GIGON

Composition. — Solution d'acide protocétrarique $C^{30}H^{22}O^{14}$ à 0,016 milligr. par cm. c.

Forme. — Gouttes.

Indications thérapeutiques. — Médicament à électivité musculaire, Analgésique gastrique, Spécifique contre les vomissements, Vomissements de la grossesse. États nauséeux, Douleurs gastriques, Troubles digestifs, Indigestions.

Mode d'emploi et doses. — 15 à 20 gouttes en une fois dans un peu d'eau sucrée. Jusqu'à 200 gouttes par 24 heures.

Laboratoires des Produits du Dr GIGON

A. FABRE, pharmacien

25, boulevard Beaumarchais — PARIS (IV^e)

CHARBON FRAUDIN

Composition. — Association de charbon de peuplier et de saule sélectionnés, doués d'une grande porosité.

Forme pharmaceutique. — Granulés sphériques, avec ou sans naphtol. Charbon Fraudin naphtolé. Charbon Fraudin simple (se fait aussi en comprimés).

Propriétés. — Pouvoir adsorbant considérable.

Indications thérapeutiques. — Aérophonie, Dyspepsies flatulentes. Fermentations intestinales. Intoxications.

Doses : 3 à 6 cuillerées à café par jour, à la fin des repas.

Prix : 10 fr.

Laboratoire FRAUDIN

Billancourt (Seine)

CHARBON TISSOT

(Grains anisés de)

Forme. — Charbon de peuplier aggloméré au gluten mucogène aromatisé à l'anis, très légèrement additionné de benzo-naphtol, ou simple.

Le mode d'agglomération en gros grains glutinisés en fait la meilleure forme d'administration du charbon de peuplier en même temps que la plus agréable. Divisent et expulsent mieux que les laxatifs.

Indications. — Dyspepsie, Gastralgie, Flatulence, Digestions difficiles, Nausées, Hoquet, Renvoi, Embarras et Fermentations intestinales.

Dose. — 1 cuillerée à café, soit après chaque repas, soit le soir en se couchant, ce qui suffit habituellement.

Nota. — Avaler comme des graines de lin avec une gorgée d'eau si possible.

Laboratoire du Docteur TISSOT
34, boulevard de Clichy — PARIS

CHARDYL MEURICE

Acide oxyiodobenzopyridine sulfonique + bicarbonate sodique.

Indications. — Prophylaxie de l'amibiase-dysenterie amibienne.

Dose. — Par voies buccale et rectale. Demandez notice spéciale.

UNION CHIMIQUE BELGE, S. A.

Division :

Produits Pharmaceutiques « Meurice »
68, rue Berkendael — BRUXELLES.

Agent de vente exclusif :

Pharmacie Centrale de Belgique, S. A.
12, rue du Téléphone — BRUXELLES
et dépôts de province.

CHELOÏDINE

Pommade résolutive et calmante
à base de Thiosinamine, salicylate de soude
et stovaïne.

Dépourvue de toute toxicité.

Indications thérapeutiques. — Traite-
ment du rhumatisme chronique, des cic-
trices vicieuses et douloureuses, des selé-
roses.

Mode d'emploi. — Deux fois par jour,
appliquer, gros comme une noisette, sur
la surface malade et faire suivre d'un
massage léger.

Laboratoires DORANTOWICZ
17 bis, avenue Parmentier — PARIS (XI^e).
Tél. : Roquette 14-12.

CHENANTHOL

(Vers intestinaux).

(Ascaris, Ankylostome, Anguillule, Oxyures, Tricho-
céphale, etc.).

Seule présentation officinale, définitive et parfaite,
inoffensive et sûre, de l'essence pure américaine de
Chenopode, suivant les prescriptions de la *Fondation*
Rockefeller.

Posologie et mode d'emploi. — Capsules dosées
en volume et non en gouttes (1/4 de cent. cube par
capsule). On donne une capsule par 3 années d'âge :
maximum : 6 capsules en 3 doses, heure par heure.
Purge saline : 1 heure 1/2 après la dernière.

Régime. — Pas de régime préparatoire. *Diète de rigueur*
pendant le traitement jusqu'à effet complet de la
purgé.

Renouveler le traitement au bout de 10 jours
si on juge à propos, comme cure radicale.

Prix de vente : 15 francs.

Laboratoire L. HINGLAIS
EPERNAY (Marne)

CHLORAL BROMURÉ du D^r DUBOIS

Sédatif nerveux, de tous points préférable aux barbituriques et aux opiacés, dissimulant la saveur du chloral, n'irritant pas l'estomac.

Liquide sucré représentant 40 cgr. chloral et 60 cgr. bromure par cuillerée à soupe. 1 à 6 cuillerées à soupe ou à café, selon l'âge, dans les 24 heures.

Flacons et demi-flacons.

Insomnies, dysménorrhée, névralgies, névroses, psychoses, coqueluche, épilepsie, malaises des hypertendus.

DURIEZ

20, place des Vosges. — PARIS.

CHLORAL-GERANIE

Composition. — Solution concentrée de chloral cristallisé (2 grammes par cuillerée à café) désodorisé par l'essence de géranium distillé sur roses.

Forme. — Délivré en flacon de 60 cc.

Propriétés. — Calmant, décongestif, antiseptique.

Indications. — Angines, laryngites, pharyngites, amygdalites, stomatites, gingivites.

Posologie. — Une cuillerée à café dans un verre d'eau tiède en gargarismes et bains de bouche.

Laboratoires GROSJEAN

36, rue de Malte — PARIS (XI^e).

CHLORALOSANE

Hypnotique non toxique, « l'hypnotique de choix des cardiaques et des dyspeptiques ».

Composition. — Chloralose pur et complètement exempt de parachloralose.

Propriétés. — Non toxique, sans intolérance, ni accumulation, ni accoutumance.

Indications. — Insomnies des cardiaques, des dyspeptiques et des neurasthéniques, des fatigués et surmenés. Agitation nocturne. Psychonévroses et anxiété.

Doses et mode d'emploi. — De 1 à 4 comprimés, à prendre une demi-heure avant le coucher dans une tasse de tisane ou dans un peu d'eau. Dose moyenne usuelle : 1 à 2 comprimés.

Prix : le tube de 10 comprimés de 0 gr. 10 : 5 fr. ; le flacon de 20 comprimés de 0 gr. 10 : 9 fr.

Littérature et Echantillons médicaux :

Établissements KUHLMANN

145, boulevard Haussmann — PARIS (VIII^e).

CHLORAMINE FREYSSINGE

Sodium-paratoluène-sulfo-chloramine

Forme. — Pilules à enrobage de gluten recouvert d'un enduit inattaquable par le suc gastrique.

Composition. — Chloramine T 0 gr. 05.
Charbon de peuplier pulvérisé 0 gr. 10.

Indications thérapeutiques. — Dysenteries, Entérites, Paratyphoïdes, Porteurs de germes, Colibacillose, etc.

D'une innocuité absolue, elles permettent *réellement* de réaliser la désinfection intestinale (Fétidité des selles, etc.).

Posologie. — 2 à 8 pilules par jour au commencement des principaux repas.

Laboratoire FREYSSINGE

6, rue Abel — PARIS

CHLORÉTHYLE BENGUÉ

Chloréthyle Bengué. — Anesthésie locale, névralgies.

Flacons en métal et en verre. Fermeture à clapet très pratique.

Anestile Bengué. — Mélange de chlorure d'éthyle et de méthyle volatil à 2°.

Anesthésie locale, névralgies.

Narcotile Bengué. — Chlorure d'éthyle pur pour anesthésie générale.

Flacon de 50 gr. gradué à gros jet, fermeture à clapet. — Tubes scellés 3, 5, 10 cc. pour anesthésie générale.

Chlorure de méthyle pur. — Bidons de 250, 500 grammes et 1 kilo.

Docteur BENGUÉ

Pharmacien,

16, rue Ballu — PARIS (IX^e).

CHLORHYDROPEPTINE

Excitant digestif complémentaire.

Composition. — Ferments digestifs, acide chlorhydrique et noix vomique, en combinaison soluble.

Action. — Les dyspepsies par hypofonctionnement sont les plus fréquentes et l'action synergique des composants de cette préparation donne les meilleurs résultats dans les cas suivants :

Indications. — Dyspepsies par hypofonctionnement des glandes, par manque d'acide chlorhydrique, par excès d'acides organiques. Lourdeurs, Congestions de la face, Flatulences.

Posologie et mode d'emploi. — Une cuillerée à café dans un verre de boisson habituelle au milieu des deux principaux repas et au besoin une seconde à la fin des mêmes repas.

Laboratoire du Docteur COIRRE

5, boulevard du Montparnasse — PARIS.

CHLORINOL

INHALANT

Forme pharmaceutique et composition. — Huile végétale neutre et stérile avec chlorénone, orthoforme, camphre et essences.

Propriétés. — Sédatif, décongestionnant et antiseptique des voies respiratoires.

Avantages. — Huile de qualité *exceptionnelle* très diffusible, très agréable, associant à des médicaments actifs des essences dont le choix a été déterminé d'après leur pouvoir antiseptique et leur action non irritante.

Indications. — Toutes affections du rhinopharynx.

Présentation et mode d'emploi. — Deux formes :
1° *Liquide* III à IV gouttes, 3 à 4 fois par jour, en instillations nasales ou en pulvérisations et en injections intratrachéales.

2° *Capsules* pour instillations nasales, 3 à 4 fois par jour.

Prescription. — Un flacon Chlorinol Falvy, ou une boîte capsules Chlorinol Falvy.

Les Laboratoires A. FALVY

Licencié ès sciences

Ex-interne. Lauréat des Hôpitaux de Paris
40, rue des Acacias — PARIS (XVII^e)

CHLORMAGNÉSIUM FISCH

Composition. — Comprimés Chlorure de Magnésium à 0 gr. 20, assez petits pour être avalés comme pilules ou dissous.

Indications. — *Cytophylactique, neurotonique, cholagogue*, préventif du cancer, etc.

Mode d'emploi. — 3 fois par jour 2 comprimés à chaque repas. On peut encore réduire à 3 comprimés par jour, selon indication du médecin.

Prix : 9 fr.

Laboratoires FISCH et C^{ie}

4, rue d'Illzach — MULHOUSE (Haut-Rhin).

Dépôt à Paris : 49, rue de Paradis.

Tél. : Provence 30-32.

CHLOROBACILLINE

Composition. — Chloramine T, Charbon de peuplier pulvérisé, Agar Agar pulvérisé.

Forme. — Comprimés glutinisés solubles dans l'intestin.

Propriétés thérapeutiques. — Bactéricide, Désodorisation complète des selles, Désinfection de l'intestin sans irritation ni toxicité.

Résultats cliniques concluants dans les divers états intestinaux toxi-infectieux : entérites, dysenteries, paratyphoïdes, affections grippales.

Mode d'emploi. — 1 à 3 comprimés au début de chaque repas (2 à 6 par jour).

Laboratoires TULIVET

52, rue de Poissy — Saint-Germain-en-Laye.

CHLOROBYL

Composition :

Tochlorine	0 gr. 05
Bile purifiée	0 gr. 10
Charbon	0 gr. 10

Forme. — En comprimés de 0 gr. 25.

Propriétés thérapeutiques. — Désinfection intestinale.

Indications. — Entérite, Dysenterie, Affections cutanées.

Mode d'emploi. — 2 à 6 comprimés par jour avant les repas.

Prix de vente au public : 12 francs.

Laboratoires « LOSIOA »

46, avenue des Ternes — PARIS (XVII^e)

CHLORO-CALCION**Forme** : Solution.**Composition** :

Solution titrée de *Chlorure de calcium* cristallisé, chimiquement pur, stabilisé.
LXXX gouttes (ou 1/2 cuiller à café) = 1 gr. Ca Cl².

Indications :

Recalcifiant : Croissance, Tuberculose, Entérites, Carie dentaire, Spasmophilie, Accidents sériques, Grossesse, Allaitement.
Hémostatique : Toutes hémorragies ; et comme *préventif* des hémorragies post-opératoires.
Diurétique déchlorurant : Albuminuries, Néphrites, Pleurésies, Ascite.

Mode d'emploi et Doses :

Dans de l'eau sucrée, de préférence avant les repas.

Chez les enfants au-dessous de 10 ans :

IV gouttes par année comme *recalcifiant* ;
XX gouttes par année comme *hémostatique* ;
L à CC gouttes dans les *accidents sériques* ;
3 à 6 fois LXXX gouttes dans la *spasmophilie*.

Chez les adultes :

XL gouttes 2 fois par jour comme *recalcifiant* ;
LXXX gouttes 4 fois par jour comme *hémostatique* ;
L à CL gouttes par jour comme *anti-albuminurique* ;
3 à 10 cuillers à café comme *diurétique* ;
LXXX gouttes 4 fois par jour comme *anti-anaphylactique*.

Laboratoires MICHELS

9, rue Castex — PARIS.

Tél. Archives 45-12.

CHLORO-MAGNESION

Composition. — Solution titrée et stabilisée de Chlorure de magnésium pur sec, et de Chlorure de calcium pur cristallisé.

XXX gouttes = 1 gr. 20 $MgCl^2$ + 0 gr. 50 $CaCl^2$.

Indications. — Médication anticancéreuse, Dermatologie, Verrues, Papillômes, Régulation de la Sécrétion biliaire, Asthénie nerveuse, Tremblements séniles ou pathologiques.

Emploi. — XV gouttes avant chacun des deux principaux repas, pendant 20 jours, suivis d'un repos d'une semaine, le traitement étant continué pendant 2 ou 3 mois, et repris au besoin après une période égale.

Prix : 12 francs.

Laboratoires DESCOURAUX

52, boulevard du Temple — PARIS.

Descouraux et Fils, Pharmaciens.

Docteur en Pharmacie.

CHLOROSULFOL VIGIER

Chute des cheveux

Antiséborrhéique

Composition. — Solution de soufre octaédrique.

Action. — Le soufre est le médicament spécifique de toutes les lésions du follicule pilo-sébacé (Sabouraud).

Indications. — Folliculites, acnés, hyper-sécrétion sébacée, séborrhée, alopecies et surtout chute des cheveux banale d'origine séborrhéique.

Laboratoire R. HUERRE ET C^{ie}

12, boulevard Bonne-Nouvelle — PARIS

CHOLÉCYSTINE

Pilules kératinisées de sulfate de magnésie.

*Réalisation en thérapeutique journalière
de l'épreuve de Meltzer-Lyon.*

Forme. — Pilules kératinisées de sulfate de magnésie dosées à 0,30 cgr. *La variété peptonée renferme en plus 0,05 cgr. de peptone.*

Indications. — Cholécystites aiguës et chroniques, ictères, Migraines, Entéro-colites muco-membraneuses.

Doses. — 6 à 10 pilules par jour, en une fois, le matin à jeun, ou en plusieurs fois, trois quarts d'heure avant les repas.

VINCENT, pharmacien,
14, avenue Mac-Mahon — PARIS

CHOLÉINE CAMUS

Extrait inaltérable de fiel de bœuf,
capsules dosées à 0 gr. 20.

Dose et mode d'emploi. — 4 à 6 capsules par jour, 2 ou 3 à la fin de chaque repas.

Prop. thér. — Opothérapie biliaire.

Indications. — Lithiase Biliaire, Coliques Hépatiques, Ictère, Cholémie, Constipation, Entéro-Colites, Dyspepsie, Auto-Intoxication.

Laboratoires DARRASSE

7 à 13, rue Saint-Maurice
NANTERRE (Seine)

CHOLÉINE LACTIQUE

Opothérapie biliaire et ferments lactiques

Dose et mode d'emploi. — 4 à 6 capsules par jour, dosées à 0 gr. 20, à la fin des repas.

Indications. — Congestion du foie, lithiase, cholécystite, acholie, ictères, hépatites, cirrhoses, cholémie, phénomènes gastro-intestinaux, constipation, colite muco-membraneuse, arthritisme.

Laboratoires DARRASSE

7 à 13, rue Saint-Maurice
NANTERRE (Seine)

LA CHOLÉLYSE CARBOU

A base d'acide oléique chimiquement pur.

Traitement spécifique et préventif de la lithiase biliaire et de la colique hépatique.

En capsules dosées à 0,50 d'acide oléique.

Doses : Une capsule par jour, 10 jours par mois.

En cas de crises, 2 à 3 capsules dans la journée.

M. CARBOU

Pharmacien.

8, rue du Bellay — PARIS

CHOLÉO-COMBRETOL BOLDINISÉ

Composition. — Extrait de Combretum. Extraits biliaires boldine et boldo.

Propriétés. — Opothérapie et Phytothérapie associées : Cholagogue, Diurétique, Eupeptique, Antitoxique, Laxatif.

Indications. — Insuffisances hépatique et biliaire. Cirrhoses, Ictères, Cholécystites, Cholémie, Constipation, Entéro-Colite muco-membraneuse, Fièvre bilieuse hématurique et toutes intoxications.

Dose. — Prescrire 1 à 2 pilules après chacun des deux grands repas ou 3 à 4 pilules au repas du soir.

Prix : le flacon, 10 francs.

Laboratoires GAILLAUD

37, rue de la Fédération — PARIS (XV^e)

Téléphone : Invalides 12-63.

CHOLÉOKINASE

Extrait spécial de fiel de bœuf et de kinase.
Dragées ovoïdes kératinisées dosées
à 0 gr. 25 d'extrait.

Doses et mode d'emploi. — 4 à 6 ovoïdes par jour en 3 doses égales : à la fin du déjeuner, à la fin du dîner, le soir en se couchant. Ces doses peuvent même être doublées au début du traitement.

Propriétés thérapeutiques. — Active les sécrétions biliaire et pancréatique, améliore la digestion duodénale.

Indications. — *Entérocolite muco-membraneuse*, angiocholite, cholémie familiale.

Prix : 15 francs.

Laboratoires DURET et REMY
ASNIERES (Seine).

CHOLÉO-LACTOL DAGUINFormule du **D^r L.-G. MARY**

Forme. — Comprimés à enrobage de Kératine soluble dans l'intestin seulement.

Composition. — Boldine 1/2 milligr., incorporée avec :

Extraits biliaires dépigmentés.....	} à à 0,10
Pancréatine extractive.....	
Ferments lactiques purs.....	

par comprimé.

Dose. — Adultes : 4 à 6 par jour, aux repas.
Enfants : 1/2 dose. Avaler sans croquer.

Indications. — Infections intestinales et auto-intoxications. Toutes affections hépatiques, Diarrhées estivales, Troubles de la peau.

Echantillons sur demande aux

Etablissements DAGUIN

à SAINT-MAUR (Seine)

CHOLERGINE

Médication Antitoxique, Colloïdes et Lipoïdes
Principes définis du foie et de la bile de taureau dissous
dans l'huile végétale.

Société de Thérapeutique (janvier 1911)

Académie de Médecine (avril 1911)

Académie des Sciences (juin 1911)

Forme. — Ampoules injectables de 2 cc.

Posologie et mode d'emploi. — Une injection tous les 2 jours, chaque série comprenant 20 à 30 injections avec arrêt de quelques jours entre chaque dizaine.

Injection intramusculaire profonde, aux points d'élection. Injecter lentement.

Propriétés. — Antitoxique, antibacillaire et dynamogénique. — Tuberculose, Insuffisance hépatique, Convalescence des maladies infectieuses.

Préparation sans similaires employée journellement dans les hôpitaux.

Laboratoires A. DANIEL-BRUNET

8, rue de la Source, PARIS (XVI^e)

Tél. : Auteuil 11-86.

CHOLINE « ROCHE »

(Chlorhydrate de Choline

en ampoules de 1 cc. à 2 p. 100).

Le Chlorhydrate de Choline est un médicament *simple, inoffensif*, qui modifie chimiquement le milieu sanguin (augmentation constante et régulière de la Cholestérolémie sans action sur la Glycémie), cette modification s'accompagne de *résultats cliniques particulièrement impressionnants dans toutes les formes de la Tuberculose* (régularisation de la température, diminution de la toux, de l'expectoration, amélioration de l'appétit, de l'état général, du poids, etc...) et *sans aucun inconvénient* (1 ampoule tous les deux jours par voie sous-cutanée).

Choline ROCHE

Boîte de 6 ampoules de 1 cc.

Produits **F. HOFFMANN-LA ROCHE** et C^{ie}
21, place des Vosges — PARIS (III^e)

CHOPHYTOL

Tonique du foie et puissant diurétique,
à base d'extrait de feuilles d'artichaut (Cynara
Scolymus)

(Communication à la Société de thérapeutique de
Paris le 12 juin 1929 par le Dr J. Brel).

Forme. — Pilules dragéifiées inaltérables.

Composition :

Extrait de feuilles d'artichaut..	0 gr. 15
Extrait hépatique	0 gr. 02
Extrait biliaire	0 gr. 02
Extrait de Boldo	0 gr. 03
pour une pilule-dragée.	

Indications. — Toutes insuffisances hépatiques et biliaires et leurs nombreuses conséquences.

Posologie. — De 4 à 12 pilules-dragées par jour, aux repas.

Laboratoires du CHOPHYTOL-ROSA,
1, place Champerret — PARIS (XVII^e)

CHRYSEMINE

(Pyréthrine hémisynthétique).

Propriétés thérapeutiques. — Vermicide et anthelmintique, sans aucune toxicité ou contre-indication.

Indications. — Employée dans tous les cas de parasites bien définis (oxyures, ascaris, ténias, trichocéphales, lamblías, amibes, etc.), elle est également indiquée dans le traitement d'affections qu'on soupçonne être d'origine parasitaire : diarrhée à cause ignorée, entérites et colites à oxyures, colibacillose et colibacillurie, occlusions intestinales à lombrics, troubles et accidents nerveux dus aux toxines vermineuses.

Formes. — Gouttes (*enfants*). Perles glutinisées (*adultes*).

Administration. — Les perles s'absorbent les unes après les autres dans une gorgée de liquide. Les gouttes se prennent dans de l'eau sucrée ou édulcorée par du sirop de fruits, des confitures, etc.

Posologie. — *Ascaris, tous Helminthes, Amibes, tous Protozoaires.* — *Adultes* : 3 à 4 perles. *Enfants* : L à C gouttes suivant l'âge. Ces doses sont à prendre le matin à jeun pendant 5 jours consécutifs. La même cure est à renouveler après un repos de 2 semaines.

Trichocéphales. — Même traitement que pour les *Ascaris* en prenant comme dose quotidienne : *Adultes* : 5 perles. *Enfants* : C à CC gouttes.

Oxyures. — *Adultes* : 3 à 4 perles. *Enfants* : L à CL gouttes, à prendre le matin à jeun pendant 5 jours consécutifs. Le soir, au moment des démangeaisons anales, administrer un petit lavement (200 cc.) d'eau bouillie presque froide dans laquelle seront comptées C gouttes de Chrysemine. Le traitement est à renouveler plusieurs fois à 8 jours d'intervalle.

Ténias. — *Adultes* : 12 perles. *Enfants* : CC à CCC gouttes, à prendre le matin à jeun pendant 2 jours consécutifs. Supprimer le repas du soir le jour qui précède la cure et réduire le régime alimentaire les 2 jours suivants. Administrer une purgation légère d'huile de ricin le dernier jour, 1 heure après la dernière dose.

Remarque importante. — Les doses mentionnées peuvent être largement dépassées sans inconvénient, si le résultat de la première cure n'a pas été suffisant.

Prix de vente au public : *Perles* : 20 fr. *Gouttes* : 12 fr.

Laboratoires CARTERET

15, rue d'Argenteuil — PARIS (1^{er}).

CIBALGINE

Analgésique, sédatif

*(sans aucune substance du tableau B).*Diallylmalonylurée - diméthylaminiphényl-
di-méthylpyrazolone.**Indications.** — Les algies d'une façon générale : migraine, névralgies, courbature, torticolis, sciatiques, douleurs dentaires, angines, otites, mastoïdites, sinusites, etc.
*Comprimés. Gouttes. Ampoules.***Doses.** — 1 à 4 comprimés par 24 heures.
20 à 60 gouttes —
1 à 2 ampoules —

Le flacon de 15 comprimés : 9 francs.

Le flacon de 15 cmc (gouttes) : 13 francs.

La boîte de 5 ampoules : 13 francs.

La boîte de 20 ampoules : 40 francs.

Laboratoires CIBA, O. ROLLAND
109-113, boul. de la Part-Dieu. — LYON.**CIMATRYL****Composition.** — Saccharose, Jaborandi, Prêle,
Acide borique, Borate de soude.**Propriétés.** — Action remarquable sur les plaies atones, grâce au pouvoir osmotique considérable du saccharose qui provoque une diapédèse favorable à la réparation des tissus ; celle-ci est aidée par la silice, le Jaborandi favorisant lui-même leur action grâce à son pouvoir vaso-dilatateur périphérique.**Indications.** — Affections aiguës et chroniques des fosses nasales, polypes récidivants, rhinites atrophiques, etc.**Formes.** — Poudre impalpable en prises, 5 à 6 fois par jour.

Prix : 12 fr. 50.

Laboratoire du CIMATRYL
M. LE BONZEC

4, place Royale — NANTES

CINALOSE

Présentation. — Ampoules et Pilules.

Composition. — Cinnamate de Benzyle, Cholestérols et Lécithines, Extrait hépatique, splénique, pancréatique, surrénal, mammaire.

Les ampoules contenant les parties liposolubles des extraits d'organes.

Les pilules les parties hydro et glycérosolubles.

Ces deux formes se complètent l'une l'autre.

Propriétés thérapeutiques. — Modification du terrain, augmentation du processus de défense antibacillaire de l'organisme. Immunisation et vaccination artificielles para-spécifiques vis-à-vis du bacille de Koch.

Indications. — Tuberculose pulmonaire et osseuse, adénopathies, convalescences des affections anergisantes, lupus, affections pulmonaires : Broncho-pneumonies, bronchite chronique, asthme ; emphysème, pleurésies, péritonites bacillaires.

Posologie. — *Ampoules* : 1 à 3 par jour, en injections intramusculaires indolores.

Enfants : 1 par jour.

Comprimés : 3 à 9 par jour, aux repas.

Laboratoire du Dr TAVERNIER

32, rue de l'Ouest — PARIS.

CINNOZYL**Composition :**

Cinnamate de benzyle pur	5 centigr.
Cholestérine pure	10 —
Camphre	125 —
Huile d'olives pure lavée à l'alcool	5 cc.

Propriétés. — Cette formule concourt à l'immunisation artificielle de l'organisme vis-à-vis du bacille de Koch, grâce aux actions biochimiques associées du cinnamate de benzyle et de la cholestérine.

Applications. — Le Cinnozyl doit être employé dans tous les cas de *tuberculose pulmonaire*, même dans les formes évolutives à la période cavitaire.

Formes. — Ampoules de 5 cc. Boîte de 8 amp. CINNOZYL U. V. — Même formule que celle du *Cinnozyl* la *Cholestérine* est irradiée aux rayons ultra-violets

Applications. — Prétuberculose, Imprégnation bacillaire au début, Rachitisme, Asthénie.

Formes. — Ampoules de 5 cc. Boîte de 8 ampoules.

Laboratoires CLIN — PARIS

CIPROMAROL

Composition. — Cupressus semperv. Equisetum Arvense. Capsella Bursæ Pastoris. Æsculus Hippocastanum.

Indications. — Toutes affections caractérisées par une dilatation temporaire ou permanente des veines.

Mode d'emploi. — L à LXXV gouttes et plus par jour, ou 2 à 3 mesures. La mesure en aluminium jointe au flacon contient 25 gouttes.

LANDRIN et C^{te}

20, rue de La Rochefoucauld

PARIS (IX^e)

GITROCARBINE

Antiseptie digestive.

Composition. — Granulé fondant de goût agréable, répondant à la formule :

Citrate acide de soude.. 10 Charbon animal.. 90

Action. — Eueptique, cholagogue par le citrate de soude, fixateur, antifermentescible par le charbon.**Avantages.** — Stabilité du citrate acide non détruit dans l'estomac comme le citrate alcalin. Hyperactivité du charbon animal plus fin que le charbon végétal. Action constipante du charbon corrigée par le citrate.**Indications.** — Dyspepsies, Aérophagie, Insuffisance et infections biliaires, Entérites aiguës et chroniques, Diarrhées, Fermentations intestinales, Auto-intoxication, Artério-sclérose.**Mode d'emploi.** — 1 à 2 cuillerées à café à la fin des repas, à croquer ou à délayer dans un peu d'eau. Se fait aussi en cachets.

Prix : 13 fr. 50.

Laboratoires WARIN4, Chaussée de la Muette — PARIS (XVI^e)**CITROFLUYL**

Citrate monosodique pur.

Forme. — Granulés à saveur agréable. Une cuillerée à café contient 0 gr. 50 de citrate monosodique-comprimés pour diabétiques à 0 gr. 50 de citrate monosodique pur.**Dose.** — Par jour, 2 à 6 cuillerées ou comprimés dissous, avant ou entre les repas, selon l'avis du médecin et l'effet désiré.**Indications.** — Hypertension artérielle, Insuffisance hépatique, Rhumatismes, Goutte, Dyspepsies, Gastrites, Vomissements, Congestions pulmonaires.

Prix : 13 fr. 50.

Laboratoires G. WARIN4, Chaussée de la Muette — PARIS (XVI^e).

CITROLARGOL

Argent sol et Citrate de Soude.

Action. — L'argent stérilise la muqueuse détergée par le Citrate de soude.

Indications. — Toutes les affections du Rhino-pharynx, Rhinites, Sinusites, Laryngites, Grippe, Coryza.

Mode d'emploi. — IV à V gouttes dans chaque narine matin et soir. Badigeonnage. Pulvérisation.

Laboratoires LEBEAULT

5, rue Bourg-l'Abbé — PARIS (III^e)

CITROPAÏNE DU D^r FONTAL**Composition :**

Phosphocitrate mangano-sodique associé à un ferment végétal.

Propriétés :

Eupeptique, Cholagogue, anti-acide, décongestive, régulatrice des fonctions digestives et circulatoires.

Indications :

Dyspepsies, hyperchlorhydrie, gastro-entérites, mauvaises circulations, congestions veineuses, maladies d'estomac, foie, intestin.

Forme et Posologie :

Granulé : de 3 à 6 cuillerées à café par jour.

Comprimés : de 6 à 9 par jour.

Cachets : de 2 à 3 par jour.

Laboratoires JICEM

304, rue Saint-Jacques — PARIS (V^e).

CITROSODINE LONGUET

Hyperacidité (douleurs gastriques).
Antiémétique (vomissements des nourrissons).
Eupeptique (dyspepsies, gastro-entérites).
Action lithotriptique et diurétique.
Action sur la viscosité du sang.

(*Pneumonies — Broncho-pneumonies*
Gangrènes séniles.)

Comprimés de 0 gr. 25 citrate trisodique.

Doses et mode d'emploi :

Nourrissons : 1 comprimé à chaque tétée.

Enfants : 2 à 4 comprimés par jour.

Adultes : 3 à 4 comprimés (2 ou 3 fois par jour).

Pneumonies : 4 comprimés toutes les heures ou
8 comprimés toutes les deux heures, dans un
demi-verre d'eau ; la médication étant continuée
jour et nuit, jusqu'au 2^e ou 3^e jour qui suit la
crise.

Le flacon de comprimés : 13 francs.

Le flacon de granulé : 14 francs.

Laboratoires LONGUET

34, rue Sedaine — PARIS (XI^e)

CLISEMINE LONGUET

Médication citratée injectable.

Indications. — HÉMORRAGIES.

Cancers (M. Renaud).

Tuberculose, Hémoptysies.

Gynécologie.

Interventions chirurgicales (Neuhof et Hirschfeld).

Ampoules de 20 cc. de solution stabilisée renfermant 30 p. 100 de citrate de soude et 10 p. 100 de chlorure de magnésium.

Dose et mode d'emploi. — Injection intraveineuse de 15 à 30 cc. (20 cc. en moyenne), selon le poids du sujet.

Enfants : Injection intraveineuse de 10 cc.

La boîte de 2 ampoules de 20 cc. : 20 fr.

Laboratoires LONGUET

34, Rue Sedaine — PARIS (XI^e)

CLONAZONE DAUFRESNE

Antiseptique organique chloré
non toxique.
(Méthode de Carrel).

Composition. — Chloramine sodique du toluène en poudre cristalline ou comprimés dosés à 0 gr. 25.

Indications. — Gynécologie et obstétrique, urologie, angines, petite et grande chirurgie.

Posologie. — *Usages médicaux* : 2 à 5 comprimés par litre d'eau pour gargarismes, lavages de gorge et du nez, irrigations vaginales.

Usages chirurgicaux : 10 comprimés par litre d'eau, pour pansements humides, tamponnements, irrigation des plaies suivant la technique de Carrel.

Cette solution à 10 comprimés est d'un emploi et d'une action identiques à ceux de la solution de Dakin.

Stérilisation instantanée de l'eau sans ébullition : 1 comprimé par litre.

Avantages. — Action antiseptique puissante et rapide, sans phénomènes d'irritation.

Deux formes :

Comprimés : tubes de 20 à 60 comprimés à 0 gr. 25.

Poudre : tubes de 20 gr. avec ouiller-mesure correspondant à 0 gr. 25 comme les comprimés.

Prix : 3 fr. 80 et 10 fr.

Conditionnements vrac pour cliniques et hôpitaux.

Echantillons médicaux sur demande.

**LABORATOIRE DES ANTISEPTIQUES
CHLORÉS**

40, rue Thiers — Le Havre.

CLUPEYL

Reconstituant général sans équivalent ni similaire.

Forme. — Comprimés dragéifiés faciles à avaler.

Composition. — Poudre intégrale de laitances de harengs, fraîches, desséchées dans le vide et à froid.

Propriétés thérapeutiques. — Par sa richesse en phosphore organique (acide nucléinique, lécitine, cérébrine), le Clupeyl est un reconstituant général de tout premier ordre et un excellent stimulant du système nerveux, sur lequel il agit sans le surexciter.

Indications. — Anorexie, Amaigrissement, Surmenage physique et intellectuel, Neurasthénie, Asthénie post-grippale, Tuberculose, Rachitisme et toutes adynamies et débilites.

Posologie. — *Adultes* : 6 à 8 comprimés par jour.
Enfants : à partir de 7 ans, 3 à 4. A prendre aux repas. Avaler sans croquer ni sucer.

Prix : 16 francs.

Laboratoire du **CLUPEYL**
Pharmacie **PANIER**
MALO-LES-BAINS (Nord)

COCAÏNE MIDY

(Chlorohoratées).

Chaque pastille contient :

0,002 mgr. de Chlorhydrate de Cocaïne.

0,075 mgr. de Chlorate de Potasse.

0,025 mgr. de Biborate de Soude.

Doses et mode d'emploi. — Laisser fondre dans la bouche 10 à 12 pastilles par jour, 4 à 8 aux enfants selon l'âge.

Propriétés thérapeutiques. — Anesthésique local, antiseptique modificateur.

Indications. — Affections de la bouche, gorge, larynx : Pharyngites, Laryngites aiguës et chroniques, Granulations, Angines, Amygdalites, Toux nerveuses, Picotements et Chatouillements de la gorge (avocats, chanteurs, orateurs, prédicateurs).

Laboratoires **MIDY**

4, rue du Colonel-Moll — PARIS (XVII^e)

CODOFORME

Composition. — Comprimés enrobés constitués par une nouvelle combinaison bromoformique solide associée à la codéine ; se dissolvent dans l'intestin seulement où ils libèrent sans fatigue pour l'estomac une quantité rigoureusement constante de bromoforme pur.

Chaque comprimé représente : Codéine, 1 cgr. ; bromoforme, IV gouttes ; teinture d'aconit et belladone, àà V gouttes ; terpine et benzoate de soude comme excipient.

Indications. — Spécifique des toux sèches (spasmodiques, laryngo-trachéales, post-grippales, névropathes). Sédatif remarquable de la toux des tuberculeux, assurant calme et repos sans irritation gastrique ou inappétence.

Posologie. — 5 comprimés p. j. ; 6 à 8 d. toux rebelles. Grands enf. (à partir de 5 ans) 2 à 3 compr par 24 heures. Avaler sans sucer ni croquer.

Laboratoires BOTTU

35, rue Pergolèse — PARIS (XVI^e). Tél. Passy 43-89

COLCHI-SAL MIDY

(Colchicine — Ess. de Wintergreen).

Chaque capsule contient :

1/4 de mgr. colchicine pure dissoute dans 0,20 cgr. salicylate de Méthyle naturel (Ess. de Wintergreen) obtenu par fermentation et distillation, et équivalent à 0,25 cgr. salicylate de Soude.

Dose. — 4 à 16 capsules par jour par prises fractionnées.

Propriétés therap. de l'Ess. de Wintergreen.

1° Augmente l'élimination de l'acide urique et des autres éléments solides de l'urine. — 2° Calme la douleur. — 3° Liquéfie et augmente la sécrétion biliaire. — 4° Légèrement diurétique. — 5° Diaphorétique. — 6° Diminue la fièvre. — 7° Combat la congestion et facilite la résolution des inflammations (G. Sée). — 8° Action antiseptique sur le sang.

Propriétés therap. de la Colchicine.

1° Diminue la production d'acide urique. — 2° Augmente rapidement l'élimination de tous les produits brûlés et pousse à l'oxydation. — 3° Soulage la douleur. — 4° Augmente la sécrétion biliaire. — 5° Légèrement diurétique. — 6° Diaphorétique. — 7° Purgatif.

Laboratoires MIDY

4, rue du Colonel-Moll — PARIS (XVII^e)

COLITIQUE

Vaccin curatif anti-colibacillaire
D'après la technique du Dr Fisch.

Adopté par les Hôpitaux de Paris.

Indications. — Toutes les manifestations du syndrome provoqué **uniquement** par le colibacille.

Double supériorité : Action directe sur le microbe, pas de réaction fébrile.

Formes. — Buccale, *la plus logique et la plus active* (10 ampoules de 3 cc.).

Injectable (10 ampoules de 1 cc.).

Filtrat, pour applications sur les foyers ouverts (6 ampoules de 3 cc.).

Prix : 25 fr.

Boîte de 50 ampoules pour cliniques et hôpitaux.

Laboratoires P. ASTIER,

41 42, 43 à 47, rue du Dr-Blanche — PARIS.

COLLOÏDES AMICROS

Le Laboratoire des Produits Amicros est spécialisé dans la préparation des formules à base de métaux colloïdaux simples ou complexes (v. *Orargol*), et des colloïdes radio-actifs « Radiamicros ». — Solutions injectables : boîte de 6 amp. de 5 cc. ou 1 amp. de 10 cc. Solutions non inject. ; voie buccale : gouttes Amicros. Pansements et Ovules Amicros et Radiamicros. ➤

Gouttes Amicros : métaux colloïdaux électriques en solution concentrée. Présentation : flacon de 60 gr. avec compte-gouttes. Indications : 3 indications principales. Gouttes d'**Orargol Amicros**. Etats infectieux, fièvres, gripes. Gouttes d'**Étain Amicros** : Staphylococcies, furonculoses. Gouttes de **Fer Manganèse Amicros** ; Anémie, chlorose.

Posologie. — *Enfants* : XX à C gouttes suivant âge. *Adultes* : 1 à 2 cuil. à café par jour à prendre en plusieurs fois dans une boisson quelconque.

Laboratoire de PRODUITS AMICROS

5, rue Clauzel — PARIS (IX^e).

Tél. : Trudaine 00-47.

COLLOÏDINE LALEUF

Dragées.

Composition :Extrait total pluriglandulaire associé à l'*Iodalbumine*.**Propriétés et indications thérapeutiques :**Remède à la viciation fonctionnelle des glandes endocrines et, grâce à la présence de l'*Iodalbumine*, favorise la combustion intra-organique.Est tout spécialement indiquée dans le traitement de l'*Obésité* considérée comme maladie par carence diastasique. Convient aux deux sexes.**Doses et Mode d'emploi :**

De 2 à 4 dragées par jour suivant le cas, à prendre de préférence au début des repas. Les avaler en même temps qu'une gorgée d'eau.

Etui de 100 dragées : 24 francs.

Laboratoires LALEUF20, rue du Laos — PARIS (XV^e).

COLLOÏDOGÉNINE DU D^r BAYLE

Nature. — Extrait de rate de porc.

Formes. — 1^o Colloïdogénine injectable (ampoules de 5 cc.). La boîte de 6 ampoules : 20 fr.

2^o Colloïdogénine sirop (cruchons). Le cruchon : 20 fr.

3^o Colloïdogénine (flacons-ampoules pour voie buccale). La boîte de 6 flacons-ampoules : 20 fr.

Indications. — Tuberculose (toutes localisations et formes) ;

Prétuberculose. Anémies de toutes natures.

Action. — Augmentation rapide des hématies (50 p. 100) ; augmentation des leucocytes (40 p. 100) ; augmentation de l'hémoglobine (40 p. 100) ; raréfaction puis disparition des bacilles de Koch ; progression rapide des forces et du poids ; cicatrisation des lésions.

Emploi et doses. — Séries de 12 injections (intra-fessières ou sous-cutanées abdominales) en 22 jours. Chaque série est séparée de la suivante par 8 jours de repos. Le sirop de colloïdogénine est donné dans le même temps (4 cuill. à soupe par jour aux repas). Dans les cas légers ou comme prophylaxie le sirop suffit.

Doses chez l'enfant. — Colloïdogénine injectable au-dessous de 5 ans, 1 cc. par année d'âge ; au-dessus de 5 ans l'injection sera de 5 cc.

Colloïdogénine sirop, 1 cuill. à café par jour jusqu'à 3 ans, 2 jusqu'à 5 ans, 1 cuill. à soupe jusqu'à 7 ans, 2 jusqu'à 10 ans, 3 jusqu'à 14 ans.

Laboratoire CHAIX

10, rue de l'Orne — PARIS (XV^e)

COLLUBORINE DUPUY

Traitement des affections de la Cavité buccale et des maladies de la gorge.

Forme. — Collutoire stérilisé et gargarisme aseptique renfermés dans un tube d'étain.

Composition. — Borate de soude neutre per-oxygéné-Résorcine Stovaine et Trichloréthanal.

Avantages. — Préparation qui remplit le double rôle de Collutoire et de Gargarisme.

Indications. — Stomatites diverses : Angines aiguës, Amygdalites, etc.

Mode d'emploi. — A. En pressant sur le tube, imprégner de Colluborine le coton fixé à l'extrémité d'un porte-tampon et badigeonner la gorge comme avec un Collutoire.

B. En pressant sur le tube, une cuill. à café dissoute dans un verre d'eau chaude donne instantanément un Gargarisme.

Prix : 6 francs.

LABORATOIRE J. LAUMONIER,
PHARMACIEN-DIRECTEUR
223, rue Saint-Martin — PARIS.

COLLYRES CHIBRET

En ampoules compte-gouttes (supprimant le compte-gouttes et donnant ainsi toute sécurité comme asepsie) au Bleu de Méthylène, Argyrol, Atropine, Atropine et Cocaine, Pilocarpine, Pilocarpine et Adréraline, Borate de Soude et Adréraline, Iodure de Potassium et Chlorure de Calcium, Sulfate de zinc, Euphtalmine.

Renseignements thérapeutiques sur tous nos produits et échantillons, sur demande, à MM. les docteurs à Laboratoires Chibret, 5, rue St-Herem, Clermont-Ferrand (P.-de-D.), France.

(Voir à *Pommades* la liste des Produits Chibret.)

Laboratoires CHIBRET

5, rue St-Herem, CLERMONT-FERRAND
(Puy-de-Dôme) (France).

COMITIOL

Formule normale	{	Tartrate-borico-potassique. . . .	0 gr. 50
		Phényl-Ethyl-Malonylurée. . . .	0 gr. 02
Formule forte	{	Tartrate-borico-potassique. . . .	0 gr. 50
		Phényl-Ethyl-Malonylurée. . . .	0 gr. 03

Indications. — Epilepsie, Tétanie, Convulsions, Parkinson, Chorée, Angor Pectoris, Angoisses.

Avantages. — Activité aussi grande que celle des hautes doses de Phényl-Ethyl-Malonylurée, sans leurs inconvénients.

Doses. — *Adultes* : 6 comprimés par jour, quelle que soit la formule employée.

Enfants : 1/3 de Comprimé par année d'âge et par jour.

Sous peine d'accident, ne jamais interrompre brusquement le traitement par le COMITIOL.

Prix	Form. normale.	Form. forte
Boîte 10 jours.	16 fr.	18 fr.
Boîte 30 jours.	40 fr.	50 fr.

Pharmacie GRORICHARD

12, place de la Révolution — BESANÇON (Doubs).

COMPLEXES COLLOÏDAUXdu **D^r Riquoir.****Néoplalsine.**

Arrêt rapide des hémorragies dans le *Cancer* et le *Fibrome*, cicatrisation dans l'*Ulcère d'estomac*, vérifiée par la radiographie.

Colloïxol antibacillaire.

Abaissement de la température et *cicatrisation dans la tuberculose pulmonaire*. Guérison rapide des adénites et des fistules dans la *tuberculose ganglionnaire, osseuse et génitale*.

Colloïxol antiarthritique :

Sciatique, Goutte, Rhumatisme déformant.

Colloïxol antipysique :

Salpingite, Furunculose.

Colloïxol antientérique :

Entérite, Diarrhée infantile.

Mode d'emploi :

Ampoules : 1 par jour. Cachets : 3 par jour.
Prix : 30 fr. la boîte de 12 amp. ou 18 cachets.

Vonol.

Céphalées, Migraines, Névrites.

2 à 3 cachets ou comprimés par jour.

Prix : 13 fr. la boîte de 20 cachets ou comprimés.

Préaloxol.

Puissant reconstituant et désinfectant du tube digestif.

2 cuillerées à potage par jour (demi-dose pour les enfants).

Prix : 20 fr. le flacon.

Représentants Dépositaires.

Établissements MERMINOD et C^{ie},

49, rue de Paradis — PARIS (X^e).

Tél. : Provence 30-32.

COMPLEXTRAITS**Phytothérapie intégrale.**

Condurango. — Toutes les gastralgies, XXV à XXX gouttes avant les deux repas.

Kola fraîche. — Toutes les asthénies, XXV à XXX gouttes avant les deux repas.

G. P. V. — Toutes les affections utérines, XXV à XXX gouttes avant les deux repas.

Marron. — Toutes les affections veineuses, XXV à XXX gouttes avant les deux repas.

Valériane. — Toutes les excitations, 1 à 3 cuillerées à café par jour.

Littérature et échantillons :

Laboratoire des COMPLEXTRAITS
HÉRICOURT (Haute-Saône)

COMPRIMÉS ADRIAN

à l'hydrate de magnésie ou au carbonate de chaux.

Action. — Médicament saturant de l'hyperacidité gastrique.

Avantages. — *Ne neutralise que l'excès d'acide*, comprimés très friables, se délitant facilement, grâce à leur constitution presque spongieuse.

Indications. — Hyperchlorhydrie, pyrosis, fermentations acides, gastralgies, etc.

Mode d'emploi. — 4 comprimés une heure avant les repas, et au moment des douleurs.

ADRIAN et C^{ie}

9 et 11, rue de la Perle — PARIS

COMPRIMÉS AQUA PURA

Pour la stérilisation rigoureuse de l'eau.

Principe :

Iode naissant parfaitement éliminé après action.

Indications :

1° Pour la *boisson* : stérilisation immédiate de l'eau suspecte ;

2° Pour tous *lavages aseptiques* : buccaux, gynécologiques, intestinaux.

Avantages :

Sécurité absolue. — Saveur agréable.

Mode d'emploi :

3 comprimés par litre d'eau suivant l'ordre indiqué par la notice.

Laboratoires ROBERT et CARRIERE
37, rue de Bourgogne — PARIS.

COMPRIMÉS CHÉRALYS

Composition. — Nickel catalytique Dufayard. Peroxyde de manganèse colloïdal. Cobalt catalytique.

Carbonate de calcium léger. Silicate d'alumine et de magnésie. (En comprimés agréables à croquer).

Propriétés. — Basées sur les principes scientifiques les plus modernes. Activateurs des ferments digestifs normaux. Neutralisants. Antifermentescibles.

Indications. — Maladies de l'estomac, du foie, des intestins, Diabète.

2 comprimés après les repas et 2 autres ou plus 3 à 4 heures après.

Prix : 10 francs.

Laboratoires DUFAYARD
12, rue des Saints-Pères — PARIS (VII^e)

COMPRIMÉS D'ALIBOUR

Composition. — Association de sulfate de zinc et sulfate de cuivre.

Indications. — Traitement des plaies, des inflammations des yeux, des fleurs blanches, impétigo, ecthyma.

Action. — Antiseptique idéal d'usage courant prophylactique, hygiénique, anti-catarrhale.

Dose. — Deux comprimés dans 2 litres d'eau bouillie chaude pour injection vaginale, lotion pour les yeux et les muqueuses. Quatre comprimés par litre d'eau pour traiter les plaies superficielles infectées, l'impétigo, l'ecthyma.

Prix : 10 francs la boîte de 36 comprimés.

Laboratoires DURET et RÉMY
ASNIERES (Seine)

COMPRIMÉS DE PANTOLAXINE

du Docteur BOVEIL.

Traitement de la Constipation.

Ainsi que leur nom l'indique, ces comprimés renferment tous les principes actifs de tous les laxatifs reconnus les plus efficaces et doivent, par conséquent, agir dans tous les cas de constipation.

Composition. — Bourdaine, Cuscute, Chardon-Marie, Cascara, Rhubarbe, Aloïne, Evonymine, Belladone, Extraits biliaires, Extraits de glandes intestinales.

Indications. — Constipation et ses conséquences (vertige, tension artérielle, éruptions, démangeaisons, haleine fétide, etc.).

Doses et mode d'emploi. — 1 à 2 comprimés pris au repas du soir, tous les jours, ou deux à trois fois par semaine suivant les besoins. Demi-dose pour les enfants.

Echantillon et Littérature sur demande.
Prix : 6 francs la boîte de 40 comprimés.

M. PARIS, Pharmacien de 1^{re} classe
1, rue Lassalle — Lyon (La Boucle).

COMPRIMÉS GUILLAUMIN

à l'oxycyanure d'hydrargyre.

Composition. — Comprimés d'oxycyanure d'hydrargyre dosés à 0 gr. 50 et 0 gr. 25.

Propriétés. — Ces comprimés sont très solubles dans l'eau avec laquelle ils donnent une solution très limpide, d'un pouvoir antiseptique élevé, très bien tolérée par les mains et les muqueuses et n'attaquant pas les instruments nickelés.

Indications. — S'emploient avec succès en gynécologie et en obstétrique, dans les maladies des voies génito-urinaires (métrite, fluxus blanches, vaginite, urérite, blennorragie), dans le pansement des plaies, enfin comme antiseptique en général.

Mode d'emploi. — Faire dissoudre un comprimé dans un ou deux litres d'eau. La dissolution s'effectue en quelques secondes si on a soin d'écraser le comprimé dans l'eau.

Prix : 9 francs.

Laboratoires **ANDRÉ GUILLAUMIN**
13, rue du Cherche-Midi — PARIS

COMPRIMÉS MAVER

Composition. — Comprimés enrobés de sucre.

Chaque comprimé contient : Codéine, 2 milligr. ; Terpène, 5 cgr. ; Extrait d'aconit titré, 1 milligr. ; Extrait mou de grindélia, 5 cgr. ; Extrait mou de pavot blanc, 5 cgr.

Indications. — Toutes les *toux rebelles* et fatigantes, aucune contre-indication.

Avantages. — Tolérance parfaite : *glutinisations*.
Action rapide ; association nouvelle très active.

Prix modique. — 11 fr. la boîte de 36 comprimés, pour 10 jours de traitement environ.

Pesologie. — 5 à 6 comprimés par jour loin des repas ; 6 à 8 dans les *toux rebelles*.

Enfants au-dessus de 5 ans ; demi-dose.

Établissements **M. A. WOLLAOKER**
31, rue Saint-Georges — PARIS (IX^e)

COMPRIMÉS « ROCHE » DE THIOCOL

1 comprimé « Roche » de Thiocol = 0,50 cgr.
Thiocol « Roche ».

1 gr. Thiocol « Roche » = 0,52 cgr. galacol cristallisé.

Doses et mode d'emploi. — 2 à 6 par jour et plus.

Propriétés thérapeutiques. — Antiseptique pulmonaire, Phagocytogène, Eupeptique et Orexique.

Indications thérapeutiques. — Toutes les affections broncho-pulmonaires, Rhumes, Bronchites, Grippe, Tuberculose, Coqueluche, Rachitisme, Dyspepsie, Entérites, etc.

Avis très important. — Pour éviter toute substitution inactive ou même toxique, bien spécifier toujours :

Comprimés « Roche » de Thiocol.

Produits **F. HOFFMANN-LA ROCHE et C^{ie}**
21, place des Vosges — PARIS (III^e)

COMPRIMÉS SALVÉ

Comprimés à base de poudre grise (Hg cum creta) — 1 centigramme par comprimé — et de carbonate de bismuth. Traitement Bismutho-mercuriel. Médication dissimulée.

Indications. — *Hérédosyphilis*, Traitement d'entretien. *Insuffisance hépatique et ses manifestations* : Constipation habituelle de l'enfant, acétonémie. Dermatoses (eczéma-prurigo-strophulus). *Helminthiase* et plus particulièrement *Oxyurase*.

Posologie :

De 6 mois à un an : Un 1/2 comprimé par jour.

De 1 an à 2 ans : Un comprimé par jour.

De 2 ans à 4 ans : Un comprimé 1/2 par jour.

De 4 ans à 15 ans : Trois comprimés par jour.

Adultes : Quatre comprimés par jour.

Délayer les comprimés dans un peu d'eau ou de lait avant les repas :

Prix : 13 francs.

Notices et échantillons sur demande.

Laboratoires RICHER

7, avenue Marceau — PARIS (XVI^e).

Tél. : Passy 76-09.

COMPRIMÉS VICHY-ETAT

Effervescents

Aux sels naturels de Vichy.

Médication Alcaline pratique et économique.

Mode de présentation. — Les « Comprimés Vichy-Etat » présentés sous forme de pastilles effervescentes permettent de préparer, par simple dissolution, au moment du besoin, de l'eau alcaline gazeuse artificielle.

Indications. — L'usage des « Comprimés Vichy-Etat » est indiqué dans les affections de l'estomac, du foie, des reins, etc...

Posologie. — 3 à 4 Comprimés Vichy-Etat pour un verre d'eau, 12 à 15 pour un litre.

Georges PRUNIER et C^{ie}4, rue de la Coutellerie — PARIS
et Pharmacies.**CONJONCTOL**

Collyre nouveau à base de :

1° *Borosalicyl* (acide salicylique dissimulé et *naissant*). Antiseptique puissant ;

2° *Hamamélis virginica* (200 gr. pour 1 000). A haute dose est un vaso-constricteur qui (différence avec l'adrénaline) ne donne pas de vaso-dilatation réactionnelle. De plus, l'hamamélis virginica est un *topique* de tout premier ordre et sans danger (différence avec cocaïne).

Indications. — *Toutes les conjonctivites* (aiguës ou chroniques). *Adulte* ou *nourrisson*. Se prescrit également dans le cas de : surmenage des yeux.

Présentation. — 1° Ampoule-collyre de 5 centimètres cubes. En lavage de l'oeil (œillère ou coton imbibé de contenu). Une ou deux fois par jour ;

2° Flacon compte-gouttes, soit en lavage (comme avec ampoule), soit en collyre (II à III gouttes dans l'œil matin et soir).

Littérature et échantillons au Corps médical.

Laboratoires H. SALLE

4, rue Elzévir — PARIS (III^e).

CORAMINE CIBA

Toni-cardiaque eupnéique.

Stimulant du système nerveux, de la respiration et de la circulation. Produit synthétique (diéthylamide de l'acide pyridine-B-carbonique) soluble dans l'eau et pouvant être administré par voie buccale, sous-cutanée ou intraveineuse. Se substitue toujours à l'huile camphrée et parfois aux autres toniques du cœur avec de grands avantages. Pas de contre-indications. Aucune toxicité.

Indications. — Collapsus cardiaque, syncope, états lipothymiques. Faiblesse du cœur au cours des maladies aiguës, des infections, des intoxications, de la période post-opératoire. Hyposystolie des vieillards, etc.

Gouttes. — Ampoules.

Doses. — 25 à 100 gouttes par 24 heures.
1 à 5 ampoules par 24 heures.
Le flacon de 15 cmc : 12 francs.
La boîte de 5 ampoules : 12 francs.
La boîte de 20 ampoules : 36 francs.

Laboratoires CIBA, O. ROLLAND
109 à 113 boul. de la Part-Dieu — LYON.

CORÉINE

Mucilage rigoureusement pur, sans l'adjonction d'aucune substance laxative.

Produit exclusivement végétal.

(Procédé Taillandier.)

La Coréine n'est pas de l'agar-agar.

La Coréine n'est pas extraite de l'agar-agar.

C'est du mucilage pur, indigestible.

Propriété unique. — Absorbe et retient 50 fois son poids d'eau.

Indications. — Constipation simple, Colite muqueuse, Colite muco-membraneuse.

La Coréine constitue un traitement remarquable, souvent le seul, de la constipation et de certaines formes diarrhéiques.

Formes. — Granulé et paillettes.

« La Coréine est admise par l'Assistance publique ».

Pour absorber la Coréine :

Mettre la Coréine en paillettes à sec dans la bouche ou la mélanger avec de l'eau, constituent des moyens sans inconvénient thérapeutique, mais peu agréables.

La Coréine en paillettes est très facile à absorber, à la condition de tenir compte des indications suivantes :

Le matin, mettez dans un bol la quantité de Coréine en paillettes prescrite, et versez dessus du lait... ou café au lait... chaud, dans la proportion de **3 cuillerées à soupe pour 2 cuillerées à café de paillettes.**

Mélanger vivement et absorber tout de suite comme un potage.

Aux repas de midi ou du soir, mélangez la paillette avec quelques cuillerées de potage, de purée de légumes ou de compote.

La dose peut être augmentée ou diminuée suivant l'effet obtenu. La régularisation des fonctions intestinales étant obtenue, continuer l'usage de la Coréine à la dose de 1 à 2 cuillerées à café au petit déjeuner du matin.

Les enfants prennent très aisément la paillette de Coréine, mélangée avec quelques cuillerées de bouillie (phosphatine, farines lactées...) ou mélangée avec un peu de lait, de potage, de purée ou de compote.

Quant aux nourrissons et aux bébés, une pincée de paillettes dans une cuillerée à café de lait chaud.

Le **Granulé de Coréine** se prend comme tous les granulés ; mettre directement dans la bouche par cuillerée à café la dose prescrite et avaler un peu de liquide après chaque prise.

La seule chose à éviter, c'est de laisser séjourner le granulé dans l'eau.

Bibliographie. — Pathologie gastro-intestinale, A. Mathieu et J.-C. Roux, etc.

L'ouvrage du D^r O. Taillandier, *Le Mucilage pur en Thérapeutique* — publié en avril 1930, — est en vente, au prix de 12 fr. à la librairie Maloine, 27, rue de l'Ecole-de-Médecine et à la librairie Le François, 91, boul. Saint-Germain.

Il est adressé gracieusement aux médecins; sur simple demande aux :

Laboratoires A. DANIEL-BRUNET

8, rue de la Source — PARIS (XVI^e).

Téléphone : Auteuil 11-86.

CRATÆGINE

A base de fleurs fraîches d'aubépine stabilisées (non toxique).

Propriétés thérapeutiques. — Tonique et régulateur cardio-vasculaire. — Si elle ne peut être considérée comme un succédané de la digitale, elle maintient utilement l'action obtenue avec ce médicament cardiaque comme elle doit maintenir celle que l'on obtient avec l'ouabaine. — Vasodilatateur, Hypotenseur par action vasculaire périphérique.

Indications thérapeutiques. — Eréthisme cardiaque, Palpitations des nerveux et des neurasthéniques, Troubles congestifs de la ménopause, Tachycardie paroxystique essentielle, Goitre exophtalmique.

Doses et mode d'emploi. — XV à XX gouttes 2 ou 3 fois par jour dans un peu d'eau sucrée. — Dose maxima : XXX gouttes 3 fois par jour.

Prix : 12 francs.

P. SOUSQUET et E. LEROUX

Anciens internes des Hôpitaux

46, rue de la Barrière — ELBEUI

CREDONE DEHAUSSY

Méthyl acétyl phényl diméthyl oxamyl hydrazide.
Nouvel analgésique neutre soluble.

Communication à l'Acad. des Sciences du 12 nov. 1929.

Communication à l'Acad. des Sciences du 23 déc. 1929.

Communication à l'Acad. des Sciences du 6 janv. 1930.

Communication à la Soc. chimique de France du 24 janvier 1930.

Indications :

Algies : Migraine, Névralgies dentaires, Névralgies périphériques, Douleurs des tuberculeux, Algies cataméniales, Douleurs rhumatoïdes, Douleurs fulgurantes, etc., etc.

Etats infectieux : Grippe, Rhumatisme articulaire aigu, Angines.

Nervosisme : Insomnie, Agitation, Anxiété.

Posologie :

Adultes : 2 à 4 cachets par jour.

Enfants : 1 à 2 cachets par jour.

De préférence avec une infusion ou un verre d'eau.

Laboratoires DEHAUSSY

66, rue Nationale — LILLE.

CRÈME RÉSOLUTIVE du D^r RAP

Composition. — Produit onctueux sans corps gras, à base de principes à action fortement vasoconstrictive et analgésique :

(Hamamelis, Arnica, Noix vomique, etc.)

Propriétés. — Calme la Phlébalgie, décongestionne, facilite la résorption des œdèmes.

Indications. — Varices, phlébites, insuffisances veineuses. Stase post-traumatique, entorses, fractures.

Mode d'emploi. — En massage matins et soir. S'il existe, une contre-indication au massage, employer « l'Extrait Rap » en lotion ou en pulvérisation.

Prix : 10 fr. et 15 fr.

Laboratoire du D^r R. CAVAILLÈS
34, rue de Turin — PARIS (VIII^e)

CRÉOLINE PÉARSON

Après 40 ans d'existence, la Créoline Péarson reste un antiseptique moderne. La Creoline Pearson donne avec l'eau une émulsion colloïdale ni toxique, ni caustique, ni oxydante, d'une grande puissance microbicide et antiparasitaire.

Présentation. — En flacon de verre de 60, 125, 500 et 1 000 gr.

Indications. — Toutes désinfections et lavages antiseptiques en émulsion dans l'eau de 1 à 4 p. 100. Traitement de la gale et toutes maladies parasitaires.

Laboratoire des antiseptiques

WILLIAM PEARSON

122, boulevard Victor Hugo — CLICHY (Seine).

CRÉOSAL DUBOIS

Sirop, Comprimés, Solution.

Composition :

Le CREOSAL réunit dans sa composition le *Galacal*, l'*Acide Phosphorique* et le *Calcium* que la Thérapeutique a toujours associés.

Propriétés et indications thérapeutiques:

Recalcifiant puissant, antibacillaire, accélérateur de la nutrition. Employé avec succès dans : la Tuberculose pulmonaire, osseuse ou cutanée, les Bronchites aiguës ou chroniques, les Toux rebelles, le Lymphatisme, la Scrofule, le Rachitisme, etc., etc.

Sirop : 10 fr. le flacon.

Comprimés : 10 fr. l'étui de 50.

Solution : 12 fr. 50 le flacon.

Laboratoires **LALEUF**

20, rue du Laos — PARIS (XV^e)

**CRÉOSOFORME
LAMBIOTTE FRÈRES**

Combinaison d'aldéhyde formique (4 p. 100) et de créosote (95 p. 100). Inodore, non toxique, puissamment antiseptique. Supérieur à l'iodoforme dans tous ses emplois.

Propriétés thérapeutiques. — Au contact des cellules vivantes, il se décompose graduellement en créosote et aldéhyde formique à l'état naissant qui déterminent l'asepsie complète des plaies et leur rapide cicatrisation.

Indications. — Plaies, Ulcères, Brûlures, Engelures, Fistules, Tuberculoses chirurgicales, Dermites, Gynécologie, Hémorroïdes et toutes autres affections anales, etc.

Mode d'emploi. — Existe sous quatre formes :

- 1° *Créosoforme-Poudre*, présenté en flacons poudreux, pour saupoudrage des plaies.
- 2° *Créosoforme-Onguent*, présenté en tubes d'étain.
- 3° *Créosoforme-Ovules*, pour pansements gynécologiques.
- 4° *Créosoforme-Suppositoires*, 1 ou 2 par jour.

Littérature et Echantillons :

Produits **LAMBIOTTE FRÈRES**

20, rue Dumont-d'Urville — PARIS (XVI^e)
124, avenue Rogier, BRUXELLES

GRESOOL**(Produit non irradié)****Contient :**

- 1° Tous les éléments minéraux qui existent dans l'organisme et dans les mêmes proportions que chez l'individu normal.
- 2° Les traces de minéraux catalyseurs nécessaires à la fixation des sels (manganèse, zinc, etc.).
- 3° L'insaponifiable de l'huile de foie de morue, avec la vitamine de croissance A, et la vitamine antirachitique D.

Propriétés thérapeutiques. — Médication anticarcinogène.**Indications.** — Rachitisme, Ostéomalacie, Déminéralisation de la grossesse, de l'allaitement, Etats tuberculeux et pré-tuberculeux, Avitaminoses.**Forme.** — Granulé.**Posologie.** — *Nourrissons et enfants* : 2 à 4 mesures délayées dans un peu d'eau.*Adultes* : 4 à 8 cuillerées à café par jour.

Prix de vente au public : 16 francs.

Prix médical : 10 fr. 80.

LABORATOIRE D'HYPODERMIE DE PARIS**Établissements Albert Buisson**F. Jalot et C^{ie}157, rue de Sèvres — Paris (XV^e).

R. C. Seine 222.705.

CRESENTYL

Le CRESENTYL est un benzo-méta-Crésol chimiquement pur, présenté en comprimés titrés à 0 gr. 50 de produit actif.

Ce produit a été étudié et mis au point dans le laboratoire et le service du D^r Louis Fournier à l'hôpital Cochin. *Puissant anthelminthique, il a le grand avantage d'être dépourvu de toute toxicité.*

Spécifique des némathelminthes, ascaris, trichocéphales oxyures, etc., le CRESENTYL a aussi une action remarquablement rapide dans les amibiases et autres protozooses intestinales (Lambliia, Balantidium, etc.) Excellent antiseptique intestinal, empêchant le développement des microbes de putréfaction (anaérobies), le CRESENTYL sera employé avec succès dans tous les cas nécessitant une désinfection de l'intestin.

Posologie anthelminthique.

Adultes : Prendre le matin à jeun, à demi-heure d'intervalle, 3 comprimés de 0 gr. 50 chaque fois (en tout 9 comprimés dans la matinée). Suivre ce traitement 4-5 jours consécutifs. Le 6^e jour, prendre une purgation saline (15 à 30 gr. de sulfate de soude suivant l'âge).

Faire ainsi 3-4 cures de CRESENTYL à 6 jours d'intervalle.

Enfants : Suivant l'âge, 4 à 6 comprimés par jour par fraction de 2 ou 3 comprimés écrasés dans un peu de gelée de confiture à 1/2 heure d'intervalle, pendant 4-5 jours consécutifs. Le 6^e jour, prendre une purgation saline.

Faire ainsi 3-4 cures de CRESENTYL à 6 jours d'intervalle.

Antiseptique intestinal.

4 à 6 comprimés par jour, par fractions de 2 ou 3 comprimés, 1/2 heure avant les repas, pendant 8 jours. Faire plusieurs cures de 8 jours de traitement à une semaine d'intervalle.

Le tube de 20 comprimés. Prix au public : 12 francs.

Laboratoire des ANTIQENINES

Dépôt et Bureaux : 1, place Lucien-Herr — PARIS (V^e)
(Anciennement 43, rue Tournefort).

Gobelins 26-21.

Laboratoire : 11, rue Michelet — PARIS (VI^e).

CRÉSOPIRINE

DE G. CARRIÈRE & E. GÉRARD

Acide Acétyl Crésotinique Ortho

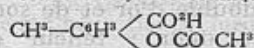

Produit synthétique défini et pur.

Indications. — Traitement du rhumatisme aigu et chronique et de la douleur sous toutes ses formes.

Posologie. — *Douleurs rhumatismales, névralgies* : Prendre de 1 à 4 comprimés ou cachets dans la journée.

Insomnie : Le soir en se couchant, prendre 1 ou 2 comprimés ou cachets dans une tasse d'infusion de tilleul.

Rhumatisme articulaire aigu, fébrile : Se conformer à l'avis du médecin, qui, selon les cas, peut prescrire d'emblée 4 à 5 grammes par jour.

Grippe : 2 à 4 comprimés ou cachets par jour.

La boîte de 30 cachets ou comprimés à 0 gr. 50 : 14 francs. Prix public.

Le boîte de 30 cachets à 1 gramme : 18 fr. Prix public.

Flacon vrac de 50 grammes de poudre de Crésopirine : 17 fr. net le flacon à MM. les Pharmaciens.

Laboratoires " STÉNÉ "

2, place des Vosges — PARIS (IV^e).

CRÉSYL JEYES

Le seul *Crésyl véritable*. Puissant désinfectant antiseptique ; le premier des *Crésols associés et saponifiés*.

Exiger du « **Jeyes** » pour éviter toute substitution.

Le « **Jeyes** » donne des émulsions stables et colloïdales qui enrobent les bactéries et les détruisent à coup sûr.

Dose antiseptique. — 1/2 pour 100 (une cuill. à café par litre d'eau).

Dose bactéricide. — 2 pour 100 (une cuill. à bouche par litre d'eau).

Livré en flacons de 150 et 250 grammes.

Désinfection et lavages antiseptiques.

Moyen flacon : 4 fr. 95.

Grand flacon : 6 fr. 95.

Litre : 16 fr. 50.

35, rue des Francs-Bourgeois — PARIS (IV^e)

CRISALBINE

Thiocry sine.

(Thiosulfate double d'or et de sodium.)

Complexe chimique défini; teneur en or: 37-43 p. 100; le moins toxique des sels d'or actuellement connus. Injectable par voie intraveineuse.

*Indications :***Tuberculose pulmonaire.**

(Poussées évolutives récentes des malades jeunes.)

Posologie et mode d'emploi. — Injections hebdomadaires, en débutant par 0 gr. 05 ou 0 gr. 10. Augmenter progressivement, selon la tolérance du malade. Les doses élevées sont à déconseiller.

Société Parisienne d'Expansion Chimique

« SPÉCIA »

86, rue Vieille-du-Temple — PARIS (III^e).**CRISTOLAX WANDER***Nouvelle formule.*

Huile de paraffine 50 p. 100

Extrait de malt 40 p. 100

Agar-Agar 10 p. 100

Le plus efficace parmi les laxatifs doux, sans action

drastique.

Forme. — Paillettes.

Indications. — Tous les cas de constipation; nourrissons, femmes en couchés, vieillards, opérés, grabataires et personnes délicates en général.

Doses. — *Nourrissons*: 1 cuillerée à café 3-4 fois par jour dans le lait ou la bouillie. *Enfants*: 2 cuillerées à café 3-4 fois par jour. *Adultes*: 1 cuillerée à soupe 3-4 fois par jour aux repas, tel quel ou dissous dans un liquide.

Le résultat atteint, continuer un traitement à faible dose: 1 cuillerée à café ou à soupe aux repas principaux.

Le flacon: 12 fr. Le grand flacon: 18 fr.

Établissements WANDER

151 bis, route de Joinville — CHAMPIGNY (Seine).

CRYOGÉNINE LUMIÈRE

adoptée par les Ministères de la Guerre, de la Marine et par l'Assistance publique.

Constitution. — La *Cryogénine* a été découverte par MM. Lumière et Chevrotier, sa formule est la suivante : $C^7 H^8 Az^3 O$.

Poudre cristalline blanche, inodore, presque insipide, peu soluble dans l'eau (1 p. 100 à 20°), soluble dans la glycérine (5 p. 100) et dans l'alcool (11,50 p. 100).

Propriétés. — La *Cryogénine* représente le médicament antipyrétique, analgésique type. Elle agit avec une égale sûreté contre les températures fébriles et contre les phénomènes douloureux.

Posologie. — De 0 gr. 50 à 4 gr. *pro die* chez l'adulte.

Formes. — *Poudre, Comprimés, Cachets.* En raison de fréquentes substitutions, causes d'échecs ou d'accidents, préférer les formes spécialisées. *Comprimés* et *cachets*, doses à 0 gr. 50 et 0 gr. 25 de cryogénine.

Produits spéciaux des
LABORATOIRES LUMIÈRE

23, Cours de la Liberté — LYON.

CRYPTARGOL LUMIÈRE

Argentothioglycérine Sulfonate de Sodium

renferme 35 p. 100 d'argent métallique.

Ni irritant, ni toxique. Ne précipite pas les albuminoïdes. Ne tache pas les tissus.

A. — Antisepsie GASTRO-INTESTINALE

Le *Cryptargol Lumière* a donné comme antiseptique intestinal des résultats remarquables, infiniment supérieurs à ceux obtenus avec les autres méthodes utilisées jusqu'ici.

Mode d'emploi et Doses :

Adultes. — Pilules : 4 à 6 par jour aux repas.

Enfants. — Granulés : 1 à 4 cuillerées à café par jour selon l'âge.

B. — GYNÉCOLOGIE. UROLOGIE.

Ovules au *Cryptargol* (pansement gynécologique idéal).
Solution pour lavage des plaies, Urétrites, Cystites, Métrites, etc.

C. — OCULISTIQUE.

Collyre à 1 p. 100 et 5 p. 100 au lieu et place du « CREDE » et dans les diverses formes de conjonctivites infectieuses.

Produits Spéciaux des **LABORATOIRES LUMIÈRE**
23, Cours de la Liberté — LYON.

CRYPTHIOL

Composition. — Nouveau composé organique soufré, dérivé de la série aromatique ($C^{10}H^{15}S$), ni toxique, ni irritant.

Forme. — Capsulines glutinisées.

Action. — *a.* Par le pouvoir catalytique du soufre non oxydé, le CRYPTHIOL active la désintégration des albuminoïdes jusqu'à leur terme final: l'urée, et accélère l'oxydation des déchets nuisibles de l'organisme.

b. Par son action élective sur la cellule hépatique, le CRYPTHIOL constitue un puissant cholagogue et stimule les fonctions urapoïétique et glycémique du foie.

Indications. — Insuffisance hépatique, États congestifs du foie, Lithiases biliaire et rénale, Goutte, Obésité, Rhumatisme chronique, et en général toutes les affections provenant d'une carence soufrée de l'organisme ou d'un métabolisme défectueux.

Posologie. — 2 à 4 capsulines par jour, un peu avant les repas.

Prix : l'étui de 30 capsulines, 15 francs.

Laboratoires RENARD

Docteur en Pharmacie

142, avenue de Clichy — PARIS.

CRYSIODAL

du Docteur Et. MAIGRE.

Complexe organo-métallique à base d'or et d'iode,
associé au cadmium.**Indications.** — Pré-tuberculose et tuberculose.**Présentation.** — Deux sortes de solutions répar-
ties en ampoules de 5 cc. :1° Pour injections intraveineuses (7 gr. d'iode et
0 gr. 0545 d'or pour 100 cc.);2° Pour injections intramusculaires (3 gr. 50 d'iode
et 0 gr. 027 d'or pour 100 cc.).**Doses et mode d'emploi.** — Deux séries au moins
de 25 ou 30 injections, à raison de deux injections
par semaine, avec repos de 1 ou 2 mois entre les
séries.Prix : intraveineux, 30 fr. la boîte de 6 amp. ;
intramusculaire, 25 fr. la boîte de 6 amp.**H. VILLETTE, Pharmacien**

131, rue Cambronne, PARIS — Tél. : Vaug. 11-23.

CURATINE BRUNET

Analgésique.

Spécifique de l'élément douleur.

Composition. — Pyrazoline : 0 gr. 50 ;
phénacétine : 0 gr. 10 ; théine :
0 gr. 06 ; carbonate acide de sodium :
0 gr. 25 ; borate de soude : 0 gr. 06 ;
colorant inerte : traces.

Indications. — Grippe. Migraines.
Névralgies diverses. Rhumatismes.
Règles douloureuses. Algies den-
taires, etc.

Posologie. — 1 à 4 cachets par jour, de
préférence loin des repas, pris à sec ou
mieux dans un verre d'eau ou de ti-
sane ; n'a pas de goût désagréable.

Se vend en boîtes de 1 cachet et boîtes
de 6 cachets.

Prix réglementé de la boîte :

1 cachet : 1 franc. — 6 cachets : 5 fr. 50.

Laboratoire
de la CURATINE BRUNET

23, rue des Ecouffles — PARIS (IV^e)

CURATOXINE

Médication anti-infectieuse par voie buccale.
Présentation et posologie. — 1° *Granulé soluble* ; 2 cuillerées à dessert par jour. 2° *Cachets* : 2 par jour.
Formule. — *Urotolithine* (0,25 par cuillerée à dessert) en combinaison *Benzo-Salicylée-Sodique*. *Iode combiné* (0,01 par cuil. à dessert) *Extraits* et *Sels laxatifs* et *diurétiques Boldo*, extrait hépatique, *glycérophosphates*.
Action. — *Anti-toxique, Antiseptique, Emonctorial* « La Curatoxine élimine les toxines ».
Indications. — *Tous les états infectieux aigus ou chroniques.*
 Infection des voies biliaires, Ictères, Infections vésico-pyélo-rénales, Maladies infectieuses. Septicémies, Suppurations chroniques.
Rhumatisme gouteux. Arthritisme.

Laboratoire de Dermatologie de Paris
 114, rue du Temple — PARIS (III^e).
HOURQUET et VIENNE concessionnaires.

CURIDE ARSÉNIE

Composition. — Composition organique d'iode, d'arsenic et de...
Indications. — Les mêmes que celles du Curide...
Posologie. — XX gouttes correspondant à : 1 gramme d'iode...
Dose moyenne. — 40 à 60 gouttes par jour...
Modes d'emploi. — A prendre en 3 fois pendant les repas...
 temps. Repose une semaine par mois.

TOLRANCE ET INNOCUITE ASSOLUES
 114, rue du Temple, Paris III^e
 Laboratoire de Dermatologie de Paris
 H. HOURQUET et VIENNE

CURIODE

Composition. — Combinaison organique d'iode et d'un dérivé protéique d'origine animale.

Avantages. — Entièrement assimilable, plus efficace que les iodures alcalins et jamais aucun phénomène d'intolérance ou d'iodisme. — Elimination régulière.

Propriétés. — Le *Curiode* est :

- a) *Vaso-Dilatateur* (Artériosclérose, Hypertension, etc.).
- cb) *Stimulateur des organes lymphoïdes et des Séreuses* (Adénopathies, Gourme, Végétations adénoïdes, Goitre, Arthropathie).
-) *Donne de la fluidité au sang et aux sécrétions.* (Asthme, Emphysème, Toux spasmodique, Coqueluche).
- d) *Indispensable au traitement de la Syphilis.*

Indications :

1° *Affections cardio-vasculaires.* (Artériosclérose, Hypertension, Angine de poitrine, Péricardite).

2° *Affections respiratoires :* Asthme, Emphysème, Toux spasmodiques, Coqueluche, Laryngite chronique, Bronchites anciennes.

3° *Affections des organes lymphoïdes :* Adénopathies de la scrofule et de la Tuberculose. Gourme. Végétations adénoïdes. Goitre, Arthropathies, Hydarthroses.

4° *Syphilis et toutes ses complications.*

Posologie. — XX gouttes correspondent à : 1 gramme de KI ou à 4 centigr. d'iode métalloïdique. Doses moyennes : 20 à 40 gouttes par jour, à prendre en deux fois (aux repas).

Remarque. — Quand les doses atteignent LX gouttes, il est préférable de commencer par X gouttes à chaque repas (XX gouttes par jour) et d'augmenter d'une goutte par repas tous les jours jusqu'à XXX gouttes par repas. Repos une semaine par mois.

CURIODE ARSÉNIÉ

Composition. — Combinaison organique d'iode, d'arsenic et d'un dérivé protéique d'origine animale.

Indications. — Les mêmes que celles du *Curiode* et de l'arsenic. Recommandé chez les enfants et les adultes atteints d'*affections pré-tuberculeuses* et d'adénopathies simples ou trachéo-bronchiques.

Posologie. — XX gouttes correspondant à : 1 gramme d'iodure de potassium ; 5 milligr. d'acide arsénieux ; 5 centigr. de méthylarsénate de soude (arrhénal), 2 cuill. à soupe de sirop iodotannique.

Doses moyennes. — *Adultes*, XX à L gouttes par jour. *Enfants* : III à IIII gouttes par année d'âge.

Mode d'emploi. — A prendre en 2 fois pendant les repas. Commencer par des doses faibles et augmenter tous les jours d'une goutte par repas. Repos une semaine par mois.

TOLERANCE ET INNOCUITÉ ABSOLUES

Prix : 12 francs.

Echantillon gratuit à MM. les Docteurs

Laboratoires DORANTOWICZ
17 bis, avenue Parmentier — PARIS

CURIOSAN

Forme. — Liquide.

Composition. — Mercurerythrosine (Sel nouveau ayant fait l'objet d'une thèse soutenue à la Faculté de médecine de Paris, 6 juillet 1926).

Indications. — Affections des voies génito-urinaires, Métrites aiguës et chroniques.

Posologie. — S'emploie :

1° en attouchements.

2° en instillations intracervicales.

Laboratoires MARONNEAU-MOREL
156, rue des Fauvelles — COURBEVOIE
(Seine).

CUROGÈNE

Elixir antidouleur (forme liquide, seule rationnelle), à base de camphorate de pyramidon et de pyramidon.

Indications. — Sédation de la douleur : Migraines, névralgies, rages de dents, rhumatismes, sciatiques, dysménorrhée, grippe, etc...

Doses et modes d'emploi. — *Adultes* : 2 cuillerées à café ; par jour : 2 à 8 cuillerées à café.

Enfants au-dessus de 5 ans : 1 cuillerée à café.

Prix au public : 14 fr. ;

Le flacon d'essai : 3 francs.

Laboratoire du Curogène

Docteur J. GALIMARD, * * *
18, rue des Tribunes — VERSAILLES

CUROXYURE

Traitement efficace des oxyures.

Forme. — Pommade en tube muni d'une canule en os.

Composition. — Acide thymique, naphthaline; savon médicinal; extraits d'absinthe et de tanaïsie.

S'applique aussi bien aux enfants qu'aux grandes personnes, *sans aucun danger.*

Laboratoires B. E. A.

Ch. BEHA, Pharmacien de 1^{re} classe
BELFORT

CYANHERMINE

pour traitements antisyphilitiques

à base de Cyanure de mercure.

Ampoules pour injections intraveineuses.

Composition :

Cyanure de mercure (chimiquement pur)	0 gr. 01 mgr.
Arséniate de sodium	0 gr. 005 mill.
Sérum isotonique	2 cc.

Propriétés :

La Cyanhermine étant une solution à 1/200 en sérum isotonique réalise le maximum de tolérance. L'Arséniate de soude associé au mercure lutte contre l'anémie ou l'asthénie syphilitique.

Mode d'emploi :

Voie intraveineuse et posologie habituelle du Cyanure de mercure.

La boîte de 12 ampoules : 10 francs.

Laboratoires CAILLAUD

37, rue de la Fédération — PARIS (XV^e).

Tél. : Invalides 12-63.

CYTOBIASE**EXTRAIT OPOTHÉRAPIQUE****FOIES FRAIS DÉGRAISSÉS DE MORUE**

Composition. — Renferme sous un faible volume tous les éléments actifs des cellules hépatiques, **complètement dégraissées** de gadus morrhua (Ethers cholestériques, vitamines liposolubles, Acide morrhuique.) Sans goût désagréable. Digestion parfaite. Se prend en toutes saisons.

Formes pharmaceutiques :

Gouttes (XX gouttes représentant les éléments actifs de 2 verres d'huile de foie de morue). Le flacon 12 francs.

Ampoules, la boîte 14 fr.

Indications thérapeutiques :

Affections des voies respiratoires.

Affections du système osseux.

Affections lymphatiques.

Tous les cas d'amaigrissement et de déchéance.

Posologie :

Gouttes : *Enfants* jusqu'à 7 ans : VIII à X gouttes.

De 7 à 15 ans : XII à XX gouttes.

Adultes : XXV à XXX gouttes.

Prendre 2 fois par jour avant les repas dans une gorgée de liquide quelconque.

Ampoules de 2 cc. inject. intratrachéales : bacillose pulmonaire. Ampoules 1 cc. injections sous-cutanées : bacillose ganglionnaires et osseuses.

Laboratoires du CYTOBIASE

24, rue de Charenton — PARIS (XII^e)

Reg. Commerce Seine : 49-153.

CYTO-MANGANOL CORBIÈRE

Médication mangano-calcique et magnésio-arseniée.

Le CYTO-MANGANOL constitue la médication hypodermique la plus active dans les cas d'asthénie, les états de dénutrition, la convalescence des maladies infectieuses et les troubles endocriniens.

Indications. — Déminéralisation en général et en particulier : décalcification ; dénutrition ; asthénies ; surmenage ; amaigrissement ; adénopathies ; lymphatisme, tuberculose.

Mode d'emploi. — En injection intramusculaire au niveau de la région fessière supérieure, en plein muscle.

Dose. — Une ampoule de 5 centicubes tous les jours ou tous les deux jours pour les adultes ; une ampoule de 2 centicubes pour les enfants.

Présentation :

Cyto-manganol pour adultes.

Boîte de 12 ampoules de 5 cc,

Prix : 22 fr.

Cyto-manganol infantile.

Boîte de 12 ampoules de 2 cc.

Prix : 16 fr.

Laboratoires pharmaceutiques CORBIÈRE

27, rue Desrenaudes. — PARIS (XVII^e)

Téléphone : Carnot 78-11.

CYTO-SÉRUM CORBIÈRE

Composition :

Cacodylate de soude chimiquement pur. Trente centigr.

Sulfate de strychnine Un milligramme.

Sérum isotonisant chloruré Cinq centicub.

Mode d'emploi. — Une injection sous-cutanée ou intras-musculaire tous les jours ou tous les deux jours.

Action. — Multiplie les globules rouges, stimule l'activité cellulaire et accroît la résistance de l'organisme.

Indications. — Lymphatisme, Anémies, Tuberculose, Neurasthénie, Asthénie post-grippale, Convalescences.

Présentation. — Cyto-Sérum pour adultes, 12 ampoules de 5 centicubes.

Prix : 20 francs.

Cyto-Sérum infantile, 12 ampoules de 2 centicubes.

Prix : 14 francs.

Laboratoires pharmaceutiques CORBIÈRE

27, rue Desrenaudes — PARIS (XVII^e)

Tél. : Carnot 78-11.

DÉCLONAL

Diéthylchloracétamide.

Médicament hypnotique, ne contient ni brome, ni acide barbiturique.

Indications :

Insomnies causées par le surmenage, les soucis ou les états névropathiques légers.

Posologie et mode d'emploi :

Prendre au coucher, trois heures après le repas, deux cachets à 25 centigr. et encore un ou deux cachets au cours de la nuit si l'insomnie persiste.

Société Parisienne d'Expansion Chimique

« SPÉCIA »

86, rue Vieille-du-Temple — PARIS (III^e)

DECORPA**Mucilage spécial contre la faim.**

Mucilage pur, sans adjonction médicamenteuse, gonflant en milieu acide, indigestible, inassimilable, infermentescible ; « faux repas », remplissant l'estomac (après gonflement), illusionnant le tube digestif, assurant ses fonctions mécanique, sécrétoire et éliminatoire ; ne nourrissant pas.

Action. — Supprime la sensation de faim. — Maintient l'équilibre du tube digestif. — Evite la constipation des hypoalimentés. — Ne nourrit pas, mais rend tolérables les régimes de restriction alimentaire, même le jeûne complet.

Indications. — Adjuvant indispensable de toutes les cures de régime avec restriction alimentaire prescrites chez : *Obèses, Hypertendus, Pléthoriques, Urémiques, Uricémiques, Artério-Scléreux, Boulimiques, etc.*

Doses. — 2 à 3 cuillerées à café, 1 heure avant le repas (pour que le sujet se mette à table sans appétit), ou quand la faim se fait sentir.

Laboratoires NORGAN

Pierre ALEXANDRE, Pharmacien

41, rue de Rome — PARIS (VIII^e). Tél. : Lab. 08-00.

DELBIASE

Comprimés de sels halogénés de magnésium

Stimulant biologique général

par hyperminéralisation magnésienne.

Méthode cytophylactique du professeur Pierre Delbet.

Indications thérapeutiques particulières. — Asthénie et fatigue générale. Surmenage. Convalescence des maladies infectieuses. Dépression de certains malades devant être opérés.

Entérite chronique (désodorisation des selles), Constipation habituelle, Cholecystites, Angiocholites et toutes infections des voies biliaires. Tremblements séniles ou autres : Maladie de Parkinson, Sclérose en plaques, Contractures et Crampes.

Troubles cardiaques par hypervagotonie.

Affections de la peau, Prurits, Eczéma chronique, Psoriasis, Acné chronique, Verrues.

Lésions de type précancéreux et prophylaxie du cancer.

Mode d'emploi et doses. — De 2 à 4 comprimés par jour, selon qu'il s'agit d'obtenir une simple action stimulante, ou que l'on désire, au contraire, lutter énergiquement contre un état pathologique déjà institué, surtout s'il revêt un caractère un peu menaçant. Faire dissoudre les comprimés dans un demi-verre d'eau, à prendre immédiatement avant le petit déjeuner.**Laboratoire de PHARMACOLOGIE GENERALE**

8, rue Vivienne, PARIS.

DÉPURATIF KROMELINCK

Extraits stabilisés et stérilisés de Salsepareille rouge, Bardane, Réglisse, Sassafras, etc.

Indications. — Artériosclérose et toutes affections de l'appareil circulatoire. Affections du tube digestif productrices de toxines. Obésité.**Posologie.** — 3 cuillerées à soupe (pur ou dilué dans une eau légère) par jour, pendant 1 mois.

Le grand flacon pour une cure : 42 francs.

Le flacon : 9 francs.

**Salsepareille rouge iodurée
du Docteur Kromelinck.**

Recommandée pour le traitement des spécifiques.

Mêmes indications. — Même posologie.

Le flacon : 11 francs.

Laboratoires BELIERES19, rue Drouot — PARIS (IX^e).

DÉPURATIF-ROB LECHAUX

Aux sucres végétaux concentrés et KI.
Publicité uniquement médicale. Le Rob
Lechaux est prescrit par le médecin.

Indications. — *Cure de désintoxication générale.* Printemps et automne.

Action. — Immédiate. Augmentation de toutes les sécrétions des glandes externes et internes. Abaissement de la tension sanguine. Désintoxication.

Dose. — Une cuillerée à soupe le matin à jeun pendant 2 mois. Une autre cuillerée à soupe le soir si nécessaire.

Le flacon : 14 fr.

Dépôt général :

49, rue de Maubeuge — PARIS (IX^e)
Echantillons sur demande.

DÉPURIODEdu D^r Roger Weber.

Dépuratif diurétique, ioduré, sans sucre ni alcool.
Une cuillerée à soupe contient
0 gr. 25 d'iodure de potassium.

Formule. — Extraits de bardane stabilisée, de fumeterre, de patience, de salsepareille, de pensée sauvage, de guaco, de stigmates de maïs, de noyer stabilisé, à à 2 gr. Réglisse : 5 gr. Iodure de potassium 16 gr. 74. Benzoate de soude : 10 gr. Glycérine : 50 gr. Eau, q. s. pour 1 000 cmc.

Indications. — Furonculose, clous, anthrax, orgelets, éruptions, boutons, rougeurs, eczémas, impétigo, gourme, dartres, herpès, aphtes, scorbut, acné, psoriasis, urticaire, démangeaisons, dermatoses.

Arthritisme, uricémie, rhumatisme chronique, goutte, douleurs, névralgies, lumbago, sciatique, obésité.

Artériosclérose, athérome, hypertension, étourdissement, vertiges, mouches volantes, bourdonnements, céphalée, troubles cérébraux, pouls fort et tendu, signe de la temporale, crampes musculaires, refroidissement et engourdissement des extrémités, sensation de doigt mort, congestion, couperose, âge critique, scléroses, myocardite chronique, aortite, asthme cardiaque, angine de poitrine, bronchite chronique, emphysème, asthme, cirrhoses, ictère spécifique, néphrite intersti tielle, albuminurie spécifique, oligurie, myélites, tabès névrites, paralysies, infections et intoxications, spécificité, bacillose, lymphatisme, scrofule, adénites, mycoses, actinomycose, alcoolisme, tabagisme, saturnisme, grippe, goître, abcès, suppurations, etc.

Mode d'emploi et posologie. — 20 jours par mois, au milieu de chacun des deux principaux repas, dans un demi-verre d'eau.

Adultes (dose moyenne) : 1 cuillerée à soupe. Contre artériosclérose et hypertension 1 cuillerée à dessert.

Enfants : au-dessus de 5 ans (dose moyenne) : 1 cuillerée à café.

Prix du flacon : 18 francs.

Laboratoire du DÉPURIODE
61, rue de Seine — PARIS (VI^e).

Téléphone : Littré 47-76.

Angelini, Pharmacien.

DERMOFAGINE

Crème pommade, légèrement parfumée, en tube.
(Extr. de hêtre).

Propriétés. — Antiparasitaire, Antiseptique, Antiprurigineuse cicatrisante.

Indications. — Toutes les Dermatoses, principalement les Dermatoses sèches, Pityriasis du visage (dartres) ; du cuir chevelu (pellicules).

Eczémas secs, chroniques, hyperkératosiques.

Eczémas séborrhéiques (séborrhée concrète des vieillards (verruques plates séniles).

Impétigo, Herpès ; Tricophyties (herpès circinné).

Toutes affections croûteuses et pelliculaires du cuir chevelu.

Erythèmes, crevasses, Hémorroïdes.

Irritations de la peau, rougeurs, engelures, par rasoir, fards, intempéries.

La *Dermofagine* est une excellente crème de toilette.

Prix au public : 10 francs.

Donner en même temps à l'intérieur un dépuratif (chagogue et diurétique), le **Ralforyl** (granulé) à la dose de 4 ou 5 cuillerées à café par jour.

Prix au public : 12 francs.

Laboratoires de la DERMOFAGINE

15, pl. Godefroy-de-Bouillon — BOULOGNE-SUR-MER
(Pas-de-Calais).

DERMO-PLASTOL DUMESNIL

(Plastols Dumesnil.)

Forme avec le *Zébo-Plastol* et le *Crémo-Plastol* le groupe des Plastols Dumesnil, pâtes poreuses composées, très homogènes et destinées à être appliquées sur la peau, à la manière des pommades, dans toutes les dermatoses et dont le type est l'eczéma sous toutes ses formes.

Propriétés. — Le Dermo-Plastol est la préparation qui convient au plus grand nombre de cas ; il calme immédiatement les démangeaisons et assure la réparation intégrale des tissus malades.

Indications. — Les *Plastols* peuvent être appliqués sur toutes les parties du corps ou des membres ; eczémas de la vulve ou du rectum, psoriasis, parakératoses psoriasiformes de Brocq, eczémas séborrhéiques de Unna, prurits avec lichénification et eczématisation, pityriasis, impétigo, prurigo, etc.

Laboratoires DUMESNIL

10, rue du Plâtre — PARIS

DERMO-STALYS

du Docteur Wagon
(Pommade renfermant du Bactériophage).

But et principes :

Application pratique aux affections cutanées des propriétés d'un Bactériophage antistaphylococcique multivalent.

Composition :

Filtrat bactériophage antistaphylococcique	100 cc.
Orthoquinoléine sulfonate de potasse.....	0 gr. 25
Excipient. Q. S. pour.....	1 kg.

Indications :

Toutes *Staphylococcies cutanées*. Furoncles, Anthrax, Acné, Sycosis, Impétigo, et affections ou lésions aggravées par le *Staphylocoque* : Eczémas suintants, Intertrigo, Pyodermites, Ulcères, Plaies suppurées atones. Otites externes, Crevasses, Fissures anales. Emploi sans danger.

Contre-indications. — Néant.

Mode d'emploi :

Pour Furoncles, Anthrax, Pyodermites, Plaies, étaler une mince couche sur la zone malade, enflammée, suintante ou purulente ; compresse stérile, bande ou bandelettes agglutinatives.

Sur la face (Acné, Sycosis), appliquer une mince couche matin et soir avec léger massage, sans pansement.

Eviter l'emploi concomitant de tout antiseptique.

Résultats :

Disparition des phénomènes inflammatoires en 2-4 jours

Remarques :

a) Pour l'acné et le sycosis, faire suivre les premières applications d'un traitement d'entretien durant plusieurs jours en utilisant la pommade à la manière d'une crème de beauté.

b) Pour les vastes placards eczémateux, tâter la susceptibilité des malades en n'appliquant au début le produit que sur une surface de la dimension d'une pièce de 2 francs et augmenter ensuite progressivement.

Prix : Tube de 25 grammes : 15 francs.

Echantillons et littérature sur demande :

SOCIÉTÉ DES PRODUITS STALYS

Laboratoire SIDEPAL

64, rue La Boétie — PARIS.

Téléph. : Elysées 98-82.

DÉSENSIBILYSINE

Traitement de l'asthme et de l'emphysème (méthode du D^r Paul Cantonnet).

Traitement principal d'attaque :

1^o Soluté de polypeptone iodée et de chlorure de calcium jaborandique injectable.

La boîte d'ampoules : 40 francs.

Traitements adjuvants et de maintien :

Pulvérisations huileuses (aérol, trachéol).

Aérol : Le flacon avec pulvérisateur : 60 francs.

Le flacon de rechange : 25 francs.

Trachéol : Le flacon : 20 francs.

2^o Pilules de Pilochlorine.

Pilochlorine : Le flacon : 25 francs.

Traitement forme bronchitique :

Stock-vaccin bronchitique Beauvy-Cantonnet.

La boîte : 40 francs.

Laboratoires BÉLIERES

19, rue Drouot — PARIS (IX^e).

DESITIN

Préparation à base de chlore et d'huile de foie de morue.
Nouvelle formule désodorisée.

Indications. — Acné, Dartres, Décubitus, Eczéma, Fistules, Hémorroïdes, Herpès, Inflammations, Intertrigo, Prurit, Séborrhée, Soins de la face, Sudation, Transplantation, Transpiration, Ulcus Cruris, Membres gelés, Engelures, Brûlures (aussi du soleil et des glaciers) etc. *Traitement de toutes les plaies.*

Pommade : 1/2 tube (25 gr.), 10 francs.

1/1 tube (65 gr.), 16 francs.

Poudre : Assèchement des plaies et emploi général en dermatologie, en pédiatrie et dans la vie sportive.

Boîte poudreuse (100 gr) : 12 francs.

Suppositoires. — Spécifique contre les hémorroïdes.

Boîte de 10 : 18 francs.

Ovules : Pour affections des annexes. Pertes blanches.

Boîte de 6 : 18 francs.

Grosses boîtes pour cliniques à des prix très réduits.

Représentants dépositaires

© **Établissements MERMINOD et C^o**

49, rue de Paradis. — PARIS (X^e).

Tél. : Provence 30-32.

DÉTERGINE

du Docteur BOURDEAU

(pommade aux peroxydes, persulfate de soude, gaïacol, terpinol).

TRAITEMENT des PLAIES

Plaies en général.

Plaies post-opératoires : appendicite à chaud, cystostomie, ostéomyélite, fistule, mastoïdectomie.

Déterge rapidement les plaies les plus infectées, c'est là son originalité.

Convient également dans l'eczéma consécutif aux plaies post-opératoires.

Nombreuses références médicales et chirurgicales.

Laboratoire du Docteur BOURDEAU
PARTHENAY (Deux-Sèvres)

DIABÉTIFUGE

Spécialité synthétique antidiabétique à base de bioxyde de manganèse, de bicarbonate de soude, de chlorhydro-méthylarsinate de lithine, d'antipyrine, de nitrate d'urane et de santonine.

Médication complémentaire
de l'Insuline.

Doses. — Un cachet, le matin et l'après-midi, avec un demi-verre d'eau minérale, Pougues de préférence. Continuer pendant 10 jours : diminuer, s'il y a lieu, après analyse du sucre ; cesser au bout de 20 jours. Repos de 20 jours et reprendre.

Prix au public : 25 francs.

Laboratoire des Produits SCIENTIA
Dr E. PERRAUDIN, pharmacien
21, rue Chaptal — PARIS.

DIABÉTULINE

Traitement du diabète par l'Huile de Gabian. (Pétrole chimiquement pur).
(Aucune contre-indication formelle.)

Forme. — Cachets.

Formule. — Huile de Gabian, 0 gr. 25 ;
Levurine, 0 gr. 50 ; Eucalyptus pulvérisé,
1 gr. ; Poudre inerte, 0 gr. 25. Pour un
cachet.

Indications. — Diabète sous toutes ses
formes.

Mode d'emploi. — 2 à 4 cachets par jour,
pris au milieu des repas.

Prix. — La boîte de 30 cachets : 18 francs
(exempt d'impôt).

Echantillons et littérature :

Laboratoires V. CHARRET-TOMASI
SAINT-JUST-SUR-LOIRE (Loire)

DIADERMINE

Excipient pour pommade.

Définition. — La Diadermine est un savon mou à
la glycérine, sans odeur, inaltérable, absolument
neutre, soluble dans l'eau et les sérums et péné-
trant très rapidement l'épiderme.

Indications. — Remplace la vaseline, l'axonge et
la lanoline dans la préparation des pommades
médicamenteuses, *éteint le mercure*. *Touchers*, ne
graisse pas et n'abîme pas les gants.

Massages, Soins de la peau, Brûlures, Engelures,
Gerçures du sein. Préviend et guérit l'érythème
fessier du nouveau-né.

Prix de vente au public : Pot : 6 fr. 50 ; Tube : 4 fr. 75.

Conditions spéciales au Corps Médical.

BONETTI Frères

12, rue Vavin — PARIS (VI^e)

DIALACETINE CIBA

Sédatif, Antipyrétique, Analgésique.

Diallylmalonylurée, plus éther allylique du paracétaminophénol. Action sédatif, analgésique et antipyrétique permettant d'instituer une thérapeutique efficace et sûre dans l'ensemble des cas où l'irritabilité nerveuse compte parmi les symptômes dominants.

Indications. — Agitation et délire au cours des maladies aiguës. Epilepsie, Hystérie, Névroses diverses, Angine de poitrine, Névralgies, Lumbago, Insomnie des tuberculeux.

Doses. — Dose sédatif : 1 à 3 comprimés par 24 heures par 1/2 ou 1 comprimé, avec intervalle de 2 à 5 heures. Dose hypnotique et analgésique, 1/2 à 2 comprimés au maximum.

Le tube de 15 comprimés : 13 francs.

Laboratoires CIBA, O. ROLLAND
109-113, Bd de la Part-Dieu — LYON

DIAL CIBA

Hypnotique antinerveux.

Diallylmalonylurée. Hypnotique actif et rapidement éliminé, d'où réveil normal, non suivi d'hébétéude. Procure un sommeil calme et réparateur et, à dose modérée, n'a jamais d'action nocive, son usage étant même prolongé.

Indications. — Insomnie nerveuse en général et chez les agités, les émotifs, les surmenés. Etats démentiels.

Trois formes : Comprimés, Gouttes et Ampoules (Dial soluble).

Doses. — 1 ou 2 comprimés au coucher pour les insomnies du soir, au réveil pour celles du cours de la nuit. *Adultes* : 1 à 2 comprimés, XXX à LX gouttes, 1 ou 2 ampoules.

Prix : le tube de 12 comprimés, 8 fr. — Le flacon Dial Soluble, 11 francs. — La boîte de 5 ampoules, 10 francs.

Laboratoires CIBA, O. ROLLAND
109-113, Bd de la Part-Dieu — LYON

DIALYL

Dissolvant urique.

Médicament-type de l'arthritique et du rhumatisme.

Indications. — Diathèse urique, Rhumatismes, Goutte, Sciatique, Névralgies, Migraines, Lumbago, Gravelle, Calculs, Coliques néphrétiques et hépatiques, Dermatoses, Surmenage physique ou intellectuel.

Forme. — Granulé effervescent.

Posologie. — Deux cuillerées à café par jour, chaque cuillerée dans un peu d'eau, entre les principaux repas. — Dans les crises aiguës, 4 à 6 cuillerées à café par jour.

Prix au public : 12 fr. le flacon.

Laboratoire ALPHONSE BRUNOT

16, rue de Boulainvilliers — PARIS

Téléphone : Auteuil 20-21.

DIASANA**Sucre pour Diabétiques**

Obtenu par la polymérisation
de la saccharose.

Ne contient ni saccharine, ni autre produit
de synthèse.

Ses dérivés: CHOCOLAT et CONFITURE.

Mode d'action :

Très nutritif (92 p. 100 d'hydrocarbones).
Goût délicieux, bien toléré.

Indications :

Le Diabète et ses manifestations.

Mode d'emploi :

Doses variables selon les cas, en moyenne
de 20 à 60 grammes par jour.

Formes :

Sucre : Boîtes de 500 grammes (22 fr.).
— 250 grammes (12 fr. 50).
— 50 grammes (5 fr.).

Chocolat : Tablettes ordinaires et à la noi-
sette (8 fr.) ; Napolitains (8 fr. 75).

Confiture : Orange, prune, abricot.
Pots de 450 grammes (18 fr.).

Laboratoire DIASANA

61, rue Vandamme — PARIS (XIV^e).

Téléph. : Ségur 64-24.

DIASCLÉROL

Composition. — Association Sédobenzyl (C² H⁹ CH³ SO² K) (antispasmodique, hypotenseur), hydrate de pipérazine, salicylate de lithine et hexaméthylène tétramine en milieu citraté.

Indications. — Diathèse urique, Hypertension, Artério-sclérose, Arthritisme, Goutte, Gravelle, Rhumatisme, Coliques hépatiques et néphrétiques, Obésité, Diabète.

Dose et mode d'emploi. — Granulé effervescent, 3 à 6 cuil. à café par jour, dans un peu d'eau, quelques minutes avant les repas.

Le **DIASCLÉROL** n'étant pas toxique, son emploi peut être prolongé.

LABORATOIRE ODILIA

E. LACOMBE, pharmacien

42, rue du Mont-Cenis — PARIS (XVIII^e)

Mode d'emploi :

Doses variables selon les cas, en moyenne de 20 à 60 grammes par jour.

Formes :

Sucre : Boîtes de 500 grammes (52 fr.).

— 250 grammes (27 fr. 50).

— 50 grammes (5 fr.).

Chocolat : Tablettes ordinaires et à la menthe (8 fr.) ; Napolitains (8 fr. 75).

Confiture : Orange, prune, abricot.

Pots de 450 grammes (18 fr.).

LABORATOIRE DIASANA

61, rue Vandamme — PARIS (XIV^e)

Téléph. : Ségur 64-24

DIASES PROGIL

Composition. — Farines fraîches diastasées de céréales et de légumineuses renfermant toutes leurs vitamines.

Propriétés. — Elles réduisent au minimum le volume alimentaire à absorber. Grâce à une pré-digestion s'opérant pendant la cuisson, elles permettent l'obtention de bouillies très concentrées possédant une agréable fluidité.

Sans aucun surmenage des organes digestifs, elles assurent une suralimentation rationnelle.

Indications. — Nourrissons (particulièrement au moment difficile du sevrage), Enfants, Malades, Convalescents, Vieillards. Tous les malades à régime : Cardiaques brightiques, Rhumatisants, Dyspeptiques, Tuberculeux, Cachectiques.

Mode d'emploi. — Délayer parfaitement et à froid 3 cuillerées à soupe (soit 50 grammes environ) de Diase dans environ 10 à 15 cuillerées à soupe d'eau, de lait, de bouillon de légumes ou de viande. Chauffer à *feu très doux*, en remuant ; la préparation s'épaissit d'abord, puis s'éclaircit. Elle est prête alors à recevoir tous les condiments (sel, beurre, épices) qu'on désire lui ajouter.

Nomenclature.

DIASE CACAO : Déjeuners et goûters pour adultes et enfants. La boîte de 1/3 de kilo : 8 fr. ; de 1 kilo : 22 fr.

DIASE CÉRÉALE sans sucre : Bouillies très fluides pour bébés au biberon, enfants et adultes délicats. La boîte de 1/3 de kilo : 7 fr. 50 ; de 1 kilo : 20 fr.

DIASE CÉRÉALE sucrée : Diase complète aromatisée, recommandée pour les enfants en bas âge. La boîte de 1/3 de kilo : 7 fr. 50 ; de 1 kilo : 20 fr.

DIASE LÉGUMINEUSE : Potages excellents instantanés. La boîte de 1/3 de kilo : 7 fr. 50 ; de 1 kilo : 20 fr.

Laboratoires PROGIL

6, boulevard de Strasbourg — PARIS (X^e)

DIASTOGÈNE DEHAUSSY

Reconstituant intensif.

Composition.*Arsines*, stimulant de la nutrition.*Nucléine manganésifère*, catalyseur nutritif excitant des centres hématopoïétiques.*Kola fraîche stabilisée*, toni-cardiaque, éliminateur des toxines et des déchets de la nutrition.**Indications.**

Chaque fois qu'il faut stimuler un organisme affaibli, une nutrition ralentie.

Formes.*Diastringène Elixir* (légèrement alcoolisé)
Adultes : 2 verres à liqueur par jour, pur ou dans un peu d'eau.*Diastringène granulé*. — *Adultes* : 4 à 5 cuillerées à café, 10 ans, 2 ; 5 ans, 1.*Diastringène comprimés*. — Le Reconstituant des Diabétiques : 6 par jour.*Diastringène F. cachets*. — Poudre de Fenugrec, associée au complexe diastringène, 2 à 3 cachets par jour.**Laboratoires DEHAUSSY**

66, rue Nationale — LILLE

DIASTO-PEPSINE RICHEPIN

Pilules et Elixir (très agréable).

L'activité des ferments digestifs : *Pepsine, Pancréatine* et *Diastase* dépend de la façon dont ils ont été recueillis et préparés. Aussitôt isolés par les procédés décrits ailleurs à basse température, ils sont incorporés aux excipients spéciaux, pilule ou élixir (très agréable). Leur puissance active est ainsi bien supérieure aux agents habituels du commerce.

La digestion stomacale et intestinale est donc complète : viandes, graisse, légumes, féculents, etc. L'assimilation est totale : c'est le repos du foie, du pancréas et de tous les organes digestifs souvent déficients, surtout avec l'âge et la fatigue.

Doses. — 2 ou 3 pilules après les repas ou 1 verre à liqueur d'élixir. Pour les enfants, faire fondre 1 pilule dans du lait ou 1 cuillerée à café d'élixir dans de l'eau sucrée.

Laboratoire du Docteur TISSOT

34, boulevard de Clichy — PARIS.

DIATHERMIE

A. — Diathermie médicale.

- 1° Troubles de la circulation artérielle et veineuse ;
- 2° Douleurs thoraciques d'origine pleurale, et Douleurs abdominales : gastralgies, entéro-colite, épiploïtes et périspécrites, séquelles douloureuses post-opératoires, affections douloureuses du foie, de la vésicule biliaire, des organes génitaux ;
- 3° Rhumatismes chroniques, arthralgies et myalgies ;
- 4° Névralgies et névrites ;
- 5° Trophicité des tissus ; paralysies, poliomyélite.

B. — Diathermie chirurgicale.

Diathermo-coagulation.

Utilisée pour la destruction de nombreuses lésions, en dermatologie, en gynécologie, en oto-rhino-laryngologie, en ophtalmie ainsi qu'en chirurgie générale.

Vente et location de tous appareils et accessoires à :

La Verrerie Scientifique,

12, avenue du Maine — PARIS (XV^e).

Tél. : Littré 94-62 et Littré 01-63.

DICALIODE

Complexe colloïdal d'iode.

Médicament de choix pour l'administration de doses massives d'*iode libre*.

Composition et forme. — Suspension aqueuse titrant 4 p. 100 d'iode total dont 3 p. 100 d'*iode libre, métallique, en petits grains*.

Avantages. — Beaucoup plus rapidement qu'avec la teinture d'iode, on peut arriver à des doses importantes d'*iode libre* (0,50 à 1 gr. par jour). On institue pour cela une posologie par progression arithmétique.

Mode d'emploi. — Prescrire toujours le dicaliode en cc. (une mesure graduée accompagnée chaque flacon) et dans du lait froid (de préférence avant les repas).

Indications. — *Dicaliode à petites doses* : 1 à 2 cc. par jour, Goitre. *Enfants* : perte d'appétit, ganglions, grosses amygdales, rachitisme.

Dicaliode à doses moyennes : 2 à 5 cc. par jour. Affections du cœur et des vaisseaux.

Hypertension de l'appareil respiratoire (bronchite chronique, asthme, emphyseme, coqueluche, tuberculose). *Affections de la peau* : eczéma, psoriasis.

Dicaliode à hautes doses : 10 à 30 cc. par jour. Tuberculoses localisées, adénites, ostéites, iritis, rhumatisme chronique, mycoses, septicémies, syphilis tertiaire.

Laboratoires MAYOLY-SPINDLER

1, place Victor-Hugo — PARIS (XVI^e).

A Bruxelles : **LE MARINEL**, pharmacien
273, rue Victor-Raüter.

DIDIAL CIBA

Hypnotique analgésique.

Diallylmalonylurée et diallylmalonylurate d'éthylmorphine, chaque comprimé étant formé de 0 gr. 075 de Dial pur, plus 0 gr. 025 de diallylmalonylurate. Pouvoir narcotique plus prononcé que le Dial, et action nettement analgésique, d'où indication toutes les fois que l'insomnie est sous la dépendance de la douleur.

Indications. — Toutes les insomnies relevant de la douleur : névralgies, traumatismes, tabes, cancers, etc. Agitation maniaque, excitation psychique. Calmant pré et post-anesthésique.

Doses. — 1 à 3 comprimés à 0 gr. 10 par jour, à prendre le soir dans les cas d'insomnie due à la douleur ; par doses réfractées, aux repas dans les autres cas.

Le tube de 12 comprimés : 14 francs.

Laboratoires GIBA, O. ROLLAND
109, à 113, boulevard de la Part-Dieu — LYON

DIENOL

Indications. — Broncho-pneumonie, Infections septicémiques. Toutes septicémies (grippe, pneumonie, broncho-pneumonie) et tous états toxico-infectieux médicaux et chirurgicaux.

Composition. — Métaux colloïdaux, Fe Mn, obtenus par électrolyse.

Forme. — Ampoules isotoniques de 10 cc. en boîtes de 6 ampoules.

Mode d'emploi. — *Adultes* : Une ampoule toutes les 12 heures, en injection hypodermique (indolente) ou intraveineuse.

Très jeunes enfants. — Une demi-ampoule de 10 cc. par jour (soit 5 cc.). Ne pas utiliser le reste. On peut aussi employer la voie rectale : le contenu d'une ampoule de 10 cc. additionné d'une quantité égale d'eau tiède est administré par voie rectale deux fois par jour. Mais l'injection hypodermique reste, cependant, le moyen le plus rapide et le plus sûr.

Prix de la boîte de 6 ampoules : 14 francs.

J. DERRUNEAUX

Pharmacien de 1^{re} classe
18, rue de Beaune, et 31, rue de Verneuil
PARIS (VII^e)

DIGALÈNE « ROCHE »

Digitale injectable.

Tous les principes actifs de la macération de feuilles fraîches de digitale solubilisés et injectables.

Posologie et mode d'emploi :

Ampoules, Solution, Comprimés.

1 cc. = XXX gouttes = 2 comprimés.

Doses très faibles ou d'entretien cardio-tonique :

Adultes : XX gouttes. — Enfants : I à X gouttes (voies buccale ou rectale).

Doses faibles ou sédatives :

Adultes : XXX ou LX gouttes (voies buccale ou rectale) ; 2 à 4 comprimés (voie buccale) ; 1 à 2 cc. (voie intramusculaire indolore). — Enfants : V à XV gouttes, selon l'âge.

Doses fortes ou antiasthéniques :

Adultes : XC à CLXXX gouttes (voies buccale ou rectale) ; 3 à 6 cc. (voies intramusculaire ou *endoveineuse*). — Enfants : V à XX gouttes et même 1 à 2 cc. (*cas désespérés*).**Propriétés thérapeutiques.** — Action très rapide, tolérance parfaite, pas d'accumulation.**Indications Thérapeutiques.** — Chaque fois que le cœur faiblit.**Produits****F. HOFMANN-LA ROCHE & C^{ie}**
21, Place des Vosges — PARIS (III^e)

DIGESTIF HARVEY

Composition :

Benzonaphitol	50 centigr.
Carbonate de chaux.....	25 —
Salicylate de bismuth	25 —
Hydrate de magnésie.....	50 —
Pepsine extractive	10 —
Maltine.....	05 —
Sucre anisé	6 grammes.

Propriétés thérapeutiques. — Régulateur de l'acidité gastrique et des fonctions digestives.

Formes. — Granulé d'un goût agréable, pouvant être croqué.

Indications. — Dyspepsies, Gastralgies, Gastrites, hyperchlorhydrie, fermentations acides, Entérites.

Posologie. — Une cuillerée à café dans un quart de verre d'eau, après chaque repas. Avant d'absorber le granulé, le laisser pendant vingt minutes en contact avec l'eau.

Prix au public : 9 francs la boîte.

Laboratoire MALMANCHE

Pharmacien. Docteur ès sciences,

101, avenue de Paris.

RUEIL-MALMAISON (Seine-et-Oise).

DIGESTONIC

Composition. — Citrate de soude, Phosphate de Bismuth, Fluorure d'Ammonium, Macération hydroglycérique de sedum telephum et de gonolobus condurango.

Forme. — Elixir.

Propriétés thérapeutiques. — Action sédative s'exerçant sur les terminaisons nerveuses de la muqueuse gastrique. Calme le spasme, Action anti-émétique. Pouvoir antiseptique s'opposant aux fermentations. Supprime la constipation.

Indications. — Dyspepsies hypersthéniques, hyperchlorhydrie, spasme du pylore, irritations gastriques douloureuses, motrices et sécrétoires, vomissements du début de l'ulcus, fermentations gastriques par stase, constipation.

Doses et mode d'emploi. — 1 à 2 cuillerées à soupe dans un peu d'eau ou de tisane. Répéter la dose jusqu'à cessation de la douleur. Adjonction d'un régime le cas échéant.

Prix : 17 fr. le flacon de 250 cc. environ.

Laboratoire des Produits Scientia,

21, rue Chaptal — PARIS (IX^e).

DIGIBAÏNE

Complexe tonocardiaque.

Association digitaline-ouabaïne.

Présentation et posologie. — 1° *Voie buccale.* Solution glycéro-alcoolique titrée de telle sorte que XV gouttes = 1/10 millig. : Digitaline crist. pure + 2/10 millig. ouabaïne crist. pure.

Doses faibles (cures prolongées d'entretien) : X à XV gouttes par jour.

Doses moyennes ; XXX gouttes par jour en 2 fois (pendant 6 à 7 jours).

Doses fortes : XL à L gouttes par jour en 3 fois (pendant 4 ou 5 jours).

2° *Voie intraveineuse* (méthode exceptionnelle). Ampoules titrées à XV gouttes de solution par cc. (1 cc. par injection et par jour pendant 6 à 7 jours.)

Indications. — En général toutes celles des préparations digitaliques. Action plus sûre, plus rapide et plus durable. Tolérance parfaite. Agit là où tous les autres tonocardiaques ont échoué.

Remarques importantes. — La Digibaïne est la première association digitaline-ouabaïne préconisée en thérapeutique cardiaque (MM. Ch. Laubry, D. Routier et R. Giroux, C. R. Soc. méd. hôpitaux de Paris ; 26 janvier 1923).

La Digibaïne est préparée *uniquement* par les Laboratoires Deglaude.

Laboratoires DEGLAUDE

Médicaments cardiaques spécialisés.

(Cardibaïne,

Spasmosédine, Théoxanthine, etc.)

6, rue d'Assas — PARIS (VI^e).

Tél. : Littre 31-85.

Belgique : *Agent général* : L. Prunières,
19, rue Louis-Hap — BRUXELLES

DIGIFOLINE CIBA

Préparation digitalique totale contenant, sous une forme optima, l'ensemble des glucosides cardio-actifs de la feuille de digitale. *Stable, d'action constante, toujours bien tolérée, rigoureusement dosée.*

Indications. — Celles de la digitaline et de la digitale, par voie buccale, hypodermique et intraveineuse. Plus spécialement lorsque le foie est gros (ampoules) et lorsqu'il y a lieu de stimuler la diurèse.

Posologie. — Celle de la poudre de feuille de digitale, à laquelle elle correspond poids pour poids.

Formes pharmaceutiques. — Comprimés de 10 cgr. — 10 cgr. poudre de feuilles. — Ampoules de 1cm³. — 10 cgr. poudre de feuille.

Le tube de 25 comprimés : 14 francs.
La boîte de 5 ampoules : 15 francs.

Laboratoires CIBA, G. ROLLAND

109 à 112, boulevard de la Part-Dieu — LYON

DIGIMIALBAÏNE**Composition :**

Cent gouttes contiennent :

1/3 de mmgr. de digitaline Mialhe ;

2/3 de mmgr. d'ouabaïne Mialhe.

Posologie :

Cardiotonique. — X à XV gouttes par 24 heures.

Sédatif. — XXX gouttes, 2 fois par 24 heures pendant 7 jours.

Antisystolique. — XL à L gouttes, 2 fois par 24 heures, pendant 5 jours.

Laboratoire du Dr MIALHE

8, rue Favart — PARIS.

DIGITALINE CRISTALLISÉE MIALHE-PETIT

La plus fidèle
de toutes les préparations de digitale.

Titrage chimique rigoureux.

1 cc. = 50 gouttes = 0,001 digitaline cristallisée.

Effets thérapeutiques toujours identiques à eux-mêmes.

Effets physiologiques constants et contrôlés.

(Employée dans les hôpitaux depuis 1889).

Dose. — Cardiotonique : III à IV gouttes par jour. — Sédatif : V à X gouttes. — Anti-asystolique jusqu'à L gouttes dans les 24 heures.

Laboratoire du Docteur MIALHE

8, rue Favart — PARIS

DIGITALINE INVAR

Produit soumis au contrôle physiologique le plus rigoureux ; donne les plus sûres garanties de pureté chimique et d'activité constante.

Action. — Toni-cardiaque, régularise et stimule les contractions cardiaques, diurétique cardio-vasculaire.

Indications. — Insuffisance aortique, rétrécissement mitral, affections pulmonaires, œdème, hydropisie.

Formes. — Ampoules de 1 cc. au 1/10^e de milligr., boîtes de 6 et 12. Granules roses au 1/10^e de milligr. flacons de 50. Solution au 1/1000^e, flacons de 10 cc. et 5 cc.

Le demi-flacon }
L'étui de 50 granules . . } Prix au public . . 11 fr.
La boîte de 6 ampoules }

Pharmacie Centrale de France

21, rue des Nonnains-d'Hyères — PARIS (IV^e)

DIGITALINE NATIVELLE

Prix Orfila (1872) — Prix Desportes (1904).
Décernés par l'Académie de Médecine de Paris.

La Digitaline Nativelle agit plus sûrement que toutes les autres préparations de Digitale. Elle est employée dans tous les Hôpitaux de Paris.

Indications. — 1° Asystolie; 2° Insuffisance cardiaque; 3° Troubles du rythme cardiaque, etc.

Formes. — *Granules* au 1/10 de mgr. — *Solution* au 1/1000. — *Ampoules* au 1/4 de mgr. pour injection intramusculaire.

Ampoules au 1/5 de mgr. pour injection intraveineuse.

Spécifier sur les ordonnances : Granules, Solution ou Ampoules **Nativelle**.

Laboratoire NATIVELLE

27, rue de la Procession — PARIS (XV^e).

DIORADIN

Combinaison radio-active. — Médication antibacillaire.

Composition. — Sels d'iode, camphre mentholé, terpènes et Bromure de Radium.

Présentation. — Ampoules de 1 cc., 12 ampoules.

Propriétés. — Bactéricide, exaltant la phagocytose.

Indications. — Tuberculose. Tous états infectieux.

Mode d'emploi et doses. — En injections intramusculaires ou sous-cutanées, région supérieure du bras et de préférence dans la région musculaire des fesses. — On injectera aux adultes une ampoule de 1cc. et aux enfants au-dessous de 10 ans 1/2 ampoule de 1/2 cc. 30 injections quotidiennes consécutives; continuer jusqu'à la 40^e, avec une injection tous les deux jours. On peut recommencer une seconde série après un intervalle de 15 jours à 3 semaines.

La boîte de 12 ampoules : 22 francs.

Laboratoires GAILLAUD

37, rue de la Fédération — PARIS (XV^e)

Téléphone : Invalides 12-63

DIOSÉINE PRUNIER

Comprimés Fluo-Nitrités renfermant les Glycérophosphate et Formiate Sodiques associés à la Caféine.

Mode de présentation. — Présentée sous forme de pastilles comprimées pesant chacune 0 gr. 25.

Mode d'action. — La « Dioséine Prunier » diminue la tension artérielle et régularise la circulation du sang.

Indications. — Artériosclérose, Dilatations veineuses, Ménstruations difficiles, Troubles de la ménopause.

Posologie. — 2 à 4 comprimés par jour, à prendre en deux fois, matin et soir, en les accompagnant d'une gorgée de liquide.

Dépôtaires généraux :

CHASSAING, LE COQ et C^{ie}

(Anc. Maison Chassaing-Prunier)

1, quai Aulaguier — ASNIERES (Seine)

DIOSÉINE

Composition : radio-actifs... Médication anti-...
 Composition : — Sels d'Iode, principe médicamenteux...
 Présentation : — Ampoules de 1 cc. 12 ampoules...
 Indications : — Tuberculose, tous états infectieux...
 Mode d'emploi et dosage : — En injections intra-...
 Indications : — En injections intra-...
 Mode d'emploi et dosage : — On injecte aux adultes une...
 ampoule de 10 cc. et aux enfants au-dessous de...
 10 ans 1/2 ampoule de 1/2 cc. 20 injections quoti-...
 diennes consécutives ; continuer jusqu'à la 10^e...
 avec une injection tous les deux jours. On peut...
 recommencer une seconde série après un inter-...
 valle de 15 jours à 3 semaines...
 Laboratoire CASSELLA...
 37, rue de la Fédération — PARIS (XV)
 Téléphone : Javaliers 13-63

DISMINE FAVROT

(Capsules)

Composition. — Capsules renfermant la totalité des principes actifs, glucosides et alcaloïdes retirés par un procédé spécial du BUCHU (*Barosma betulina*) et 0,05 de Salicylate de Phényle.

Propriétés et indications thérapeutiques. — *Antiseptique, décongestif, sédatif, diurétique.*

Indiquée dans toutes les affections pyogènes et douloureuses de l'appareil urinaire : Uréthrites, Prostatites, Cystites, Pyélites, Pyélo-néphrites, Coliques néphrétiques.

La Dismine Favrot n'irrite ni l'intestin, ni les reins et ne cause pas d'éruption.

Mode d'emploi. — Prendre dans un peu d'eau, sauf indication du médecin, 3 capsules le matin, 3 au déjeuner, 3 au coucher.

La Dismine Favrot a été expérimentée avec succès dans les hôpitaux.

Littérature et échantillons

Laboratoires Docteur H. FERRÉ

Docteur en médecine

Pharmacien de 1^{re} classe

Membre de la Société de Médecine de Paris

6, rue Dombasle — PARIS (XV^e)

DIURÉGINE

Action. — Diurétique puissant et anti-albuminurique.

Forme. — Cachets.

Formule. — Théobromine, 0 gr. 50 ; phosphate de soude, 0 gr. 25 ; acide gallique, 0 gr. 15 ; bleu de méthylène, 0 gr. 05. pour un cachet.

Indications. — Toutes les albuminuries et affections rénales. Rétention d'urine et urémie.

Mode d'emploi. — 2 ou 3 cachets par jour.

Prix. — La boîte de 30 cachets : 18 francs (exempt d'impôt).

Echantillons et littérature :

Laboratoires V. CHARRET-TOMASI
SAINT-JUST-SUR-LOIRE (Loire)

DIURÈNE

(Extrait total d'Adonis Vernalis).

Formes. — Liquide. Pilules.

Propriétés thérapeutiques. — Tonique, cardiaque et diurétique. Adjuvant inoffensif de la digitale, agit rapidement sans accumulation et sans augmenter la tension artérielle.

Contient tous les principes actifs de l'Adonis.

Indications. — Indiqué dans tous les cas d'Arythmie, d'Asystolie, d'Œdème, dans toutes les Affections du foie, Néphrites, Artério-Sclérose.

Posologie. — 2 à 6 cuill. à café ou 4 à 12 pilules par 24 heures.

Prix de vente au public :

Liquide : 15 francs ; pilules : 12 francs.

Laboratoires CARTERET

15, rue d'Argenteuil — PARIS.

DIUROCALCINE GROS

Composition. — Combinaison stable Calcium-Théobromine.

Indication. — Diurétique cardio-rénal.

Forme. — Comprimés dosés à 0 gr. 50.

Propriétés. — 1° Action diurétique de la Théobromine exaltée par la présence du radical salicylique ;

2° Tonique du Myocarde par l'ion Calcium.

3° Sans contre-indications. Tolérance parfaite.

Posologie. — 3 à 6 comprimés par jour.

Prix : 10 francs le tube de 24 comprimés.

Laboratoires GROS

13, place Delille

CLERMONT-FERRAND

DMELCOS

Stock-vaccin anti-chancrelleux.

Emulsion de cultures de bacille de Ducrey, tuées par le fluorure de sodium, injectable exclusivement par la voie veineuse.

Indications. — **Chancrelle (chancre mou) et ses complications : Bubon, Phagédénisme, Diagnostic de l'affection par cuti-réaction, Paralysie générale (pyrothérapie).**

Posologie et mode d'emploi. — Série de 6 ampoules à doses croissantes.

Une injection intra-veineuse tous les trois ou quatre jours.

Société Parisienne d'Expansion Chimique

« SPÉCIA »

86, rue Vieille-du-Temple — PARIS (III^e).

DOLOMA

Professeurs Dubard et Voisenet, de Dijon.

Composition. — Carbono-Fluosphate-Magnésien-Mangano-Calcique.

Formes. — Poudre, granulé et comprimés.

Propriétés. — Antidyspeptique. Spécifique des états hyperacides, reconstituant puissant des réserves minérales.

Indications. — Dyspepsies. Entérites chroniques. Tous états déminéralisants et leurs conséquences :

Cancer et Tuberculose.

Cure antidyspeptique. — Entre et loin des repas. *Doloma*, 2 à 3 sachets de poudre, ou 2 à 3 cuillerées à café de granulé, ou 6 à 10 comprimés.

Cures reminéralisantes, simple ou intensive. — Voir fiche *Enophos*.

DOLOMA INJECTABLE

Composition. — Citrophosphite Magnésien. Mangano-calcique. Ampoules de 2 cc. et de 5 cc. sans toxiques. Injections hypodermiques indolores.

Propriétés. — Névrosthénique idéal. Agent le plus actif de reconstitution des réserves minérales : Ph. Mg. Ca., de la cellule nerveuse.

Indications. — Epuisement du système nerveux, déminéralisation phospho-terreuse. Prétuberculose, Cancer, Prophylaxie de la récurrence post-opératoire. 1 à 2 ampoules de 2 cc. ou 1 ampoule de 5 cc. par jour, par période de 10 jours.

Prix.

La boîte de poudre <i>Doloma</i>	12.
— granulé <i>Doloma</i>	13.50
— 10 ampoules <i>Doloma</i>	13.50
— 100 comprimés <i>Doloma</i> ...	16.

Communications : à l'Académie de médecine, avril 1918 ; à la Société française pour l'étude du cancer juin 1919 — décembre 1920 ; Concours médical, mars 1920 ; Journal des Praticiens, mai 1920, etc., etc.

Littérature et échantillons sur demande à

Laboratoire général d'Études Biologiques
S. A., 29, place Bossuet — DIJON.

DOLOPHOS

Composition. — Anhydroinositophosphate de Chaux et de Magnésie, Chlorure de Magnésium, Carbonate de Manganèse, Carbonate de Magnésie.

Mode d'action et avantages. — Le *Dolophos* constitue un médicament d'ionisation magnésienne renforcée, de conservation parfaite, se présentant sous forme de *granulé sucré agréable au goût*.

Indications thérapeutiques. — Affections gastro-intestinales et hépatiques, déminéralisation et asthénie, *arthritisme*, tumeurs bénignes et malignes, prophylaxie du cancer, *médication post-opératoire du cancer*.

Mode d'emploi. — Adultes : 3 à 5 cuillerées à café par jour ; enfants : 1 à 3 cuillerées par jour.

Prix : 12 fr. 50

Laboratoires du DOLOPHOS

59, 61, rue de Saint-Quentin, CAUDRY (Nord).

DOLYSINE

Goutte, Rhumatismes, Névralgies.

1° **Cachets.** — Acide phénylcinchoninique en cachets dosés à 0 gr. 50.

Propriétés thérapeutiques :

Puissant dissolvant de l'acide urique.

Doses :

1 à 4 gr. par 24 heures, puis doses décroissantes. Ni tolérance, ni accoutumance.

Mode d'emploi :

Aux repas ou en même temps qu'une boisson alcaline ou sucrée abondante. — La boîte : 9 francs.

2° **Liniment.** — Chloral-chloroforme-menthol, éther amyl-salicylique en solution étherée aromatisée, odeur agréable.

Mode d'emploi :

Badigeonnages suivis d'enveloppement.

Le flacon : 9 francs.

M. ROCHEREAU, pharmacien,
ancien interne des hôpitaux de Paris,
SALBRIS (Loir-et-Cher).

DRAGÉE ADRIAN
AU
CHLORURE DE MAGNÉSIUM

Préventive des Néoplasmes.

Dragées dosées à 121 milligr. de Chlorure de Magnésium Anhydre correspondant à 259 milligr. de Chlorure de Magnésium cristallisé.

ADRIAN et Cie

9 et 11, rue de la Perle

PARIS (III^e)

DRAGÉES BENGUÉ
AU MENTHOL

Composition. — Mentho-cocaïne et borate de soude ou menthol-borate de soude (sans cocaïne).

Indications. — Affections de la gorge, pharyngites, laryngites, angines, faiblesse de la voix, antiseptie de la bouche.

Mode d'emploi. — 8 à 10 dragées par jour. Laisser fondre dans la bouche.

Docteur BENGUÉ

Pharmacien

16, rue Ballu — PARIS (IX^e)

DRAGÉES DE MASTOPHILE ANNIC

Composition.

Poudre de glandes. — Galéga off. —
Hémoglobine.

Indications.

Agalactie.

Mode d'emploi.

4 à 6 dragées par 24 heures.

Présentation.

Étui aluminium contenant 50 dragées.

Prix au public : 8 fr. 95.

Laboratoire ANNIC

(V) MONTBRON (Charente)

DRAGÉES DU D^r GELINEAU

Flacons de 100 et de 50 dragées.

Composition :

Bromure de potassium associé à l'arsenic
et à la Picrotoxine.

Indications thérapeutiques :

Epilepsie, Affections nerveuses.

Posologie :

Par dragée :

Kbr. 1 gramme.

Arsenic. 1 milligr.

Picrotoxine. 1/2 milligr.

De 2 à 6 dragées par jour au milieu des repas.

(Doses supplémentaires en cas de besoin.)

Littérature et échantillons sur demande.

Laboratoire **J. MOUSNIER-DELERME**

104, bd Carnot — BOURG-LA-REINE (Seine)

DRAGÉES ELKIN
GRANULES ELKIN

Médication soufrée
intégralement assimilable
sans aucun drastique

(Voir **ELKIN**)

page 295

Laboratoires DEPRUNEAUX
18, rue de Beaune — PARIS (7^e)

DRAGÉES
FERRO-ERGOTÉES MANNET**Composition :**

Ergot de Seigle 5 centigr.
Fer 10 —

Par dragée.

Indications. — Anémie, Leucorrhée, Règles irrégulières, Métrorragies consécutives à l'Avortement, à l'Accouchement et à la Ménopause. Ménorragies de la puberté. Incontinence d'urine.

Posologie. — 4 à 8 dragées par jour avant les repas.

Laboratoire MANNET
LOUDUN (Vienne)

DRAGÉES HECQUET

(Sesqui-Bromure de Fer).

Propriétés. — Associent les qualités anti-spasmodiques du brome et l'action hématopoiétique du fer sous la forme d'un sel très assimilable ne produisant jamais de troubles digestifs ou intestinaux. Le seul ferrugineux qui réponde à cette indication :

Calmer sans affaiblir,

Reconstituer sans exciter.

Indications. — Chloro-Anémie, Nervosisme.

Dose. — 4 à 6 dragées par jour.

(Se fait également sous forme de « Sirop ».)

Prix : 12 fr. 50.

Laboratoire MONTAGU

49, boulevard de Port-Royal — PARIS

**DRAGÉES LEBRUN
TONI-CARDIAQUES**

Composition.

Strophantus	0,01 pour une dragée.
Spartéine.....	0,01 —
Caféine.....	0,06 —
Ext. de Scille	0,04 —

Propriétés thérapeutiques. — Cardiotonique, sédatif de la dyspnée cardiaque. Régulatrices et renforçatrices, elles tonifient le myocarde et activent la diurèse.

Indications. — Insuffisance cardiaque, Asystolie, Maladies mitrales, Œdèmes cardiaques, Myocardites.

Posologie. — 6 dragées par jour, en 2 prises, soit au début, soit entre les repas.

Le flacon de 50 dragées : 12 francs.

Laboratoire LEBRUN

155, boulevard de Magenta — PARIS (IX^e)

DRAGÉES LUMEVAL

Sédatives, antispasmodiques.

Composition. — Pilules glutinisées renfermant :

Extrait stab. de Valériane.....	} 0 gr. 00
Passiflore.....	
Crataegus.....	
Butylethylmalonylurée (Syn. Soneryl).....	

Indications. — Troubles d'origine nerveuse, Insomnies, Agitation, Anxiété, Syndromes Neurasthéniques en général, Palpitations et Troubles cardiaques spasmodiques.

Posologie. — Jusqu'à 7 dragées par jour ; dose moyenne, 2 à 4 par jour. Pas d'accumulation ni d'accoutumance.

Prix : 15 francs le flacon de 42 pilules.

Laboratoires DESCOURAUX

52, boulevard du Temple — PARIS.

Descouraux et Fils, Pharmaciens.

Docteur en Pharmacie.

DRAGÉES NÉVROSTHÉNIQUES « YSE »

à base de Phosphure de Zinc (2 milligr. par dragée), Nux vomica-Kola-Guarana.

Indications et propriétés thérapeutiques. — Spécifique de la Neurasthénie, du surmenage intellectuel, des dépressions physique, cérébrale et des états adynamiques et asthéniques.

Mode d'emploi (sauf avis du médecin). — Six dragées par jour : deux avant chacun des trois principaux repas.

Les dragées névrosthéniques « Yse » se font sans sucre pour les diabétiques. *Formule B.*

Prix : 13 fr.

Laboratoire « YSE »

H. Chatelut, pharmacien

65, rue Louis-Blanc — PARIS (X^e)

DRYCO**Lait seo antirachitique.**

Activé par les rayons ultra-violets.

Analyse approximative :

Matières grasses.....	12 p. 100.
Sucre de lait.....	46 —
Matières azotées.....	32 —
Sels.....	7 —
Eau.....	3 —

Indications. — Lait spécial.Pour *nourrissons* : digestibilité et assimilation parfaites, supprime vomissements et troubles intestinaux.Pour *adultes* : régime de suralimentation, affections du foie et de l'estomac.**Doses.** — Dilution normale : une cuillerée à soupe arasée de poudre non tassée dans 50 centilitres d'eau bouillie chaude.

A modifier suivant l'âge du nourrisson et selon les prescriptions médicales.

Sucre comme pour le lait ordinaire.

*Préparer sans cuisson.***Société Française du « DRYCO »**3, rue Saint-Roch, Paris (1^{er})**DYSPEPTINE HEPP****Suc Gastrique physiologique pur,**
extrait de porc vivant.Procédé du D^r HEPP

Ancien Interne en Chirurgie des Hôpitaux de Paris.

Indications. — Hypopepsie. Dilatation, Gastrites chroniques, Dyspepsie nerveuse, Anorexie des tuberculeux et convalescents, Diarrhées, Entérites tropicales, Gastro-entérites et Dyspepsies des nourrissons.**Doses.** — *Adultes* : 1 à 2 cuillerées à soupe un peu avant ou pendant le repas.*Enfants* : 1/2 cuillerée à café *avant* chaque tétée ou prise d'aliments.

Adresser toutes demandes :

Laboratoirede **Physiologie du PUIITS d'ANGLE**
Le Puits d'Angle, LE CHESNAY (S.-et-O.).

Représentants pour la Belgique :

M. MICHAUD

23, rue Plantin — BRUXELLES.

EDISTOL

Composition. — Acide borique, tartrique, citrique : menthol, huile de Pinus sylv., gaiacol, terpinéol, cinéol, Styrax benz.

Indications. — Toutes affections et antiseptisme des muqueuses rhino-bucco-pharyngo-laryngées.

Mode d'emploi. — *Gargarismes* et bains de gorge : 1 cuillerée à café par verre d'eau bouillante chaude.

Fumigations : 1 à 2 cuillerées à café par verre d'eau bouillante.

Vaporisations : 1 cuillerée à café dans le verre d'eau d'un pulvérisateur à vapeur.

Bain nasal : 1/2 cuillerée à café dans un verre d'eau bouillie tiède, au moyen de la pipette nasale.

Échantillon sur demande.

Prix : G. M., 13 fr. ; P. M. 8 fr. 75 (exempt d'impôt).

Laboratoire Henri DUFOUR
40, Rue des Carmes — ORLÉANS (Loiret)

ÉDO-VACCINS

Préparés d'après les mêmes principes que les vaccins atoxiques stabilisés, les Edo-vaccins s'administrent par la *voie buccale*, sous la forme de comprimés souples, dits « Gélodisques ».

Indication. — **Prophylaxie des maladies infectieuses.**

Nomenclature :

Tabedo : Fièvre typhoïde et para A et B. —

Dysedo : Dysenterie bacillaire. — *Meledo* :

Mélicoccie (M. Melitensis). — *Choledo* :

Choléra. — *Pestedo* : Peste.

Mode d'emploi. — Absorber 21 gélodisques en 3 ou en 7 jours.

Société Parisienne d'Expansion Chimique

« SPÉCIA »
86, rue Vieille-du-Temple — PARIS (III^e)

EKTOGAN BOCQUILLON

Poudre composée à base de ZnO^2 traité, sans odeur ni couleur, se prêtant à toutes les formes de pansements.

Sa formule est : $2(Zn^2C^{12}O^{24}G^{32})$.

Propriété. — Dégage d'une façon lente et continue de l'oxygène à l'état naissant dès qu'on le met en contact avec un ferment ou un acide organique quelconque (sang, pus, transpiration, moiteur, salive, etc.).

Indications. — En chirurgie, Gynécologie, Obstétrique, Dermatologie, Brûlures, Grevasses.

Formes. — Poudre, Pommade, Pâte, Emplâtre, Gazes. *Mèches* pour Nez et pour Oreilles, *Ovules* et *Plura-bandes* pour gynécologie.

Laboratoire des
PÉROXYDES MÉDICINAUX
12-18, rue Lamartine — PARIS

ÉLATINE BOUIN

Dérivé du Sapin de Norvège (Gemme et Goudron).
Liquide limpide et de conservation indéfinie.

Dose et mode d'emploi. — Se prend mélangée à du lait chaud ou tisane pectorale ou diurétique, à la dose de 2 cuil. à soupe par tasse, plusieurs fois par jour, 1 à 2 cuil. à café pour les enfants.

À titre préventif. — En temps d'épidémie, et chez les sujets prédisposés aux inflammations trachéo-bronchiques, l'*Elatine* peut être prise additionnée à la boisson habituelle au repas, à raison d'une cuil. à dessert par verre de liquide.

Indications thérapeutiques. — Affections des bronches (toux rebelles, catarrhes, emphysème, asthme); de la vessie et des reins (cystites, pyérites, gravelle).

Laboratoire FAGARD

4, rue d'Aguesseau — BOULOGNE-SUR-SEINE
Pharmacie Derneville, 66, boulevard de Waterloo,
BRUXELLES.

ELBON CIBACinnamoyl-*p*-oxyphénylurée.

Antipyrétique doux, d'action durable, pour le traitement des pyrexies tuberculeuses et des catarrhes infectieux des voies respiratoires. Se décompose avec mise en liberté d'acide benzoïque qui réalise la benzoinisation continue de l'arbre broncho-pulmonaire.

Indications. — Tuberculose pulmonaire fébrile. Catarrhes pulmonaires et toutes affections bronchiques fébriles.

Doses. — 2 à 4 comprimés par jour. Commencer par la dose forte pour l'abaisser ensuite progressivement à mesure que la courbe thermique descend.

Le tube de 20 comprimés : 18 francs.

Laboratoires CIBA, O. ROLLAND
109-113 B^d de la Part-Dieu — LYON

ÉLECTRARGOL

Composition. — Argent colloïdal électrique à petits grains, stable, d'une pureté, d'une activité supérieures à celles de l'argent colloïdal chimique.

Applications. — L'Électrargol est employé dans toutes les maladies infectieuses sans spécificité pour l'agent pathogène.

Formes. — Ampoules de 1, 2, 5, 10, et 25 cc.; flacons de 50, 100 et 250 cc.; Collyres d'Électrargolet d'Électrargolradio actif; Pommade, Ovules.

Laboratoires CLIN

PARIS

ÉLECTROCUPROL

Composition. — Oxyde de cuivre colloïdal à petits grains, obtenu par pulvérisation électrique. L'Electrocuprol se présente sous l'aspect d'un liquide brun clair, dichroïque, possédant toutes les propriétés générales des métaux colloïdaux, savoir : pouvoir fermentaire, catalytique, etc.

Formes. — Ampoules de 5 et 10 cc.

Applications thérapeutiques. — L'Electrocuprol est employé dans le cancer, dans la tuberculose et dans les maladies infectieuses.

Dose et mode d'administration. — L'Electrocuprol est délivré en ampoules de 5 centimètres cubes et de 10 centimètres cubes. L'isotonie de la solution est assurée au moment même de l'usage. On l'injecte dans les muscles, à la dose de 5 ou 10 centimètres cubes tous les jours ou tous les deux jours, dans les veines à la dose quotidienne de 5 à 20 centimètres cubes selon l'urgence, la gravité de l'affection et la résistance du malade.

Laboratoires CLIN — PARIS

ÉLECTROMARTIOL

Composition. — Fer colloïdal à grains très fins et uniformes obtenu par voie électrique. Se présente sous l'aspect d'un liquide brun ambré, légèrement dichroïque, titrant 1 gr. de fer p. 1000.

Formes. — Boîtes de 12 ampoules de 2cm³, 6 ampoules de 5 cm³.

Applications thérapeutiques et posologie. — Permet de réaliser une médication ferrugineuse, hypodermique ou intraveineuse modèle. Unit aux propriétés spécifiques du fer les propriétés générales des métaux colloïdaux. Injection complètement indolore et ne déterminant jamais de nodosité. Relève rapidement le chiffre des globules rouges et la valeur globulaire ; améliore la nutrition générale. Formellement indiqué dans tous les cas de syndrome anémique : anémie essentielle, chlorose (injection quotidienne de 2 centimètres cubes), anémies post-hémorragiques, anémies toxiques et anémies infectieuses (5 à 10 centimètres cubes en injection intraveineuse tous les jours ou tous les deux jours).

Laboratoires CLIN — PARIS

ÉLECTROSÉLÉNIUM

Composition — Sélénium colloïdal à grains ultra-microscopiques extrêmement fins et uniformes, obtenu par la voie électrique. Se présente sous l'aspect d'un liquide rouge corail, transparent, fortement trouble par réflexion.

Formes. — Ampoules de 5 cc.

Applications thérapeutiques. — Affections cancéreuses. L'Electrosélénium a été substitué au sélénium simple à cause de sa très faible toxicité, liée à une activité remarquable. Les travaux de Cade et Girard, Girard, Bougeant et Calliot, Blumenthal, Trinkler, Szécs, etc., ont montré que, sous l'action des injections d'Electro-sélénium chez les cancéreux, on observait régulièrement la diminution, puis la disparition des douleurs, le relèvement du poids, l'amélioration de l'état général, le ramollissement des tumeurs ganglionnaires, la régression des lésions néoplasiques, et parfois leur cicatrisation, ou tout au moins la suppression des sécrétions fétides et des hémorragies.

Posologie et mode d'administration. — L'Electrosélénium s'administre à la dose moyenne de 5 cc. à la fois tous les deux jours ou tous les jours suivant les cas. On peut doubler cette dose. Pour retirer du traitement tout le bénéfice possible, il faut administrer le Sélénium, de préférence par voie intra-veineuse.

Laboratoires CLIN
PARIS

E LÉ O D E R M I N E

Traitement des différentes dermatoses et de certaines maladies des muqueuses. Grâce à la nature de ses composants et à leur dosage scientifiquement réalisé, ELEODERMINE est toujours employée avec succès.

Indications. Maladies de la peau : Eczéma, Impétigo, Acné, Psoriasis, Engèlures, Lupus, Sycosis, Furoncles, Anthrax. Plaies infectées ou atones : Fistules, Osteite, Brûlures graves. Affections du système circulatoire : Ulcères variqueux, Métrites, Rhinites, Ozène.

Prix :

En France : 11 fr. 20. — A l'Etranger : 20 fr.

Laboratoires de l'ADOUR
38, rue Soult — TARBES (H.-P.).

ELGINE JULIEN

Comprimés.

Composition :

Collargol argent colloïdal	0,05 cent.
Benzoate de soude	0,40
Urotropine française	0,20

En comprimés se dissociant rapidement.

Dissolution préalable inutile.

Indications. — Maladies infectieuses aiguës, Intoxications, Voies urinaires (urétrites, cystites, pyérites, prostatites), Diathèse urique (rhumatismes, goutte, lithiase).

Posologie. — *Adultes* : 3 à 6 comprimés par jour. *Enfants* : 1/2 dose. Avaler avec une infusion ou dissoudre dans de l'eau.

Prix : 12 fr. 50. — Boîte gratuite sur demande.

Louis JULIEN

Docteur en Pharmacie de la Faculté de Paris
105, rue de Rennes — PARIS (VI^e)

ÉLIXIR BONJEAN

à base d'éther et de plantes aromatiques.

Tonique puissant des voies digestives.

INDIGESTIONS

DIGESTIONS DIFFICILES

**Diarrhée, Cholérine, Vomissements nerveux,
Choléra des enfants.**

**INCOMPARABLE et MERVEILLEUX
dans les cas de GRIPPE INTESTINALE**

Le grand flacon : 15 francs.

Le 1/2 flacon : 8 francs.

DUSSUEL et FAURE

AIX-LES-BAINS (Savoie).

ÉLIXIR DÉRET

Iodure double de Tanin et de Mercure
Solution vineuse titrée d'Iodure de Tanin et de Mercure
en combinaison stable. Teneur en iode 35 milligr.
et en mercure 5 milligr. par cuillerée à soupe. Dépouvu
d'arrière-goût métallique.

Propriétés thérapeutiques. — Antisypilitique. 1° Absence d'accidents d'hydrargyrisme, grâce à l'action spéciale du tannin ; 2° innocuité sur les voies digestives (jamais de diarrhée). Des faits cliniques montrent l'Elixir Déret souvent toléré par des malades qui ne pouvaient antérieurement supporter un autre traitement mercuriel.

Doses. — *Adultes* : 1 cuillerée à soupe ; *Enfants* : 1/2 à 1 cuillerée à café ; à prendre 2 fois par jour dans un verre gradué pour éviter le contact du médicament avec le métal de la cuillère. Ces doses peuvent être doublées.

Nota. — Aucune indication de la nature mercurielle de la préparation n'est faite sur l'étiquette ni sur l'enveloppe. L'Elixir Déret peut donc être pris aussi discrètement qu'on le désire.

Laboratoires CLIN — PARIS

ÉLIXIR DE VIRGINIE NYRDAHL

Composition. — Hamamelis virg., Capsicum bras., Æsculus hip.

Indications. — Dilatation des veines, Varices, Varicocèles, Hémorroïdes, Phlébites, Accidents congestifs de la puberté et de la ménopause.

Mode d'emploi. — Un petit verre à liqueur après chaque repas.

Produits NYRDAHL

20, rue de La Rochefoucauld
PARIS (IX^e)

ÉLIXIR DUCHAMP

Composition. — Extrait de Foie de Morue, Quinquina, Arrhénal et Phosphates. Cacao vanillé.

Propriétés thérapeutiques. — D'un goût exquis, apéritif puissant, tonique, reconstituant et hématopoiétique, l'*Elixir Duchamp* remplace avantageusement l'huile de foie de morue, les amers et les fortifiants.

Indications. — Tous états de faiblesse physique ou intellectuelle. Manque d'appétit, Grippe, Tuberculose, Rachitisme, Convalescence. Lymphatisme, Scrofule, etc.

Dose. — 1 verre à liqueur (enfants, 1 cuillère à soupe) un quart d'heure avant les repas. Pur ou avec de l'eau.

Prix : 20 fr. le flacon de 350 cc.

Laboratoires

C^{te} RENÉ de GRAUWE, ⚖ ⚗ ⚙

Pharmacien de 1^{re} classe,

16, rue de Rocroy — PARIS. Usine à Saint-Denis.

ÉLIXIR DUCRO

Ecorces d'oranges amères. Hypophosphite : 10 mgr. par 15 gr. d'élixir.

Tonique *antianorexique* très agréable : asthénie, convalescences, états consomptifs, sénilité, grossesse : 1 cuil. à soupe ou 1 verre à liq., selon l'âge, étendu d'un peu d'eau, avant ou entre les repas.

Eupeptique, euphorisant : mêmes doses, pur, après les repas.

Action *d'épargne* : pneumonie, maladies infectieuses adynamiques : 1 cuil. à café ou à soupe, selon l'âge, chaque 2 heures.

DURIEZ

20, place des Vosges. — PARIS.

ÉLIXIR DU D^r MIALHE

Préparation. — Suc gastrique complet.
— Un procédé particulier lui conserve toute son activité plusieurs années.
(*Journal de Pharmacie et de Chimie.*)

Indications thérapeutiques. — Dans tous les cas où le suc gastrique fait défaut; Dyspepsies; douleurs nerveuses; digestions lentes et difficiles; vomissements incoercibles de la grossesse.

Mode d'emploi. — Une cuillerée à bouche immédiatement après le repas; demi-dose pour les enfants.

Laboratoire du D^r MIALHE
8, rue Favart — PARIS.

ÉLIXIR DUSSAUD

Véritable suc digestif.
Aliment complet de surassimilation.

Composition. — Pepsine, diastase, pancréatine, milieu alcalin de lactates et de sels de Vichy.

Propriétés. — Transforme les albuminoïdes en peptones assimilables, les matières amylacées en glucoses; émulsionne et saponifie les corps gras.

Indications. — *Eupeptique puissant*, réveille l'appétit et facilite la digestion. *Régulateur parfait* des fonctions intestinales, combat la constipation et la diarrhée, même chez les enfants. *Agent d'une assimilation intégrale*, se prescrit dans tous les états de carence: anémie, convalescences, athrepsie infantile, hypogalactie.

Mode d'emploi. — 1° *Premier âge*: 1, 2 ou 3 cuillerées à café (dans un peu d'eau bouillie sucrée). — 2° *Enfants*: 2 ou 3 demi-verres à liqueur. — 3° *Adultes*: 4 à 5 verres à liqueur.

Par jour et après le repas ou les tétés.
Prix du flacon: 15 francs.

Laboratoire de l'ÉLIXIR DUSSAUD
52, rue de Rome — MARSEILLE

ELIXIR EUPEPTIQUE TISY

Composition. — Pancréatine, diastase et pepsine additionnées de sécrétine et d'entérokinase.

Avantages. — Digère les corps gras, amylacés et protéiques.

Contient à l'état de pureté tous les ferments de l'estomac et de l'intestin. De goût très agréable. Se conserve pendant de longues années.

Indications thérapeutiques. — Embarras gastriques, dyspepsie, gastro-entéralgie, douleurs et dilatations d'estomac, manque d'appétit, digestions difficiles, diarrhée, atrepsie, vomissements.

Posologie. — Un à deux verres à liqueur au début, ou à la fin de chaque repas.

Prix : 18 francs.

Laboratoires **VAUDIN** et **GUILLAUMIN**
Docteurs en Pharmacie
12, rue Charles-V — PARIS.

**ÉLIXIR
FERRO-ERGOTÉ MANNET**

Composition :

Ergot de Seigle 5 centigr.
Fer 10 centigr.

Par cuillerée à café.

Indications. — Anémie, Leucorrhée, Règles irrégulières, Métrorragies consécutives à l'Avortement, à l'Accouchement et à la Ménopause, Ménorragies de la puberté. Incontinence d'urine.

Posologie. — 4 à 8 cuillerées à café par jour avant les repas.

Laboratoires **MANNET**
LOUDUN (Vienne)

ELIXIR GREZ

Chlorhydropepsique.

Spécialement préparé pour combattre l'*insuffisance gastrique* sous toutes ses formes.

A base de chlorhydropepsine unie aux amers digestifs. Son action doit être recherchée dans tous les cas où les fonctions sécrétrices de l'estomac sont déficientes, depuis la simple dyspepsie due à une mastication insuffisante ou trop rapide (mauvaise dentition, repas précipités, etc.) jusqu'aux plus graves troubles sécrétoires.

Joignant l'utile à l'agréable.

Il est employé dans le monde entier et universellement apprécié par le corps médical. Le nombre des Docteurs qui emploient l'Elixir *chlorhydropepsique* pour leur usage personnel augmente de jour en jour. C'est pour nous la meilleure preuve de la qualité de notre produit et de son efficacité.

Posologie. — Un verre à liqueur après chaque repas.

Prix : 18 francs.

Dépôt général :

Laboratoire de l'ELIXIR GREZ
49, rue de Maubeuge — PARIS (IX^e)

ÉLIXIR HYMEL

Traitement mercuriel d'entretien dissimulé.

Titrage. — Par cuillerée à soupe : 0,007 Bi-iodure de mercure. — 0,075 Iodure de potassium.

Originalité. — Excipient spécial à base de Miel, lui procurant un *goût très agréable*, et une parfaite tolérance pour l'estomac.

Présentation dissimulée. — Aucune indication de maladie, ni de nature de médicament.

Posologie. — *Adultes* : 2 cuillerées à soupe au début ou au milieu des repas.

Enfants de 9 à 14 ans : 2 cuillerées à dessert par jour.

— de 5 à 8 — 2 à 3 cuillerées à café par jour.

— de 2 à 4 — 1 à 2 —

A prescrire. — Par périodes de 20 jours, intercalées de préférence entre deux périodes de 20 jours de suppositoires Hymel.

Indications. — Traitement d'entretien de la Syphilis, Imprégnation mercurielle (entre les séries de piqures), Hérédo-syphilis. Dermatoses.

Laboratoires A. DUTEIL
90, avenue de Saint-Ouen, PARIS

ÉLIXIR IODÉPURATIF PÉPIN

Médication mercurielle active préparée sous une forme à la fois tonique et agréable permettant de remédier en grande partie aux effets débilitants de la médication mercurielle.

Composition. — Bi-iodure de mercure solubilisé par l'iodure de sodium, Teinture de coca, Teinture de cacao, Teinture de vanille, Teinture de quinquina.

Indications. — Traitement d'usage. Traitement de l'hérédosyphilis chez les enfants et les adolescents. Le traitement par excellence pour la femme enceinte.

Mode d'emploi.

Adultes : Une cuiller à soupe, soit 1 cgr. de bi-iodure.

Adolescents : Une cuiller à entremets, soit 1/2 cgr. de bi-iodure.

Enfants : Une cuiller à café, soit 1/4 cgr. de bi-iodure.

Administration. — Toujours au début du repas (condition la plus favorable à une tolérance parfaite).

Prix : 18 francs.

Pharmacie ROGÉ-CAVAILLÉS

C. PÉPIN et M. LACHARTRE, Docteurs en Pharmacie.
116, boulevard Haussmann — PARIS (VIII^e)

ELIXIR SPARK

Composition. — Extrait fluide composé d'espèces amères stomachiques et digestives. Au complexe végétal obtenu par des lixiviations successives il est ajouté une quantité de glycérine et d'alcool strictement suffisante pour assurer une stabilité et une conservation parfaites ; le produit final, d'une amertume aromatique, possède une saveur agréable et franchement apéritive.

Propriétés thérapeutiques. — *Affections du foie :* gastro-hépatite, insuffisance biliaire, congestion du foie, lithiase biliaire.

Affections de l'estomac : dyspepsies, stases gastriques, dilatations stomacales ; atonie des voies digestives ;

Affections de l'intestin : entérites, ballonnement abdominal, constipation et ses conséquences.

Pas de contre-indications.

Doses. — Une cuillerée à café, dans un peu d'eau pure ou sucrée, avant ou après les deux principaux repas.

ECHANTILLONS et LITTÉRATURE :

LABORATOIRES NARODETZKI

19, boulevard Bonne-Nouvelle — PARIS.

ÉLIXIR SPES du D^r GUIRAUD

Ex-Pharmacien des Hôpitaux de Bordeaux,
Iodure double d'Arsenic et de Mercure

Préparation moins alcoolique qu'un vin et posologiquement assimilable au Sirop de Gilbert.

Composition de l'Elixir. — Une cuillerée à soupe contient exactement :

I...	0,008	} correspondant à {	0,01	Iodure Hg
Hg.	0,006		0,005	Iodure As
As..	0,001			

Très agréable à prendre

Indications. — Syphilis et Hérédo-syphilis. Bien toléré, son emploi n'occasionne ni hydrargyrisme, ni stomatite, ni érythème, ni diarrhée.

Doses. — Adultes : 2 cuillerées à soupe par jour.

Adolescents : 2 cuillerées à café par jour.

Enfants : 2 cuillerées à café par jour, au moment des repas pur ou dans un peu d'eau.

Verre mesure gradué accompagnant le flacon

Observation importante. — Présenté comme tonique et modificateur, l'Elixir Spes ne contient aucune indication permettant de soupçonner la présence du Mercure.

Susceptible de rendre les plus grands services en Gynécologie, Ophtalmologie, Oto-Rhino-Laryngologie.

Prix : 18 francs.

Laboratoire SPES GUIRAUD

10, impasse Milord — PARIS (XVIII^e) — Tél. Marc. 37-98.

**ÉLIXIR THIOGAIACOLÉ
ARQUEVAUX**

Composition. — Thiogaiacol crist. pur, 0,15 ; Extrait Thébainique, 0,0025 ; Codéine, 0,01 ; Bromoforme solut. offic., 0,20 ; Teint. Rac. Aconit et Teint. Belladone titre int., àà XI gouttes = 0,20 ; Benz. Sodique et Drosora, àà 0,25 ; E. d. Laur.-Cerise t. int., 1 gr. ; véhicule : Elixir de Polygala au Garus, Q. S. pour 15 cc.

Forme. — Liquide.

Indications. — Antiseptique eupnéique cicatrisant des voies respiratoires. Enrouement. Bronchite et Toux chroniques. Tuberculose, Asthme, Catarrhes.

Posologie. — Adultes : selon les cas, 3 à 5 cuillerées à dessert ou à soupe par jour, entre les repas, pures, suivies d'une tasse de tisane très chaude.

Prix du flacon de 210 cc. : 15 francs sans impôt.

Laboratoires ARQUEVAUX ⚗

Pharmacien à Etampes (S.-et-O.).

Dépôts : O. C. P. — C. N. P. F. Thiriet et C^{ie} à Nancy Établissements Silbert et Ripert à Marseille, Nice, Toulouse.

ELKIN (dragées)

ELKIN (granules)

BILE - SOUFRE - PANCRÉATINE

(Sans aucun drastique)

**Médication soufrée intégralement
assimilable**

ACNÉ

DERMATOSES HÉMOCLASIQUES

rougeurs de la face-urticaire-eczéma

DIGESTIONS INCOMPLÈTES

somnolence et pesanteur après les repas

DOULEURS POST-PRANDIALES

ÉVACUATIONS GASTRIQUES

RETARDÉES

INSUFFISANCE HÉPATO-BILIAIRE

INSUFFISANCE PANCRÉATIQUE

Présentation et mode d'emploi :

Pour les adultes : **Forme dragées.** — 1 ou 2 dragées pendant ou après les deux principaux repas (avaler sans croquer). Chaque dragée renferme 5 centigrammes de chacun des trois composants.

Pour les enfants : **Forme granules.** — 20 à 40 granules par repas (à prendre dans un dessert; compote, confiture, etc.). Chaque granule renferme 1 milligramme de chacun des trois composants.

Le flacon : 12 francs.

Laboratoires DEPRUNEAUX

18, rue de Beaune — PARIS (VII^e)

ELZÉVIR-DENTITION

Collutoire spécifique et puissant de la première dentition.

Composition. — 1° Borate de soude (antiseptique et astringent), drosera et safran (sédatifs locaux) ;

2° *Hamamelis virginica*. Base de l'Elzévir-dentition (1/5 du poids total). A cette dose l'*Hamamelis Virginica* est un *vaso-constricteur puissant* (marqueuse congestionnée) et un topique remarquable (douleurs de la poussée dentaire).

Mode d'emploi. — En frictions douces avec la pulpe du doigt sur les gencives douloureuses. Adopté dans les services d'enfants des hôpitaux.

Littérature et échantillons au Corps médical à M^{mes} les sages-femmes.

Laboratoire H. SALLE

4, rue Elzévir — PARIS (III^e).

**EMERSON'S
BROMO-SELTZER**

(The Emerson drug Company, Baltimore).

Indications :

Céphalalgies, Névralgies, Action rapide.

Composition :

Citrate de soude, Acétanilide, Bromure de Sodium, Caféine.

Posologie :

Une cuillerée à café dans un verre d'eau, et boire de préférence quand le liquide est en effervescence.

Prix : 10 fr., 20 fr. et 40 fr.

Littérature et échantillons au Dépôt général :

**PHARMACIE ANGLAISE
DES CHAMPS-ÉLYSÉES**

62, avenue des Champs-Élysées,
PARIS (VIII^e)

Téléph. Élysées 22-52.

EMGÉ LUMIÈRE

Hyposulfite de Magnésium pur.

La médication hyposulfite magnésienne représentée par l'Emgé Lumière (sous forme de comprimés et de solution injectable) réalise la désensibilisation humorale (anti-anaphylaxie), la stimulation et la régulation des fonctions digestives.

Anti-ohoc.

Prophylaxie et traitement de tous les troubles liés à un état d'instabilité humorale.

Ampoules : 10 cc. à 10 p. 100.

Urticaire, Eczéma, Prurigo, Migraine, Troubles respiratoires, circulatoires, nerveux.

Arthritisme : une injection intramusculaire tous les deux jours.

Comprimés : 0 gr. 60.

Mêmes indications que les ampoules.

En outre : Régulation des fonctions digestives, insuffisance hépatique, insuffisance pancréatique, insuffisance des enzymes intestinales.

Avaler deux à quatre comprimés par jour aux repas.

Produits spéciaux des Laboratoires Lumière
23, Cours de la Liberté — LYON.

EMPLATRES ROGE-CAVAILLÈS

Caoutchoutés, Adhésifs (formule de l'hôpital St-Louis).

Oxyde de zinc : Eczémas torpides, Lichenisation.

De Vidal : Furoncles, Impétigo, Folliculites.

Huile de cade : Psoriasis, Dermatoses squameuses.

Le tube : 10 francs.

Colopastre. — Bandes adhésives à l'Oxyde de zinc pour pansements ; toutes dimensions.

Gaze anadhère. — Gaze grasse stérilisée non adhérente aux plaies.

La boîte de 25 compresses : 18 fr. 50.

Laboratoire du Dr R. CAVAILLÈS

34, rue de Turin — PARIS (VIII^e).

Détail : Ph^{ie} 116, bd Haussmann, et toutes pharmacies.

ENDOCALCASE

Médication spécifique de toutes les déminéralisations.

Composition. — Sels insolubles de chaux, de manganèse, de fluor et de silice. *Poudre d'os frais*. Extraits secs de *surrénale* et de *thymus*. Rate. Foie.

Présentation. — Deux formes : Dragée et granulé fondant.

Prop. therap. — L'addition de poudre d'os frais (aliments minéraux *utilisés*) et de surrénale et de thymus (dont la déficience est une des causes déterminantes de la déminéralisation) aux sels de chaux, rendus assimilables selon la formule de Ferrier, assure leur fixation rapide et définitive dans l'organisme.

Indications. — Tuberculose. Toutes les affections osseuses : troubles de la dentition, carie dentaire, rachitisme, consolidation de fractures. Retard de croissance. Grossesse. Surmenage. Débilité. Convalescences. Anémie. Neurasthénie. Lymphatisme. Blessés et Intoxiqués de guerre.

Dose et mode d'emploi. — Toujours au début des repas ; Granulé : Par jour : Adultes : 2 cuillerées à café. Enfants : une cuillerée à café. Dragées : Par jour : Adultes : 4 à 5 dragées. Enfants : 1 à 2 dragées.

LE GARREC, Pharmacien
74, rue des Jacobins — AMIENS

ENDOPANCRINE

Forme et composition. — INSULINE FRANÇAISE, présentée en tubes de 6 cc.

Chaque cc. correspond à 20 unités cliniques.

Avantages. — La présentation spéciale permet de prélever dans le tube le nombre exact d'unités que l'on désire, le reste du tube conservant toutes ses propriétés.

Mode d'emploi. — En injections sous-cutanées, intramusculaires ou intraveineuses.

Dose de début. — Un cc. La conduite du traitement ultérieur sera dictée par des dosages du sucre dans les urines ou éventuellement dans le sang.

— Demander notre notice :

« La Thérapeutique par l'Insuline »

Un tube de vente sera envoyé à titre d'échantillon gratuit sur demande.

Laboratoire de Thérapeutique Générale
48, rue de la Procession — PARIS (XV^e)

ENÉSOL

Composition. — Salicylarsinate de mercure, à arsenic et mercure dissimulés. Renferme 38, 46 p. 100 de Hg métal, et 14,4 p. 100 de As sous forme dissimulée. Les solutions sont incolores et ne coagulent pas l'albumine.

Formes. — Ampoules de 2 cc. et de 5 cc. contenant 0 gr. 03 de salicylarsinate de mercure par cc. correspondant à 0 gr. 0115 de Hg métal et à 0 gr. 0043 de As métalloïde par cc. Ampoules compte-gouttes (collyre) de 10 cc. dosées à 0 gr. 03 par cc.

Propriétés thérapeutiques. — Agent antisyphtique (agissant à la fois par son arsenic et par son mercure). Action analeptique par l'arsenic.
Psoriasis, lichen plan.

Doses et mode d'emploi. — Dose moyenne : injection intramusculaire d'une ampoule (2 cc.) par jour. Dose massive : injection intramusculaire ou intraveineuse de 4 à 8 cc. tous les deux ou trois jours.

Laboratoires COLIN — Paris

ENIODE LEFEBVRE

Composition. — Iode en combinaison stable avec une albumine d'origine animale.

Forme. — Comprimés kératinisés contenant chacun 1 centigramme d'iode en combinaison organique.

Propriétés thérapeutiques. — L'Eniode possède toutes les propriétés de l'iode sans les inconvénients de l'iodisme.

Doses et mode d'emploi. — *Enfants* : 1 à 2 comprimés par jour.

Adultes : 2 à 8 comprimés par jour, avant les repas.

Pharmacie GRIGNON
2, rue Duphot — PARIS

ENNEGO

Extrait dragéifié de Lawsonia Inermis.

Propriétés. — Antiseptique urinaire parfait. Diurétique et sédatif.

Avantages. — Ne fatigue pas l'estomac, ni les reins comme le santal.

Assure la désinfection urinaire mieux que l'Hexaméthylène tétramine.

Indications. — Pyélonéphrites, Blennorragies, Cystites, Néphrites, Albuminuries, Lithiase rénale.

Posologie. — 6 à 8 dragées par jour.

Laboratoires ROBERT et CARRIÈRE
37, rue de Bourgogne — PARIS

ENTÉRIODE

Comprimés combinés d'iode et d'amidon donnant naissance dans l'intestin seulement à de l'iode-naissant.

Propriétés thérapeutiques. — Puissant désinfectant hépato-intestinal.

Facile à absorber, ne provoquant *ni irritations, ni iodisme.*

Spécifique des entérites infantiles.

Posologie :

Nourrissons : 3 fois par jour : un comprimé écrasé dans un peu d'eau, de bouillon de légumes ou de lait.

Enfants : 3 fois par jour : 2 comprimés à la fin des repas.

Adultes : 3 fois par jour : 3 comprimés à la fin des repas.

Cures de trois semaines à un mois renouvelées aussi souvent qu'il sera nécessaire.

Laboratoires de l'ENTÉRIODE

39, rue de Clichy (9^e), Paris. Téléph. Louvre 16-87

ENTÉRO-ANTIGÈNES

préparés d'après la méthode et selon les procédés de M. le Professeur DANYSZ de l'Institut Pasteur.

Propriétés thérapeutiques. — Anti-anaphylaxie curative des maladies chroniques non contagieuses.

Indications. — *Intestin* : Constipation chronique, Colites, Entérocolites, Diarrhées chroniques.

Dysenterie microbienne (Shiga, Fleixner), etc.

Asthme : Rhume des foin, Migraines, Neurasthénies, Insuffisances hépatiques et polyglandulaires,

Peau : Eczémas chroniques, Urticaires, Prurits généralisés ou localisés (anal, vaginal), Prurigo.

Psoriasis, Furonculose, etc.

Rhumatismes chroniques : Troubles de la ménopause, dysménorrhées.

Tous les cas de dysharmonie endocrinienne.

Deux formes. — 1° Ampoules à injecter.

2° Ampoules à boire.

Boîtes de 10 ampoules. Littérature sur demande.

LABORATOIRES F. DUCATTE

31, rue des Francs-Bourgeois — PARIS (IV^e)

ENTEROBYL DEHAUSSY

Médication entéro-hépatique rationnelle.

Composition.

Chlorure de Magnésium, Sulfate de Magnésie, Peptone ; *Cholérétiques* (Drainage biliaire).

Hexaméthylènetétramine, Charbon animal pur ; *Antiseptiques* (Désinfection hépatique et biliaire).

Indications. — Lithiase biliaire, Cholécystites chroniques, Congestion hépatique, Cirrhoses (alcool, paludisme, ictère, cholémie).

Troubles digestifs et troubles divers d'origine hépato-biliaire (Constipation, Diarrhées, Migraines, Vertiges, Urticaire, Prurit).

Posologie et Formes. — Cachets. Granulé.

Drainage biliaire : 4 à 6 cuillerées à café, 4 à 6 cachets, le matin à jeun avec un demi-verre d'eau chaude ou une infusion. Rester étendu sur le côté droit un quart d'heure.

Cure d'entretien : 1 à 2 cuillerées à café, 1 ou 2 cachets, vingt minutes avant les repas.

Tâter la sensibilité du malade en commençant par des doses faibles.

Laboratoires DEHAUSSY
66, rue Nationale — LILLE

ENTÉROHÉPATINE

Rééducateur opo-physiologique de l'Intestin.

Composition. — Ext. fl. intestinal, Extr. fl. pancréatique, Extr. fl. hépatique, Extrait salicaire, Teinture Belladone, Acide lactique.

Indications. — Toutes formes d'Entérites, Diarrhées, Dysenteries indigènes ou exotiques. Atonie intestinale.

Mode d'emploi et présentation :

Flacon pour *adultes* : 3 cuillerées-mesure par jour.
Flacon pour *enfants* (compte-gouttes) : II gouttes par année d'âge, 3 fois par jour.

ENTÉROHÉPATINE SB.

Même formule, moins la Teinture de Belladone.
Mêmes indications, mêmes doses.

Le flacon : 15 francs.

Laboratoires Henri FOUCHER

77, boulevard de Grenelle — PARIS (XV^e).

ENTEROVACCIN LUMIÈRE

Adopté par les Ministères de la Guerre, de la Marine et des Colonies.

Antitypho-colique polyvalent (T. A. B. C.)
Vaccination Antityphoïdique. Antiparatyphique, Anticolibacillaire.

Constitution. — Masse pilulaire constituée par des corps bacillaires (éberth. coli-bacille, paratyphique A et B) rigoureusement stérilisée et enrobée dans une enveloppe kératinisée qui leur permet d'arriver jusqu'à l'intestin sans subir aucune désintégration des produits immunisants.

Indications. — L'*Entérovaccin* antitypho-colique Lumière possède à la fois des propriétés immunisantes très actives, capables d'assurer une protection efficace contre les affections typhiques, paratyphiques et colibacillaires. Il agit également très efficacement comme vaccin curatif, en particulier chez les malades atteints de fièvre typhoïde. L'affection évolue alors très rapidement et de façon tout à fait anodine.

Mode d'emploi. — Administrer 4 pilules par jour, pendant 7 jours consécutifs, loin des repas.

Produits spéciaux des
LABORATOIRES LUMIÈRE
23, cours de la Liberté — LYON.

ENTÉROXIN LECLERC

Vaccin buccal polyvalent contre l'infection intestinale.

Composition :

Mélange de cultures atténuées de B. Coli, Entérocoque, Staphylocoque, autrement dit « bouillon vacciné », tenant en suspension les corps microbiens ci-dessus.

Présentation :

Ampoules de 10 cc. (boîtes de 8 ampoules).

Mode d'emploi et dose :

Le matin à jeun, 3/4 d'heure avant toute alimentation, bien agiter une ampoule et en absorber le contenu dans un demi-verre d'eau froide sucrée.

Aucune réaction à craindre. On peut donner 1 ampoule à un nourrisson, 2 à 3 ampoules à un adulte pour agir plus énergiquement, sans aucun inconvénient.

Durée du traitement : 10 à 20 jours par mois, à renouveler plusieurs mois de suite.

Il est recommandé de faire précéder l'Entéroxin d'un cholagogue léger (Magnétone).
(Voir ce mot, page 532.)

ENTÉROCHIR LECLERC

L'ENTÉROCHIR LECLERC est obtenu de l'Entéroxin Leclerc, filtré sur bougie, débarrassé des corps microbiens. Il est constitué par un bouillon vacciné polyvalent (Staphylocoque, B. Coli, Entérocoque) et est réservé aux usages chirurgicaux, instillations, lavages, etc.

Prix : 25 francs chacun.

Littérature, échantillon sur demande :

Pharmacie LECLERC

Docteur P. Lemeland, successeur
10, rue Vignon — PARIS (IX^e).

ENZYPAN

Dragées réunissant la totalité des Enzymes digestifs : Pepsine, Diastase, Trypsine, Lipase et Bile associées. Médication digestive polyvalente pour tous les troubles par insuffisance d'un ou plusieurs ferments.

Bonne solution d'un problème ancien demeuré jusqu'alors sans solutions satisfaisantes.

Pas de cloison de gluten ou de kératine entre les ferments destinés à l'estomac et les ferments destinés à l'intestin. Trop souvent kératine comme gluten, ou se laissent attaquer par le suc gastrique ou traversent l'intestin sans libérer leur contenu.

Dans les dragées d'Enzypan la protection des enzymes intestinaux, pendant leur séjour dans l'estomac, est assurée, particule par particule pour ainsi dire, par l'enduit où elles baignent, et qui s'est révélé aussi bien inviolable par le suc gastrique que détruit par le suc intestinal, dès leur arrivée dans le duodénum.

Poses. — 2 ou 3 dragées au début ou pendant les repas. En cas d'hypochlorhydrie, certaine ou probable, prescrire conjointement :

Acide chlorhydrique officinal ; X à XX gouttes pendant ou à la fin des repas.

Laboratoire NORGAN

Pierre ALEXANDRE, Pharmacien

41, rue de Rome — PARIS (VIII^e), Tél. Laborde 08-00.

ÉPHOLÉINE

(Inhalant).

Forme pharmaceutique et composition. — Huile éphédrinée au centième (éphédrine naturelle chimiquement pure) avec addition d'acétone chloroforme, orthoforme et essences.

Propriétés. — Vaso-constricteur local à action non irritante, diffusible et durable.

Avantages. — Décongestionnant de la muqueuse nasale, outre ses indications particulières, l'Epholéine remplace l'adrénoléine dans les cas d'intolérance individuelle à l'adrénaline.

Indications. — Asthme, Emphysème, Rhume des foies, Coryza spasmodique, Rhinites congestives.

Mode d'emploi. — En instillations (III ou IV gouttes dans chaque narine 2 à 3 fois par jour ou en pulvérisations). Chez l'asthmatique, l'ordonner *préventivement*.

Prescription. — Un flacon *Epholéine Falvy*.

Les Laboratoires A. FALVY

Licencié ès sciences

Ex-interne. Lauréat des Hôpitaux de Paris
40, rue des Acacias — PARIS (XVII^e)

EPIORAL

Soluté iodo, arséno, mercuriel.

Antisiphilitique, dépuratif et tonique présenté sans indication de la nature mercurielle de la préparation.

Composition. — Solution de goût agréable, composée de lactate mercurique, arséniate de soude, iodure de potassium, iode en combinaison organique, citrate de soude et extraits de plantes dépuratives. Chaque cuillerée à soupe contient 0 gr. 007 de lactate mercurique, 0 gr. 003 d'arséniate de soude, 0 gr. 015 d'iode et 0 gr. 150 d'iodure de potassium.

Propriétés thérapeutiques. — Antisiphilitique, dépuratif et tonique très actif, bien supporté par l'estomac, ne donnant pas d'accidents d'hydrargyrisme. Action rapide et sûre.

Indications. — Prophylaxie pendant la grossesse, Hérédo-syphilis (particulièrement indiqué pour les enfants en bas âge, et pour les troubles tels que : dermatoses, troubles nerveux, de la vision et de l'acouïtion, maux de tête rebelles, etc...) traitement d'entretien.

Dose. — Adultes : 2 à 4 cuillerées à soupe par jour.

Enfants : de 1 à 4 cuillerées à café suivant l'âge dans un peu d'eau sucrée

Laboratoires LAMBERT

6, rue de Longchamp — VICHY (Allier).

ERANOL

Iode colloïdal en suspension aqueuse.

L'*Eranol* ne saurait être comparé aux composés iodo-organiques, aux peptones iodées, à l'albumine iodée, à la caséine iodée, à l'huile iodée, ni aux iodures alcalins, tous produits dans lesquels l'iode se trouve à l'état de combinaison stable, difficilement dissociable. C'est un iode libre, à l'état colloïdal, en milieu aqueux, non caustique, ni toxique, même aux doses thérapeutiques élevées.

Propriétés. — Grâce à l'état particulier sous lequel se présente cet iode vitalisé, l'*Eranol*, de beaucoup plus actif que l'iode métalloïdique dans ses indications habituelles, possède une action catalytique très nette, due à ses ions métalloïdiques qui augmentent, par excitation, le pouvoir thérapeutique de l'iode. Son hyperactivité, sa faible teneur relative en iode (10 p. 1 000) sa parfaite tolérance et sa forme aqueuse en font la préparation d'iode la plus maniable, la plus active et la moins toxique.

Indications. — Lymphatisme, Hypertension, Rhumatismes, Prétuberculose, Tuberculoses torpides, mycoses, etc.

Forme. — Flacon, avec compte-gouttes.

Mode d'emploi. — Au moment des repas ou entre les repas, dans une boisson quelconque : eau, vin, bière, etc.

Posologie. — *Adultes* : XX à L gouttes et plus deux fois par jour. *Enfants* : V gouttes par année d'âge et par jour en deux fois.
Prix au public : 13 fr. 75.

Laboratoire de L'ERANOL
45, rue de l'Echiquier — PARIS

ERCERHINOL

Ampoule nasale à l'Argent Colloïdal.

Avantages. — Bactéricide puissant, Traitement *pratique*, rapide et propre.

Indications. — *Grippe*, infections broncho-pulmonaires, Catarrhe nasopharyngien, Coryza, Sinusite, etc.

Mode d'emploi. — Verser quelques gouttes dans chaque narine 2 à 3 fois par jour, la tête inclinée en arrière.

Laboratoires **ROBERT et CARRIÈRE**
37, rue de Bourgogne — PARIS

ERGOTINE LAMANTE

Traitement des hémorragies

Forme. — Gouttes, et ampoules pour injections hypodermiques.

Composition. — Solution stabilisée et inaltérable de tous les alcaloïdes de l'ergot de seigle, obtenue par le procédé de fabrication spéciale de Lamante.

Indications. — Hémorragies de toute nature. Hémorragies utérines. Accouchements, Fausses-couches, Fibromes, Accidents de la Ménopause, Hémorroïdes, Crachements de sang, Saignements de nez, Leucorrhée, Troubles de la Puberté, Incontinence d'urine chez les enfants. Contre l'Asthme bronchique et la Toux quinteuse, en injections hypodermiques.

Doses et mode d'emploi. — XXX à XL gouttes par 24 heures chez les *adultes* en deux fois dans un peu d'eau sucrée. XXX gouttes à la fois, 3 à 4 fois dans les 24 heures dans les très fortes hémorragies.

Enfants: 1/3 des doses ci-dessus.

Ampoules. — En injections hypodermiques: 1 ampoule comme préventif d'hémorragie après l'accouchement, ou dans les hémorragies légères. Deux ampoules consécutives dans les hémorragies abondantes. A répéter au besoin 2 à 3 fois dans les 24 heures.

Echantillon et littérature sur demande.

Le flacon gouttes: 12 fr. — La boîte 6 ampoules: 12 fr.

M. PARIS, pharmacien de 1^{re} classe,
1, rue Lassalle, LYON (L.a Boucle).

ESCULEOL

Composition. — Alcoolé concentré de Marron d'Inde frais et stabilisé.

Indications et propriétés. — Action vaso-constrictive sur le système nerveux périphérique et en particulier dans les cas d'hémorroïdes, varices, varicocèles, phlébites, stase veineuse, etc.

Supérieur aux préparations médicinales parce que concentré, stable et d'action constante.

Mode d'emploi. — **Hémorroïdes :** Administrer 2 fois par j. dans l'intervalle des repas XV gouttes d'Esculéol dans un peu d'eau. Dans les cas rebelles, graduer la dose suivant l'intensité des douleurs, en augmentant de V gouttes par jour. **Varices, varicocèles, etc.,** toutes les fois que la médication devra être continuée pendant un certain temps administrer XV gouttes 2 fois p. j. dans l'intervalle des repas, 20 jours par mois.

Prix : 13 francs.

MICHEL DELALANDE

13, rue Lacharrière — PARIS (XI^e).

EUBIOL

Modificateur des états Asthéniques et Atoniques. Régénérateur du Sang, des Muscles et des Nerfs.

Méthylarsinate sensibilisé, Citrate de Fer, Noix Vomique.

Indications. — *Combat* Anémie, Chlorose, Neurasthénie, Débilité générale.

*Prévi*ent Tuberculose, Diabète, Scrofule, etc...

Fortifie l'organisme, le rend réfractaire aux infections.

Formes. — Elixir, granulé, pilules, ampoules.

Posologie. — *Elixir :* adultes, 2 cuillerées à soupe par jour.

Enfants, moitié dose.

Granulé : adultes, 3 cuillerées à café par jour dans un peu d'eau sucrée. *Enfants :* moitié dose.

Avant ou après chacun des principaux repas.

Pilules : adultes, 6 pilules par jour. *Enfants,* moitié dose.

Après chacun des principaux repas.

Ampoule : 1 ampoule de 1 cc. par jour (série de 10, puis repos).

G. COUDERT, Pharmacien de 1^{re} classe

Ex-Interne des Hôpitaux.

116, avenue Ledru-Rollin — PARIS.

Province, Exportation, Service Médical :

R. DOUENCE, 13, rue du Cancer — BORDEAUX

EUCALYPTINE LE BRUN

(Antiseptique pulmonaire)

Composition. — Eucalyptol 0,12 cgr. ; Gaïacol, 0,05 cgr. ; Acide phénique, 0,02 cgr. ; Camphre, 0,05 cgr. ; pour une ampoule de 1 cc., le tout dans une décoction huileuse de plantes balsamiques calmantes, spécialement étudiée et rendant *l'injection absolument indolore.*

Formes. — Amp. de 1, 2, et 5 cc. — Caps. glutinisées.

Propriétés thérapeutiques. — Antiseptique pulmonaire. Anti-oxydant. Antithermique. Sédatif de la toux. Diminue et facilite l'expectoration.

Indications. — Toutes les affections aiguës des voies respiratoires : Grippe, Pneumonie, Broncho-pneumonie, Tuberculose, Gangrène pulmonaire, Maladies infectieuses.

Posologie et mode d'emploi. — Sous la forme capsules : 6 par jour, 2 à chaque repas. En injections intra musculaires, Adultes : 1 à 5 cc. par jour. Enfants de 5 à 12 ans : 3/4 de cc. 2 mois à 5 ans, 1/2 de cc. Le flacon de 42 capsules : 11 francs. La boîte d'amp. : 18 francs.

Laboratoire LEBRUN

155, boulevard de Magenta — PARIS (IX^e)

EUCHOL**Tonique Hépatique**

Composition. — Extrait *stabilisé* et total des feuilles de la tige du *Cynara Scolymus* (Artichaut), 0 gr. 30 par comprimé.

Forme pharmaceutique. — COMPRIMÉS DRAGÉIFIÉS.

Propriétés. — Tonique du foie.

Cholagogue.

Décongestionnant des tissus.

Diurétique puissant.

Innocuité absolue.

Action douce nécessaire dans les cas de crise.

Emploi dans les hôpitaux de Paris.

Remarque. — Le vocable « Artichaut » ne paraît pas dans la boîte vente.

Posologie. — 4 à 6 COMPRIMÉS à avaler par jour.

Etat chronique : **4 comprimés** (2 au moment des principaux repas).

Etat de crise : **6 comprimés** (2 au moment des 3 repas).

Durée moyenne du traitement : 3 semaines.

Indications :

Ictère catarrhal.

Cholécystite et angiocholite.

Toute insuffisance hépatique.

Troubles hépatiques des coloniaux.

Paludisme, cholémie familiale, Cirrhoses.

Coliques

Congestions

Migraine

Constipation

Intoxication

Urticaire

} d'origine hépatique.

Prix au public : 16 francs.

Laboratoire MORELLET

J. MORELLET, pharmacien de 1^{re} classe,
ex-interne des hôpitaux de Paris, 16, rue Vézelay —
PARIS (VIII^e).

EUCYTOL

Composition. — Combinaison d'extraits végétaux et de sels phospharsénicaux organiques, 25 cc. = 3 centigr. d'iode + 2 milligr. d'arsenic.

Forme. — Liquide à base de vins de liqueur.

Avantages et propriétés thérapeutiques. — Réminéralisateur et stimulant dans toutes les déchéances organiques. Plus assimilable que l'huile de foie de morue et plus actif que les sirops iodotanniques.

Indications. — *Enfants* : Affections des os et de la nutrition. Affections des glandes et des voies respiratoires. Etats pré-tuberculeux et tuberculose sous toutes ses formes. Anémie et troubles nerveux.

Adultes : Convalescence des maladies infectieuses, affections des voies respiratoires, troubles de la circulation.

Posologie. — *Enfants* : de 2 à 5 ans, 2 cuillerées à soupe par jour ; de 5 à 10 ans, 2 verres à liqueur par jour ; de 10 à 15 ans, 3 à 4 verres à liqueur par jour.

Adultes : 1 à 2 verres à liqueur à chaque repas.

Laboratoires MAYOLY-SPINDLER

1, place Victor-Hugo — PARIS (XVI^e).

A Bruxelles :

LE MARINEL, Pharmacien, 273, rue Victor-Rauter.

EUDYNOL

Composition. — Arsenic, phosphore, strychnine.

Formes. — Ampoules, gouttes, perlules.

Indications. — Asthénie, pré-tuberculose, surmenage, dépressions nerveuses, convalescence, paludisme.

Dosage, Prix et Posologie.

Ampoules, 14 fr. la boîte de 12. Arsenic : 0 gr. 015 ;

Phosphore : 0 gr. 008 ; Strychnine : 0 gr. 002 pour 1 cc. Une injection par jour.

Gouttes, 12 fr. le flacon. Arsenic : 0 gr. 02 ; Phosphore : 0 gr. 01 ; Strychnine : 0 gr. 002, pour 1 cc. soit 24 gouttes. 10 à 12 gouttes 2 fois par jour aux repas.

Perlules, 14 fr. le flacon. Arsenic : 0 gr. 005 ; Phosphore : 0 gr. 007 ; Strychnine : 0 gr. 005 par perlule. 2 perlules à chacun des principaux repas.

Préparé par le D^r ROGER, pharmacien.

Echantillons et vente en gros

François CARTIER,

1, rue de la Martinière — LYON

EUGYNOL GRANDVAL

Composition :

Association d'extraits d'Hydrastis-Hamamélis-Viburnum Gossypium.

Propriétés thérapeutiques. — Il favorise la formation chez les jeunes filles, évite les palpitations et provoque l'élimination des toxines.

Vaso-constricteur par excellence ; il régularise la circulation du sang, décongestionne les organes, et apporte toujours un soulagement à la souffrance produite par la moindre affection des organes de la femme.

L'*Eugynol* permet d'enrayer la formation des Varices ; soit au moment de la grossesse, soit au retour d'âge. Il rétablit la régularité des règles. Son usage à dose modérée finit par supprimer les douleurs qui accompagnent ou qui précèdent si souvent ce moment désagréable.

Indications thérapeutiques. — Complications du retour d'âge, telles que Varices, Hémorroïdes, Hémorragies, Flux sanguins de toute nature, Éruptions diverses, etc.

Dose. — XV à XX gouttes avant chaque repas. On peut aller jusqu'à XXX gouttes.

Le flacon : 7 fr. 50 (toutes pharmacies).

LABORATOIRES GRANDVAL
12, 14, rue Péry — REIMS.

EUMICTINE

Indications thérapeutiques :

Antigonococcique, diurétique, antiseptique, etc.

Affections des voies urinaires :

Blennorrhagie, Urétrite, Cystite, Pyélite, Catarrhe, Prostatisme, etc.

Traitement complet, sans aucun retentissement sur les organes, estomac en particulier.

Doses et mode d'emploi :

Capsules enrobées au gluten pur, contenant chacune 0,20 Santalol, 0,05 Salol et 0,05 Hexaméthylène — Tétramine : 8 à 12 par jour aux repas, ce qui constitue un traitement complet des affections urogénitales et prostatites.

Prix de vente au public : 20 francs.

Laboratoires du D^r M. LEPRINCE
62, rue de la Tour — PARIS (XVI^e)

EUONYMINE PAUL THIBAUT

Pilules d'Euonymine purifiée, procédé Paul Thibault, licencié ès sciences physiques, ancien président de la Société de Pharmacie de Paris. Le plus actif cholérétique et cholagogue d'origine strictement végétale. Stimulant par excellence de la cellule hépatique.

Indications :

Affections du foie, Insuffisance biliaire, Cirrhoses, Ictères, Lithiase biliaire, Cholécystites, Céphalée, Migraines et Constipation chronique d'origine hépato-biliaire.

Posologie :

1 à 3 pilules dosées à 0,06 de Produit actif, soit avant le dîner, soit au coucher.

Laboratoire des Produits**PAUL THIBAUT**

6, rue Rosenwald — PARIS (XV^e)

Nota. — Afin d'éviter les mécomptes donnés par de nombreuses euonymines du commerce, prescrire toujours : *Pilules d'Euonymine Paul Thibault*.

EUPATORINE (Gouttes)

Extrait total d'Agrimonia Eupatoria.

Médication tannique de choix, non toxique, dans :

DIARRHÉES de toutes natures (banales, vertes, etc.) des nourrissons et des bébés.

Posologie. — De XXX gouttes toutes les heures, dans un peu d'eau sucrée, à 3 cuillerées à café par 24 heures. L'Eupatorine peut être prescrite à forte dose, même chez les nourrissons, car non toxique.

ALBUMINURIE, NÉPHRITE : cicatrisation des lésions, diminution progressive de la quantité d'albumine éliminée.

Posologie. — X gouttes 4 à 5 fois par jour dans un peu d'eau sucrée.

EUPATORINE (Pilules)

Extrait total d'Aigremoine 0,15 et Stovarsol 0,005 par pilule.

Forme. — Pilules gluténisées.

Indications. — **DIARRHÉES** de toutes natures (banales, amibiennes, tuberculeuses, etc.) des enfants et adultes.

Posologie. — *Enfants :* 1 pilule toutes les heures.

Adultes : 1 à 2 pilules toutes les heures, jusqu'à cessation de la diarrhée.

Avaler sans croquer, *non toxique.*

Laboratoire d'Allopathie générale
à BRIGNAIS (Rhône).

EUPAVERYL PACHAUT

Chlorhydrate de Papavérine
chimiquement pur.

Indications. — Spasmes viscéraux, Asthme, Coqueluche, Déséquilibres vago-sympathiques.

Présentations :

Gouttes : X gouttes = 1 centigramme.
Ampoules : 1 cc. = 5 centigrammes.
Granules : 1 granule = 2 centigrammes.

Posologie :

Adultes : de 0 gr. 05 à 0 gr. 25 en doses fractionnées.

Enfants : 1 centigramme par année d'âge en doses fractionnées.

Laboratoires PACHAUT

130, Bd Haussmann — PARIS.

EUPHON

Sirop et Pastilles contre l'enrouement.

Composition et forme. — Sirop à base d'extraits de plantes et de Produits organiques : extrait fluide de coca I + Teinture rac. aconit, 0 gr. 20 ; formiate sodique, 5 + sirop d'erysimum et d'aunée 100.

Propriétés thérapeutiques. — Tonique par excellence des cordes vocales (tant chez l'adulte que chez l'enfant), calme complètement les picotements de la gorge qui accompagnent souvent un rhume ou une bronchite. Son emploi s'associe à tous les sirops pectoraux sans aucune contre-indication.

Indications thérapeutiques et posologie. — Entretien de la voix : 3 cuill. à café par jour. — Enrouements, toux laryngées : 3 cuill. à dessert par jour. — Aphonie, trachéite, laryngite (simple ou chronique), 3 cuill. à potage par jour. — Chez les enfants ne pas dépasser 3 cuill. à café par jour.

Laboratoires MAYOLY-SPINDLER

1, place Victor-Hugo — PARIS (XVI^e).

A Bruxelles : LE MARINEL, pharmacien, 273, rue Victor-Rauter.

EUPHORYL

Méthode de désensibilisation polyvalente. Traitement des dermatoses prurigineuses et affections anaphylactiques.

Formule. — Hyposulfite de soude et chlorure de calcium en combinaison bromurée silicatée.

Présentation. — 1° *Cachets* ; 2° *Ampoules* pour injections intraveineuses.

Indications. — a) *Dermatoses prurigineuses* : Eczémas secs et suintants, Prurits, érythrodermies, dermatites médicamenteuses et professionnelles, psoriasis.
b) *Manifestations anaphylactiques* : Urticaire, œdème de Quincke, maladies sériques.
c) Affections à tendance suppurative des voies respiratoires.

Posologie. — *Cas moyens* : 3 cachets par 24 heures combinés à un traitement local approprié.

Cas aigus : Une injection intraveineuse bi-hebdomadaire, avec prise de 2 cachets les jours intercalaires.

Nota : Il est recommandé de pratiquer simultanément l'injection intraveineuse d'Euphoryl et l'autohémothérapie de 10 cc.

Laboratoire de Dermatologie de Paris

HOURQUET et VIENNE, concessionnaires.

114, rue du Temple — PARIS (III^e).

EUPHYTOSE

Traitement phytothérapique des états anxieux et des Dystonies du sympathique.

Forme. — Solution.

Composition. — Une cuillerée à café contient :

Cratægus oxyacantha.....	31 centigr.
Extrait fluide passiflora incarnata	50 —
Alcoolature Ballota marrubium nigrum.....	98 —
Extrait fluide de Paullinia sorbills	16 —
Extrait mou de Valeriana officinalis.....	12 —

Posologie. — De 1 à 3 cuillerées à café en 24 heures dans un peu d'eau sucrée ou dans une infusion chaude.

Indications. — Angoisse et états anxieux, Insomnie anxieuse, Eréthisme cardio-vasculaire, Palpitations, Tachycardie, Angoisse précordiale, Vertiges, Spasmes viscéraux, Douleurs angineuses.

Propriétés thérapeutiques. — L'**Euphytose** est antispasmodique par la Ballote. Elle est tonocardiaque par le Cratægus oxyacantha. Par la passiflore, elle est sédative de tous les troubles nerveux ayant leur point de départ dans le sympathique. Elle modère l'excitabilité réflexe par la Valériane. Enfin, elle doit au Paullinia sorbills (Guarana) une action tonique puissante, mais non excitante, action régulatrice qui produit cette euphorie spéciale, si appréciée après la phase d'angoisse qu'elle remplace.

L'**Euphytose**, d'autre part, n'entraîne aucune accoutumance; ne s'accumulant pas, son usage peut être prolongé, et même alors, elle n'arrive jamais à troubler le fonctionnement rénal ou à modifier l'équilibre de la tension artérielle. Enfin, elle est parfaitement tolérée par les voies digestives.

Pour toutes ces raisons, l'**Euphytose** représente le médicament parfait de la crise d'angoisse.

Prix de vente au public : 15 francs.

Laboratoire MADYL

14, rue de Miromésnil — PARIS

Téléphone : Anjou 16-55.

EUPNINE VERNADE

à l'Iodure de Caféine stable.

Doses et mode d'emploi. — Une cuillerée à café matin et soir, au commencement des repas, mélangée dans 2 cuill. à potage d'eau, de lait ou de bière.

Propriétés thérapeutiques. — Diurétique, toni-cardiaque et respiratoire.

Indications. — Asthme, Emphysème, Oppressions, Bronchite chronique, maladies du Cœur et des Vaisseaux, Artério-sclérose, Hydropisies, Angine de poitrine, Intoxications, Urémie, suites de la Grippe

Laboratoires DARRASSE

7 à 13, rue Saint-Maurice
NANTERRE (Seine)

EUPNOGÉNOL

Forme. — Élixir.

Indications. — Asthme, Emphysème, Bronchites chroniques. Oppressions et toutes affections des voies respiratoires.

Doses. — 4 cuillerées à café par 24 heures pour les adultes et suivant avis du médecin pour les enfants.

Prix du flacon : 16 fr.

Échantillon envoyé sur demande.

Préparé pour le laboratoire de l'**Eupnogénol**, par **C. DAVID et ses fils**,
Pharmaciens, 49, rue de Bitche
COURBEVOIE (Seine)

EURECTOL

Deux formes : Pommade et Suppositoire.

Composition. — Marron d'Inde frais stabilisé. Hamamélis. Orthoforme. Extraits biliaires et Nouveauté absolue : *Extrait spécial d'Arum triphyllum*, un spécifique de premier ordre.

Propriétés thérapeutiques. — Décongestionnants. Calmants. Vaso-constricteurs analgésiques, antiseptiques.

Action rapide et sûre *loco dolenti*.

Dose et mode d'emploi. — Chaque soir, étant couché, introduire dans le rectum, soit de la pommade au moyen de la canule vissée sur le tube, ou mieux de préférence un suppositoire. Continuer pendant 8 jours. Interrompre une semaine. Terminer le traitement par une nouvelle cure de 8 jours.

Crises aiguës : Traitement matin et soir.

Indications. — Hémorroïdes, Constipation, Prurit anal, Rectite.

Prix : 12 francs.

Laboratoires J. PERROCHON

57, rue Origet — TOURS.

Littérature et échantillons sur demande.

EURONAL

Composition et forme. — Comprimés.

Diéthylmalonylurée	0,15
Intrait de Valériane.....	0,10

Propriétés thérapeutiques. — Analgésique et Antispasmodique, Hypnotique léger des surmenés et névropathes, Sédatif nerveux des excités et neurasthéniques.

Indications. — Insomnies rebelles et nerveuses, Epilepsie, Névralgies, Traumatisme, Toxicomanies.

Posologie. — *Dose sédatif* : 1 comprimé avant chaque repas.

Dose hypnotique : 2 ou 3 comprimés avant le repas du soir.

Prix de vente au public : le tube : 6 francs.

Laboratoires CARTERET

15, rue d'Argenteuil — PARIS (1^{er}).

EUSOMNINE BÉLIÈRES

(Diéthylmalonylurée ammonio-bromée).

Forme. — Comprimés.

Propriétés thérapeutiques. — Hypnotique, sédatif, antalgique.

Indications. — Insomnies nerveuses, Névroses, Neurasthénie, Hystérie, Dyspnée, Névralgies, Démorphanisation, Dyspepsie nerveuse.

Mode d'emploi et dose. — *Comme sédatif* : Un comprimé pour les adultes, Un demi-comprimé pour les femmes. Deux fois par jour.

Comme hypnotique : Une heure avant de se coucher. Pour les adultes, 2 comprimés. Pour les femmes, 1 comprimé 1/2. Ces comprimés doivent être pris le soir dans une tasse de tisane chaude, camomille, tilleul, oranger, thé léger.

Chez les enfants atteints de Coqueluche et de Crises nerveuses, on peut très utilement donner 1/6 ou 1/4 de comprimé.

L'étui : 6 francs.

Laboratoires BÉLIÈRES

19, rue Drouot — PARIS (IX^e).

EUROMAL

COMPOSITION

Composition et forme. — Comprimés.

Diéthylmalonylurée..... 0,10

Extrait de Valériane..... 0,10

Propriétés thérapeutiques. — Antalgique et

antispasmodique. Indications. — Crises

nerveuses, sédatif nerveux des enfants

et neurasthéniques.

Indications. — Insomnies rebelles et

névroses. Névralgies, névralgies

lombaires, névralgies faciales.

Posologie. — Dose sédatif : 1 comprimé avant

chaque repas. Dose hypnotique : 2 comprimés

avant le coucher.

Forme. — Comprimés.

Le prix de vente au public de l'étui de 10

comprimés est de 6 francs.

Les Laboratoires CARTELET

15, rue d'Argentan — PARIS (IX^e)

11

EUTENSYL GRÉMY

Traitement de l'hypertension artérielle.

Formule. — Principes actifs totaux purifiés et stabilisés des organes suivants pris à l'état frais.

Corps thyroïde	0 gr. 02
Muscle cardiaque	0 gr. 50
Parenchyme rénal	0 gr. 50
Iodotyrosine	0 gr. 05
Scille	0 gr. 06
Scammonée	0 gr. 04

pour une pilule.

Doses et mode d'emploi. — Deux à quatre pilules par jour à prendre une demi-heure ou une heure avant les repas.

Indications. — Artériosclérose au début, hypertension artérielle, obésité avec hypertension, Athéromateux, Néphrite chronique hypertensive, Cardiopathies avec hypertension.

L'Eutensyl provoque une hypotension mesurable au Sphygmomanomètre, et il compense cette hypotension en excitant le rein, en favorisant les évacuations intestinales, en rassurant le cœur.

Le médecin peut associer à l'Eutensyl la digitale.

14, rue de Clichy — PARIS (IX^e).

ÉVINE**OVULES ÉVINE**

Composition. — Métaoxyphénol, acide orthoxybenzoïque, Paramino-benzoate de Butyle normal, tétraborate disodique, glycérine solidifiée, parfum antiseptique et désodorisant.

Indications. — Toutes affections gynécologiques, bartholinites et gonococcies, néoplasmes.

Posologie. — Un ovule le soir au coucher. Au préalable prendre une injection tiède avec une solution de Poudre Evine. Renouveler cette injection le matin au lever.

POUDRE ÉVINE

Antiseptique, soluble (injections vaginales, lotions, compresses, bains).
Composition. — Saponine pure, acide orthoxybenzoïque, tétraborate disodique, fluosilicate de soude. Cérasine, parfum.

Indications. — 1° Hygiène féminine ; 1 paquet p^r lit. d'eau bouillie tiède, en injections et lotions. — 2° Gynécologie, Leucorrhée, Vulvite, prurit ; 2 à 3 paquets p^r 2 lit. eau bouillie (injections, lotions, compresses), précieux adjuvant aux pansements médicaux. — 3° Obstétrique (même posologie qu'en gynécologie). — 4° Hygiène masculine : 1 paquet p^r lit. d'eau bouillie en bains et lotions. — 5° Dermatologie : 1 paquet p^r 1/2 lit. d'eau bouillie tiède (bains, lotions, compresses).

THÉ ÉVINE

Contre l'**obésité** (plantes sélectionnées) adjuvant précieux aux traitements prescrits par le médecin. En infusion le matin à jeun, plusieurs fois dans la journée et le soir en se couchant.

Laboratoires ÉVINE, 3, rue de la Perle — PARIS.

ÉVOLAXINE

(Le Laxatif de la Femme.)

Traitement physiologique de la constipation habituelle de la femme.

Pas d'accoutumance. Pas de coliques.

Par ses lipoides ovariens stabilise et régularise la sécrétion endocrinienne en général, la sécrétion intestinale en particulier.

Par son mucilage lubrifie les parois intestinales.

Par son rhamnus frangula excite le péristaltisme.

Par sa duodénase augmente les sécrétions biliaire, pancréatique et intestinale.

Par ses sels biliaires désinfecte le tube digestif.

Indications. — Constipation habituelle de la femme, Entéro-colite chronique, Dermatose, Acné, Furunculose, Auto-intoxication intestinale.

Doses. — 1 à 3 comprimés le soir en se couchant (action rapide), 1 comprimé par jour pendant 30 jours (cure de régularisation intestinale).

Prix au public : 10 francs.

Laboratoires du **D^r LAURENT-GERARD**

Docteur ès sciences,

Ancien-Chef de Laboratoire

à la Faculté de Médecine de Paris,

40, rue de Bellechasse — PARIS. Tél.: Littré 97-95.

EVONYL

Composition. — Extraits biliaires, de glandes intestinales, Fucus, agar-agar, ferments lactiques, podophyllin, etc., en milieu ergostérique irradié suivant notre méthode de vivification des végétaux donnant à la synergie médicamenteuse un coefficient supérieur pour sa valeur thérapeutique.

Propriétés. — Laxatif doux, absolument certain. Cholagogue de premier ordre. Un seul produit pour toutes les affections du foie et de l'intestin.

Indications. — Constipation aiguë ou chronique. Insuffisance hépatique, cholécystites, lithiases biliaires, hypertension.

Forme. — Tablettes dragéifiées.

Posologie. — Une à deux tablettes le soir au repas (à avaler sans mâcher).

Laboratoires FLUXINE

J. BONTHOUX, Pharmacien.

VILLEFRANCHE-SUR-SAONE (Rhône).

**EXTRAIT DE CÉRÉALES
ADRIAN**

Composition. — Extrait aqueux obtenu dans le vide, à basse température, contenant les principes solubles et assimilables des céréales, orge, seigle, avoine, très riche en sucres, sels, oxydases, vitamines.

Action. — Reminéralisant, tonique général, apport de vitamines.

Indications. — Anémie, Chlorose, Troubles dyspeptiques prolongés, Hémorragies, Lymphatisme, Scrofule, Neurasthénie, etc...

Formes et mode d'emploi :

Liquide : 4 cuillerées à soupe dans un peu d'eau.

Granulé : 4 à 6 cuillerées à café par jour.

Demi-dose pour les enfants.

ADRIAN et C^{ie}

9 et 11, rue de la Perle — PARIS (III^e)

EXTRAIT DE MALT FRANÇAIS DÉJARDIN

Bière de santé extrêmement concentrée additionnée de glycérophosphates.

Indications. — Les nourrices défaillantes, les dyspeptiques, les anémiques et les chlorotiques.

Aliment des faibles, des délicats, des épuisés.
Remède des arthritiques, scrofuleux et lymphatiques.

Posologie. — *Pour les adultes :* Pur, un verre à bordeaux un quart d'heure avant les repas et mélangé comme boisson, en mangeant, dans la proportion de 1 pour 3, à une eau naturelle très légèrement alcaline.

Pour les enfants : Le quart ou la moitié de ces doses.
Prix : 3 fr. 30, verre compris.

Établissements DÉJARDIN
10, rue Parent-de-Rosan — PARIS (XVI^e).

EXTRAIT SURRENAL « MEURICE »

Solution titrée au 1/1000^e
(principe actif purissime de la glande adrénale).

Indications. — Atonie cardio-vasculaire.
Hémoclasie (asthme, crises nitritoides, etc.).

Doses. — Par X ou XX gouttes à la fois, suivant les besoins. Injections hypodermiques.

UNION CHIMIQUE BELGE, S. A.

Division :

Produits Pharmaceutiques « Meurice »
68, rue Berkendael, BRUXELLES.

Agent de vente exclusif :

Pharmacie Centrale de Belgique, S. A.
12, rue du Téléphone, BRUXELLES
et dépôts de province.

FACMINE LONGUET

Agent puissant et facilement assimilable de désinfection et désintoxication intestinales.

Indications thérapeutiques. — Entérites glaireuses et muco-membraneuses; constipation chronique et toutes maladies et troubles fonctionnels reconnaissant pour cause

L'AUTO-INTOXICATION intestinale, principalement dans les maladies de la peau : Eczémas, Furunculose, Acnés, Urticaires, Herpès, etc.

Doses et mode d'emploi. — 3 à 4 comprimés après les repas du matin, de midi et du soir. Chaque comprimé correspond à 0 gr. 30 d'alumine lactique et 0 gr. 05 de phosphate de chaux. Pour les enfants : 1/2 dose.

Les comprimés peuvent être avalés à la façon d'une pilule ou délayés dans un peu d'eau.

Le flacon : 12 francs.

Laboratoires LONGUET

34, rue Sedaine — PARIS (XI^e)

FANGO FISCH ET C^{ie}

Forme. — Boue volcanique radioactive en poudre.

Mode d'emploi. — Application sous forme de cataplasme de 44° à 54°.

Indications. — Affections chroniques douloureuses, musculaires, tendineuses, nerveuses, articulaires, gynécologiques, uro-génitales et des organes internes.

Contre-indications. — Fièvre et insuffisance fonctionnelle circulatoire.

Prix : Paquet de 1 kg. 500 : 12 fr. 50.

— de 4 kg. 500 : 33 fr.

Pour hôpitaux : Prix sur demande, par 100, 1 000 kilos et par wagon.

Laboratoires FISCH et C^{ie}

1, rue d'Illzach — MULHOUSE.

Dépôt à Paris :

49, rue de Paradis — PARIS.

Tél. : Provence 30-32.

FARINE DE MALT HEUDEBERT

Composition. — La Farine de malt HEUDEBERT produit de la mouture de l'orge germée, est à la fois riche en diastases et en vitamines.

Avantages. — Une bouillie bien maltée est à moitié digérée. La farine de malt doit être employée de préférence aux extraits liquides, pâteux ou secs, dont une partie importante des ferments est détruite pendant la fabrication.

Indications. — Troubles de la nutrition et tous désordres du tube digestif amenant un ralentissement de l'assimilation des substances amylacées.

Mode d'emploi. — On peut en saupoudrer tous les aliments. Les bouillies ou purées, préparées avec une cuillerée à soupe de farine (de céréales ou de légumineuses), seront maltées, avec une cuillerée à farine de malt, 2 à 3 minutes après cuisson. Laisser un quart d'heure en contact et faire suivre d'une courte ébullition.

Produits de Régime HEUDEBERT

85, rue Saint-Germain — NANTERRE (Seine),
2 et 4, chemin Feuillat — LYON.

FARINES DE RÉGIME BLOCH

Riches en Phosphates. — Variées. — Identiques à elles-mêmes. — Pures.

Farines de Céréales :

Crème de riz, Crème d'orge, Crème d'Avoine, Crème de blé vert.

Farines de Légumes :

Farine de pois, Farine de lentilles, Farine de haricots.

Farines de Fruits :

Châtaignes. — Bananes.

SEMOULES : de Blé, de Riz, d'Avoine.

FLOCONS : d'Orge, d'Avoine.

« RAPIDOATS »

Petits Flocons d'Avoine très riches en sels ferrugineux et calcaires.

Cuisson cinq minutes.

« BLOKAO »

Le Déjeuner de suralimentation

à base de Farine de Bananes et Hydrates de Carbone parfumés au cacao.

TAPIOCAS. — FÉCULES.

ARROW-ROOT.

Indications thérapeutiques. — Alimentation des enfants.

Régime des Dyspeptiques et Entéritiques, Constipés, Nerveux, Neurasthéniques, Anémisés et Surmenés.

Etablissements Auguste BLOCH et FILS, usines et administration à Tomblaine, près Nancy (M.-et-M.).

Maison fondée en 1811

Diplômes d'honneur : Hors Concours Epinal 1881-1888. Exposition Internationale de Bruxelles 1897.

Médailles d'or : Paris, Epinal, Nancy, 1867, 1878, 1885, 1888, Bruxelles, 1888.

FARINE LACTÉE DIASTASÉE « SALVY »

Composition. — Produit français : farine de céréales sélectionnées, additionnée de sucre et de lait, effectivement diastasée sous un contrôle scientifique rigoureux.

Dose. — De 1 cuillerée à café à 2 cuillerées à soupe par prise, suivant l'âge.

Propriétés. — Aliment diastasé, prédigéré, homogène, entièrement digestible et assimilable.

Indications. — Aliment spécial du premier âge, avant, pendant et après le sevrage.

Préparation. — La préparation des bouillies diastasées ne comporte aucune précaution spéciale : délayer soigneusement, cuire à feu doux pendant 8 à 10 minutes, en remuant, faire bouillir et ajouter la proportion de lait convenable selon l'âge et l'état digestif de l'enfant.

Prix : 7 fr. 50 la boîte.

Farine SALVY

4, rue Lambrechts — GOURBEVOIE (Seine)

FÉLAMINE « SANDOZ »

Association de l'acide cholique cristallisé pur et de l'hexaméthylène tétramine.

Forme. — Comprimés dragéifiés à 0 gr. 30.

Propriétés thérapeutiques. — Opothérapie biliaire, Cholagogue, désinfectant des voies biliaires, dissolvant de la cholestérine.

Indications. — Cholélithiase et cholécystites, icères, constipation par hypocholie, insuffisances hépatiques.

Posologie. — Après les repas, avaler les dragées sans les mâcher.

1° Cas aigus : 2 à 6 comprimés ; 2° Cas chroniques : 3 à 4 comprimés par jour.

Traitement : 15 jours par mois et pendant plusieurs mois de suite (cholélithiase).

PRODUITS SANDOZ

3 et 5, rue de Metz — PARIS (X^e).

Dépôt général et vente :

USINE des PHARMACIENS de FRANCE
125, rue de Turenne — PARIS (III^e).

FER BRAVAIS

Nouvelle Formule.

Formule. — Ions de Fer catalysé actifs.

Composition. — Solution colloïdale de Fer à 30 p. 100 et de Manganèse catalyseur à 0,50 p. 1 000.

Propriétés thérapeutiques. — Fer pur (infiniment divisé, puisque colloïdal), accompagné de son catalyseur naturel, le Manganèse (mêmes proportions que dans le sang); donc Fer assimilable sans nécessiter de réactions internes.

Indications. — Appauvrissement du Sang et toutes ses conséquences : Anémie, Chlorose, Débilité, Dysménorrhée, Fièvre des pays chauds. Formation de la jeune fille, Incontinence d'urine, Leucorrhée, Neurasthénie, etc.

Dose. — X à XX gouttes (1 goutte par année d'âge) à chaque repas dans de l'eau sucrée.

Examen du sang avant et après le traitement par le Fer Bravais.

(Moyenne de très nombreux cas).

	Avant.	Après.	Augmen- tation.	Diminu- tion.
Globules rouge.	3.500.000	4.500.000	30 %	
Globules bl. ...	7.150	6.500		10 %
Hémoglobine.	60 %	85 %	40 %	

Prix : 20 fr. le flacon pour un mois.

14 fr. le 1/2 flacon pour 15 jours.

Laboratoires

C^{ie} René de GRAUWE

Pharmacien de 1^{re} classe,

16, rue de Rocroy — PARIS. Usine à St-Denis

FER LARCADE

Composition. — Combinaison d'hydrate ferrique et d'acide organique, associée aux principes toniques et aromatiques des oranges amères.

Forme. — Liqueur d'un goût agréable et d'une très faible teneur en alcool.

Action. — Favorise la formation des hématies, augmente leur richesse en hémoglobine.

Indications. — Spécifique de tous les états anémiques, des cachexies chroniques.

Mode d'emploi. — Un verre à liqueur (2 cuillères à soupe) au commencement des deux repas.

Prix : la bouteille, 22 fr.

(traitement d'une quinzaine).

La demi bouteille : 13 fr.

Paul ROUX

151, rue Lafayette — PARIS.

FER OVARINE VITALIS

Composition. — Pilules composées, à base d'extrait d'ovaire, de fer et de manganèse.

Propriétés thérapeutiques. — Excitant de la sécrétion interne de l'ovaire déficient, régénérateur des globules rouges.

Indications. — Anémie, Puberté, Ménopause, Asthénie nerveuse, Obésité, Dysménorrhée.

2 pilules avant les 2 principaux repas, 20 jours par mois.

Echantillons et Notice documentaire sur demande.

Prix de la boîte : 12 fr. 50.

Laboratoire

de la FER-OVARINE VITALIS

38, boulevard de Charonne — PARIS

BEAULIEU, pharmacien,

ancien interne des hôpitaux.

FEROXAL BUISSON

Granulé de protoxalate de fer
(0 gr. 10 par cuillerée à café)
associé à des phosphates alcalins.

Propriétés thérapeutiques. — Hyperglobulise et
minéralise. Tolérance absolue par le tube digestif.
Action rapide, ne constipe pas, ne noircit pas les
dents.

Indications. — Celles des ferrugineux, Anémies
diverses, Prétuberculose, Chlorose, Anémie des
jeunes enfants, Grossesse, Allaitement, Convales-
cence.

Dose. — Une à deux cuillerées à café à chaque repas
Prix de vente au public : 17 fr. le flacon.
Prix médical : 11 fr. 50 le flacon.

LABORATOIRE D'HYPODERMIE DE PARIS
Établissements Albert Buisson

F. Jalot et C^{ie}
157, rue de Sèvres — PARIS (XV^e).
R. C. Seine 222.705.

FERROCODILE ET FERRICODILE

Cacodylate Ferreux — Cacodylate Ferrique.

Indications thérapeutiques. — Spécifiques de
l'Anémie et de la Chlorose, Malaria, Anémie
palustre, etc. Tous les avantages des sels ferreux
et ceux de l'arsenic organique. Le Cacodylate
Ferrique est le seul sel de fer agissant très bien
en injections hypodermiques, qui, faites intra-
musculaires, ne sont pas douloureuses.

Préparations réellement supérieures dans les
infections des pays chauds.

Doses et mode d'emploi. — *Ferrocodile* : Pilules
à 0,025 : 4 par jour aux repas.

Ferricodile : Ampoules à 0,05. Une injection par
jour pendant huit jours ; repos un temps égal,
reprise en alternant jusqu'à guérison.

Prix de vente au public : Pilules, 11 fr. 25 ;
Ampoules, 12 fr. 50.

Laboratoires du D^r M. LEPRINCE
62, rue de la Tour — PARIS (XVI^e)

FERROPHYTINE CIBA

Phosphate de fer colloïdal.

Sel ferrique neutre de l'acide inosito-phosphorique, contenant 7,50 p. 100 de fer et 6 p. 100 de phosphore, ces deux éléments sous forme très assimilable. — Stimulant de l'hématopoïèse et excitant des fonctions cellulaires, c'est le médicament type des états anémiques et chloro-anémiques accompagnés de dénutrition.

Médicament toujours bien toléré.

Indications. — Anémie, Chlorose, Lymphatisme, Sérofucose, Croissance defectueuse.

Doses. — *Adultes* : 3 cachets ou 3 cuillerées à café de granulé. — *Enfants* : 1/2 à 2 cuillerées à café de granulé.

La boîte de 30 cachets : 14 francs.

Le flacon de granulé : 16 francs.

Laboratoires CIBA, O. ROLLAND

109-113, Bd de la Part-Dieu — LYON

FIXASE

Reminéralisateur effectif.

Présentation. — Poudre insoluble agréable à boire dans l'eau.

Composition :

Chaux, Magnésie, Phosphate, Fluor, Silice sous forme utilisable.

Posologie :

Adultes et enfants : 1 cuillerée à café après les 2 repas.
Très jeunes enfants et bébés : 1/2 ou 1/4 de cuillerée à café. *Avant le sevrage* : 1/4 de cuillerée à café dans un peu d'eau bouillie tiède.

Indications :

Enfants, Adolescents, Bacillaires, Prédisposés, Syphilitiques, Surmenés, Phosphaturiques, Affaiblis, Femmes enceintes, Nourrices.

Prix : 12 francs.

Laboratoire PARET,

22, rue Guibal — MARSEILLE

FLUDIOSE

à l'Iodure de Manganèse.

Composition. — Iode, Tanin, Lactophosphate de chaux, Fer, Iodure de manganèse, Méthylarsinate de soude, Vanille et Cacao.

Forme pharmaceutique. — Sirop de goût très agréable, In fermentescible, ne constipe pas.

Indications. — Lymphatisme, Rachitisme, Pré-tuberculose, Scrofulose, Mal de Pott, Cyphose, Lordose, Scoliose, Chétivité, Troubles de la croissance, Paresse, Glandes, Ganglions, Impétigo, Engelures.

Mode d'emploi et doses. — En plus des autres éléments constitutifs, chaque cuillerée à café contient : 1 cg. 25 d'Iodure de Manganèse pur et 2 mmgr. 5 de Méthylarsinate de soude.

Enfants de 1 à 3 ans : 2 cuillerées à café par jour.
3 à 6 ans : 2 cuillerées à dessert par jour.

6 à 12 ans : 2 cuillerées à potage par jour.

12 à 16 ans : 3 cuillerées à potage par jour.

Se prend pure ou dans un peu d'eau avant ou pendant les repas.

La *Fludiose* est le plus puissant succédané de l'huile de Foie de Morue.

Par son Iodure de Manganèse, la Fludiose dépasse toutes les préparations iodotanniques.

Prescrire. — *Fludiose* : 1 flacon

Prix, le flacon : 15 francs.

Laboratoire de MÉDECINE EXPÉRIMENTALE

1 et 3, rue de Malherbe — BEAUVAIS (Oise).

Téléph. : 4-84.

Echantillons et littératures à la disposition
de MM. les Docteurs.

FLUOBYL

Fluidifiant et excitant de la sécrétion biliaire.

Le *Fluobyl*, dépourvu de toute action irritante sur l'épithélium intestinal, provoque une chasse biliaire importante sans effet drastique fâcheux.

Granulé de goût agréable à base de *Lactosérum*, *Citrate de magnésie*, *Peptone de fibrine sèche*.

Le *Fluobyl* réalise le « drainage » des voies biliaires en stimulant le flux de la bile. Il favorise la migration du bol fécal, en rendant ainsi à l'intestin son excitant normal.

Il exerce également une action excito-sécrétoire sur le parenchyme rénal, provoquant la diurèse et l'accroissement de la sécrétion des sels et de l'urée.

Indications.

Maladies du Foie : Ictères, Cholécystites, Coliques hépatiques.

Dyspepsies réflexes : Nausées, vertiges, constipation d'origine hépatique.

Maladies rénales.

Posologie. — 1 à 2 cuillerées à soupe dans un demi-verre d'eau tiède le matin à jeun ; se coucher 10 minutes sur le côté droit ; attendre une demi-heure avant de prendre le petit déjeuner.

Le traitement doit être suivi environ deux semaines par mois.

Laboratoires LICARDY

38, boulevard Bourdon — NEUILLY-PARIS.

Téléph. : Maillot 17-75.

FLUODYLE**Forme : Ampoules**

Chaque ampoule renferme :

Fluorure de sodium	0,001
Hypophosphite de manganèse.....	0,001
Cacodylate de soude.....	0,15
Sulfate de strychnine.....	0,002
Sérum physiologique.....	2 c.c.

Mode d'emploi. — Pendant 10 jours consécutifs, faire une injection sous-cutanée. Repos de 10 jours. Puis recommencer une nouvelle série de piqûres.

La boîte de 10 ampoules : 12 fr.

Forme : Granulé.

Contient tous les minéraux indispensables à l'organisme. Chaux, Phosphore, Fer, Manganèse, Fluor, Silicium, Zinc, Soufre et Magnésie.

Dosés. — 1 ou 2 cuillerées à café, 3 fois par jour.**Indications.** — Déminéralisation, Convalescence, Affections pulmonaires, Anémie, Surmenage.

La Boîte : 12 fr. plus impôt 0.75

Établissements **SABATIER**

A. EMPLOY, pharmacien.

10, rue Pierre-Ducœur — PARIS (XVI^e)Laboratoires **LIORDY**

8, boulevard Bessières — NEUILLY-PARIS.

Téléph. : Métrol 17-75.

FLUOSALYL BEAUGOURDON

Formule. — Solution de fluorures alcalins préparée en partant de l'acide fluorhydrique, ce qui assure un degré de concentration constant et une stabilité parfaite. Cette solution est par la suite soumise à l'action de dérivés aromatiques dans des conditions spéciales.

Propriétés. — Détruit le tartre dentaire. Antiseptique buccal de premier ordre, ne coagulant pas l'albumine et ne détruisant pas les cellules vivantes.

Usages. — Dans toutes les affections de la bouche et particulièrement dans la *pyorrhée alvéolo-dentaire* à tous les degrés. Dans les gingivites mercurielles ou bismuthiques les accidents ont un arrêt si rapide que le traitement peut être repris et continué deux ou trois jours après que le FLUOSALYL aura été employé.

Emploi. — A la dose d'une cuillerée à café dans un demi-verre d'eau tiède en bains de bouche de cinq minutes matin et soir. Après chaque séance passer légèrement et rapidement un tampon de coton imbibé de FLUOSALYL pur.

Dans les cas aigus et en cas d'abcès les séances de bains de bouche devront être répétées 4 à 5 fois par jour.

Employé pur ou dilué avec partie égale d'eau tiède, pour les pulvérisations suivant la méthode Joyeux.

Pour le détartrage mécanique on emploie FLUOSALYL'S PASTE.

Laboratoire du FLUOSALYL

M. BEAUGOURDON, pharmacien,
143, avenue Kléber — PARIS (XVI^e)

FLUXINE (gouttes)

XX gouttes =
0,01 centigr. d'intrait de marron d'Inde Dausse.
IV gouttes d'alcoolat concentré d'anémone.
IV gouttes de teinture de noix vomique.
en combinaison inaltérable, radio-activée par les rayons ultra-violet.

Propriétés. — Vasoconstricteur énergique. Tonique de la paroi vasculaire, stimulant ovarien, sédatif utérin.

Indications. — Stases sanguines, inflammations de l'utérus et du bassin, inflammations veineuses; métrorragies, dysménorrhée, aménorrhée, hémorragies du retour d'âge, règles douloureuses, varices, hémorroïdes, phlébite, ulcères variqueux, etc.

Mode d'emploi. — Dix gouttes à la fois dans un peu d'eau sucrée ou non, dose à renouveler 2 à 3 fois par jour avant les repas.

Prix au public : 15 francs pour 1 mois.

Laboratoires **FLUXINE**

J. BONTHOUX, pharmacien de 1^{re} classe
VILLEFRANCHE-SUR-SAONE (Rhône)

FOLLICULINE CHOAY

Nature. — Extrait purifié retiré du liquide folliculaire ovarien et considéré comme l'« hormone sexuelle femelle ».

Indications. — Hypoplasie utérine. — Infantilisme génital. — Insuffisance ovarienne. — Aménorrhée. — Troubles de la ménopause naturelle ou opératoire.

Forme pharmaceutique. — Ampoules de 2 cc., contenant, en solution huileuse neutre et stérilisée, 10 unités physiologiques de folliculine.

Posologie. — 3 à 12 injections, suivant le cas, de 2 jours en 2 jours.

Prix : 40 fr. la boîte de 6 ampoules.

Laboratoire **CHOAY**

48, rue Théophile-Gautier — PARIS. (XVI^e)

FORCIVAL

Aliment nutritif et fortifiant.

Composition. — Concentration des meilleurs aliments naturels : farines de céréales et de légumineuses maltées, sucre, cacao. Aucun médicament surajouté.

Forme. — Farine d'un goût très agréable.

Mode d'emploi. — Bouillie délicieuse à l'eau ou au lait.

Propriétés. — Aliment léger et substantiel, reconstituant, reminéralisateur, d'une grande digestibilité.

Indications. — Suralimentation chez les enfants, les adultes et les vieillards.

La boîte de 250 gr. : 6 fr.

La boîte de 1 kg. : 20 fr.

Laboratoires du FORCIVAL

6, rue Bridaine — PARIS

FORIOD

Tétra-iodo-phénol-phtaléinate de Sodium.
Matière colorante, opaque aux rayons X,
s'éliminant par les voies biliaires.

Indications. — **Cholécystographie, Examen radiologique de la région vésiculo-duodénale.**

Posologie et mode d'emploi. — Employer l'une des méthodes suivantes :

1° *Injection intra veineuse* d'une solution aqueuse titrée à 0 gr. 04 par kilog. de poids.

2° *Prise par voie buccale* de 15 pilules, pour un adulte de poids moyen.

Société Parisienne d'Expansion Chimique

« SPÉCIA »

86, rue Vieille-du-Temple — PARIS (III^e).

FORMADERMINE

Ether méthylénique du Gafacol.

Spécifique des plaies atones ; action kératoplastique, antiseptique, anti-prurigineuse et désodorisante.

Indications. — **Brûlures, Ulcères, Escarres, Dermatite fessière des nourrissons.**

Mode d'emploi. — *Plaies* : Saupoudrer de Formadermine pure après décapage.

Toilette du nourrisson : Employer la poudre diluée à 5 p. 100.

Petites lésions épidermiques : Emulsion huileuse ou glycéinée à 5 et à 10 p. 100.

Société Parisienne d'Expansion Chimique

« SPÉCIA »

86, rue Vieille-du-Temple — PARIS (III^e)

FORMINE ADRIAN

Composition. — Hexaméthylène tétramine rigoureusement pure.

Mode d'action. — Antiseptique urinaire, hépatique et intestinal.

Indications. — Néphrites, cystites, prostatites, urétrites, phosphaturies, calculs. — Hépatites, cholécystites, angiocholécystites, fermentations intestinales, entérite chronique, etc...

Formes.

Comprimés : dosés à 50 centigr., deux à quatre par jour.

Ampoules : dosées à 0 gr. 5 et 1 gr. une à deux par jour.

Sel cristallisé : flacons de 50 gr., 100 gr., 250 gr. pour formules.

ADRIAN et Cie

9 et 11, rue de la Perle — PARIS (III^e)

FORMOCARBINE

Composition :

Association de Charbon Animal pur, ultradivisé, absolument privé de Cyanogène, à la Formine (Hexaméthylentétramine cristallisée).

Forme pharmaceutique :

Granulé friable, aromatisé, agréable au goût, avec ou sans addition de Benzonaphtol :

Formocarbine simple.

Formocarbine naphtolée.

Les granules de Formocarbine ne sont pas durs à la dent, fondent très bien dans la bouche, se désagrègent instantanément dans l'eau.

Propriétés :

Antiseptique interne de choix. Pouvoir absorbant et adsorbant considérable.

Indications thérapeutiques :

Infections gastro-intestinales. — Dyspepsie, Fermentations, Entérites, Flatulences, Putréactions intestinales, Stase intestinale, Auto-intoxication, Maladies infectieuses, Colibacillose.

Infections biliaires. — Désinfecte par la Formine la Vésicule et les canaux, en même temps que son Charbon animal absorbe les bactéries intestinales montant au foie par le veine-porte en ses diverses origines.

Angiocholites, Angiocholécystites, Lithiase biliaire, Tuberculose des voies biliaires, Hépatisme.

Infections urinaires. — Toutes les infections urinaires, rénales, vésicales, cystite, Pyélonéphrites, Urétérites, Prostatites.

Posologie :

1 à 2 cuillerées à café après les repas, à croquer ou à délayer dans un peu d'eau. Par demi-cuillerées à café chez les enfants.

Prescrire :

Formocarbine simple ou Formocarbine naphtolée :
1 flacon.

Il est à remarquer que la Forme Naphtolée ne provoque jamais de constipation.

Prix, le flacon : 12 francs.

Laboratoire de MÉDECINE
EXPÉRIMENTALE

1 et 3, rue Malherbe, Beauvais (Oise). Téléph. : 4.84.
Echantillons et littérature à la disposition de
MM. les Docteurs.

FORMO-VACCINS OU VACCINS LUCINIA

préparés d'après la méthode du Professeur Costa. Les Formo-vaccins sont des suspensions dans du sérum physiologique d'éléments bactériens cultivés sur milieux spéciaux et fixés par la Formaldéhyde.

Ce qui assure : 1° une activité toujours égale; 2° une conservation indéfinie; 3° la neutralisation complète des toxines; 4° la lyse très lente des cellules dans l'organisme.

Il en résulte les avantages suivants : 1° vaccins atoxiques; 2° vaccins indolores; 3° ni réaction, ni choc colloïdal; 4° maximum de puissance d'immunisation.

Toutes variétés de Vaccins.

Prix de vente : 25 francs.

Laboratoires LUCINIA

154 bis, rue de Breteuil — MARSEILLE

FORMYL

Composition. — Solution alcoolique incolore de formol et de menthol.

Propriétés. — Bactéricide, désinfectant, antiprurigineux, anesthésiant, non toxique, d'odeur agréable et de conservation indéfinie.

Mode d'emploi. — Vaginites, métrites, leucorrhées, salpingites, plaies de toute nature, hygiène intime de la femme: 1 cuillerée à café dans 1 litre d'eau. Laryngites, pharyngites, plaies buccales, hygiène de la bouche, XXX gouttes dans 1 verre d'eau bouillie.

Le flacon : 15 francs.

Laboratoire du FORMYL

23, rue Valery-Meunier — PAU.

FORNOSE

La plus fondante des pommades nasales. Novocaïne, Adrénaline, Baume du Pérou, Ichtyol, Huile de vaseline et Lanovaseline geraniée, Désodorisante, Non irritante.

Tous états congestifs du nez et de la gorge. Soins préopératoires et post-opératoires. Antisepsie respiratoire, Ozène.

Gros comme un pois dans chaque narine matin et soir.

Toutes Pharmacies, le tube : 6 fr.

Échantillons :

Laboratoire CHAVIALLE

70, Grande-Rue — SÈVRES (S.-et-O.).

FORTOSSAN CIBA

Phytine spéciale pour les nourrissons.

Sel sodique neutre de l'acide inosito-diphosphorique (principe phospho-organique végétal). Médicament phosphoré très assimilable, spécialement préparé pour la pratique infantile.

Indications. — Rachitisme, ostéomalacie, retard du développement et de la dentition, scrofulose et tuberculose infantile. Convalescence des maladies infectieuses, etc.

Doses. — Poudre s'administrant avec le lait du biberon ou les bouillies, à la dose de 1 à 2 cuillerées à café par jour, suivant l'âge.

La boîte : 8 fr. 50.

Laboratoires CIBA, O. ROLLAND

109-113, Bd de la Part-Dieu — LYON.

FORTOSSAN IRRADIÉ

Même composition que le Fortossan ordinaire mais avec, en plus, une adjonction d'ergostérine irradiée, correspondant à une dose quotidienne de 1/5 à 1/2 milligramme.

Le Fortossan irradié est soumis à un contrôle chimique et biologique lui assurant une activité maximum constante. L'ergostérine irradiée s'y trouve sous une forme protégée, absolument inoffensive et, unie à l'élément phosphoré végétal, elle donne son maximum d'action thérapeutique.

Indications. — Celles du Fortossan chez l'enfant et chez l'adulte : Tuberculose, Prétuberculose, Etats de dépression liés à une insuffisante assimilation de la chaux et du phosphore, Fractures, etc.

Doses. — Chez l'enfant : celles du Fortossan ordinaire ; chez l'adulte : 1 à 2 cuillerées à soupe par jour.

La boîte : 12 francs.

Laboratoires CIBA, O. ROLLAND
109-113, Bd de la Part-Dieu — LYON

FORXOL

Forme. — Elixir.

Composition. — Acide glycérophosphorique, Nucleinates de Manganèse, de Fe et de Ca., Méthylarsinate de soude.

Propriétés pharmacodynamiques. — Reconstituant complet pour tout organisme, Dynamogénique. Stimulant hématogène, Antidépresseur, Régulateur des échanges cellulaires.

Indications. — Etats de dépression. — Faiblesse générale. — Troubles de croissance et de formation. — Neurasthénie. — Anémie. — Débilité sénile. — Convalescences.

Mode d'emploi. — Une à deux cuillerées à café, suivant l'âge, au milieu des deux principaux repas, dans un peu d'eau, de vin ou liquide quelconque autre que le lait.

Le flacon : 14 francs. (En France.)

Laboratoires A. BAILLY et G^{ie}
15 et 17, rue de Rome — PARIS (VIII^e),

FOSFOXYL CARRON

PHOSPHORE COLLOIDAL

A l'état de terpénol hypophosphite de sodium.

Formes. — Fosfoxyll *sirôp* : sirôp opalin anisé, goût agréable.Fosfoxyll *pillules* : petits grains couleur de jade, très faciles à avaler.Fosfoxyll *liqueur* : liquide opalin glycérimé menthé spécialement destiné aux diabétiques.**Dosage.** — 10 cc. de formes liquides (soit une cuillerée à dessert) ou 4 pilules contiennent 0 gr. 10 de colloïde chimique exprimé ou terpénol hypophosphite sodique et équivalent à 13 milligrammes de phosphore blanc.**Propriétés thérapeutiques.** — Spécifique de la dépression nerveuse et mentale, stimulant des glandes endocrines et tonique du système nerveux central. Modificateur de la nutrition et de l'assimilation. Apéritif. Créateur d'énergie physique et mentale. Fixateur de l'ion calcium.**Indications.** — Maladies du système nerveux, maladies de la nutrition. Dépressions nerveuses et mentales, impuissance, Surmenage, Neurasthénie, Psychasthénies, Convalescence, Anémie, Tuberculose, Diabète, Rachitisme, Arthritisme, Rhumatisme, Fatigues cérébrales ou physiques exagérées, Périodes d'entraînement, de préparation à des examens ou concours.**Contre-indication.** — État congestif aigu.**Mode d'emploi.** — Dose moyenne : une cuillerée à dessert (10 cmc.) de liqueur ou sirôp, étendue d'eau ou d'un liquide froid quelconque, ou 4 pilules, avant les deux principaux repas. Si le malade est très excité ou dans le cas d'insomnie nerveuse, commencer par une cuillerée à café ou 2 pilules.

Dans le cas de dépression accentuée, doubler la dose moyenne.

Prescrire :

Sirop de FOSFOXYL CARRON 14 fr.

ou Pilules de FOSFOXYL CARRON 12 fr.

ou FOSFOXYL LIQUEUR 13 fr.

afin d'éviter les substitutions

Laboratoires du FOSFOXYL

69, rue de Saint-Cloud — CLAMART (Seine).

CARRON, Pharmacien de 1^{re} classe,
ancien Pharmacien-Chimiste de la Marine.

FOSYLS CARRON

Terpénolhypophosphites minéraux.

Reminéralisateurs chimiques physiologiques et assimilables directement.

Modificateurs de la Nutrition et de la Composition chimique des Tissus.

Tous ces nouveaux corps — création des Laboratoires CARRON — possèdent les propriétés dynamiques et trophiques du phosphore sur le système nerveux et sur la nutrition générale, mais chacun d'eux, en raison de la base qu'il contient, présente en outre une électricité d'action particulière qui conditionne sa prescription dans les diverses affections. Ils ne sont ni toxiques ni irritants et ont été reconnus parfaitement assimilables.

Les corps de cette série actuellement à la disposition du Corps médical sont :

Les Terpénolhypophosphites de Calcium, de Magnésium, de Manganèse et de Cuivre. Tous sont présentés sous forme de comprimés lenticulaires dosés à cinq centigrammes (1).

Dénomination.	Titre.	Mode d'emploi.
CALCOFOSYL (C ¹⁰ H ¹⁶ PO ³) 2 Ca Terpénolhypophosphite de Calcium.	13,19 % de Phosphore. 8,51 % de Calcium	4 à 8 comprimés par jour. (Sirop pour enfants.)
MAGNÉSOFOSYL (C ¹⁰ H ¹⁶ PO ³) 2 Mg Terpénolhypophosphite de Magnésium.	13,65 % de Phosphore. 5,28 % de Magnésium.	4 à 8 comprimés par jour.
MANGANOFOSYL (C ¹⁰ H ¹⁶ PO ³) 2 Mn Terpénolhypophosphite de Manganèse.	12,57 % de Phosphore. 11,34 % de Manganèse.	4 à 6 comprimés par jour.
CUPROFOSYL (C ¹⁰ H ¹⁶ PO ³) 2 Cu Terpénolhypophosphite de Cuivre.	12,57 % de Phosphore. 12,77 % de Cuivre.	2 à 4 comprimés par jour.

Prix de l'unité : 12 francs.

Littérature et échantillons sur demande aux

Laboratoires CARRON

Rue de Saint-Cloud — CLAMART (Seine).

(1) N. B. — Les Terpénolhypophosphites de Fer, de Lithium, d'Urané, de Plomb et de Quinine ont été également obtenus dans les Laboratoires CARRON.

FRANCOPLASTE

Composition. — Sparadrap caoutchoute adhésif à l'oxyde de zinc.

Avantages. — Adhérence parfaite. Ne sèche pas, ne poisse pas. Garantie de conservation minima 2 ans.

Indications. — Fixation des pansements.

Dimensions. — 1 m. sur 1-2-3-4-5-10-18 cm. de larg. 5 m. sur 1 1/4, 2 1/2, 3 3/4, 5, 6 1/4, 7 1/2, 10 cm. de largeur, sur cretonne rose ou blanche ; uni ou perforé. Réduction de 50 p. 100 au Corps médical.

A. KRAUS, Pharmacien de 1^{re} classe.
Fournisseur des Hôpitaux, du Service de Santé, de la Croix-Rouge.

37, r. Godot-de-Mauroy — Usine à Courbevoie.

FREINIX

produit non toxique et ne faisant pas partie du tableau B Association Chlorh. de Papavérine et Adrénaline en solution isotonique (Ampoules de 1 cent. cube) pour injections sous-cutanées.

Propriétés thérapeutiques. — Freine le Pneumogastrique. Excite le Sympathique.

Indications. — Asthme, Emphysème, Asthme et Rhume des foins, Spasmes viscéraux. Tous les phénomènes liés à l'hypervagotonie.

Mode d'emploi et doses. — Une injection sous-cutanée de 1/2 cc. à 1 cc. suffit à juguler une crise d'asthme en quelques minutes.

Le *Freinix* peut également être employé en pulvérisations nasales dans le rhume des foins, en particulier.
Prix de vente au public : 22 fr. la boîte de 6 ampoules.
Prix médical : 14 fr. 85 la boîte de 6 ampoules.

LABORATOIRE D'HYPODERMIE DE PARIS

Établissements Albert Buisson

F. Jalot et C^{ie}

157, rue de Sèvres — PARIS (XV^e).

R. C. Seine 222.705.

FUCOBILINE

(Comprimés)

Le médicament du foie insuffisant.

Composition. — Extrait biliaire dépigmenté et décholestériné, associé aux cholagogues végétaux et à l'agar-agar.**Forme.** — Comprimés glutinisés et dragéifiés.**Posologie.** — Avaler sans croquer 1 ou 2 comprimés à chaque repas (dose moyenne).**Indications.** — Tous les cas d'insuffisance hépatique et biliaire, toutes les manifestations de l'hépatisme.

Prix : 9 francs la boîte.

Laboratoire L. PROTHIÈRE

55, rue Auguste-Comte — LYON

FUCOSINE*Traitement efficace de la Constipation habituelle.***Composition.** — Agar-agar, extrait de rhannées.**Propriétés.** — Mucilagineux, émoullit, cholagogue ; véritable aliment du constipé ; innocuité absolue.**Formes et Posologie :***Paillettes.* 1 à 3 cuillerées à café.*Poudres.* 1 à 3 mesures.*Cachets.* 1 à 3 cachets.

A chaque repas régulièrement.

Indications. — Constipation habituelle, quelle qu'en soit l'origine.

Prix : 10 francs la boîte.

Laboratoire L. PROTHIÈRE

55, rue Auguste-Comte — LYON

FURONCULASE

Médication interne actuellement la plus efficace contre toutes les suppurations à staphylocoques dont elle empêche les récurrences.

Composition. — Combinaison de chloro-lactate de potassium ferrique associé à une forte proportion de coculus palmatus (colombo). Pilules enrobées dans une mince enveloppe de gluten, de manière à assurer la désagrégation de la masse dans le milieu intestinal sans provoquer la moindre action irritante sur une portion quelconque du tube digestif.

Propriétés thérapeutiques. — Agit : 1° par une action spécifique sur le foie ; 2° par son pouvoir oxygénant sur les globules en activant l'action phagocytaire ; 3° par une action nettement antiputride sur le tube digestif.

Indications. — Anthrax, Acnés, Orgelets, Abscess, Furoncles, Phlegmons, certaines Dermatoses, toutes les Staphylococcies et les diverses intoxications d'origine gastro-intestinale.

Posologie. — Dose journalière : Adultes, 6 pilules, 2 avant chaque repas ; enfants, 2 à 3 pilules, 1 avant chaque repas.

Complément indispensable à la méthode des vaccins, la Furunculase ne présente aucune contre-indication. Elle ne contient ni sucre, ni alcool, ni produit toxique.

Prix de vente au public : 15 fr.

Laboratoires DALET

94, boul. des Batignolles — PARIS (XVII^e)

GADUAMINE

La GADUAMINE est un extrait opothérapique de foie frais de morue. Par son procédé *très spécial* de fabrication, cet extrait renferme, outre les parties hydro-solubles de la glande vivante, la totalité de l'insaponifiable de l'huile (c'est en effet dans cette partie que se localisent les vitamines A et D).

Action : — La GADUAMINE agit :

Par les principes hydro-solubles du foie, comme anti-anémique et antitoxique.

Par les vitamines naturelles A et D, comme stimulant de la croissance et fixateur du calcium.

Principales indications. — *Anémies* : anémies pernicieuses, toxiques, post-hémorragiques, infantile ; chlorose. *Etats d'infection chronique* : Adénites, scrofules, lymphatisme, pré tuberculose et tuberculose. *Avitaminoses* : Rachitisme, allaitement, suites de couche, croissance.

Mode d'emploi. — *Enfants* : X à XL gouttes. *Adultes* : XL à LX gouttes. A prendre en 2 fois, avant les principaux repas, dans un liquide quelconque (eau sucrée, tisane, bouillon, vin, etc.).

Prix : 13 fr. 50

Laboratoires RENARD
142, avenue de Clichy — PARIS

GADUASE

Succédané classique de l'huile de foie de morue, très agréable à prendre.

Composition. — Hypophosphites de sodium et de calcium (stabilisés par la glycérine), toniques nervins, antirachitiques et reminéralisateurs, stimulants de la nutrition.

Méthylarsinate disodique (0,015 par cuillerée à soupe), reconstituant des tissus nerveux et sanguins.

Iode (en combinaison tannique parfaitement stable et inaltérable) régulateur du métabolisme et anti-infectieux de premier ordre.

Convient à tous les âges, aucune incompatibilité.

Excipient. — **Sirop framboisé**, très agréable, se prend en toute saison.

Indications. — Anémie, anorexie, lymphatisme, affections pulmonaires, asthénie, etc...

Posologie. — Pure ou dans un peu d'eau, avant ou après les repas.

Nourrissons : demi à une cuillerée à café pro die. *Enfants* : deux à trois cuillerées à café. *Adolescents et adultes* : deux à trois cuillerées à soupe.

Flacon : 9 fr. ; grand flacon : 15 fr.

Laboratoires SERVIER

25, rue Eugène-Vignat — ORLÉANS.

GALABACTÉINE

La Galabactéine est une culture de bactéries lactiques sélectionnées en milieu protéino-lacto-sérique.

Forme. — Présentée en tubes scellés de 10 cc.

Indications. — Toutes infections intestinales et autres intoxications d'origine digestive, métrites, vaginites, pansement de plaies.

Mode d'emploi. — 1° Prendre le contenu de 2 tubes, le matin, à jeun, dans une tasse d'eau sucrée ;

2° *Enfants* jusqu'à 3 ans : 1 tube dans de l'eau sucrée par la bouche ou en petit lavement.

3° En pansement lorsqu'il s'agit d'une infection externe.

Prix de vente : 12 francs.

Laboratoires LUCINIA

154 bis, rue de Breteuil — MARSEILLE

GALACTOGIL

Extrait titré maitosé phosphaté de Galéga. Granulé à base d'extrait de malt, extrait de galin stabilisé, phosphate tricalcique, cummin, nouil, etc.

Indications :

Allaitement. — Insuffisance lactée. — Montée laiteuse tardive. — Reprise de l'allaitement. — Nourrissons déficients.

Mode d'emploi :

Trois fois par jour, une ou deux cuillerées à soupe dans un verre d'eau ou de tisane et persister à donner le sein avec régularité.

La boîte de 250 grammes environ : 16 fr. 30.

Laboratoires PROGIL

6, boulevard de Strasbourg — PARIS (X^e)

GALFORM LAMBIOTTE FRÈRES

Pastilles à l'Aldéhyde formique.

Propriétés thérapeutiques. — Réalisent l'asepsie du rhino-pharynx sous une forme commode, agréable et inoffensive ; au fur et à mesure qu'elles se dissolvent dans la bouche, leur principe formolé se dégage à l'état naissant, communiquant à la salive ses actives propriétés germicides.

Indications. — 1° Prophylaxie des maladies infectieuses ; 2° Remède curatif des angines, amygdalites, stomatites, rhino-pharyngites, laryngites ; 3° Hygiène de la voix.

Mode d'emploi. — 1 pastille 4 à 5 fois par jour et, au besoin, toutes les heures ou 1/2 heures. La laisser fondre lentement dans la bouche.

Littérature et Echantillons :

Produits LAMBIOTTE FRÈRES

20, rue Dumont-d'Urville — PARIS (XVI^e)
124, avenue Rogier — BRUXELLES

GALYL

Spécifique de la Syphilis.

Indications. — Syphilis, Fièvre récurrente, Pian, Maladie du sommeil.

Formes. — Ampoules pour injections intra-veineuses, injections intramusculaires et injections sous-cutanées.

Posologie. — Débuter avec 0 gr. 15 et passer progressivement à 0,20, 0,25, 0,30, 0,40, 0,50 suivant les malades.

Établissements MOUNEYRAT

12, rue du Chemin-Vert

à VILLENEUVE-LA-GARENNE
près Saint-Denis (Seine)

GAMBÉOL**Principe actif.**

Protochlorure de mercure léger et dissociable, nouveau sel mercuriel (Proto-Gambier).

Propriétés. — Se dissocie dès sa mise en contact avec les tissus, en mercure métal et oxyde de mercure à l'état colloïdal, sans formation de sublimé.

S'absorbe très facilement tout en s'éliminant lentement. Donc jamais d'accumulation, jamais de décharge brusque, jamais d'accidents d'intoxication.

Est plus actif que tous les autres composés mercuriels, même que le calomel, et est beaucoup moins toxique.

Est à la fois microbicide, décongestionnant du foie, hypersécréteur biliaire, antiparasitaire.

Indications. — Syphilis acquise ou héréditaire de l'adulte et de l'enfant, à toutes les périodes. Congestions hépatiques, Insuffisance biliaire, Infections intestinales. Ulcères stomacaux spécifiques. Efficace contre les oxyures.

Formes et Posologie.

1° **Cachets** à 1 cent. 2 ou 3 ch. jour Prix : 20 francs.

2° **Cartouches de pommade pour frictions** à 50 p. 100. Prix : 20 francs.

Adultes : 1 chaque jour.

Enfants : Fractions suivant âge.

3° **Suppositoires adultes** à 10 cent. 1 ch. jour
Prix : 18 francs.

Suppositoires enfants à 5 cent. 1 ch. jour
Prix : 16 fr. 80.

Le Gambéol est adopté par le Ministère de l'Hygiène.

J. GAUTIER, *¹, ², ³, ⁴, ⁵, ⁶, ⁷, ⁸, ⁹, ¹⁰, ¹¹, ¹², ¹³, ¹⁴, ¹⁵, ¹⁶, ¹⁷, ¹⁸, ¹⁹, ²⁰, ²¹, ²², ²³, ²⁴, ²⁵, ²⁶, ²⁷, ²⁸, ²⁹, ³⁰, ³¹, ³², ³³, ³⁴, ³⁵, ³⁶, ³⁷, ³⁸, ³⁹, ⁴⁰, ⁴¹, ⁴², ⁴³, ⁴⁴, ⁴⁵, ⁴⁶, ⁴⁷, ⁴⁸, ⁴⁹, ⁵⁰, ⁵¹, ⁵², ⁵³, ⁵⁴, ⁵⁵, ⁵⁶, ⁵⁷, ⁵⁸, ⁵⁹, ⁶⁰, ⁶¹, ⁶², ⁶³, ⁶⁴, ⁶⁵, ⁶⁶, ⁶⁷, ⁶⁸, ⁶⁹, ⁷⁰, ⁷¹, ⁷², ⁷³, ⁷⁴, ⁷⁵, ⁷⁶, ⁷⁷, ⁷⁸, ⁷⁹, ⁸⁰, ⁸¹, ⁸², ⁸³, ⁸⁴, ⁸⁵, ⁸⁶, ⁸⁷, ⁸⁸, ⁸⁹, ⁹⁰, ⁹¹, ⁹², ⁹³, ⁹⁴, ⁹⁵, ⁹⁶, ⁹⁷, ⁹⁸, ⁹⁹, ¹⁰⁰, ¹⁰¹, ¹⁰², ¹⁰³, ¹⁰⁴, ¹⁰⁵, ¹⁰⁶, ¹⁰⁷, ¹⁰⁸, ¹⁰⁹, ¹¹⁰, ¹¹¹, ¹¹², ¹¹³, ¹¹⁴, ¹¹⁵, ¹¹⁶, ¹¹⁷, ¹¹⁸, ¹¹⁹, ¹²⁰, ¹²¹, ¹²², ¹²³, ¹²⁴, ¹²⁵, ¹²⁶, ¹²⁷, ¹²⁸, ¹²⁹, ¹³⁰, ¹³¹, ¹³², ¹³³, ¹³⁴, ¹³⁵, ¹³⁶, ¹³⁷, ¹³⁸, ¹³⁹, ¹⁴⁰, ¹⁴¹, ¹⁴², ¹⁴³, ¹⁴⁴, ¹⁴⁵, ¹⁴⁶, ¹⁴⁷, ¹⁴⁸, ¹⁴⁹, ¹⁵⁰, ¹⁵¹, ¹⁵², ¹⁵³, ¹⁵⁴, ¹⁵⁵, ¹⁵⁶, ¹⁵⁷, ¹⁵⁸, ¹⁵⁹, ¹⁶⁰, ¹⁶¹, ¹⁶², ¹⁶³, ¹⁶⁴, ¹⁶⁵, ¹⁶⁶, ¹⁶⁷, ¹⁶⁸, ¹⁶⁹, ¹⁷⁰, ¹⁷¹, ¹⁷², ¹⁷³, ¹⁷⁴, ¹⁷⁵, ¹⁷⁶, ¹⁷⁷, ¹⁷⁸, ¹⁷⁹, ¹⁸⁰, ¹⁸¹, ¹⁸², ¹⁸³, ¹⁸⁴, ¹⁸⁵, ¹⁸⁶, ¹⁸⁷, ¹⁸⁸, ¹⁸⁹, ¹⁹⁰, ¹⁹¹, ¹⁹², ¹⁹³, ¹⁹⁴, ¹⁹⁵, ¹⁹⁶, ¹⁹⁷, ¹⁹⁸, ¹⁹⁹, ²⁰⁰, ²⁰¹, ²⁰², ²⁰³, ²⁰⁴, ²⁰⁵, ²⁰⁶, ²⁰⁷, ²⁰⁸, ²⁰⁹, ²¹⁰, ²¹¹, ²¹², ²¹³, ²¹⁴, ²¹⁵, ²¹⁶, ²¹⁷, ²¹⁸, ²¹⁹, ²²⁰, ²²¹, ²²², ²²³, ²²⁴, ²²⁵, ²²⁶, ²²⁷, ²²⁸, ²²⁹, ²³⁰, ²³¹, ²³², ²³³, ²³⁴, ²³⁵, ²³⁶, ²³⁷, ²³⁸, ²³⁹, ²⁴⁰, ²⁴¹, ²⁴², ²⁴³, ²⁴⁴, ²⁴⁵, ²⁴⁶, ²⁴⁷, ²⁴⁸, ²⁴⁹, ²⁵⁰, ²⁵¹, ²⁵², ²⁵³, ²⁵⁴, ²⁵⁵, ²⁵⁶, ²⁵⁷, ²⁵⁸, ²⁵⁹, ²⁶⁰, ²⁶¹, ²⁶², ²⁶³, ²⁶⁴, ²⁶⁵, ²⁶⁶, ²⁶⁷, ²⁶⁸, ²⁶⁹, ²⁷⁰, ²⁷¹, ²⁷², ²⁷³, ²⁷⁴, ²⁷⁵, ²⁷⁶, ²⁷⁷, ²⁷⁸, ²⁷⁹, ²⁸⁰, ²⁸¹, ²⁸², ²⁸³, ²⁸⁴, ²⁸⁵, ²⁸⁶, ²⁸⁷, ²⁸⁸, ²⁸⁹, ²⁹⁰, ²⁹¹, ²⁹², ²⁹³, ²⁹⁴, ²⁹⁵, ²⁹⁶, ²⁹⁷, ²⁹⁸, ²⁹⁹, ³⁰⁰, ³⁰¹, ³⁰², ³⁰³, ³⁰⁴, ³⁰⁵, ³⁰⁶, ³⁰⁷, ³⁰⁸, ³⁰⁹, ³¹⁰, ³¹¹, ³¹², ³¹³, ³¹⁴, ³¹⁵, ³¹⁶, ³¹⁷, ³¹⁸, ³¹⁹, ³²⁰, ³²¹, ³²², ³²³, ³²⁴, ³²⁵, ³²⁶, ³²⁷, ³²⁸, ³²⁹, ³³⁰, ³³¹, ³³², ³³³, ³³⁴, ³³⁵, ³³⁶, ³³⁷, ³³⁸, ³³⁹, ³⁴⁰, ³⁴¹, ³⁴², ³⁴³, ³⁴⁴, ³⁴⁵, ³⁴⁶, ³⁴⁷, ³⁴⁸, ³⁴⁹, ³⁵⁰, ³⁵¹, ³⁵², ³⁵³, ³⁵⁴, ³⁵⁵, ³⁵⁶, ³⁵⁷, ³⁵⁸, ³⁵⁹, ³⁶⁰, ³⁶¹, ³⁶², ³⁶³, ³⁶⁴, ³⁶⁵, ³⁶⁶, ³⁶⁷, ³⁶⁸, ³⁶⁹, ³⁷⁰, ³⁷¹, ³⁷², ³⁷³, ³⁷⁴, ³⁷⁵, ³⁷⁶, ³⁷⁷, ³⁷⁸, ³⁷⁹, ³⁸⁰, ³⁸¹, ³⁸², ³⁸³, ³⁸⁴, ³⁸⁵, ³⁸⁶, ³⁸⁷, ³⁸⁸, ³⁸⁹, ³⁹⁰, ³⁹¹, ³⁹², ³⁹³, ³⁹⁴, ³⁹⁵, ³⁹⁶, ³⁹⁷, ³⁹⁸, ³⁹⁹, ⁴⁰⁰, ⁴⁰¹, ⁴⁰², ⁴⁰³, ⁴⁰⁴, ⁴⁰⁵, ⁴⁰⁶, ⁴⁰⁷, ⁴⁰⁸, ⁴⁰⁹, ⁴¹⁰, ⁴¹¹, ⁴¹², ⁴¹³, ⁴¹⁴, ⁴¹⁵, ⁴¹⁶, ⁴¹⁷, ⁴¹⁸, ⁴¹⁹, ⁴²⁰, ⁴²¹, ⁴²², ⁴²³, ⁴²⁴, ⁴²⁵, ⁴²⁶, ⁴²⁷, ⁴²⁸, ⁴²⁹, ⁴³⁰, ⁴³¹, ⁴³², ⁴³³, ⁴³⁴, ⁴³⁵, ⁴³⁶, ⁴³⁷, ⁴³⁸, ⁴³⁹, ⁴⁴⁰, ⁴⁴¹, ⁴⁴², ⁴⁴³, ⁴⁴⁴, ⁴⁴⁵, ⁴⁴⁶, ⁴⁴⁷, ⁴⁴⁸, ⁴⁴⁹, ⁴⁵⁰, ⁴⁵¹, ⁴⁵², ⁴⁵³, ⁴⁵⁴, ⁴⁵⁵, ⁴⁵⁶, ⁴⁵⁷, ⁴⁵⁸, ⁴⁵⁹, ⁴⁶⁰, ⁴⁶¹, ⁴⁶², ⁴⁶³, ⁴⁶⁴, ⁴⁶⁵, ⁴⁶⁶, ⁴⁶⁷, ⁴⁶⁸, ⁴⁶⁹, ⁴⁷⁰, ⁴⁷¹, ⁴⁷², ⁴⁷³, ⁴⁷⁴, ⁴⁷⁵, ⁴⁷⁶, ⁴⁷⁷, ⁴⁷⁸, ⁴⁷⁹, ⁴⁸⁰, ⁴⁸¹, ⁴⁸², ⁴⁸³, ⁴⁸⁴, ⁴⁸⁵, ⁴⁸⁶, ⁴⁸⁷, ⁴⁸⁸, ⁴⁸⁹, ⁴⁹⁰, ⁴⁹¹, ⁴⁹², ⁴⁹³, ⁴⁹⁴, ⁴⁹⁵, ⁴⁹⁶, ⁴⁹⁷, ⁴⁹⁸, ⁴⁹⁹, ⁵⁰⁰, ⁵⁰¹, ⁵⁰², ⁵⁰³, ⁵⁰⁴, ⁵⁰⁵, ⁵⁰⁶, ⁵⁰⁷, ⁵⁰⁸, ⁵⁰⁹, ⁵¹⁰, ⁵¹¹, ⁵¹², ⁵¹³, ⁵¹⁴, ⁵¹⁵, ⁵¹⁶, ⁵¹⁷, ⁵¹⁸, ⁵¹⁹, ⁵²⁰, ⁵²¹, ⁵²², ⁵²³, ⁵²⁴, ⁵²⁵, ⁵²⁶, ⁵²⁷, ⁵²⁸, ⁵²⁹, ⁵³⁰, ⁵³¹, ⁵³², ⁵³³, ⁵³⁴, ⁵³⁵, ⁵³⁶, ⁵³⁷, ⁵³⁸, ⁵³⁹, ⁵⁴⁰, ⁵⁴¹, ⁵⁴², ⁵⁴³, ⁵⁴⁴, ⁵⁴⁵, ⁵⁴⁶, ⁵⁴⁷, ⁵⁴⁸, ⁵⁴⁹, ⁵⁵⁰, ⁵⁵¹, ⁵⁵², ⁵⁵³, ⁵⁵⁴, ⁵⁵⁵, ⁵⁵⁶, ⁵⁵⁷, ⁵⁵⁸, ⁵⁵⁹, ⁵⁶⁰, ⁵⁶¹, ⁵⁶², ⁵⁶³, ⁵⁶⁴, ⁵⁶⁵, ⁵⁶⁶, ⁵⁶⁷, ⁵⁶⁸, ⁵⁶⁹, ⁵⁷⁰, ⁵⁷¹, ⁵⁷², ⁵⁷³, ⁵⁷⁴, ⁵⁷⁵, ⁵⁷⁶, ⁵⁷⁷, ⁵⁷⁸, ⁵⁷⁹, ⁵⁸⁰, ⁵⁸¹, ⁵⁸², ⁵⁸³, ⁵⁸⁴, ⁵⁸⁵, ⁵⁸⁶, ⁵⁸⁷, ⁵⁸⁸, ⁵⁸⁹, ⁵⁹⁰, ⁵⁹¹, ⁵⁹², ⁵⁹³, ⁵⁹⁴, ⁵⁹⁵, ⁵⁹⁶, ⁵⁹⁷, ⁵⁹⁸, ⁵⁹⁹, ⁶⁰⁰, ⁶⁰¹, ⁶⁰², ⁶⁰³, ⁶⁰⁴, ⁶⁰⁵, ⁶⁰⁶, ⁶⁰⁷, ⁶⁰⁸, ⁶⁰⁹, ⁶¹⁰, ⁶¹¹, ⁶¹², ⁶¹³, ⁶¹⁴, ⁶¹⁵, ⁶¹⁶, ⁶¹⁷, ⁶¹⁸, ⁶¹⁹, ⁶²⁰, ⁶²¹, ⁶²², ⁶²³, ⁶²⁴, ⁶²⁵, ⁶²⁶, ⁶²⁷, ⁶²⁸, ⁶²⁹, ⁶³⁰, ⁶³¹, ⁶³², ⁶³³, ⁶³⁴, ⁶³⁵, ⁶³⁶, ⁶³⁷, ⁶³⁸, ⁶³⁹, ⁶⁴⁰, ⁶⁴¹, ⁶⁴², ⁶⁴³, ⁶⁴⁴, ⁶⁴⁵, ⁶⁴⁶, ⁶⁴⁷, ⁶⁴⁸, ⁶⁴⁹, ⁶⁵⁰, ⁶⁵¹, ⁶⁵², ⁶⁵³, ⁶⁵⁴, ⁶⁵⁵, ⁶⁵⁶, ⁶⁵⁷, ⁶⁵⁸, ⁶⁵⁹, ⁶⁶⁰, ⁶⁶¹, ⁶⁶², ⁶⁶³, ⁶⁶⁴, ⁶⁶⁵, ⁶⁶⁶, ⁶⁶⁷, ⁶⁶⁸, ⁶⁶⁹, ⁶⁷⁰, ⁶⁷¹, ⁶⁷², ⁶⁷³, ⁶⁷⁴, ⁶⁷⁵, ⁶⁷⁶, ⁶⁷⁷, ⁶⁷⁸, ⁶⁷⁹, ⁶⁸⁰, ⁶⁸¹, ⁶⁸², ⁶⁸³, ⁶⁸⁴, ⁶⁸⁵, ⁶⁸⁶, ⁶⁸⁷, ⁶⁸⁸, ⁶⁸⁹, ⁶⁹⁰, ⁶⁹¹, ⁶⁹², ⁶⁹³, ⁶⁹⁴, ⁶⁹⁵, ⁶⁹⁶, ⁶⁹⁷, ⁶⁹⁸, ⁶⁹⁹, ⁷⁰⁰, ⁷⁰¹, ⁷⁰², ⁷⁰³, ⁷⁰⁴, ⁷⁰⁵, ⁷⁰⁶, ⁷⁰⁷, ⁷⁰⁸, ⁷⁰⁹, ⁷¹⁰, ⁷¹¹, ⁷¹², ⁷¹³, ⁷¹⁴, ⁷¹⁵, ⁷¹⁶, ⁷¹⁷, ⁷¹⁸, ⁷¹⁹, ⁷²⁰, ⁷²¹, ⁷²², ⁷²³, ⁷²⁴, ⁷²⁵, ⁷²⁶, ⁷²⁷, ⁷²⁸, ⁷²⁹, ⁷³⁰, ⁷³¹, ⁷³², ⁷³³, ⁷³⁴, ⁷³⁵, ⁷³⁶, ⁷³⁷, ⁷³⁸, ⁷³⁹, ⁷⁴⁰, ⁷⁴¹, ⁷⁴², ⁷⁴³, ⁷⁴⁴, ⁷⁴⁵, ⁷⁴⁶, ⁷⁴⁷, ⁷⁴⁸, ⁷⁴⁹, ⁷⁵⁰, ⁷⁵¹, ⁷⁵², ⁷⁵³, ⁷⁵⁴, ⁷⁵⁵, ⁷⁵⁶, ⁷⁵⁷, ⁷⁵⁸, ⁷⁵⁹, ⁷⁶⁰, ⁷⁶¹, ⁷⁶², ⁷⁶³, ⁷⁶⁴, ⁷⁶⁵, ⁷⁶⁶, ⁷⁶⁷, ⁷⁶⁸, ⁷⁶⁹, ⁷⁷⁰, ⁷⁷¹, ⁷⁷², ⁷⁷³, ⁷⁷⁴, ⁷⁷⁵, ⁷⁷⁶, ⁷⁷⁷, ⁷⁷⁸, ⁷⁷⁹, ⁷⁸⁰, ⁷⁸¹, ⁷⁸², ⁷⁸³, ⁷⁸⁴, ⁷⁸⁵, ⁷⁸⁶, ⁷⁸⁷, ⁷⁸⁸, ⁷⁸⁹, ⁷⁹⁰, ⁷⁹¹, ⁷⁹², ⁷⁹³, ⁷⁹⁴, ⁷⁹⁵, ⁷⁹⁶, ⁷⁹⁷, ⁷⁹⁸, ⁷⁹⁹, ⁸⁰⁰, ⁸⁰¹, ⁸⁰², ⁸⁰³, ⁸⁰⁴, ⁸⁰⁵, ⁸⁰⁶, ⁸⁰⁷, ⁸⁰⁸, ⁸⁰⁹, ⁸¹⁰, ⁸¹¹, ⁸¹², ⁸¹³, ⁸¹⁴, ⁸¹⁵, ⁸¹⁶, ⁸¹⁷, ⁸¹⁸, ⁸¹⁹, ⁸²⁰, ⁸²¹, ⁸²², ⁸²³, ⁸²⁴, ⁸²⁵, ⁸²⁶, ⁸²⁷, ⁸²⁸, ⁸²⁹, ⁸³⁰, ⁸³¹, ⁸³², ⁸³³, ⁸³⁴, ⁸³⁵, ⁸³⁶, ⁸³⁷, ⁸³⁸, ⁸³⁹, ⁸⁴⁰, ⁸⁴¹, ⁸⁴², ⁸⁴³, ⁸⁴⁴, ⁸⁴⁵, ⁸⁴⁶, ⁸⁴⁷, ⁸⁴⁸, ⁸⁴⁹, ⁸⁵⁰, ⁸⁵¹, ⁸⁵², ⁸⁵³, ⁸⁵⁴, ⁸⁵⁵, ⁸⁵⁶, ⁸⁵⁷, ⁸⁵⁸, ⁸⁵⁹, ⁸⁶⁰, ⁸⁶¹, ⁸⁶², ⁸⁶³, ⁸⁶⁴, ⁸⁶⁵, ⁸⁶⁶, ⁸⁶⁷, ⁸⁶⁸, ⁸⁶⁹, ⁸⁷⁰, ⁸⁷¹, ⁸⁷², ⁸⁷³, ⁸⁷⁴, ⁸⁷⁵, ⁸⁷⁶, ⁸⁷⁷, ⁸⁷⁸, ⁸⁷⁹, ⁸⁸⁰, ⁸⁸¹, ⁸⁸², ⁸⁸³, ⁸⁸⁴, ⁸⁸⁵, ⁸⁸⁶, ⁸⁸⁷, ⁸⁸⁸, ⁸⁸⁹, ⁸⁹⁰, ⁸⁹¹, ⁸⁹², ⁸⁹³, ⁸⁹⁴, ⁸⁹⁵, ⁸⁹⁶, ⁸⁹⁷, ⁸⁹⁸, ⁸⁹⁹, ⁹⁰⁰, ⁹⁰¹, ⁹⁰², ⁹⁰³, ⁹⁰⁴, ⁹⁰⁵, ⁹⁰⁶, ⁹⁰⁷, ⁹⁰⁸, ⁹⁰⁹, ⁹¹⁰, ⁹¹¹, ⁹¹², ⁹¹³, ⁹¹⁴, ⁹¹⁵, ⁹¹⁶, ⁹¹⁷, ⁹¹⁸, ⁹¹⁹, ⁹²⁰, ⁹²¹, ⁹²², ⁹²³, ⁹²⁴, ⁹²⁵, ⁹²⁶, ⁹²⁷, ⁹²⁸, ⁹²⁹, ⁹³⁰, ⁹³¹, ⁹³², ⁹³³, ⁹³⁴, ⁹³⁵, ⁹³⁶, ⁹³⁷, ⁹³⁸, ⁹³⁹, ⁹⁴⁰, ⁹⁴¹, ⁹⁴², ⁹⁴³, ⁹⁴⁴, ⁹⁴⁵, ⁹⁴⁶, ⁹⁴⁷, ⁹⁴⁸, ⁹⁴⁹, ⁹⁵⁰, ⁹⁵¹, ⁹⁵², ⁹⁵³, ⁹⁵⁴, ⁹⁵⁵, ⁹⁵⁶, ⁹⁵⁷, ⁹⁵⁸, ⁹⁵⁹, ⁹⁶⁰, ⁹⁶¹, ⁹⁶², ⁹⁶³, ⁹⁶⁴, ⁹⁶⁵, ⁹⁶⁶, ⁹⁶⁷, ⁹⁶⁸, ⁹⁶⁹, ⁹⁷⁰, ⁹⁷¹, ⁹⁷², ⁹⁷³, ⁹⁷⁴, ⁹⁷⁵, ⁹⁷⁶, ⁹⁷⁷, ⁹⁷⁸, ⁹⁷⁹, ⁹⁸⁰, ⁹⁸¹, ⁹⁸², ⁹⁸³, ⁹⁸⁴, ⁹⁸⁵, ⁹⁸⁶, ⁹⁸⁷, ⁹⁸⁸, ⁹⁸⁹, ⁹⁹⁰, ⁹⁹¹, ⁹⁹², ⁹⁹³, ⁹⁹⁴, ⁹⁹⁵, ⁹⁹⁶, ⁹⁹⁷, ⁹⁹⁸, ⁹⁹⁹, ¹⁰⁰⁰

24, rue de Ponthieu — PARIS (VIII^e)

GANDERMA

Pommade renfermant le Protochlorure de mercure léger et dissociable (voir GAMBEOL) associé aux Sulfates de cuivre et de zinc (EAU D'ALIBOUR) et à l'Oxyde de zinc.

Formule :

Protochlorure de mercure léger et dissociable.	8 gr.
Sulfate de cuivre	0 gr. 50
Sulfate de zinc	1 gr.
Oxyde de zinc.....	18 gr.
Excipient (Lanoline et Vaseline).....	72 gr. 50

Indications. — Toutes affections cutanées d'origine inflammatoire ou microbienne : Acnés, Dartres, Ectyemas, Eczémas, Erythèmes polymorphes, Furoncles, Herpès, Impétigos, Intertrigos, Pityriasis, Prurits, Psoriasis, Pyodermites, etc.

Présentation. — En tubes étain imprimés de 30 gr. environ.

Prix : Le tube : 12 francs au public.

Littératures et Echantillons, sur demande à

J. GAUTIER * ⚖

Pharmacien de 1^{re} classe

24, rue de Ponthieu, PARIS (VII^e). — Tél. : Elysées 22-66.

GARDÉNAL

Phényl-éthyl-malonylurée.

Hypnotique et sédatif du système nerveux.

Indications :

Épilepsie, Chorée, Convulsions, États anxieux, etc.

Posologie et mode d'emploi. — Comprimés à 10, 5, et 1 centigr.

Doses maxima par 24 heures :

Adultes : 10 à 40 centigr.

Enfants : 2 à 10 centigr.

Société Parisienne d'Expansion Chimique

« **SPÉCIA** »

86, rue Vieille-du-Temple — PARIS (III^e)

GASTRIGINE DU D^r E. DUHOURCAU

Composition. — Extrait opothérapique, liquide, de muqueuses fraîches, d'estomacs de porcs et de caillettes de veaux.

Renferme tous les éléments naturels du suc gastrique organique, ses ferments lab, pepsine, et toutes les zymases enlevées à la muqueuse gastrique.

Indications. — Affections organiques de l'estomac. Cas de souffrance de l'organe (insuffisance gastrique par excès ou par défaut).

Mode d'emploi. — A un 1/2 verre d'eau ajouter une cuillerée à café de gastrigine.

Prendre une gorgée de *temps en temps pendant le repas.*

Doses. — 3 à 6 cuillerées à café par jour.

Prix : 16 francs.

Laboratoires du D^r E. DUHOURCAU
6, rue Louis-Blanc — LA GARENNE (Seine),
Anciennement, 10, rue de Turenne — PARIS (IV^e)

GASTROCALCINE

Forme. — Granulé.

Composition :

Carbonate de chaux.....	0 gr. 40
Carbonate de magnésie..	0 gr. 20
Bicarbonate de soude...	0 gr. 20
Sucre anisé, q. s. pour...	5 gr.

Posologie. — 1 à 2 cuillerées à café, immédiatement après les principaux repas, ainsi qu'au moment des crises.

Indications. — Dyspepsies, Dilatations de l'estomac, Hyperchlorhydrie, Pyrosis.

Prix : 12 fr. 50

Laboratoire OBERLIN

J. Tinardon, Pharmacien de 1^{re} classe
de l'Ecole Supérieure de Paris.
17, rue Cadet — PARIS.

GASTROCAOL**Pansement gastrique.**

Composition. — Parties égales de Silicate hydraté pur d'Alumine et de Silicate hydraté pur de Magnésie, lavés, étuvés, stérilisés-porphyrisés.

Forme. — Poudre insoluble, en sachets de 20 grammes.

Propriétés thérapeutiques. — Réalisant le plus parfait des pansements gastriques, *peut* et *doit* remplacer dans cet usage les Sels de Bismuth :

Mêmes indications — Plus efficace.
Mêmes doses — Jamais toxique.
Même mode d'emploi — 6 fois moins coûteux.

Indications. — Pansement gastrique. — Hyperchlorhydrie. — Ulcères de l'estomac et du Duodénum. — Spasmes du Pylore. — Aérophagie. — Dyspepsies douloureuses. — Hémorragies du Tube digestif. — Diarrhées aiguës. — Diarrhée des tuberculeux. — Dysenteries bacillaires et amibiennes. — Etats cholériformes.

Doses. — 1° Moyennes : 20 gr. par jour (un sachet) en une ou trois fois.

2° D'entretien : 10 grammes par jour en une ou trois fois.

3° Exceptionnelles : 100, 150, 200 grammes par jour dans les états cholériformes.

Mode d'emploi. — En suspension dans de l'eau pure, sucrée ou non, soit le matin à jeun en une fois, soit en 3 fois, avant chacun des repas principaux.

Prix. — 12 fr. pour un minimum de traitement de 12 jours.

Laboratoire de la Sulfoléine ROZET
BENDERITTER ET C^o, à VENDOME
(Loir-et-Cher).

GASTROPANSEMENTdu **Dr ZIZINE**

Pansement gastrique polyvalent à base de charbon activé.

Forme. — Paquets.

Composition. — Charbon polyvalent activé très adhésif et d'un grand pouvoir d'absorption, Kaolin purifié, Carbonate de bismuth, Carbonate de magnésie.

Propriétés thérapeutiques. — Traitement des ulcères gastriques et des gastropathies douloureuses.

Indications. — Hyperchlorhydrie.
Gastrites.
Spasmes du pylore.
Atonie gastrique.
Dyspepsies réflexes.
Ulcères.

Posologie. — Prendre le matin à jeun, une demi-heure avant le petit déjeuner, le contenu d'un paquet délayé dans un peu d'eau.

Prix : 16 francs.

Laboratoire P. ZIZINE

Dr en Médecine — Dr en Pharmacie,
Ex-interne en pharmacie — Lauréat des
Hôpitaux, Lauréat des Fac. de Méd. de Paris
et Bordeaux.

24-26, rue de Fécamp, — PARIS (XII^e)

Tél. : Diderot 28-96.

GASTROPEPTYL

Formes pharmaceutiques. — 1° Granulé ; 2° Comprimés.

Composition. — Peroxyde de magnésie, Carbonate de magnésie, Carbonate de calcium, Deuto-carbonate de soude (saturants formule Robin), Papaine et Diastase (ferments végétaux).

Propriétés et avantages. — Calme les douleurs gastriques et facilite la digestion. Il neutralise les acides de fermentation et agit en même temps sur la mucosité gastrique en amorçant l'action des glandes stomacales.

Indications. — Dyspepsies gastriques et duodénales, pesanteurs, acidités, brûlures, aigreurs.

Mode d'emploi. — 1 à 2 cuillerées à café de granulé ou 3 comprimés avant, pendant ou après le repas, dans un peu d'eau, mais de préférence après les repas.

Prescription. — 1 boîte granulé ou 1 boîte comprimés. Gastropeptyl.

Les Laboratoires A. FALVY

Licencié ès sciences

Ex-interne. Lauréat des Hôpitaux de Paris
40, rue des Acacias — PARIS (XVII^e)

GASTROPHYTOL

Granulé fondant végétal pour la thérapeutique gastro-intestinale, inaltérable. De goût agréable.

Composition. — Coca, Condurango, Lichen total, Carica Papaya.

Particularités. — Seule spécialité permettant d'utiliser pour le traitement des maladies de l'estomac et de l'intestin les propriétés du lichen d'Islande non privé de ses principes amers, l'action sédative et tonique de la coca et du condurango, et le pouvoir digestif de la papaine.

Indications. — Anorexies, Dyspepsies, Gastro-entérites, Gastralgies, Spasmes, Aérophagie, Vomissements, Dénutrition.

Mode d'emploi. — Suivant les indications cliniques, une à quatre cuillerées à soupe par jour, à croquer ou en solution aqueuse, avant ou après les repas, ou au moment des malaises.

Pour les enfants, même mode d'emploi par cuillerées à café.

Prix : 20 francs.

Echantillons sur demande :

Laboratoires du Gastrophytol

10, rue du Parc-Royal — PARIS (III^e)

GASTRO-SODINEForme **GRANULÉ**

Trois formules :

Gastro-Sodine normale,
 Gastro-Sodine S, sulfatée,
 Gastro-Sodine B, bromurée.

Indications. — Gastro-entérites simples,
 Gastro-entéro-hépatites, Gastro-entérites
 neuro-arthritiques.

DOSES. — Une cuiller à café le matin dans
 un verre d'eau de préférence chaude.

Laboratoires
gastro-entérologiques ODINOT
 21, rue Violet — PARIS (XV^e).

GAUROL

Nouveau sel phosphoré et calcique,
 entièrement assimilable.

3 formes. — Ampoules injectables de 1 cc.
 Comprimés.
 Granulé.

Propriétés thérapeutiques. — Reconstituant.
 Récalcifiant intensif par autofixation dans les
 tissus, du phosphate tricalcique naissant et
 colloïdal.

Indications thérapeutiques. — Tous les états
 pathologiques médicaux et chirurgicaux, où
 l'amaigrissement et la déminéralisation très
 marqués demandent à être rapidement jugulés.

Mode d'emploi. — 1 ampoule par jour, en in-
 jections sous-cutanées.

1 à 3 comprimés par jour, suivant l'âge.

1 à 3 cuillerées à café de granulé par jour, suivant
 l'âge.

Laboratoires PÉPIN et LÉBOUCQ
 à COURBEVOIE (Seine)

GAZE NÉOLÉE

Demi-grasse, antiseptique, non adhésive.

La *Gaze Néolée*, constituée d'un tissu à mailles assez lâches dont les fibres sont imprégnées d'un corps gras rendu stérile par l'adjonction d'essences antiseptiques (Niaouli, Thym, etc.), est à la fois perméable aux liquides aqueux tout en n'adhérant pas aux tissus. Elle réalise les trois conditions du pansement des plaies (brûlures, ulcères, escarrés, amputations, etc.) :

- 1° Ne pas coller, de façon à éviter : douleurs, saignement et arrachement des jeunes îlots cicatriciels, cause de réinfection et de retard dans la cicatrisation ;
- 2° Être perméable, de façon à permettre l'évacuation des divers suintements de la plaie et éviter la rétention du pus.
- 3° Ne pas gêner ou détruire l'action thérapeutique des médicaments utilisés pour les pansements.

Laboratoires BOTTU

35, rue Pergolèse — PARIS (XVI^e). Passy 43-89.

GELAGAR

Médication nouvelle des *Gastropathies*.

Composition. — Agar-Agar, Gélatine, Silicaté de Magnésie.

Forme. — Sachet de 20 gr. de poudre insoluble.

Indications. — Tous les états dérivant de l'hyperacidité et de l'hypersécrétion gastrique.

Avantages. — *Ne constipe pas*. Action rapide et durable.

Prix très modique : 12 fr. la boîte de 20 paquets,

Posologie. — Deux paquets par jour dans un 1/4 de verre d'eau, en 2 fois, ou au début des crises.

Ulcus constitué : 4 à 5 paquets à la fois dans 1/2 verre d'eau.

Établissements

M. A. WOLLACKER

31, rue Saint-Georges — PARIS (IX^e)

GÉLOBARINE

Sulfate de baryum crémeux.

L'homogénéité de cette préparation non toxique, son opacité, sa bonne conservation et son prix abordable permettent de la substituer aux sels de bismuth.

*Indications :***Exploration radiologique du tube digestif.***Posologie et mode d'emploi :*

Le contenu d'un flacon (200 gr.) constitue la dose habituelle pour un repas ou un lavement opaque. La Gélobarine peut s'employer pure ou incorporée à un excipient.

Société Parisienne d'Expansion Chimique
« **SPÉCIA** »

86, rue Vieille-du-Temple — PARIS (III^e)

GÉLOGASTRINE LICARDY

Granulé ou tablettes.

A base de Gélose, Gélatine et Kaolin purifié.

Réalisation pratique de la thérapeutique par le pansement gastrique à l'exclusion de tous narcotiques, alcalins ou astringents.

Posologie. — *Traitement des douleurs de l'estomac:* 1/2 cuillerée à soupe de granulé, ou 2 tablettes, au moment des crises douloureuses et à n'importe quelle heure de la journée.

Traitement de l'Hyperchlorhydrie et de l'Ulère gastrique: 1/2 cuillerée à soupe de granulé, ou 2 tablettes, le matin à jeun, le soir avant de se coucher et 1/2 heure avant chacun des principaux repas.

Laboratoires LICARDY

38, boulevard Bourdon — NEUILLY-PARIS

(021) Téléphone : Maillot 17-75.

GÉLO-PANSEMENT BYLA

(Cutané, cutané-muqueux.)

Suivant la technique de Jausion et Diot.

Composition. — Géloses vaccinées par la culture de germes pyogènes.

Indications thérapeutiques :

Gélo-pansement cutané (ampoules et compresses) : traitement de toutes les plaies septiques ou non, anthrax, furoncles, pyodermites, phlegmons, etc...

Gélo-pansement cutané-muqueux : ulcérations génitales, chancres mous, suppuration des muqueuses, etc...

Mode d'emploi. — 1° *Ampoules* : Plonger l'ampoule fermée dans l'eau bouillante, jusqu'à fusion complète de la gelée. Laisser refroidir au voisinage de la température ordinaire. A l'aide de la lime, couper le col de l'ampoule au ras de l'épaulement. Verser le contenu soit sur une compresse stérilisée, soit sur le foyer infecté lui-même ; 2° *Compresses* : à appliquer directement sur le lieu de l'infection, après les avoir trempées un instant dans l'eau bouillie chaude.

Les Établissements **BYLA**,
26, avenue de l'Observatoire — PARIS.
C. Seine 71895.

GÉLO-PANSEMENTS GASTRO-INTESTINAUX

1° *Gélo-kaol-belladoné* pour pansements gastriques et intestinaux.

Indications. — *Estomac.* Hyperchlorhydrie avec ses manifestations (brûlures, aigreurs, crampes).

Intestin. Coliques, Gaz, Tranchées, Diarrhées de fermentations.

2° *Gélo-carbone-bismuthé* pour pansements intestinaux.

Indications. — Spasmes douloureux de l'intestin, Coliques, Gargouillements, Intoxication alimentaire, Fermentations.

Mode d'emploi. — Verser le 1/2 contenu du couvercle-mesure dans une 1/2 tasse d'infusion très chaude un quart d'heure avant les 2 grands repas. 1/2 dose pour les enfants.

Prix : 12 fr. 50.

Dépôt général :

Laboratoire **LAMBERT**
8, avenue de Grammont — TOURS.

GÉLOR

Lubrifiant et régulateur de l'intestin.

Composition. — Emulsion solidifiée d'une finesse microscopique et de stabilité parfaite, de 60 p. 100 d'huile de paraffine chimiquement pure et de haute viscosité dans de l'agar-agar et du suc d'oranges douces.

Propriétés. — Gélor cumule les avantages de l'huile de paraffine et du mucilage sans en avoir les inconvénients ; suintements, saveur huileuse, digestion pénible.

Indications. — Traitement de la constipation sous toutes ses formes.

Son goût très agréable, sans aucune saveur huileuse, permet au malade d'absorber l'huile de paraffine sans s'en douter.

Posologie. — Doses quotidiennes à prendre aux repas

Bébé : 1/2 cuillerée à café.

Enfant : 1 à 2 cuillerées à café selon l'âge.

Adulte : 2 à 6 cuillerées à café.

Prix en France : 13 fr. 50.

Laboratoires A. CESBRON

63, rue de la Faisanderie — PARIS (XVI^e).

GÉLOTANIN

Nature. — Tannate de gélatine.

Poudre blanche, inodore, insipide, insoluble dans l'estomac, dissociable dans l'intestin en ses éléments antidiarrhéiques : tanin et gélatine.

Indications. — Toutes diarrhées non infectieuses. Aucune contre-indication.

Formes pharmaceutiques et posologie. —

1^o Pour *nourrissons* et *jeunes enfants* : Paquets de 25 cgr. : 1/2 à 3 paquets par jour en suspension dans du lait ou tout autre liquide tiède, mais non pas chaud ;

2^o Pour *adultes* : *Cachets* dosés à 50 cgr. : 4 à 8 par jour.

Prix : 8 fr. la boîte de 20 paquets.

10 fr. la boîte de 24 cachets.

Laboratoire CHOAY

48, rue Théophile-Gautier — PARIS (XVI^e).

Téléph. : Auteuil 44-09 et 44-10.

GÉLOTUBE 29

(Nom, forme et dispositif déposés.)
Protège contre les maladies vénériennes.

Composition :

Le Gélotube 29 contenant la pommade au cyanure de mercure, — thymol, — calomel (formule de M. le Docteur GAUDUCHEAU) est le désinfectant le plus puissant et le plus efficace que l'on connaisse aujourd'hui pour se protéger à la fois contre la syphilis et la blennorrhagie après qu'on s'y est exposé.

Présentation :

En boîtes contenant 6 GELOTUBES 29 (pour 6 applications). Un mode d'emploi accompagne chaque objet.

Prix de la boîte de 6 : 10 francs.

Les **Établissements O. DAVID-RABOT**,
D^r en Ph^{ie}. — Ph^{iens} Ex-Int^{es} des Hôp. de Paris.
49, rue de Bitche — COURBEVOIE (Seine).
Agent G^l pour la Belgique : **H. CRÉTIN**, Ph^{ien}.
8, rue des Eburons — BRUXELLES

GÉNACIDE

Composition. — Granulé acigène contenant :

Phosphate bi-ammonique...	12 gr.	75 %
Chlorure ammonique.....	5 gr.	%
Ac. phosphorique officinal..	1 gr.	35 %

Cinq grammes représentent comme coefficient d'acidité en N 150 cc.

$\frac{10}{10}$

Indication. — Alcalose.

Forme. — Granulé.

Dose. — 1 à 3 cuillerées à café par jour.

Prix : 15 francs.

Laboratoire MONTAGU

49, boulevard de Port-Royal — PARIS.

GENATROPINE

Polonovski et Nitzberg.

indications. — Dyspepsie hyperacide. Douleurs intestinales. Sueurs des tuberculeux. Entérite muco-membraneuse.

Formes. — Gouttes : XX gouttes = 1 mg. Granules au 1/2 milligr. Ampoules à 2 milligr.

Mode d'emploi. — XX à XXX gouttes deux fois par jour ou quatre à dix granules par jour. Dose injectable de deux à six milligrammes.

Le flacon ou la boîte : 16 francs.

Laboratoire AMIDO

A. BEAUGONIN, Pharmacien

4, place des Vosges — PARIS (IV^e)

GÉNERGOSINE

Tonique et reconstituant du Système nerveux. (Phosphure de Zinc, Métavanadate de Soude, Kola, Caféine, Quassia).

Propriétés thérapeutiques. — Tonique Nervin, médication phosphorée parfaite par le Phosphure de Zinc. La présence du Métavanadate de Soude complète l'action du médicament en stimulant l'appétit et les fonctions digestives.

Indications thérapeutiques. — Etats neurasthéniques, dépression nerveuse, Surmenage physique et intellectuel, Convalescences difficiles, etc.

Forme. — Comprimés-pastilles.

Dose. — 1 à 3 par jour.

Laboratoires JONIDS
DIJON.

GENESERINE

Polonovski et Nitzberg
Salicylate de Gènesérine.

Formes. — Granules et dragées au 1/2 milligr. Gouttes (Solution au millième). Ampoules à 2 milligrammes.

Indications. — Traitement du syndrome solaire et en particulier des dyspepsies hypochlorhydriques nerveuses. Excitant des sécrétions et de la motilité du tube digestif. Spécifique des troubles sympathiques.

Mode d'emploi. — La dose moyenne est de quatre à six dragées ou granules par jour. Si l'on prescrit les gouttes, on en donnera XX avant chaque repas, LX par jour. Les injections sous-cutanées sont surtout indiquées dans les cas de crises douloureuses intenses, contre l'angoisse et l'insomnie persistante des dyspeptiques.

Injecter une ampoule tous les jours pendant les cinq premiers jours, puis une ampoule tous les deux jours. Le flacon ou la boîte. Prix au public : 16 francs.

LABORATOIRE AMIDO

A. BEAUGONIN, Pharmacien
4, place des Vosges — PARIS (IV^e).

GENHYOSCYAMINE

Polonovski et Nitzberg.

Indications. — Etats spasmodiques en pathologie digestive. Chorée. Tremblement mercuriel et de causes diverses. Délirium tremens.

Formes. — *Gouttes* : XX gouttes = 1 milligr.
Granules au 1/2 milligr. *Ampoules* à 2 milligr.

Mode d'emploi. — XX à XXX gouttes deux fois par jour. Quatre à six granules par jour, ou injecter une ampoule par jour. Prix au public : le flacon ou la boîte, 16 francs.

Laboratoire AMIDO

A. BEAUGONIN Pharmacien
4, place des Vosges — PARIS (IV^e)

GENOSCOPOLAMINE

Polonovski et Nitzberg.

Indications.

ETATS PARKINSONIENS, Paralyse agitante, Syndromes post-encéphaliques, Anesthésie chirurgicale.

Formes. — Gouttes : XX gouttes = 1 milligr.

Granules au 1/2 milligr.

Ampoules dosées à 3 milligr. et à 1 milligr.

Mode d'emploi. — XX à XXX gouttes 2 fois par jour. Quatre à 10 granules par jour. Anesthésie chirurgicale : 4 granules la veille de l'opération. Trois quarts d'heure avant l'opération, 1 ampoule de Génoscopolamine suivie de l'injection de 1 cgr. 1/2 de morphine.

Prix au public : Le flacon : 20 fr.

La boîte d'ampoules : 30 fr.

Laboratoire **AMIDO**

A. BEAUGONIN, pharmacien
4, place des Vosges — PARIS (IV^e)

GENOSTHENIQUES

Ampoules. Granules. Gouttes.

Cacodylate de Genostrychnine et de Génésérine

Polonovski et Nitzberg.

Indications. — Asthénies, Dépressions nerveuses, Neurasthénie, Psychasthénie, Surmenage intellectuel, Asthénie intellectuelle et physique des vieillards, Convalescence des maladies graves, Asthénie cardiovasculaire des infections, Asthénie de la croissance, de la grossesse, de la lactation, des anémiés.

Formules. — Ampoules de 2 cc. Granules. Gouttes.

Mode d'emploi. — XX à XXX gouttes ou 2 ou 3 granules aux trois principaux repas.

Ampoules. — Injecter une ampoule tous les jours pendant dix jours.

Prix public : 18 francs.

Laboratoire **AMIDO**

A. BEAUGONIN, Pharmacien

4, place des Vosges.

PARIS (IV^e).

GENOSTRYCHNINE

Polbnovski et Nitzberg.

Indications. — Système nerveux, Paralysies diphtériques, Paralysies bulbaires, Cœur et circulation, Alcoolisme, Asthénie, Neurasthénie, Affections oculaires.

Formes. — *Gouttes* : XXX gouttes = 5 milligr. *Granules* à 0 gr. 002. *Ampoules* à 0,01.

Mode d'emploi. — XX à XXX gouttes deux fois par jour. Quatre à dix granules par jour.

Dose injectable : une ampoule par jour.

Le flacon ou la boîte : 14 fr.

Laboratoire **AMIDO**

A. BEAUGONIN, Pharmacien

4, place des Vosges — PARIS (IV^e).

GERMOCLASINE

Ch. GAUTIER

La GERMOCLASINE est un complexe aromatique destiné à être injecté uniquement par voie intraveineuse.

Indications. — Combat les états infectieux aigus ou subaigus et surtout les septicémies.

Présentation. — Ampoules d'un demi-centimètre cube. Chaque boîte renferme une *seringue à injections hypodermiques divisée en dixièmes de cc. et une aiguille-trocart spéciale pour injections intraveineuses.*

Posologie. — La dose à injecter ne doit pas dépasser 1/2 cc. par jour. Elle peut être répétée plusieurs jours de suite. *Faire l'injection très lentement en observant bien les réactions du sujet.*

Chez l'enfant ne pas dépasser deux dixièmes de cc.
Prix au public : 25 fr.

Laboratoires

des

Spécialités Pharmaceutiques Ch. GAUTIER
13, rue Dorian — PARIS (XII^e).

GERMOSE

Gouttes à base de Fluoroforme stabilisé dans des extraits végétaux. Non toxique. Goût agréable.

Indications. — Employée contre la coqueluche dont elle arrête très rapidement l'évolution et évite les complications si graves.

Calme rapidement la Toux (sans en excepter la Toux sèche émétisante des tuberculeux), la Toux spasmodique, quinteuse, les crises d'asthme, les Toux opiniâtres.

Hâte la guérison des affections des voies respiratoires : Bronchites, Trachéo-bronchites, Pneumonie, Broncho-pneumonie, Gripes pulmonaires, etc, etc.

Propriétés. — Microbicide, antiseptique des voies respiratoires, puissant antispasmodique, sédatif, Combat efficacement l'infection.

Agit sur le symptôme Toux et sur l'affection qui le provoque. N'est pas toxique et n'a aucune action nuisible sur les fonctions digestives, propriétés précieuses qui permettent de prescrire directement la *Germose* aux nourrissons atteints de bronchites, de coqueluche, etc., etc., dans un peu de lait ou simplement dans de l'eau sucrée ou non.

Forme. — Gouttes concentrées : 1 gr. (46 gouttes) contient 1/10 de centimètre cube de fluoroforme stabilisé.

Doses habituelles dans les 24 heures. — Jusqu'à 1 an, 4 fois 10 gouttes; de 1 à 3 ans, 4 et 6 fois 15 gouttes; de 3 à 12 ans, 4 et 6 fois 30 gouttes; au-dessus, 4 et 6 fois 40 gouttes. A prendre dans une ou deux cuillerées d'eau ordinaire ou sucrée ou un peu de tisane

Nota. — Le médecin peut prescrire, sans inconvénient, la *Germose* à des doses plus élevées; il doit même le faire si les résultats ne lui paraissent pas suffisamment rapides.

Dans tous les cas, les doses doivent être prises aussi régulièrement que possible, toutes les deux ou trois heures, par exemple, sans tenir compte des accès de toux ou des quintes.

Aucune contre-indication.

Laboratoires LEBEAULT

5, rue Bourg-l'Abbé — PARIS (III^e)

GLANDOCALCYL

Récalcifiant. — Réminéralisateur.

Composition. — Surrénales, fluorure et formiate calciques, carbonate et phosphoglycérate de chaux et de manganèse, di-phosphate tricalcique et poudre d'os frais.

Indications. — Débilité, surmenage, convalescence, grossesse, allaitement, rachitisme, troubles de la croissance, carie dentaire, fractures, maladies des os, lymphatisme, adénites, hérédité et pré-tuberculose.

Formes. — Pour *adultes* : cachets ; pour *enfants* : granulé.

Doses. — 2 ou 3 cachets par jour aux repas. 1 ou 2 cuillerées à café deux fois par jour suivant l'âge de l'enfant. Faire dissoudre dans un peu d'eau ou mieux le croquer comme un bonbon.

Prix : *Cachets*, 12 fr. ; *Granulé*, 14 fr.

**Laboratoire Moderne
d'Ophothérapie et Biologie médicale.**
40, rue Claire-Paulliac — TOULOUSE.

GLOBUGÉNOL CHANAL

Médication
stimulante néophosphorée type.

Composition. — Arrhénal, acide nucléique, vanadium, fluorure de calcium, glycéros, kola, sels de chaux assimilables, strychnine.

Formes. — Présenté sous quatre formes différentes (formules alternées).

Posologie :

Tubes	1 injection par jour.	
Cachets.....	2 cachets	—
ELIXIR.....	2 gobelets	—
Granulé.....	2 mesures	—

Propriétés thérapeutiques. — Reconstituant énergique, récalcifiant rationnel, rénovateur cytoplasmique, agent hématopoiétique puissant.

Indications. — Anémies, convalescence, états dépressifs, surmenage, asthénies diverses, neurasthénie, affections pulmonaires, chlorose, diabète, paludisme, phosphaturie, rachitisme, pré tuberculose, suites opératoires obstétricales.

Observations. — Les cachets ne contenant pas d'arrhénal permettent une médication intercalaire récalcifiante et pratique, le cachet se déboîtant facilement. Enfants : 1/2 dose.

Prix : 15 francs.

Laboratoires COMTOS
FESCHES-LE-CHATEL (Doubs)

GLOBULES FUMOUCZE

Iodure de Potassium.

Globules à enrobage de gluten, insoluble dans l'estomac, et à excipient résineux, graduellement soluble dans l'intestin, supprimant tous les phénomènes d'intolérance de l'estomac et de l'organisme.

Doses. — Les *Globules Fumouze* à l'iodure de potassium sont préparés sous deux formes :

Globules Fumouze KI, à 0 gr. 25 par globule.

Globules Fumouze KI, à 0 gr. 10 par globule.

Indications. — Les *Globules Fumouze* iodure de potassium sont prescrits dans toutes les maladies où l'emploi de l'iodure est indiqué.

Établissements FUMOUCZE

78, faubourg Saint-Denis — PARIS

GLOBULES ROMON

Forme. — Globules glutinisés.

Composition. — Extraits orchitique, prostatique et de moelle épinière joints à la strychnine, à l'Yohimbine et au phosphore de zinc pur.

Indications. — Traitement le plus rationnel de l'impuissance.

Dose. — 4 à 6 globules par jour.

Observation. — La même formule existe également en ampoules : *Ampoules Romon*.

Dose. — Une injection tous les 2 jours.

La boîte de 10 ampoules : 40 fr.

Le flacon de 40 globules : 25 fr.

Laboratoires ROMON

6, rue Bridaine — PARIS

GLOTTYL

Composition. — Association d'Erysimum, Euphorbia pilulifera, Coca, Drosera, faibles doses de Belladone et d'Aconit.

Formes pharmaceutiques. — Gouttes et Dragées.

Propriétés thérapeutiques. — Décongestionne la muqueuse laryngo-trachéo-bronchique, fluidifie et favorise les sécrétions. Eclaircit la voix, arrête la toux, calme la dyspnée.

Indications. — Laryngites aiguës et chroniques, Trachéites, Bronchites, Toux coqueluchoïdes.

Posologie. — *Gouttes* : Enfants : X à XX gouttes, 2 à 3 fois par jour. Adultes : XL à LX gouttes, 4 à 6 fois par jour, dans un peu d'eau ou de tisane chaude. *Dragées* : 6 à 12 par jour.

Prix : 12 francs.

Laboratoires DENIS

85 bis, rue du Ranelagh — PARIS (XVI^e).

Téléphone : Auteuil 13-89.

GLYCÉROPHOSPHATE**DALLOZ**

Granulé dosé à 0,50 de Glycérophosphate de chaux, chimiquement pur, par cuillerée à café.

Indications. — Reconstituant minéralisateur. Tonique nervin. — Médicament des enfants ; des mères pendant la période de l'allaitement ; des déprimés.

Dose. — 1 ou 2 cuillerées à café par jour, à croquer ou à dissoudre dans un peu d'eau.

Le flacon : 12 fr. 50.

Laboratoire DALLOZ

12, bd de la Chapelle — PARIS (X^e).

GLYCÉROPHOSPHATE ROBIN

Comprimés effervescents dosés à 0,15 centigr. par unité.

Granulé dosé à 0,30 centigr. par cuillerée-mesure.
Ampoules injections dosées à 0,20 centigr. par ampoule de 2 cc.

Doses et mode d'emploi. — 2 cuillerées de Granulé ou 4 comprimés : par jour 2 fois dans un peu d'eau ; ampoules, 2 cc. 3 fois par semaine.

Propriétés thérapeutiques. — Reminéralisateur physiologique. Ne fatigue pas l'estomac. Son emploi continu ne présente aucun inconvénient.

Indications. — Dans tous les cas de déminéralisation phosphorée et d'asthénie nerveuse.

Laboratoires M. ROBIN

13, rue de Poissy — PARIS.

GLYCOCARPINE

Élément actif. — Nitrate de pilocarpine (2 mmgr. par pilule) ou par X gouttes, associé à de faibles doses d'hamamelis et cimicifuga, et à 0,02 de caféine.

A. — Médication vaso-dilatatrice.

Céphalées et vertiges des artérioscléreux, Hypertension artérielle et ses conséquences, Troubles congestifs de la ménopause et de la puberté. Maladie de Raynaud, Claudication intermittente par spasme artériel, Angor par spasme des coronaires, Glaucome, Mouches volantes, Bourdonnements d'origine circulatoire (seulement).

B. — Troubles vago-sympathiques.

Insuffisance du vague, Freinage du sympathique, Asthme, Coqueluche, Basedow fruste, Pelade.

Mode d'emploi. — *Adultes* : 2 pilules ou XX gouttes u début des trois repas.

C. DALIN, Pharmacien de 1^{re} classe.

49, quai Saint-Vincent — LYON

Echantillons (modèle de vente).

GLYCO-LACTIMASE

Description. — Association symbiotique de bacille lactique Bulgare et de bacille glycobacter, en comprimés de 0 gr. 50, 40 comprimés par flacon.

Action thérapeutique. — Le bacille glycobacter transforme les matières amylacées en sucres et fournit par conséquent un milieu de culture éminemment favorable au bacille lactique, dont l'activité se trouve ainsi considérablement renforcée.

Indications. — 4 à 8 comprimés par jour, dans les intoxications intestinales, diarrhées, entérites, affections du foie.

Laboratoires Ch. COUTURIEUX
18, avenue Hoche — PARIS

GLYCOCARPINE

Description. — Préparation de glycobacter (bacille glycobacter) associée à la lactose et à la levure de bière. Elle agit sur les matières amylacées et les transforme en sucres et en acides lactiques. Elle agit également sur les matières protéiques et les transforme en acides aminés et en peptides. Elle agit enfin sur les matières grasses et les transforme en acides gras et en glicerol.

Indications. — Elle agit sur les intoxications intestinales, les diarrhées, les entérites, les affections du foie, les affections du système digestif, les affections du système circulatoire, les affections du système respiratoire, les affections du système nerveux, les affections du système musculaire, les affections du système osseux, les affections du système cutané, les affections du système génital, les affections du système reproducteur.

Laboratoires Ch. COUTURIEUX
18, avenue Hoche — PARIS

GLYCO-M.

Composition. — Benzoate, Salicylate, Bicarbonate et borate de soude, formant avec le Thymol une solution du Thymolate de soude (dosé à 4 p. 100). Glycérine à 30° C. P. 17 p. 100. Menthol, 0,04 p. 100. Essence de Gaultheret, Pinus et Eucalyptol, 6 p. 100.

Propriétés particulières. — Antiseptique, analgésique, alcalin et exosmotique, non toxique, non irritant et non caustique. Par ses qualités désodorisantes, est d'une valeur incontestable dans l'ozène et la fétidité buccale.

Indications. — Dans le traitement des affections et infections de toutes les muqueuses. Pharyngite, angine et laryngite : 1 partie pour 2 d'eau chaude, en gargarismes ou pulvérisations. Catarrhe, coryza, rhumes, fièvre des foins et végétations adénoïdes : Une partie pour 3 d'eau chaude en lavages nasals au moyen de la pipette Kanar. Gynécologie : injections à 5 p. 100, le soir en tampons saturés de GLYCO-M. pure à garder toute la nuit.

Gencives spongieuses et maladies buccales. — En bains de bouche, pure, en brassant toutes les parties de la bouche, pendant un quart d'heure. Au coucher, en tampon saturé, inséré entre les lèvres et la gencive, et à conserver toute la nuit.

A efficacité égale, l'antiseptique alcalin l'emporte sur l'antiseptique acide :

Par des propriétés qui lui sont toutes particulières, la « GLYCO-M. attire à travers les tissus les sécrétions congestionnées et enflammées, active la circulation du sang, et rétablit rapidement un état normal. Par sa réaction alcaline, elle s'harmonise avec les tissus traités, de sorte qu'elle n'irrite pas.

LA GLYCO-M. est un antiseptique alcalin non toxique et non irritant. Sa formule est approuvée par le Corps Médical et c'est lui seul qui a appris au public sa valeur dans le traitement de toutes les muqueuses.

Se vend dans toutes les Pharmacies :

En flacons de 100 grammes : 6 francs, modèle de poche.

En flacons de 200 grammes : 12 francs, modèle stilligoutte.

En flacons de 500 grammes : 20 francs, demi-litre.

En bocaux de 3 litres..... : 90 francs, modèle familial.

Laboratoire GLYCO-M.

Etablissements GEO-MIQUEL

3, avenue Lowendal,
PARIS — (VII^e).

GLYCTONE PHOSPHATÉE CHARRIÈRE

Zomo-Chimiothérapie.

Forme. — Liquide.

Composition :

Arséniate de soude 5 centigr.
Glycérophosphate de soude. 5 grammes.
Sulfate de strychnine 8 milligr.
Ferments musculaires, Corps Immunisants, Albuminoïdes spécifiques et Vitamines des muscles frais, Matériaux salins vitalisés phosphatiques, Hémoglobine, du Plasma de bœuf additionné de sucres de cerise et de framboise, Saccharose, 500 cc.

Dose. — *Après les repas :*

Enfants : 1 à 6 cuillerées à café ou à dessert par jour suivant âge.

Adultes : 1 à 6 cuillerées à soupe *pure ou non, de préférence dans de l'eau froide gazeuse ou du lait froid.*

Indications :

Anémie, Chlorose, Convalescence, Post-opérations, Grossesse et Allaitement, Epuisement musculaire, Surmenage, Rachitisme, Tuberculose, Misère physiologique et Déchéances physiques carencielles. Post-hémorragies

Contre-indications :

Albuminurie, Diabète et Artério-sclérose.

Prix :

Le flacon de 500 cc. : 35 fr.

Le 1/2 flacon de 250 cc. : 19 fr.

Sans impôt.

Laboratoires L. ARQUEVAUX 

Pharmacien à Etampes (S.-et-O.).

Dépôts: Office commercial pharmaceutique.

Comptoir National de la Pharmacie Française
PARIS

Établissements GILBERT et RIPERT

MARSEILLE, NICE, TOULOUSE

Drogueries THIRIET et C^{ie}

NANÇY

GLYKOLAÏNE ROBIN

Association de la kola
aux glycérophosphates.

Granulé.

Dose et mode d'emploi :

1 à 2 cuillerées à café par repas.

Indications :

Stimulant du système nerveux, Surmenage, Névralgies, Neurasthénie.

Laboratoires M. ROBIN

13, Rue de Poissy,
PARIS

GLYPHOSPER

Elixir non sucré, à très faible degré alcoolique,
à base de Glycérophosphates chimiquement
purs :

Glycérophosphate de Soude cristallisé.

— de Fer.

— de Quinine.

— de Strychnine.

Stimulant de la nutrition chez les surmenés,
neurasthéniques, convalescents, anémiques.
Réminéralise l'organisme, reconstitue la cellule nerveuse :

Asthénie, anémie, chlorose, phosphaturie, névralgies faciales et sciatique, hystérie.

Sa composition permet d'en recommander l'emploi dans le diabète.

GIVAUDAN-LAVIROTTE

56, Chemin de Combe-Blanche — LYON.

GOBÉROL

Eau oxygénée en poudre.

Présentat. — Poudre, Comprimés, Savon Suspendu.**Compos.** — (Perborate de soude, Menthol).**Propriétés.** — Soluble instantanément dans l'eau chaude à 38°-40°, donnant une solution d'H⁺ O² faible, mais à l'état naissant alcaline et isotonique.**Avantages.** — Pas d'intolérance. Ni toxique, ni corrosif, ni salissant, ni acide. Tous les avantages de l'H⁺O², sans en avoir les inconvénients. *Titre fixe, alcalinité état naissant* qui donne une suractivité que le Professeur A. Robin évalue de 1 à 5.**Indications.** — Injection alcaline, oxygénée, isotonique et analgésique : Toilette journalière, Gynécologie, Leucorrhées, Vulvite, Vaginite, Prurit, etc., Gargarismes.**Posologie.** — *Solution normale* : 1 sachet ou 1 comprimé (pour 2 litres d'eau chaude à 38°), plus si c'est nécessaire.

Prix : 12 fr. 50.

A. CHARMAISONPharmacien de 1^{re} Classe de l'Université de Paris
35, avenue de Royat — CLERMONT-FERRAND**GOLARSYL « MEURICE »**

Solution aqueuse stérile à 23,6 p. 100 d'oxycétylaminophénylarsinate de diéthylamine.

Indications. — Arsénothérapie de la syphilis et des spirilloses par la voie sous-cutanée ou intramusculaire ; bonne tolérance.**Doses.** — Voir notice spéciale.**UNION CHIMIQUE BELGE, S. A.**

Division :

Produits Pharmaceutiques « Meurice »
68, rue Berkendael, BRUXELLES.

Agent de vente exclusif :

Pharmacie Centrale de Belgique, S. A.12, rue du Téléphone, BRUXELLES
et dépôts de province.

GOMÉNOL

Essence provenant d'une variété sélectionnée de *Melaleuca viridiflora*.

Propriétés. — Antiseptique, analgésique, anticatarrhal, désodorisant, hautement diffusible. Toxicité et causticité nulles.

Action thérapeutique et usages. — Préconisé, à l'intérieur, comme balsamique et anticatarrhal. Convient spécialement aux affections chroniques des voies respiratoires : Bronchites, bronchectasies, tuberculose. On le prescrit utilement dans l'urétrite et la cystite. — A l'extérieur, il est surtout employé en inhalations et pulvérisations dans le coryza, les laryngites, les bronchites, la coqueluche : en pansements chirurgicaux dans les cas de brûlures, plaies septiques, ulcères, furoncles, phlegmons ; en pansements vaginaux dans les métrites. — Le GOMÉNOLEO à 5 % est un bon antiseptique nasal non irritant. — Sous forme de GOMÉNOLEO, il est donné en injections intramusculaires (tuberculose) et intra-trachéales (laryngite tuberculeuse, bronchite fétide, tuberculose pulmonaire) ; en instillations intravésicales (cystites). Contre les infections généralisées, tendre à l'imprégnation goménolée.

Laboratoire du GOMÉNOL
48, rue des Petites-Ecuries — PARIS (X^e)

GONACRINE

Chlorométhylate neutre de diamino-acridine.

Antiseptique puissant très diffusible, peu toxique, non irritant. Action élective à l'égard du Gonocoque.

Indications. — Affections gonococciques et leurs complications, Septicémies, Désinfection des porteurs de germes, Fièvre ondulante à M. Melitensis.

Posologie et mode d'emploi. — Lavages de l'urètre ; solution de 1/8. 000 à 1/1. 000. Injections intraveineuses : ampoules de solution à 0,50 p. 100 et à 2 p. 100.

Société Parisienne d'Expansion Chimique

« SPÉCIA »

86, rue Vieille-du-Temple — PARIS (III^e)

GONAGONE

Vaccin antitoxique et antimicrobien, adopté par les hôpitaux de Paris et de l'armée.
 Stock vaccin polymicrobien renfermant :
 Corps microbiens + Lysat microbien + Anatoxine.

Indications. — *Toutes les infections génitourinaires.*

Posologie. — Une injection sous-cutanée tous les 3 ou 4 jours, de 1/4 de cc. à 2 cc. progressivement.

Littérature et échantillons :

H. CARRION et C^{ie}
 54, rue du Faubourg-Saint-Honoré — PARIS.
 Tél. : Elysées 36-64 et 36-45.

GOSIERINE DALLOZ

Formule p. 100 :

Cocaïne.....	0,05
Menthol	0,40
Borate de soude.....	4,00

Forme.

Dragées.

Propriétés. — Analgésiques, antiseptiques et antispasmodiques.

Action. — Antisepsie de la bouche et des voies respiratoires, soulagement immédiat et guérison des aphtes, gingivites, amygdalites, laryngites, angines, etc...

Doses. — 6 à 8 dragées par jour, pour les adultes.

La boîte : 6 fr. 25.

Laboratoire DALLOZ
 13, boulevard de la Chapelle — PARIS.

GOUTTES DE SERÛ

Extrait total et concentré des galbules
de cupressus sempervirens.

Indications. — Vaso-constricteur et tonique puissant du système veineux. Spécifique *efficace sûr et constant* des varices, ulcères variqueux, périphlébites, *hémorroïdes*, varicocèles et des *troubles de la ménopause*.

Dose moyenne. — 30 gouttes avant chacun des deux principaux repas.

Prix au public : 10 francs.

LETTRY

69, rue de Sèvres — PARIS

GOUTTES HALOGÈNES

Du docteur BERN.

Reminéralisation magnésienne intensive.

XL gouttes = 1 gr. 21 sels halogènes de magnésium chimiquement purs et anhydres.

Indications. — Dépression physique et intellectuelle. Infection des voies intestinales et biliaires, Maladies de la peau, Verrues, Prophylaxie du Cancer.

Posologie. — XL gouttes dans 1/2 verre d'eau le matin avant le petit déjeuner, 1/2 dose pour les enfants.

Prix du flacon : 15 francs.

OVULES HALOGÈNES

du Docteur BERN.

Magnésiées et goménolées, ni toxiques, ni caustiques.

Propriétés. — Antiseptiques, décongestives, cicatrisantes et désodorisantes.

Indications thérapeutiques. — Métrites, leucorrhées et toutes infections ou ulcérations.

Prix : 18 francs, la boîte de 6.

Laboratoires ABADIE-TANZI

3, Place Intérieure Saint-Michel, TOULOUSE (Haute-Garonne)

GOUTTES LIVONIENNES DE TROUETTE-PERRET

Capsules de goudron de Norvège, de Créosote de Hêtre et de Baume de Tolu.

Indications. — Rhumes, toux, bronchites, catarrhes, tuberculose, maladies des voies respiratoires, antiseptique des voies digestives.

Le meilleur moyen de faire tolérer la créosote. Médicament préventif et curatif.

Doses et mode d'emploi. — 4 à 8 Gouttes Livoniennes de Trouette-Perret par jour *au milieu des repas*.

Bien spécifier : GOUTTES LIVONIENNES de TROUETTE-PERRET, pour éviter les contrefaçons.

Prix au public : 9 fr. 90.

Laboratoires **TROUETTE-PERRET**
15, rue des Immeubles-Industriels,
PARIS (XI^e)

GOUTTES MAGALO

Composition. — Solution de chlorure de magnésium pur à 50 p. 100 super-activé par un sel de manganèse.

Mode d'action. — Médicament d'équilibre minéral, tonique, cholagogue, de goût agréable, bien supporté par l'estomac; la plus économique de toutes les préparations similaires.

Indications. — Affections du foie et de l'estomac, asthénies, verrues, cancer.

Etablissements **GOY**
23, rue Beautreillis — PARIS (IV^e).

GOUTTES MALONE

du Docteur GUESNE

Composition. — Allylisopropylmalonylurée dans un solvant hydro-glycériné aromatisé.

Propriétés. — Action antispasmodique remarquable non toxique

Indications. — Véritable médicament spécifique de la *coqueluche* (amélioration immédiate, guérison en huit ou quinze jours), résultats constants, si la dose donnée est suffisante. Indique aussi dans les *toux rebelles ou émetisantes*, la laryngite striduleuse, les convulsions, délirés et tous états spasmodiques.

Mode d'emploi :

Nourrissons : avant 6 mois, III gouttes toutes les 3 heures ; de 6 mois à 1 an, III gouttes toutes les 2 heures.

Enfants : de 1 à 2 ans, VI gouttes toutes les 2 heures.

de 2 à 4 ans, IX — 2 heures.

de 4 à 6 ans, XII — 2 heures.

de 6 à 10 ans, XV — 2 heures.

Adultes : XX à XXX gouttes toutes les 2 heures.

Ces doses peuvent être *augmentées* largement et même *doublées*, sans aucun inconvénient.

Laboratoires RENAUD

2, place de la Duchesse-Anne — NANTES (Loire-Inférieure)

GOUTTES NICAN

(Sans sucre)

Composition. — Bromoforme et Codéine purs, Aconit Belladone, Drosera, Grindélia, Benzoate de Soude, Eau de Laurier-cerise.
(4 Gouttes = 1 goutte de Bromoforme stabilisé)

Caractéristiques. — Association synergique des principes médicamenteux reconnus les plus efficaces de la toux spasmodique, ramenés par un procédé spécial à un très faible volume et parfaitement dissous. La présentation par gouttes permet la précision du dosage clinique et fractionné à tous les âges, assure la continuité du traitement, et garantit contre les accidents dus à l'insolubilité du bromoforme.

Effet rapide et persistant, souvent surprenant. Tolérance parfaite.

Indications thérapeutiques. — Toux spasmodique et quintes^e en général ; Coqueluche, Grippe, Toux des Tuberculeux, Asthme, Toux laryngées, Adénopathie trachéo-bronchique, Coryza, toux rebelles. Hoquet persistant, Dysménorrhée, etc.

Mode d'emploi. — A absorber loin des repas dans un liquide tiède, eau, grog, ou lait (enfants) qu'on agitera en ajoutant les gouttes. L'emploi, avec une tasse de lait tiède sucré, supprime en majeure partie le goût du bromoforme désagréable à certains malades.

Doses moyennes par jour en 4 fois :

Adultes : 240 gouttes.

Enfants : 12 gouttes par année d'âge.

Calme et repos immédiats, et dans les toux grippales, jugulation souvent en quelques heures.

Dans la COQUELUCHE, doses fractionnées et croissantes.

Médication permettant l'emploi du bromoforme chez les enfants en bas âge.

Doses initiales :

Adultes : 120 gouttes.

Enfants : 8 gouttes par année d'âge.

A prendre en 3-4 fois par jour, après une quinte. Augmenter progressivement pendant les huit premiers jours.

Consulter la posologie détaillée par âge, dans la notice jointe au flacon.

N. B. — En cas de recrudescence des quintes ou de somnolence accentuée, cas excessivement rares, interrompre le traitement pendant 24 heures. Puis continuer la progression ascendante, si nécessaire.

Se méfier des contrefaçons.

Échantillons et Littérature

Laboratoires CANTIN

PALAISEAU (S.-et-O.)

Ch. SCHOEFFER - 34, rue du Canada, BRUXELLES

GOUTTES PILKA

(Pilka Golaz ou Thymipin).

Composition :

Les gouttes *Pilka* sont essentiellement composées des dialysés de Thym, Grassette et Drosera (absolument sans danger pour les nourrissons).

Propriétés :

Action élective spéciale due aux constituants des plantes entrant dans cette préparation.

Indications :

A recommander dans la *coqueluche* et les *toux convulsives* des enfants et des adultes, ainsi que les *toux des tuberculeux* et les *affections des bronches* en général : bronchite, pneumonie, asthme.

Mode d'emploi :

On donne le matin à jeun et le soir en se couchant : aux *enfants*, I à X gouttes de *Pilka*, dans un peu d'eau ; et aux *adultes*, V à XXX gouttes.

Laboratoire ZYMA

4, rue Bellart — PARIS (XV^e).

GOUTTES SCANDINAVES

à l'essence de sève de pin, au gaïacol, au goudron pur.

Forme. — En capsules gélatineuses légères et très digestes. *Plus de 30 ans de pratique et de succès.*

Propriétés. — Antisepsie des voies respiratoires par l'essence de sève de pin.

Indications. — Toux, rhumes, bronchites à toutes les périodes, catarrhes, emphysème, tuberculose chronique.

Dose. — 6 à 8 capsules par jour, dont 3 à 4 avant chaque repas.

Prix au public : 9 fr.

Laboratoire du Dr H. PHILIPPE

14, rue du Palais-Grillet — LYON

GOYL « MEURIOE »

Acide paraoxymétaacétylamino-phénylarsinique
Thérapeutique arsenicale *per os*.

Indications. — Syphilis, pian, troubles intestinaux relevant de parasites divers (*Lambliæ*, *Balantidium*, *Blastocystis*), dysenterie amibienne, paludisme, anémies, diarrhées.

Doses (moyennes). — *Adultes* : 0 gr. 50 à 1 gr. par 24 heures. *Enfants* : 0 gr. 02 à 0 gr. 10.

UNION CHIMIQUE BELGE, S. A.

Division :

Produits Pharmaceutiques « Meurioe »

68, rue Berkendael — BRUXELLES.

Agent de vente exclusif :

Pharmacie Centrale de Belgique, S. A.

12, rue du Téléphone — BRUXELLES
et dépôts de province.

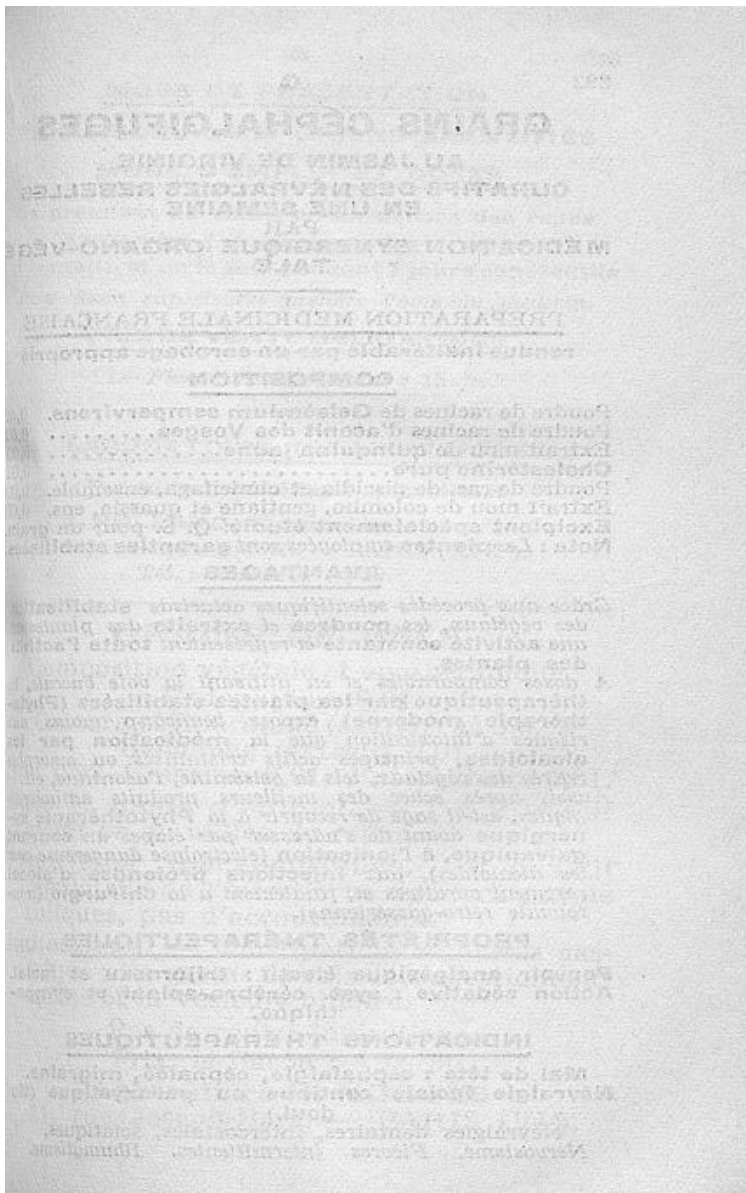

GRAINS CÉPHALGIFUGES
AU JASMIN DE VIRGINIE
CURATIFS DES NÉVRALGIES REBELLES
EN UNE SEMAINE
 PAR
MÉDICATION SYNERGIQUE ORGANO-VÉGÉ-
TALE

PREPARATION MEDICINALE FRANÇAISE

rendue inaltérable par un enrobage approprié

COMPOSITION

Poudre de racines de <i>Gelsémium sempervirens</i>	0,05
Poudre de racines d' <i>aconit des Vosges</i>	0,05
Extrait mou de <i>quinquina jaune</i>	0,05
Cholestérine pure	0,01
Poudre de rac. de <i>piscidia</i> et <i>cimicifaga</i> , ensemble.	0,02
Extrait mou de <i>colombo</i> , <i>gentiane</i> et <i>quassia</i> , ens.	0,03
Excipient spécialement étudié. Q. S. pour un grain.	

Nota : Les plantes employées sont garanties stabilisées.

AVANTAGES

Grâce aux procédés scientifiques actuels de stabilisation des végétaux, les poudres et extraits des plantes ont une activité constante et représentent toute l'activité des plantes.

A doses comparables et en utilisant la voie buccale, la thérapie par les plantes stabilisées (Phytothérapie moderne) expose beaucoup moins aux risques d'intoxication que la médication par les alcaloïdes, principes actifs cristallisés ou amorphes retirés des végétaux, tels la gelsémine, l'aconitine, etc. Aussi, après échec des meilleurs produits antinévralgiques, est-il sage de recourir à la **Phytothérapie synergique** avant de s'adresser par étapes au courant galvanique, à l'ionisation (électrolyse dangereuse avec les alcaloïdes), aux injections profondes d'alcool rarement curatives et, finalement à la chirurgie (neurotomie rétro-gassérienne).

PROPRIÉTÉS THÉRAPEUTIQUES

Pouvoir analgésique électif : trijumeau et facial.
Action sédative : syst. cérébro-spinal et sympathique.

INDICATIONS THÉRAPEUTIQUES

Mal de tête : céphalalgie, céphalée, migraine.
Névralgie faciale continue ou paroxystique (ho dou.)
 Névralgies dentaires, intercostales, sciatiques.
 Nervosisme. Fièvres intermittentes. Rhumatisme.

MODE DE PRÉSENTATION**EN FLACONS DE 21 GRAINS DRAGÉIFIÉS****MODE D'EMPLOI ET DOSES**

Se prennent au cours ou en dehors des repas

ADULTES : 2 GRAINS PAR JOUR

un le matin et un le soir pendant 7 jours consécutifs

*Pour doses supérieures prendre l'avis du médecin.***PRIX DE VENTE OBLIGATOIRE***Le Flacon de 21 Grains : 15 fr.***LABORATOIRE DU MICELLIODE**

Produits médicaux spécialisés.

A. ROLLAND, Pharmacien de 1^{re} classe,88, rue de la Villette — PARIS (XIX^e).

Tél. : Botzaris 34-32.

GRAINS DE VALS

Composition végétale et opothérapique.

Podophyllin 0,01.

Cascara et Bourdaine (extrait) ââ 0,025

Belladone (extrait) 0,01

Bile, 0,02 Erepsine 0,01, Entérokinase 0,01.

Dose et mode d'emploi. — 1 à 2 le soir
avant ou au milieu du repas.**Propriétés thérapeutiques.** — Laxatif
régulateur de l'intestin ne donnant pas de
coliques, pas d'accoutumance.**Indications.** — Constipation, embarras gas-
trique ; les grains de vals décongestionnent
le foie et la vésicule biliaire.

Pas de contre-indications.

Prix, le flacon : 4 fr. 50.

Laboratoire H. NOGUÈS11, rue Joseph-Bara — PARIS (VI^e).

GRAINS D'ÉVIAN

Laxatif opothérapique composé,

Composition. — Podophylline, Purgène, Belladone, Rhamnus frangula, Rhamnus purshiana, Extraits biliaires spéciaux.

Propriétés thérapeutiques. — Activent les fonctions hépatiques et pancréatiques, accroissent la biligénèse, provoquent une hypersécrétion intense de toutes les glandes intestinales. Ni coliques, ni irritation. Pas d'accoutumance, Laxatif sûr, très doux, atoxique, parfaitement toléré.

Indications. — Constipation chronique, Stase incipiens, accidents stercorémiques, Hépatisme.

Dose et mode d'emploi. — Un ou deux grains au début du souper ou au coucher avec une tasse de thé.

Prix : la grande boîte : 6 fr.

Littérature et échantillons sur demande.

Laboratoires **J. PERROCHON**
56, rue Origet — TOURS.

LES GRANIONS

Diastases métalliques de synthèse
Procédé E. FOUARD, D^r ès sciences.

Propriétés essentiellement nouvelles.

1^{re} Conservation indéfinie sans altération de l'état colloïdal et des propriétés thérapeutiques.

2^e Suppression de la réaction du choc.

Communications

Académie des sciences, 7 février 1927

Congrès de Lyon (avancement des sciences), 1926.

Granions			La boîte
As	Tuberculoses, dermatoses, anémie, dénutrition, etc.	Ampoules de 2 cmc. voie buccale, inject. intramusculaires et intraveineuses.	18 fr.
Argent	Infections générales locales.	Ampoules de 2 cmc. injections intramusculaires et intraveineuses.	20 fr.
Cuivre	Cancer, angiocholites cholécystites.	Ampoules de 2 cmc. voie buccale.	18 fr.
Émuth	Syphilis.	Ampoules de 2 cmc. injections intramusculaires et intraveineuses.	20 fr.
Mercur	Syphilis.	id.	18 fr.
Iode	Hypertension, rhumatismes, syphilis, tuberculose, etc.	En ampoules de 2 cmc. pour infections, en solution pour voie buccale.	18 fr. 14 fr.
Soufre	Sciaticque, rhumatismes.	En flacon : voie buccale.	25 fr.
Or	Tuberculose, infections, générales, locales.	Ampoules de 2 cmc. injections intramusculaires et intraveineuses.	25 fr.
Sélénium Plomb Magnésium Uranium	Cancer	Ampoules de 2 cmc. injections intraveineuses, intramusculaires, voie buccale.	25 fr. 25 fr. 18 fr. 25 fr.

Littérature et échantillons sur demande

Laboratoires FOUARD

61, rue G.-Lauriau, à MONTREUIL (Seine)

C. GAUTIER, pharmacien

Téléphone : Avron 01-42.

GRANULÉ CARESMEL

Produit contenant le phosphore sous forme végétale, saturé de chaux et de magnésie, associé au carbonate de chaux fluoré et à l'oxyde de magnésium dans les proportions les plus aptes et les plus utiles à la formation du squelette et à la constitution de la cellule nerveuse.

Propriétés thérapeutiques. — D'une assimilation parfaite, stimulant des échanges nutritifs, c'est un puissant reconstituant et reminéralisateur indiqué dans tous les cas de faiblesse constitutionnelle, neurasthénie, névroses, etc., dans les maladies amenant l'épuisement : anémie, rachitisme, pré-tuberculose, tuberculose, etc.

Doses : *Adultes* : 1 cuillerée à café à chaque repas

Enfants : 1/2 —

Le flacon : 12 francs (sans impôt).

Echantillons :

Laboratoires CARESMEL

2, quai Paul-Bert — TOURS.

Téléphone : 19-42.

GRANULES DE PANTOFORT

du Docteur BOVEIL

Composé formé des plus énergiques stimulants destiné à favoriser l'assimilation, à combattre la déminéralisation, le surmenage, la déchéance organique du système nerveux, la dépression générale.

Composition. — Nucléinate de Manganèse, Sulfate de Strychnine, Quassine cristallisée, Arséniate de soude.

Indications. — Surmenage physique ou intellectuel, asthénie, épuisement nerveux, lymphatisme, neurasthénie, suite de grippe, convalescence, état pré-tuberculeux.

Doses et mode d'emploi. — *Adultes* : 3 à 6 granules par jour, 1 ou 2 avant chacun des 3 repas

Enfants : demi-dose.

Echantillon et littérature sur demande.

Prix : 12 fr. la boîte de 60 granules.

Marc PARIS, Pharmacien de 1^{re} classe

1, rue Lassalle — LYON (La Boucle)

GRANULES DES VOSGES

Composition. — Aconit, Drosera, feuilles Belladone et Cte Thébaïque.

Indication. — TOUX, Picotements et Mucosités de la Gorge, Rhumes de cerveau, GRIPPE.

Médicament indispensable aux personnes qui, parlant beaucoup, se fatiguent et ont besoin d'un bon tonique des Bronches : Professeurs, Médecins, Avocats, Chanteurs.

Les « Granules des Vosges » sont d'une activité rapide et certaine et, étant d'un petit volume, il est toujours facile d'en avoir sur soi.

Posologie. — 2 granules le matin vers 9 heures, 2 l'après-midi vers 5 heures, 3 le soir en se couchant.

Ne pas en donner aux enfants au-dessous de 6 ans.

Laboratoire G. BERNHARD

11, rue Lafayette — PARIS (IX^e).

GRANULES 3 CACHETS

Au phosphure de zinc.

Composition et préparation. — Le phosphure de zinc permet d'introduire le phosphore dans l'organisme à l'état naissant (décomposition en hydrogène phosphoré), d'où sa grande activité.

Action. — Excitant du système nerveux, élévation du tonus.

Indications. — Neurasthénie, Dépression nerveuse, Aménorrhées, Dysménorrhées, Impuissance.

Dose et posologie. — Chaque granule contient : 4 mgr. de phosphure de zinc, soit 1/2 mgr. de phosphore actif.

4 à 8 granules par jour à chacun des principaux repas, de préférence dans du lait.

Laboratoire du Docteur COIRRE

5, boulevard du Montparnasse — PARIS.

GRASSYL

A base de chaton de saule frais.
 Antispasmodique d'origine exclusivement
 végétale, dépourvu de toute toxicité.
 Sédatif de l'éréthisme nerveux.
 Régulateur du déséquilibre neuro-végétatif.

Indications :

États spasmodiques. — Nervosisme. — Angoisses. —
 Palpitations. — Règles douloureuses. — Troubles de
 la ménopause et de la puberté. — Insomnies diverses.

Posologie :

Une à deux cuillerées à café trois fois par jour et avant
 de se coucher, dans un peu d'eau ou une infusion.

Prix de vente au public : 16 francs.

Prix médical : 10 fr. 10

LABORATOIRE D'HYPODERMIE DE PARIS

Établissements Albert Buisson

F. Jalot et C^{ie},

157, rue de Sèvres — PARIS (XV^e).

R. C. Seine 222.705.

GRAUMANYL « MEURICE »

Ethylesters de l'huile de Chaulmoogra.
Indications. — Lèpre.

Doses. — Injections intramusculaires, 1 ou
 2 cc. suivant la tolérance et l'état du
 malade, puis on augmente de 1 cc. toutes
 les 4 injections jusqu'à la dose maxima de
 5 à 6 cc. qu'on maintient pendant 3 mois,
 puis on recommence en injectant 3 cc.
 d'emblée et ainsi de suite.

UNION CHIMIQUE BELGE, S. A.

Division :

Produits Pharmaceutiques « Meurice »

68, rue Berkendael, BRUXELLES.

Agent de vente exclusif :

Pharmacie Centrale de Belgique, S. A.

12, rue du Téléphone, BRUXELLES

et dépôts de province.

GRIPPOL-FORNET

Vaccin buccal antigrippal.

Principe actif. — Différentes souches de microbes isolés du sang d'un grand nombre de malades atteints de Grippe et Influenza. Les microbes sont soigneusement stérilisés et dégraissés par un procédé spécial breveté en France.

Indications. — Refroidissements, Rhume, Coryza, Grippe, Influenza et leurs complications.

Posologie. — 1 à 3 pilules toutes les 2 heures.

Propriétés thérapeutiques. — Pris à temps, dès l'apparition des premiers symptômes, il empêche le développement de la maladie ; plus tard, fait disparaître tous les symptômes de la maladie en quelques jours.

Prix ; 25 francs.

Service Commercial et échantillons :

Laboratoires THAIDELMO

23, rue du Caire — PARIS (II^e).

Informations scientifiques et échantillons :

**INSTITUT de MICROBIOLOGIE
SARREBRUCK**

GUÉTHURAL

(Allophanate de Guéthol).

Forme. — Granulé.

Propriétés thérapeutiques. — Puissant modificateur des sécrétions bronchiques, ni caustique, ni irritant. Calme la toux.

Indications thérapeutiques. — Toutes les affections pulmonaires à hypersécrétions. Bronchorrhées, Catarrhes, etc.

Mode d'emploi. — 3 à 4 cuillerées à café, prises dans l'intervalle des repas, dans un peu d'eau, de tisane, ou croquées tout simplement.

Laboratoires PÉPIN ET LÉBOUCC

COURBEVOIE (Seine)

GUI BYLA

(Vaso-dilatateur, antiscléreux,
antihémorragique).

Contient l'alcaloïde, les saponines et l'inosite du gui.

Propriétés thérapeutiques. — Hypotenseur par action centrale sur les vaso-dilatateurs. Dépressur de l'excitabilité exagérée. Toni-cardiaque par action myocardique. Diurétique par action cardio-rénale.

Indications. — Artério-sclérose, hypertension, cardiopathies artérielles, albuminurie, néphro-sclérose, éclampsie, hémoptysies, hémorragies, ménorragies, épistaxis, migraines.

Mode d'emploi. — 3 cuillerées à café par jour.

Les Établissements BYLA

26, avenue de l'Observatoire — PARIS.

R. C. Seine 71895.

GUIPSINE

Principes utiles du Gui.

Indications thérapeutiques. — Véritable régulateur du travail du cœur et de la circulation générale, non vaso-constricteur.

Médication hypotensive. — Hypertension, Artério-sclérose, Hémoptysie, Goutte, Troubles de la Ménopause (Spécifique). Néphro-sclérose, Prostatisme.

Doses et mode d'emploi. — Pilules à 0,05 : 4 à 10 par jour entre les repas.

Ampoules à 0,05 : 1 ou 2 injections par jour (réservées aux cas d'urgence).

Prix de vente au public : 18 fr.

Laboratoires du Dr M. LEPRINCE

62, rue de la Tour — PARIS (XVI^e)

GUILOSE

Hypotenseur végétal aux principes actifs du *Viscum album*.

Forme et dosage — Pilules dosées à 0 gr. 05.

Posologie. — 4 à 8 pilules par jour entre les repas.

Indications — Artériosclérose, hémoptysie, goutte, troubles de la ménopause, néphrosclérose.

Prix. — L'étui de 60 pilules : 10 francs.

Échantillons et vente en gros :

F. CARTIER

1, rue de la Martinière — LYON —

MURARD, Pharmacien

GYNERGÈNE SANDOZ

Composition. — Tartrate de l'Ergotamine cristallisée (C²³ H³³ N³ O³), principal alcaloïde isolé de l'ergot de seigle et principe actif spécifique. Produit pur, exactement dosable.

Formes. — Ampoule 1 cc. de solution contenant 0 gr. 0005 de tartrate d'ergotamine, pour injection intramusculaire. Solution : 0,1 p. 100 usage interne. Comprimés : 1 mgr. de tartrate d'ergotamine.

Propriétés thérapeutiques. — Le Gynergène Sandoz est le plus puissant des hémostatiques utérins et le sédatif du sympathique. Effets constants.

Indications. — Toutes hémorragies utérines. Atonie de l'utérus. Cancer utérin. Les sympathicotomies. Migraines, Basedow, Tachycardies, Hémoptysies.

Posologie. — 1/2 cc. à 1 amp. par jour. XV à XX gouttes ou 1 à 2 comprimés 2 fois par jour.

PRODUITS SANDOZ

3 et 5, rue de Metz — PARIS (X^e).

Dépôt général et vente :

USINE des PHARMACIENS de FRANCE
125, rue de Turenne — PARIS (III^e).

GYNOCALCION

Forme M. — Traitement rationnel des troubles de la Ménopause naturelle, chirurgicale ou radiothérapique, de la sclérose-utérine.

Forme P. — Traitement des accidents de la Puberté chez la jeune fille.

Propriétés. — Agit sur le tonus du système vago-sympathique par son lactate de calcium et de manganèse; agit par son phosphore sur l'élément douleur; supplée à la déficience glandulaire par ses extraits opothérapiques.

Le *Gynocalcion P* agit en outre par son Hypophyse (lobe antérieur) sur le développement général et le fonctionnement ovarien de la jeune fille.

Doses. — *Gynocalcion M.* — 12 à 16 dragées par jour, huit à dix jours par mois. En cas de formes rebelles, et surtout dans les ménopauses chirurgicales, deux séries par mois séparées par un repos de huit jours.

Gynocalcion P. — 12 à 16 dragées par 24 heures en série de dix jours par mois.

Effets rapides. Tolérance parfaite.

Echantillons, Littérature :

LABORATOIRES CORTIAL
15, boulevard Pasteur — PARIS.

GYNOPAUSINE

Composition. — Association pluriglandulaire (thyroïde-ovarine) à un nouveau sel de Benzyle, le Sedobenzyl ($C^6 H^5 CH^2 SO^2 K$) antispasmodique et hypotenseur.

Propriétés thérapeutiques. — Le Sedobenzyl ($C^6 H^5 CH^2 SO^2 K$) est un nouveau sel de benzyle. C'est un produit stable, très soluble dans l'eau, non toxique aux doses habituelles, qui s'élimine aisément et qui peut être employé sans danger pendant un temps prolongé. Il a surtout une action antispasmodique, aussi a-t-il une action sédative dans les règles douloureuses, les coliques utérines et les douleurs de la métrite aiguë ou chronique.

Indication. — Insuffisance ovarienne, troubles de la ménopause et de la puberté, coliques salpingiennes ou utérines, dysménorrhée.

Dose et mode d'emploi. — 2 cachets ou 4 comprimés par jour avant les repas. Il est possible de prescrire, dans certains cas, 3 et même 4 cachets par jour, avant les repas. Le traitement doit être suivi de préférence dans les 8 à 10 jours qui précèdent l'époque des règles.

Laboratoire ODILJA.
E. LACOMBE, pharmacien
42, rue du Mont-Cenis — PARIS (XVIII^e)

HAEMABOEOL

Forme. — Ampoules.

Composition. — Chlorhydrate neutre de quinine, Chlorhydrate d'uranyle et de dihydroquinamine, Benzylène-éthyl-arsianilate de dihydroquinamine en solution glucosée camphrée.

Propriétés pharmacodynamiques. — Synergie médicamenteuse nouvelle agissant spécifiquement sur toutes les formes ou espèces de Plasmodies humaines. Puissance de stérilisation maximale de l'organisme impaludé.

Indications. — Paludisme sous toutes ses formes et à toutes ses phases. Affections périodiques résultant de l'infection malarienne et infections surajoutées au paludisme.

Mode d'emploi. — De une à deux injections par 24 heures jusqu'à apyrexie dans les cas aigus et subaigus. Une ampoule tous les deux ou trois jours jusqu'à stérilisation dans les cas chroniques et les cachexies. Voie intra-musculaire. Injection indolore.

La boîte de 8 ampoules de 5 cc. : 25 francs.

Laboratoires A. BAILLY et C^{ie}

15-17, rue de Rome — PARIS (VIII^e)

HAMAMELINE ROYA

Principe actif aromatique de l'Hamamelis virginica, en solution aqueuse.

Obtenue directement de la plante, contient en dilution convenable (20 cgr. p. cuill. à soupe) l'Huile Essentielle aromatique, véritable principe actif de la plante, à l'exclusion de l'extractif, inerte au point de vue vasculaire.

Propriétés. — Vaso-constricteur, Tonique des fibres lisses, Sédatif vasculaire, Stimulant circulatoire.

Indications. — Toutes les dilatations, congestions et inflammations veineuses (Varices, varicocèles, hémorroïdes, phlébites aiguës et anciennes). Troubles circulatoires utérins (Ménorragies, Dysménorrhée, Accidents congestifs de la Ménopause).

Dose. — Par cuill. à soupe, 2 à 4 par jour, aux repas ou en dehors des repas.

Pierre ALEXANDRE, Pharmacien

41, rue de Rome — PARIS (VIII^e). — Lab. 08-00.

HAMAMÉLIODE

Combinaison stable et définie de l'iode métalloïdique aux principes totaux de l'Hamamelis Virginica.

Indications. — Maladies du système vasculaire, Varices, Hémorroïdes, Troubles congestifs de la Ménopause, Artério-sclérose.

1^o **Gouttes concentrées** renfermant 0 gr. 04 d'iode métal pour L gouttes d'extrait représentant son propre poids de plante.

De XXX à XL gouttes par 24 heures

Prix : 12 fr. 75

2^o **Élixir** (Préparation très agréable au goût). 2 à 3 cuillerées à soupe dans les 24 heures, de préférence à la fin des repas.

Prix : 16 francs.

Laboratoire OBERLIN

J. Tinardon,

Pharmacien de 1^{re} classe
de l'Ecole supérieure de Paris,
17, rue Cadet — PARIS

HAMAMELIS GRANDVAL

Forme et Composition. — Gouttes renfermant sous le plus petit volume l'activité complète de la feuille d'Hamamelis traitée de façon à fournir un produit soluble dans l'eau, possédant l'arome tout spécial de la plante et d'une activité incomparable dans tous les cas de :

Indications. — Varices. — Hémorroïdes. — Ulcères variqueux. — Métrites. — Accidents du retour d'âge. — Hémorragies. — Œdème chronique. — Congestions, etc., etc...

Dose. — XXX à XL gouttes avant chaque repas, 2 ou 3 fois par jour. — Dans les cas aigus, on pourra doubler la dose sans inconvénient, pendant quelques jours.

Le 1/2 flacon : 6 fr. — Le flacon : 11 fr.
(Toutes pharmacies.)

Laboratoires GRANDVAL
12-14, rue Féry — REIMS.

HECTARGYRE

Spécifique de la Syphilis.

Indications. — Syphilis, Paludisme.

Formes. — Ampoules A, Ampoules B, Gouttes, Pilules.

Posologie. — *Adultes* : 15 ampoules pour une cure ou 2 pilules par jour pendant 15 jours, ou XL gouttes par jour pendant les 4 premiers jours ; ensuite LX ou LXXX pendant 15 jours.

Enfants : Moitié doses.

Établissements MOUNEYRAT

12, rue du Chemin-Vert
à VILLENEUVE-LA-GARENNE
près Saint-Denis (Seine)

HECTINE

Spécifique de la Syphilis
et succédané du cacodylate de soude.

Indications. — Syphilis, Paludisme, Fièvre des Foins, Tuberculose, Anémie.

Formes. — Ampoules A, Ampoules B, Gouttes, Pilules.

Posologie. — *Adultes* : 15 ampoules pour une cure ou 2 pilules par jour pendant 15 jours, ou LX gouttes par jour les 4 premiers jours, ensuite LXXX gouttes pendant 15 jours.

Enfants : Moitié doses.

Établissements MOUNEYRAT

12, rue du Chemin-Vert
à VILLENEUVE-LA-GARENNE
près Saint-Denis (Seine)

HÉLÉNINE DE KORAB

Spécifique de la toux.

Composition. — Héléline cristallisée obtenue par le procédé de Korab et codéine.

Forme. — Pilules.

Indications. — Toutes les affections des voies respiratoires, Bronchites, Emphyseme, Asthme, Trachéo-bronchite, Catarrhe.

Dosés. — 2 à 6 pilules par jour.

N. B. — Une seconde formule contenant 2 centigrammes de créosote de hêtre par pilule est recommandée dans les cas de Bacilliose.

Prix de l'étui : 12 fr.

Laboratoires CHAPÉS

12, rue de l'Isly, Paris.

HÉLIOSTÉRINE

Composition. — Ergostérine irradiée datée associée à un sel de fer et au nucléinate de Manganèse.

Sous formes de dragées.

Indications. — Décalcification, Prétuberculose, Grossesse, Troubles du Métabolisme calcique, Anémie.

Posologie. — *Enfants du premier âge* : 2 dragées par jour.

Enfants : 2 à 6 dragées par jour.

Adultes : 8 dragées par jour.

Laboratoire LAROZE

54, rue de Paris — CHARENTON (Seine)

HÉMAGÈNE TAILLEUR

EMMÉNAGOGUE-ANALGÉSIQUE COMPLET
à effet polyvalent et immédiat.

Forme. — Dragées.

Composition. — Folliculine, Principes vaso-dilatateurs, et analgésiques sélectionnés.

Propriétés thérapeutiques. — Calmant immédiat des douleurs les plus vives de la dysménorrhée et des coliques post-partum.

Indication et posologie.

1° **DYSMÉNORRHEE** : 2 dragées dès l'apparition des douleurs ; une demi-heure après : deux autres. Maximum : 8.

2° **AMENORRHEE** et **MENOPAUSE** : 4 à 6 dragées par jour.

3° **COLIQUES POST-PARTUM** : 2 dragées par heure. Maximum : 10.

Petit flacon de 12 dragées : 8 fr.

Grand flacon de 30 dragées : 15 fr.

Laboratoire SEVENET

10, rue Le Chapelais — PARIS (XVII^e)

HÉMAGÉNINE GIRAUD

Médication iodo-arsénicale
phosphorée-strychnique.

Doses et mode d'emploi. — Doses ascendantes et descendantes indiquées sur chaque flacon.

Propriétés thérapeutiques. — Lymphatisme. Adénopathie, Rachitisme, Anémie. Toutes maladies consomptives. Convalescences.

Tonique puissant, antiscrofuleux.

Eugène PETIT

Pharmacien de 1^{re} classe
Ex-interne des Hôpitaux de Paris
ARGENTEUIL (Seine-et-Oise)

HEMATOQUINA TRANTOUL

Hémoglobine cristallisée, extrait de quinquina rouge, excipient sucré et aromatisé.

Spécifique puissant de toutes les altérations sanguines par déglobulisation quelle que soit leur origine. Est le meilleur adjuvant de la méthode de Whipple.

Anémies de toute origine, états de faiblesse et de dépression organique, troubles de la croissance et de la puberté, dysménorrhée, ménopause, suites du paludisme.

Se présente sous 3 formes : Elixir sans alcool, Granulé fondant, Cachets méthylarsinés à 0,05 (pour adultes seulement).

Elixir : 1 à 2 cuillerées à café 2 fois par jour aux repas du midi et du soir dans eau pure ou gazeuse.

Granulé : Une cuillerée à café à chaque repas (croquer ou laisser fondre dans la bouche).

Cachets : Un à chaque repas (pour adultes seulement).

Pour les enfants, moitié des doses ci-dessus (se conformer aux indications du médecin).

Prix au public : Elixir 18 fr. Cachets : 15 fr. Granulé : 12 fr.

Laboratoires Ch. GAUTIER,
13, rue Dorian — PARIS (XII^e).

HÉMAXOL*Troubles nerveux dysménorrhéiques.**Etats congestifs et douloureux.*

Action. — Sur l'élément congestif utéro-ovarien : Hamamelis. — Vaso-motrice : Marron d'Inde. — Sur l'élément douleur : Anémone.

Indications. — Règles douloureuses, Hémorragies utérines, États congestifs des Vieillards, Hémorroïdes, Varices, Métrites et Ovarites.

Formes. — Elixir et comprimés-pastilles.

Dose et Mode d'emploi.

Elixir : 1 à 6 cuillerées à café ou 2 cuillerées à soupe par jour, avant les repas.

Comprimés : 2 à 10 comprimés-pastilles par jour avant les repas.

Laboratoires JONIDS

DIJON.

HÉMOANTITOXINE « SOFOS »

de l'Institut du Pr E. Maragliano

Composition. — Sang de bœuf immunisé contre la tuberculose, contenant 20 p. 100 d'antitoxine Maragliano 25 p. 100
 Alcool 14 —
 Glycérine 10 —
 Eau aromatique 51 —

Indications. — Reconstituant spécifique du sang. Remède contre le rachitisme et la scrofule. Préventif immunisant dans la prébacillose. Traitement spécifique de la tuberculose.

Formes et Posologie. — *Simple* : une cuillerée à potage quatre fois par jour (avant les repas).

Triple : même dose (s'emploie dans les périodes fébriles). Se prend pure ou mélangée avec de l'eau alcaline ou avec du sirop.

Prix : 18 francs.

Echantillons et vente en gros : François CARTIER
 1, rue de la Martinière, LYON.

MURARD, Pharmacien.

HÉMO-CYTO-SÉRUM**CORBIÈRE**

Composition. — Soluté de cacodylate de sodium chimiquement pur, fer et strychnine.

Mode d'emploi. — Une injection intramusculaire tous les jours ou tous les deux jours.

Action. — Multiplie les globules rouges, accroît la valeur globulaire.

Indications. — Anémies de toutes origines. Convalescences, Chlorose, Surmenage, Troubles de la croissance et de la puberté.

Présentation. — Hémo-Cyto-Sérum pour adultes, 12 ampoules de 5 centicubes.

Prix : 21 francs.

Hémo-Cyto-Sérum infantile, 12 ampoules de 2 centicubes.

Prix : 15 francs.

**Laboratoires Pharmaceutiques
CORBIÈRE**

27, rue Desrenaudes — PARIS. Tél. : Carnot 78-11.

HEMODROME

(Berberis vulgaris, Thlaspi)

Forme. — Extrait fluide à prendre en gouttes.

Propriétés thérapeutiques. — Action supérieure à l'hamamelis et similaires. Assimilation plus rapide sous sa forme liquide que les produits présentés en pilules ou comprimés.

Indications. — Varices, Hémorroïdes, Troubles de la ménopause. Règles irrégulières, Phlébite.

Posologie. — XV à XX gouttes 3 ou 4 fois par jour dans un peu d'eau.

LANOSME

71, avenue Victor-Emmanuel-III — PARIS

HÉMODUCTYL**Pilules ou Solution.**

Extraits d'hamamelis, cupressus, marron d'Inde stabilisé, boldo et condurango associés aux extraits de gui et d'aubépine.

Dose moyenne. — 2 pilules, 1 cuillerée à café de solution, matin, midi et soir, avant les repas.

Indications. — Ménopause, Dysménorrhées douloureuses, Varices et Hémorroïdes, Hypertension, Bourdonnements d'oreilles.

Laboratoires LICARDY

38, boul. Bourdon — NEUILLY-PARIS.
Téléphone : Maillot 17-75.

HÉMOFIXINE BRANCHU

Forme. — Comprimés dragéifiés.

Composition. — Nucléinate de manganèse. Lécithine de l'œuf. Oxyhémoglobine, Méthylarsinate de soude. Quassine. Zymases.

Propriétés therap. — Reconstituant. Régénérateur des globules sanguins et des éléments protoplasmiques.

Indications. — Etats anémiques. Chlorose. Convalescences. Surmenage intellectuel et physique. Neurasthénie. Phosphaturie. Diabète. Bacillose.

Posologie :

Adolescents	{ 1 comprimé à midi } au	milieu
	{ 1 comprimé le soir } des	
Adultes	{ 2 comprimés à midi } des	repas
	{ 2 — — le soir } des	

Pendant 20 jours par mois. Se reposer 10 jours avant de reprendre le traitement.

Laboratoire BRANCHU

4, rue Beaurepaire — PARIS (X^e)

HÉMOGLOBINE DESCHIENS

OPOTHÉRAPIE HÉMATIQUE TOTALE

Médication rationnelle des syndromes anémiques.

Nature. — Le sirop de DESCHIENS à l'Hémoglobine contient :

- 1° Une hémoglobine vivante, préparée à froid, sans traumatisme histologique, physique ou chimique ;
- 2° Les substances minimales globulaires intactes ;
- 2° Les substances minimales du plasma (Hémo-poïétines, cytopoïétines) non altérées.

Ces éléments sont incorporés à un excipient dosé avec soin, sorte de sérum aseptique où leur vitalité persiste.

Action :

- 1° Apport d'hémoglobine vivante (fer globulaire).
- 2° Stimulation prudente des organes hémo-poïétiques (Hémocytopoïétines).
- 3° Puissante action tonique par les substances minimales : globulaires et plasmatiques.

Indications :

Anémies.
Chlorose.
Déchéances organiques.
Tuberculose.
Convalescences.
Grossesses.
Suites de couches.
Paludisme.

Posologie. — Une cuillerée à potage au début ou à la fin des 2 principaux repas.

Doublé dans les cas graves.

Pas de contre-indications.

Littérature et échantillons :

DESCHIENS

Docteur en Pharmacie.

9, rue Paul-Baudry — PARIS (VIII^e).

HÉMOPANBILINE

Forme. — Comprimés.

Définition. — L'*Hémopanbiline*, application de la méthode modifiée de Whipple, est une *Panbiline* (voir *Panbiline*) à laquelle est ajouté l'*Extrait Hépatique* spécial, avec toute son *efficacité hémopoïétique*, mais d'où sont exclus les albuminoïdes et les lipoïdes, source de mécomptes.

Composition. — *Panbiline* (Opothérapies hépatique et biliaire associées aux Cholagogues) et *Extrait hémopoïétique de Foie*.

Indications. — Médication hépatique des *Anémies, Chlorose, Convalescence, Etats de déchéance, Ictère hémolytique*.

Dose. — 10 à 20 *Comprimés d'Hémopanbiline* par jour à prendre *par tiers* avant les repas.

Enfants : demi-dose.

Le tube de 100 comprimés d'*Hémopanbiline* suffit pour 10 jours de traitement à la dose moyenne quotidienne de 10 comprimés.

Prix au public :

38 fr. la boîte de 100 *Comprimés d'Hémopanbiline*.

Laboratoire de la PANBILINE

ANNONAY (Ardèche).

HEMOPAUSINE

Composition. — Liqueur à base de : Hydrastis, Viburnum, Hamamélis, Capsicum, Cinéraria, Sels de chaux, Gentiane, Ecorce d'oranges amères.

Action. — vaso-constriction veineuse, décongestive, hémostatique, circulatoire.

Indications. — Troubles de la ménopause et de la puberté, varices, hémorroïdes, varicocèle, phlébites, règles douloureuses.

Modes d'emploi. — Adultes : 1 à 3 verres à liqueur. Adolescents : 2 à 3 cuillerées dessert par jour.

Laboratoire de l'HEMOPAUSINE

16, rue du Petit-Musc — PARIS

HÉMOPECTAL

(Médication antihémorragique).

Forme pharmaceutique et composition. — Boîte de 3 flacons ampoules de formule :

Solution pectine stabilisée à 2 p. 100	10 .
Chlorhydrophosphate de calcium ...	0 . 50
Solution titrée de genêt	0 . 20

(Pour 1 ampoule.)

Avantages. — Produit très actif, s'employant par voie buccale ; pas de contre-indication, pas de toxicité même pour le très jeune enfant, pas d'accidents sériques, pas désagréable à absorber.

Indications thérapeutiques. — Toutes hémorragies (métrorragies, hémoptysies, hémorragies post-opératoires). A prescrire à titre préventif avant et après toute intervention sanglante.

Mode d'emploi. — 3 (enfants) à 6 (adolescents et adultes) flacons-ampoules par jour dans un peu d'eau sucrée ou gazeuse.

Prescription. — 1 boîte ampoules Hémopectal Falvy.

Les Laboratoires A. FALVY

Licencié ès sciences

Ex-interne. Lauréat des Hôpitaux de Paris

40, rue des Acacias — PARIS (XVII^e)

HÉMO-PHAGOSTYLPhagosthyl ferrugineux
(pour adultes).**Formule :**

Cacodylate de soude pur.....	20 centigr.
— de magnésium	10 —
Sulfate de strychnine	2 milligr.
Fer colloïdal.....	2 centigr.
Soluté chloruré isotonique	5 cc.

Indications :

Chloro-Anémie, Anémies de toute origine, Asthénie, Troubles de la puberté, Douleurs périodiques, Surmenage, Convalescences, Leucémies.

Emploi :

Une injection intramusculaire ou sous-cutanée tous les deux jours au niveau de la cuisse ou de la fesse. Absolument indolore.

Se vend en boîtes de 12 ampoules de 5 cc.

Prix au public : 22 francs.

Laboratoires Biologiques André PÂRIS
4, rue de La Motte-Picquet — PARIS (XV^e).**HÉMOPLASE LUMIÈRE****Opothérapie Sanguine totale***Puissant Reconstituant plasmohépatique.*

Extrait protoplasmique de globules sanguins contenant : Sérûm, Hémoglobine, Lipoides et Ferments globulaires. Efficacité maxima sous le plus faible volume.

Propriétés. — L'Hémoplase Lumière est le plus actif des reconstituants organiques.**Affections.** — Toutes les déchéances organiques quelle qu'en soit l'origine : Convalescences, Anémies, Paludisme, Hémorragies, Affections tuberculeuses, Dyspepsie, Etats neuro-dépressifs.**VOIE GASTRIQUE** (à prendre au moment des repas).

1 boîte Cachets d'Hémoplase Lumière de 4 à 6 par jour).

1 flacon Dragées d'Hémoplase Lumière (de 6 à 10 par jour).

1 flacon Granulés d'Hémoplase Lumière (de 2 à 6 cuillerées à café par jour).

VOIE SOUS-CUTANÉE**Formuler :**

En boîte de 1 ou 3 ampoules d'Hémoplase Lumière, dosées à 10 cc. Injecter 2 ou 3 ampoules par semaine, pendant 5 à 8 semaines, selon la technique des injections intra-musculaires ordinaires, au lieu d'élection.

Produits spéciaux des LABORATOIRES LUMIÈRE
23, Cours de la Liberté — LYON

HÉMORROÏDINE GOUTTES

Composition. — Hamamelis, hydrastis, intrait de marrons d'Inde.

Propriétés. — Régulateur de l'insuffisance veineuse et de ses conséquences.

Indications. — « **L'Hémorroïdine gouttes** » est une préparation rationnelle applicable au traitement des hémorroïdes, avant tout, mais dont peuvent bénéficier d'autres manifestations veineuses, à savoir : *varices, varicocèles, ulcères variqueux, œdèmes phlébitiques.*

Mode d'emploi. — Quinze gouttes matin, midi et soir, avant les repas, dans un peu d'eau.

Prix : 12 francs.

Laboratoires **KERFYSER**
DUNKERQUE

HÉMORROÏDINE POMMADE

Composition. — Adrénaline, scuroforme, intrait de marrons d'Inde, carbonate de plomb.

Propriétés. — Spécifique par excellence des hémorroïdes externes et internes, fissures, prurit anal, fistules.

Indications. — **Arrête les hémorragies, calme les douleurs, décongestionne.**

Mode d'emploi. — Pour les hémorroïdes externes : faire une application de la pommade matin et soir et après les garde-robes.

Pour les hémorroïdes internes : adapter la canule au tube. Ce dispositif permet l'application profonde et étendue de la pommade. Après usage, la canule en ébonite sera facilement stérilisée dans l'eau bouillante.

Prix : 10 francs.

Laboratoires **KERFYSER**
DUNKERQUE

HÉMOSTYL DU D^r ROUSSEL

Agent d'hémostase

(Voir en outre page suivante)

Sérum frais, hémopoïétique de cheval.

Action.

Hémostatique et Hyperleucocytaire général et local. Hémopoïétique.

Formes pharmaceutiques.1^o Boîte de six flacons-ampoules.2^o Boîte de quarante-cinq comprimés.3^o Flacon de sirop.4^o Ovules : usage gynécologique.*Le sérum liquide (flac.-ampoules), seul est hémostatique.***Indications :**

Syndromes toxi-hémorragiques, hémophilie, Hémorragies (hémoptysies, entérorragies, métrorragies, etc.). Plaies saignantes.

Posologie dans les hémorragies :

Dans les cas aigus : injection de 30 cc. (technique du sérum antidiphtérique). Dans tous les autres cas : ingestion ou mieux lavement de trois flacons-ampoules. Utiliser, en outre si possible, l'application locale : tamponnements (métrorragies, épistaxis, etc.).

Littérature et échantillons :

Laboratoire de l'HÉMOSTYL87, rue de Vaugirard — PARIS (VI^e)

Téléphone : Littré 68-22, 23, 24.

R. C. 18.000

HÉMOSTYL DU D^r ROUSSEL

Agent d'hémopoïèse.

Sérum *hémopoïétique* frais de cheval, c'est-à-dire recueilli sur un animal mis, par une saignée préalable, en pleine crise de régénération hématique.

Action. — 1^o Hémopoïétique spécifique (Prof. Carnot, Acad. des Sciences 1906).
2^o Tous les autres emplois du sérum de cheval : Hémostatique, Hyperleucocyttaire général et local.

Formes phar. — 1^o Boîte de 6 flacons ampoules de 10 cc. de sérum pur ; 2^o Boîte de 45 comprimés de Sang hémopoïétique total desséché ; 3^o Flaçon de deux cents grammes de Sirop de Sang hémopoïétique total ; 4^o Ovules.

Indications et posologie dans les Anémies. — Toutes les Anémies, quel qu'en soit la nature, Convalescences, Tuberculose, Paludisme, Suites opératoires et Obstétricales, etc.

Mode d'emploi. — Un ou deux flacons ampoules de 10 cc. par jour, en ingestion ou lavement, ou 6 à 8 comprimés ou 2 à 3 cuillerées à potage de Sirop. Enfants : demi-dose.

Littérature et Échantillons :

Laboratoire de l'HÉMOSTYL

97, rue de Vaugirard — PARIS (VI^e)
Téléphone : Littré 68-22, 23, 24.
R. C. 18.000.

HÉMOTONINE

Complexe de Fer-Strychnine, arsenic et phosphore organique.

Propriétés thérapeutiques. — Tonique sanguin complet.

Indications. — Tous les états anémiques, Convalescence, Asthénie, toutes causes de déchéance organique.

Forme. — Ampoules.

Posologie. — 1 ampoule par jour, par séries de 12 ; injections intra-musculaires profondes.
Injections absolument indolores.

Prix de vente au public : 25 fr. la boîte de 12 amp.
Prix médical : 16 fr. 90 la boîte de 12 amp.

LABORATOIRE D'HYPODERMIE DE PARIS
Établissements Albert Buisson
F. Jalot et C^{ie}
157, rue de Sèvres — PARIS (XV^e).
R. C. Seine 222.705.

HEMYPNAL CIBA

Analgésique obstétrical et urinaire.

Trichloro-butylalcool-diallylmalonylurate d'éthyl-morphine. Analgésique particulièrement propre à atténuer considérablement les douleurs de l'accouchement, sans aucun danger ni pour la mère ni pour l'enfant. Utilisable également pour les petites interventions gynécologiques ou urologiques.

Trois formes : *Cachets, Suppositoires, Ampoules.*

Indications. — Accouchements douloureux (rigidité du col, hypertonie utérine). Curettages, cystoscopies. Cathéterismes, prostatectomies.

Doses. — Pour un accouchement : 2 à 4 suppositoires, 1 à 3 ampoules. Interventions : 1 à 2 cachets ou suppositoires dans l'heure qui précède ; 2 à 4 suppositoires par 24 heures après l'opération.

Le tube de 10 cachets.
La boîte de 4 suppositoires. } 20 francs.
La boîte de 4 ampoules.

Laboratoires CIBA, O. ROLLAND
107-113, Bd de la Part-Dieu. — LYON.

HEPANEME

Composition. — Extrait de foie très concentré (méthode de Whipple) associé au Protoxalate de fer et au Phosphate de soude.

Forme. — *Comprimés seulement.*

Indications. — Recommandé pour le traitement des anémies ordinaires.

Mode d'emploi. — *Enfants* : 2 comprimés par jour aux repas.

Adultes : 4 à 6 comprimés par jour.

Prix de la boîte de 50 comprimés : 20 francs

Laboratoire de Biologie appliquée

H. CARRION et C^{ie},

54, Faubourg Saint-Honoré
PARIS (VIII^e).

V. Borrien, Docteur en Pharmacie

HEPAPHOS

Reconstituant général.

Composition et forme. — Granulé fondant à base de : Extrait de Foie, Protoxalate de fer, Phosphore végétal, Vitamines.

Posologie. — *Adultes* : 2 à 4 cuillerées à café par jour.

Enfants : 1 à 3 cuillerées à café par jour suivant âge et indications du médecin.

Indications thérapeutiques. — Anémies légères, Convalescences, Troubles de croissance, Surmenage, Déminéralisation.

Aucune contre-indication.

Prix : 20 francs (traitement d'une semaine)

Si Anémies graves, prescrire HEPATRO

Laboratoires A. ROLLAND

31, rue des Francs-Bourgeois — PARIS (IV^e)

HÉPARMONE

Traitement des Anémies (méthode de Whipple).

Composition. — Hormone hépatique purifiée, présentée en ampoules de 10 cc. (boîte de 6 et 12 ampoules). *Chaque ampoule correspond à l'activité de 125 gr. de foie frais.*

Enfants : ampoules de 2 cc. = 25 gr. foie frais.

Indications thérapeutiques. — L'Héparmone trouve son emploi non seulement dans l'anémie pernicieuse cryptogénique, mais encore *dans toutes les anémies* où la méthode de Whipple est indiquée.

Posologie. — *Adultes* : 1 à 3 ampoules par jour. *Enfants* : 3 à 5 ampoules par jour, à prendre dans une demi-tasse de bouillon tiède ou même d'eau légèrement tiède, une demi-heure avant les repas.

Les Établissements BYLA

26, avenue de l'Observatoire — PARIS.

R. C. Seine 71895.

HEPATISMINE

Synergie médicamenteuse à doses homœopathiques.

Composition. — Extraits : biliaire, 0,10 ; hépatique, 0,01 ; pancréatique, 0,01 ; duodéal, 0,01 ; boldo, 0,005 ; évonymine, 0,005, podophylline, 0,005 ; oléate de soude, 0,05 ; urotropine, 0,05, en comprimés glutinisés dragéifiés.

Cholagogue, excitant des fonctions hépatique, vésiculaire, pancréatique et intestinale. Antisepsie biliaire et urinaire. Prophylaxie des maladies dites par ralentissement de la nutrition.

Indications. — Hépatisme, cholémies familiales, insuffisances hépatique et biliaire, constipation, arthritisme, dermatoses, asthme uricémique, glycosurie, pléthore abdominale.

Mode d'emploi. — 1 à 2 comprimés à chaque repas.

Produits SANOVA

41, rue d'Amsterdam — PARIS (VIII^e).

HÉPATO-BYL

Opothérapies entérique, hépatique et biliaire en ovoïdes glutinisés.

Dose. — 4 à 8 ovoïdes par jour, en trois fois, dix minutes avant les repas, avec un demi-verre d'eau, ou le soir, la dose complète en une seule fois avant de se coucher.

Propriétés. — L'extrait biliaire seul est thérapeutiquement insuffisant. Aussi le Corps Médical prescrit de préférence l'extrait total de la glande hépatique (bile et foie) additionné d'extrait intestinal, dans la Constipation, l'Entérocolite et toutes les affections du foie.

Médication sans similaires.

Laboratoires A. DANIEL-BRUNET

8, rue de la Source — PARIS (XVI^e)
Tél. Auteuil 11.86

HÉPATOLAX

Composition. — Association des opothérapies hépatique et biliaire (extrait de foie, extrait de bile) aux végétaux cholagogues (extraits stabilisés de boldo, de combretum et de podophylle).

Indications. — Toutes les affections du foie : Ictères, Insuffisance hépatique, Lithiase biliaire, Coliques hépatiques, Cirrhoses atrophiques (augmentation de la diurèse, diminution de l'ascite, atténuation des troubles délirants), Cirrhoses hypertrophiques (diminution de grosseur du foie et de la rate, disparition de l'ictère), Foie cardiaque, Syphilis du foie (acquise ou héréditaire), Maladies des pays chauds.

Forme et posologie. — Comprimés vernis solubles dans l'intestin. 5 par jour (1 le matin, 2 à midi, 2 le soir) avec une gorgée d'eau, 10 minutes avant les repas.

Prix : 15 fr.

E. GAUCHON, docteur en pharmacie,
83, boulevard de la Villette — PARIS (X^e)

HÉPATOSODINE

Composition. — Bicarbonate, Phosphate, Sulfate de soude sec, Citrate, Benzoate de soude, Hexaméthylènetétramine.

Action. — Sur l'estomac, le foie, le sang, l'intestin.

Indications. — Insuffisance hépatorénale sous toutes ses formes, Angiocholécystites chroniques ou subaiguës, Congestion hépatique, Lithiase biliaire, Ictère, Hypotonie gastrique avec retard à l'évacuation, Constipation avec insuffisance biliaire, Désintoxication pré- ou post-opératoire.

Doses. — *Avant une opération* : Une cuillerée à café dans un verre d'eau au réveil, pendant les 8 jours qui précèdent l'intervention.

Troubles gastriques : Une demi-cuillerée à café dans 100 gr. d'eau tiède, à jeun le matin, et le soir à 18 heures.

Troubles hépatiques : Une demi-cuillerée à café dans un verre d'eau le matin à jeun, 10 jours chaque mois.

Constipation : Une à trois cuillerées à café dans un verre d'eau au réveil.

Prix : 14 francs.

Laboratoires DURET et RÉMY

ASNIERES (Seine).

HÉPATOZYL CALDO

Traitement ophothérapieque
des Fonctions hépatiques.

Composition. — Boldine cristallisée, Hépatine, Extrait Combretum, Fiel de bœuf, Rhamnus purshiana, Rhamnus frangula.

Indications. — Constipation, Entérocologie, Coliques hépatiques, Cirrhose et Précirrhoses, Ictère, Affections d'origine coloniale.

Forme. — Pilules à enrobage de gluten.

Dose :

4 à 8 par jour aux principaux repas.

Prix : 12 francs.

Laboratoire Moderne
d'Ophothérapie et Biologie Médicale.
40, rue Claire-Paulhac — TOULOUSE.

HEPATROL

Extrait hydro-soluble de foie de veau.

Traitement de Whipple.

Sans contre indication. Adultes et enfants.

Formes thérapeutiques. — Ampoules buvables, non injectables.

Adultes : 1 ampoule 10 cc. = 125 gr. de foie (boîtes de 6 ampoules).

Enfants : 1 ampoule 2 cc. = 25 gr. de foie (boîtes de 12 ampoules).

Posologie. — 1 à 3 ampoules par jour, à prendre dans un liquide quelconque au début des repas.

Indications. — Anémies graves et toute Anémies.

Laboratoires A. ROLLAND

31, rue des Francs-Bourgeois — PARIS (IV^e)

HÉRACLÉOL

(Héraclès-Hercule).

Nucléi-arrhénocalcium (procédé Elzévir). Fixe le calcium organique. Active l'hémopoïèse et la phagocytose. Nourrit la cellule nerveuse. Augmente l'appétit et le métabolisme basal. Augmente le coefficient respiratoire et l'assimilation des aliments.

Indications. — *Tuberculose, Rachitisme, Décalcifications, Anémie, Asthénie, Convalescence.*

Posologie :

Granulé : 2 à 4 cuillerées à café par jour.

Elixir : *Enfants* : dose moitié.

Ampoules : 1 ampoule sous-cutanée (indolore) tous les jours.

Adopté par les hôpitaux et cliniques de Paris.

Atténuation et échantillons au Corps médical.

Laboratoires H. SALLE

4, rue Elzévir — PARIS (III^e).

HERGÉNOL

Coqueluche. — Toux spasmodiques.

Composition. — Essences naturelles balsamiques et Carbures halogénés antispasmodiques.

Indication. — Sédatif antispasmodique.

Forme. — Ampoules scellées à briser sur un carré de flanelle et à maintenir en permanence à proximité des voies respiratoires.

Doses :

Bébés et Enfants : 1 le soir, au coucher.

1 le matin, au réveil (1 troisième si nécessaire).

Adultes : 3 à 4 par jour, suivant besoin.

Adjuvant précieux de tout traitement interne.

Prix de vente : 15 fr. la boîte de 12 ampoules.

Laboratoires GROS

13, place Delille — Clermont-Ferrand.

HERMOPHÉNYL LUMIÈRE

Antisyphilitique, Cholagogue, Diurétique

Antiseptique général (interne et externe)

Sel mercuriel organo-métallique soluble et stable. Son **hypotoxicité** permet à chaque **injection intra-musculaire** d'administrer 5 fois plus de Hg. métallique qu'avec le Cyanure.

Formuler : Boîte d'ampoules **Hermophényl Lumière** pour injections très actives et toujours bien tolérées. Dose : Une injection tous les 2 ou 3 jours. Flacon Dragées **Hermophényl Lumière**. Doses : De 4 à 5 dragées par jour.

Antiseptique externe.

Formuler : Boîte Comprimés **Hermophényl Lumière** (dosés à 1 gr.) pour la préparation de solutions de 1 à 10 p. 1000 ; microbicide énergique, aucune action irritante, solutions peu toxiques, ne précipitent pas les albuminoïdes à froid, n'attaquent pas les objets métalliques.

SAVON LUMIÈRE

à l'**Hermophényl**. Seul savon avec incorporation réelle d'un sel mercuriel dans la pâte; microbicide énergique, ni irritant, ni toxique, n'attaque pas l'or. Le **Savon Lumière** à l'Hermophényl est livré en boîtes de un et trois savons.

Usages. — Antisepsie des mains, du champ opératoire, des cavités. Prophylaxie des maladies contagieuses. Traitement des furoncles et des différentes formes d'acné.

Produits spéciaux des Laboratoires LUMIÈRE

23, Cours de la Liberté — LYON.

HÉXACHOL-BOEGLIN

Composition. — Combinaison stable à base des principes actifs de la bile, avec l'hexaméthylènetétramine.

Propriétés thérapeutiques. — Toutes affections du système biliaire. Troubles hépatiques et intestinaux. Inflammations des vaisseaux biliaires et de la vésicule biliaire.

Mode d'emploi. — 4 à 8 dragées par jour en 3 fois : le matin, à midi et le soir à jeun ou bien une demi-heure avant les repas.

Le flacon : 16 francs au public.

Laboratoire des Produits BOEGLIN
26, rue Sainte-Claire, 26,
Mulhouse.

HEXOTAL

Antiseptique urinaire et hépato-rénal.

Composition. — Citroléate d'Hexaméthylènetétramine ; Santalol pur et gluten.

Avantages. — Stabilisation de Purotropine sous une forme combinée et indécomposable par le chimisme gastrique. Production de composés formolés dans l'appareil urinaire seulement. Pas de troubles concomitants. Jamais d'hématurie. Antisepsie de surface et de profondeur (Santalol). Histogénèse puissante. Action urisolvante. Tolérance indéfinie.

Emploi et doses. — *Cas aigus* : 6-12-15 globules par jour, à doses filées.

Cas chroniques : 6-8-10 globules par jour.

Indications. — Cystites, Prostatites, Gonococcies, Bactériuries, Pyélites, Pyélonéphrites, Colibacilloses, etc. Phosphaturies, Urines ammoniacales, Coliques hépatiques et néphrétiques, Cholécystites, Diathèse urique. — Echantillons. Littérature.

Dépôt — Paris : **Pharmacie P. LOISEAU**
61, B^a Malesherbes — PARIS.

Laboratoires CAMUSET
18, rue Ernest-Rousselle — PARIS

HIPPOSARCINE ROY

Suc musculaire total exprimé à froid.
Provenant du cheval vigoureux et reposé.
Supérieur au suc musculaire des bovidés :

Par sa plus grande richesse en Azote, en Glycogène, en Hémoglobine, en Phosphate et en Fer ;
Par l'absence totale de Bacilles tuberculeux, de Cysticerques du Taenia.

Assimilation parfaite.

Aucun inconvénient digestif.

Son goût agréable le fait accepter avec plaisir par les malades qui en retirent toujours grand profit.

Taberculoses pulmonaires et chirurgicales. Tout état d'affaiblissement et de consommation. Maladies de l'estomac et des intestins.

GIVAUDAN-LAVIROTTE

56, Chemin de Combe-Blanche — LYON

HIRUDINASE

Le premier produit spécialisé à base d'extrait de sangsues.

Indications. — Varices, Hémorroïdes, Acrocyanose, Edèmes trophiques, Artérites aiguës et chronique, Troubles de la ménopause, Artério-sclérose, Phlébites.

Formule :

Extrait de sangsues (procédé spécial).
Iode-citrate de soude.
Extrait d'hypophyse.
Hamamélis-hydrastis-marron d'Inde.
Extrait hépatique.

Présentations. — *a. Dragées ; b. Suppositoires.*

Mode d'emploi. — 2 dragées au milieu de chacun des principaux repas. (Affections vasculaires).
Un suppositoire le soir au coucher (Hémorroïdes, Fissures anales, Proctites).

Laboratoire de Dermatologie de Paris

144, rue du Temple — PARIS (III^e)

HOURQUET et VIENNE concessionnaires

HISTOCALCINE

Composition. — Association de la médication arsénio-phosphorée (méthylarsinates et nucléinates), avec les sels calciques rendus assimilables (fluorure, hypophosphite et glycérophosphate adréralinés) et poudre d'os frais (périoste, corps osseux, éléments actifs de la moëlle).

Indications. — Tuberculose pulmonaire, Pré-tuberculose, Bronchites chroniques, Affections dentaires et osseuses, Rachitisme, Lymphatisme, Affections nerveuses, Neurasthénie, Anémies, Croissance, Convalescence, Grossesse et Allaitement.

Forme et posologie. — Comprimés vernis solubles dans l'intestin : 5 par jour (1 le matin, 2 à midi, 2 le soir) avec une gorgée d'eau, 10 minutes avant les repas.

Enfants et adolescents : 1 à 4 par jour.

Prix : 15 fr.

E. GAUCHON, docteur en pharmacie,
83, boulevard de la Villette — PARIS (X^e)

HISTOGÉNOL

Puissant reconstituant général.

Indications. — Tuberculose, Bronchites, Lymphatisme, Scrofule, Neurasthénie, etc.

Formes. — Elixir, Granulé, Ampoules, Comprimés, Concentré.

Posologie. — *Adultes* : Une cuillerée élixir ou une mesure de granulé avant chaque repas ou un comprimé matin et soir ou une ampoule par jour.

Enfants : Moitié doses.

Établissements MOUNEYRAT

12, rue de Chemin-Vert
à VILLENEUVE-LA-GARENNE
près Saint-Denis (Seine)

HOLOS

Opothérapie osseuse.

Nature. — Extrait opothérapique d'os vivants, renfermant périoste, corps osseux, éléments actifs (non gras) de la moelle, retiré à température physiologique d'os de bœufs et de veaux pris directement à l'abattoir sur des animaux encore chauds.

Indications. — Reminéralisation du terrain tuberculeux : Prétuberculose, tuberculoses osseuse et pulmonaire. Rachitisme et tous les troubles de l'ostéogénèse. Phosphaturie, Grossesse, Allaitement, Convalescence, Dentition, Fractures et en général dans tous les cas où s'impose une promptre reconstitution du terrain organique par des éléments phosphatés et fluorés réellement assimilables.

Pesologie. — Une petite cuiller-mesure, bien pleine (1 gr.) à chaque repas, mêlée aux aliments (aucun goût). Chez les très jeunes enfants, se contenter d'une 1/2 mesure.

Littérature — Echantillons.

DESCHIENS, Docteur en Pharmacie,
9, rue Paul-Baudry — PARIS.

HOLOVARINE

Forme et composition. — Cachets dosés à 0 gr. 10 et 0 gr. 20 de poudre d'ovaire intégral. Odeur agréable. Assimilation facile.

Avantages. — Desséchée par un procédé nouveau qui, par sa rapidité, permet à l'organe de conserver toutes ses propriétés. Contient tous les principes actifs de l'ovaire.

Indications. — Toutes les insuffisances ovariennes ; troubles de la puberté, de la ménopause, de la menstruation, de la grossesse, de la sécrétion lactée, stérilité, obésité.

Mode d'emploi. — *Adultes* : 1 à 2 cachets à 0 gr. 20 par jour.

Adolescentes : 1 à 2 cachets à 0 gr. 10 par jour.
Cures successives de 5 à 10 jours.

La boîte de 24 cachets à 0 gr. 20, 15 francs.

La boîte de 24 cachets à 0 gr. 10, 9 fr. 50.

Laboratoire de Thérapeutique Générale
48, rue de la Procession — PARIS

HOPOGAN BOCQUILLON

Composé organo-minéral, à base de Peroxyde de Magnésium retraité pour l'emploi thérapeutique (interné).

Les Sels d'HOPOGAN-BOCQUILLON se désagrègent, entrent en réaction et agissent à volonté (selon les formes médicamenteuses), soit dans l'estomac, soit dans l'intestin, dont ils recouvrent et « tapissent » la paroi, à l'exemple d'un véritable pansement intestinal et Alcalin, chargé de détruire par l'Oxygène et la Magnésie, les fermentations anormales et les acides gastro-intestinaux qu'ils transforment, par réaction lente, en produits d'élimination.

L'emploi de l'Hopogan assure : la désinfection la plus complète, la désintoxication et la vivification de l'organisme dans chacune de ses fonctions cellulaires normales.

Sous les formes intestinales, il constitue le Traitement Magnésien, le plus efficace (oxygène et magnésium) contre la Diathèse Cancéreuse (VOIR Technique du Professeur Delbet, 1928.)

Formes. — *Estomac* : comprimés, cachets. — *Intestin* : pilules kératinisées, gélacapsules, prise-bébé. *Arthritisme* : Hopoganase.

Laboratoire des Peroxydes médicinaux
12-18, rue Lamartine — PARIS

HORMOBILINE

Laxatif opothérapique.

Médicament héroïque et rationnel de la CONSTIPATION et des affections chroniques du gros intestin.

Composition. — Hormones cœco — appendiculaires, extraits biliaires sélectionnés.

Indications. — Constipation, colopathies, séquelles d'appendicéctomie, entéro-colite muco-membraneuse, insuffisances biliaires, ictères, cholémies.

Avantages. — Ne provoque ni dégoût, ni accoutumance, est facilement absorbable et ne présente aucune contre-indication.

Posologie. — *Forme liquide* : 1 à 3 cuillerées à café, diluées dans un peu d'eau naturelle ou gazeuse (Saint-Galmier ou Couzan) avant le repas du soir ou au moment du coucher.

Clystère : 4 cuillerées à café pour un litre d'eau bouillie.
Forme pilulaire : 2 à 4 pilules avant le repas du soir ou au moment du coucher.

Echantillons et littérature

Laboratoires DORANTOWICZ

17 bis, avenue Parmentier — PARIS (XI^e).

Tél. : Roquette 14-12.

HORMOCLINE

CHLORYDRATE DE CHOLINE

pour le Traitement des ÉTATS TUBERCULEUX.

Propriétés thérapeutiques. — Le Chlorhydrate de Choline, en injections sous-cutanées, augmente d'une façon régulière et durable le taux du cholestérol circulant par activation de sa synthèse intracellulaire.

Indications. — Le relèvement du taux de ce Cholestérol endogène s'accompagne dans toutes les formes et à tous les stades de la tuberculose, même chez les cavitaires in extremis, de résultats cliniques impressionnants : abaissement de la température, diminution des signes fonctionnels, engraissement rapide et durable. Innocuité absolue. Tolérance parfaite. Pas de contre-indication.

Dose et mode d'emploi. — 1 injection sous-cutanée tous les jours ou tous les deux jours.

Belles de 12 ampoules de 1 cc. dosées à 2 centigr. de chlorhydrate de choline.

Laboratoires LEMATTE et BOINOT

52, rue La Bruyère, PARIS (IX^e).

Télégr. : Chevrematte — 90 — Paris

HORMOTONE

Composition. — Association des hormones excitantes extraites des glandes thyroïde, pituitaire, surrénales et génitales, exerçant une action directe sur le métabolisme et le processus menstruel.

Indications. — Neurasthénie, dépressions, troubles nerveux, troubles menstruels, insuffisance cardiaque, hypertension, etc.

Présentation. — Flacons de 25 et 50 tablettes.

Mode d'emploi. — Une ou deux tablettes, trois fois par jour avant les repas.

Prix : Flacon de 25 tablettes : 25 fr. 85.

— 50 — 43 francs.

G. W. CARRICK CO.

20 Mt. Pleasant avenue Newark, N. J. U. S. A.

Agent pour la France : DÉGÉCÉ

7, rue Princesse — PARIS.

Agent en Belgique :

Pharmacie Centrale de Belgique

12, rue du Téléphone — BRUXELLES.

HORMOVARINE BYLA

(Folliculine).

(En ampoules injectables et ovules.)

Composition. — Folliculine, ou hormone ovarienne spécifique, physiologiquement titrée.**Propriétés thérapeutiques.** — L'HORMOVARINE BYLA remplace la sécrétion interne de l'ovaire, supprime l'atrophie de l'utérus, régularise la croissance et rétablit le métabolisme de base.**Indications.** — L'HORMOVARINE BYLA peut être utilisée dans tous les cas d'*hypo-fonctionnement ovarien* et donne des résultats très favorables dans l'aménorrhée, la dysménorrhée, l'hypoplasie utérine, les troubles de la ménopause, l'ovariectomie, la stérilité, l'obésité, etc., et dans certains cas de diabète ovarien résistant à l'insuline.**Mode d'emploi.** — Une ampoule tous les deux jours en injection lente, intramusculaire, ou une ovule le soir en se couchant.

Les Établissements BYLA,
26, avenue de l'Observatoire — PARIS.
R. C. Seine 71895.

HUILE CROLAS

de Ricin, chimiquement pure

Obtenue par des procédés purement mécaniques, sans l'intervention d'aucun produit chimique.

Absolument sans saveur et sans odeur ne contient cependant que de l'huile de Ricin.

Le purgatif par excellence des enfants et des personnes délicates.

En flacons spéciaux à bouchage hermétique de 15, 30, 45, 60 grammes et flacon provision de 250 grammes.

GIVAUDAN-LAVIROTTE

56, chemin de Combe-Blanche — LYON

HUILE GALLINA

Lipoïdes des Galli résistants au Bacille de Koch, Morhuate d'Éthyle, Cinnamate de Benzyle.

Formes :

Ampoules de 5 cc. (voie parentérale, tissus).

Indications :

Toutes les formes de la tuberculose viscérale.

Prix, 10 ampoules de 5 cc. : 24 francs.

Établissements GALLINA

4, rue Candolle — PARIS (V^e)

HUILE GRISE ERGÉ

Constitution. — Huile grise de formule spéciale, complètement résorbable, sans huiles minérales.

Forme. — Ampoules-seringues auto-injectables.

Avantages. — 1^o *Indolore*, neutralité absolue.

2^o Assimilation totale. *Résorption* rapide.

3^o *Dosage* absolument rigoureux.

Posologie. — 0,02 à 0,15 de Hg. complètement injecté.

Laboratoires ROBERT et CARRIÈRE

37, rue de Bourgogne — PARIS

HYDRALIN**Antiseptique gynécologique.****Composition.** — Perborate de soude, Borate de Soude, Bicarbonate de Soude, Fluorure de Sodium, essences aromatiques.**Propriétés.** — Est une source d'oxygène naissant. Donne une solution dialytique alcaline. Exalte le pouvoir défensif des muqueuses. Evite la pullulation des germes pathogènes. Dissout les sécrétions et les mucosités.**Indications.** — Leucorrhées, métrites, vaginites. Antiseptique idéal pour les soins intimes et hygiéniques de la femme.**Présentation.** — Sachets de poudre agréablement parfumée et immédiatement soluble.**Mode d'emploi.** — Prescrire pour une injection chaude, un sachet pour 1 litre d'eau.

La boîte de 30 cachets : 10 francs.

Laboratoires CAILLAUD37, rue de la Fédération — PARIS (XV^e)
Téléphone : Invalides 12-63.**HYDROXYDASE**

Anti-toxine naturelle vivante, eau minérale naturelle du Breuil et du Broc (Puy-de-Dôme).

Composition. — *Eau minérale naturelle* chlorurée, bicarbonatée sodique, magnésienne et ferrugineuse ; jusqu'ici unique en hydro-minéralogie, donne des réactions oxydasiques.**Mode d'action.** — Grâce à ses nombreux colloïdes naturels, elle fixe l'oxygène intérieur et le rétrocède aux toxines et déchets de l'organisme, les brûle, les détruit et les élimine. Augmente le pouvoir d'oxydation du système endocrinien, et supplée aux sécrétions des glandes déficientes.**Indications.** — Intoxications endogènes (rhumatismes, goutte, diabète, eczéma, obésité, etc.).

Intoxications exogènes (convalescences difficiles, arthritismes, uricémie, indicanurie, urobilinurie).

Mode d'emploi. — Cure normale : un verre le matin à jeun et un verre une heure avant chaque repas pendant 20 jours (souvent renforcée par des injections sous-cutanées ou intramusculaires).

L'Hydroxydase, embouteillée au griffon sans contact avec l'air, doit être consommée aussitôt débouchée. Elle est livrée en caissettes de 20 petites bouteilles de la contenance d'un verre, et en ampoules de 10 cent. cubes.

Compagnie de l'HYDROXYDASE.

Siège social, 10, rue Blanche — PARIS. — Trinité 08-21.

HYOL

(Norwegian Essence).

Composition. — A base de menthol, gaïacol, et de plantes aromatiques (Cedrus, Abiès, Epicéa, Pinus, Larix).

Indications. — Asthme, Bronchites, Coryza, Coqueluche, Grippe, Laryngites, Toux spasmodique, etc...

Mode d'emploi. — Inhalations, évaporations à froid, Pulvérisations, Gargarismes.

Le flacon : 16 francs.

Echantillons et littérature ?

Laboratoires FRANCE-COLONIES

106, avenue Péreire

ASNIERES (Seine)

HYOSCYAMINE HOUDÉ

Granules titrés à 1 milligramme.

Hyoscyamine Houdé. — Produit pur cristallisé, extrait de l'Hyoscyamus Niger.

Propriétés thérapeutiques. — Antispasmodique, calmant, hypnotique, d'un emploi très répandu dans le traitement des séquelles de l'encéphalite léthargique où elle donne des résultats surprenants.

Produit stable, d'action certaine et constante.

Doses et mode d'emploi. — 2 à 6 granules *pro die* ; les prendre avant les repas.

Laboratoires HOUDÉ

9, rue Dieu — PARIS

HYPERSAN

Médication hypotensive-diurétique

Composition. — Association d'extraits fluides de Gui, cratœgus, Stigmates de maïs et Cascara.

Action. — Le gui diminue la tension par action vasomotrice périphérique et action excitante sur la sécrétion rénale (Chevalier, Gaultier). Selon Leclerc, le Cratœgus équilibre la pression sanguine en diminuant l'éréthisme vasculaire.

Indication. — L'hypertension sous toutes ses formes.

Doses. — XXV gouttes, 3 fois par jour.

Pharmacie Centrale de Belgique, S. A.
12, rue du Téléphone — BRUXELLES

HYPERSTYL

Indications. — États dépressifs.

Principes actifs. — Nucléinate de manganèse, Métavanadate de soude, Fluorure de calcium, Fluorure de sodium, Saccharose, Parfum mandarine.

Forme. — Granulé de goût agréable, en boîte métallique.

Posologie. — *Adultes* : 2 cuillerées à café avant les deux repas.

Enfants : 1 cuillerée à café avant les deux repas.

Établissements E. ROCHE

239, rue Nationale

VILLEFRANCHE-EN-BEAUJOLAIS
(Rhône)

HYPNOSEDINE**Pilules et Suppositoires.**

Hypnotique, Sédatif.

Composition. — Chloralose chimiquement pure 0 gr. 05, Extrait frais de Valériane, de Passiflora et Crataegus 0 gr. 05. Bromure de Camphre, 0 gr. 03 par pilule glutinisée.

Indications. — Hypnotique, antispasmodique, sédatif, Neurasthénie, névroses, excitabilité nerveuse ; Syndrome solaire, troubles para-hystériques, coliques périodiques. Toutes douleurs.

Posologie. — 1 pilule avant les 2 repas. Comme Hypnotique, 2 au moment de se coucher.

Suppositoires : même formule, 0 gr. 15 de Chloralose et 0 gr. 01 d'Extrait de Belladone en plus.

Remplace la Morphine dans bien des cas : douleurs post-opératoires, avant et après les accouchements.

Cystites aiguës, prostatites, gynécologie.

Laboratoires R. DEROUBAIX

11, Chaussée de la Muette — PARIS

HYPNOVEL VÉLY

Composition. — Dragées glutinisées à base : d'Ethylbutylmalonylurée, Salypirine, Codéine, Thyroglandine, Eséridine Merck.

Mode d'action et avantages — Hypnotique sédatif du système nerveux, toxicité nulle : l'adjonction de correctifs appropriés augmentant la sensibilité des cellules nerveuses au médicament et permettant d'utiliser de très faibles doses d'Ethylbutylmalonylurée pour une action maxima.

Indications. — **Toutes les insomnies.**

Mode d'emploi. — Une ou deux dragées avec une tisane chaude une heure avant de se coucher.

Laboratoires des Produits VÉLY

132, avenue Victor-Hugo — PARIS (XVI^e)

Tél. Poissy 87-85.

HYPOCHLORINE POURTAL

Composition. — Solution aqueuse d'hypochlorite de magnésium, au titre de 8 gr. de chlore actif par litre.

Action. — Antiseptique, désodorisant, cicatrisant.

N'irrite pas les tissus, indolorité absolue.

Indication. — Plaies, Angines, Hygiène de la femme, Gynécologie, Petite chirurgie.

Mode d'emploi. — 2 à 5 cuillerées à soupe par litre d'eau.

Crème Hypochlorine Pourtal : Cicatrisations de toutes plaies atones, brûlures, engelures, gerçures, ulcères même variqueux en consolidation.

Prix :

Flacon : 1 000 gr..... 15 fr. »

— 500 gr..... 10 fr. »

— 250 gr..... 3 fr. 50

Crème : 50 gr..... 7 fr. 50

— 25 gr..... 5 fr. »

« L'ANTISEPTIQUE »

48, rue de Londres — PARIS

Tél. Europe 45-68. R. C. Seine 374-586

HYRGANOL

Ethers éthyliques des acides gras
de l'huile de chaulmoogra.

L'absence d'effets irritants à l'égard des tissus et
des organes digestifs permet d'administrer
l'Hyrganol soit en injections, soit par la voie buc-
cale.

*Indications :***Traitement de la lèpre.**

Posologie et mode d'emploi. — Voie intramuscu-
laire : injections hebdomadaires à doses progres-
sives, de 1 à 6 cc. Voie buccale : capsules à
0 gr. 50 (sur prescription médicale).

N. B. — L'Hyrganol iodé comporte l'addition de
0 gr. 50 p. 100 d'iode.

Société Parisienne d'Expansion Chimique

« SPÉCIA »

86, rue Vieille-du-Temple — PARIS (III^e).

« I. A. M. »

Iodo-méthyl, Arsinat de Manganèse.

Propriétés thérapeutiques. — Composé organique, réalisant sous une forme optima l'action synergique de :

L'ion iode histotrope, leucopoïétique, lymphagogue.
L'ion arsenic stimulant de la nutrition et agent d'épargne.

L'ion manganèse vecteur d'oxygène, facteur capital d'oxydation cellulaire (*Thèse de Bordeaux 1928*).

Indications. — *Lymphatisme*. Affections ganglionnaires, Anorexies, Etats anémiques, Bronchites, Asthme, Convalescences.

Posologie. — Gouttes « I. A. M. » (*adultes*) XV à XX gouttes matin et soir.

Sirup « I. A. M. » (*enfants*), 1 cuillerée matin et soir.

Littérature et échantillons

Docteur LAVOUÉ — RENNES.

ILOGLANDOL « ROCHE »

Solution aqueuse stérilisée des principes actifs des îlots de Langerhans.

1 cc. = 15 unités internationales.

Titrage conforme aux décisions prises par la Convention de Genève.

Activité correspondant à l'activité de l'étalon officiel de Londres.

Indications thérapeutiques :

Toutes celles de l'insulinothérapie.

Doses et modes d'emploi.

N. B. — Le médecin traitant est seul juge de la posologie et des modalités d'application de l'ILOGLANDOL « ROCHE », car le traitement insulinién est toujours conditionné par l'état général (poids) du malade et par les examens systématiques répétés de son sang et de ses urines (glycosurie, glycémie, acidose, réserve alcaline du plasma).

Doses d'urgence (Coma diabétique).

Voie endoveineuse : 1/2 à 3 cc. en 1 fois, puis 1/2 à 1 cc. toutes les heures.

Voie intramusculaire : 2 à 4 cc. en 1 fois, puis 1 cc. toutes les heures.

En même temps : Sérum glucosé, sérum physiologique et bicarbonate de soude (par voies buccale, rectale, intramusculaire, endoveineuse) et tonocardiaques.

Doses habituelles (Tous autres cas).

Voie intramusculaire (intrafessière) : 2 cc. par jour (un quart d'heure à une demi-heure avant les repas) pendant 21 jours.

En même temps : Chez les diabétiques, régime alimentaire aussi riche en hydrates de carbone, graisses et albuminoïdes, que le permettra l'état du malade.

Iloglandol « Roche »

Boîtes de 6 ampoules de 1 cc.

PRODUITS

F. HOFFMANN-LA ROCHE et C^{ie}.

21, place des Vosges — Paris (III^e)

IMMUNIZOLS**Vaccins****I. Ampoules**

10. Furonculose, Ostéomyélite.
11. Entérite, Appendicite.
13. Asthme, Asthme des foins.
15. Eczéma, Psoriasis.
16. Bronchites chroniques.
17. Rhumatismes.
18. Urétrites.
19. Acné.

II. Bouillon-Vaccins**A. — Non Gélosés.**

10. Furonculose, Toutes staphylococcies.
24. Streptococcies.
25. Pneumococcies.
26. Colibacilloles.
31. Absès chauds.
35. Ulcères variqueux.
36. Brûlures infectées.
41. Métrites.
50. Otites, Rhino-Pharyngites.

III. Hivébé-

Concentré polyvalent à diluer pour obtenir :

IV. Comprimés

Avec pilules Adjuvantes de bile.

- | | |
|---|---|
| <ol style="list-style-type: none"> 10. Furonculose-Ostéomyélite. 11. Entérite-Appendicite. 13. Asthme, Asthme des foins. 15. Eczéma, Psoriasis. 18. Urétrites. | <ol style="list-style-type: none"> 22. Typhoïde. 31. Absès, plaies infectées. 40. Cystites, Pyélonéphrites. 41. Métrites. 70. Pyorrhée alvéolo-dentaire. |
|---|---|

14, rue de Clichy.

GRÉMY**Microbiens****Injectables.**

22. Typhoïde.
23. Grippe.
31. Abscès chauds et froids, plaies suppurées.
34. Gangrène.
40. Cystites, Pyélonéphrites.
41. Métrites, Salpingites.
50. Otites, Sinusites, Rhino-Pharyngites.
70. Pyorrhée alvéolo-dentaire.

Pour pansements.**B. — Gélosés.**

10. Furunculose et toutes staphylococcies.
31. Abscès chauds, Plaies infectées.
35. Ulcères variqueux.
36. Brûlures infectées.
41. Métrites. OVULES pour pansements gynécologiques.

Bouillon-Vaccin.

1/2 litre de bouillon-vaccin normal.

V. Immuniperos.

(Vaccins liquides pour vaccination buccale simple ou associée au bactériophage).

10. Furunculose.
11. Infection intestinale.
15. Dermatoses.
22. Fièvre typhoïde.

VI. Immuniderm.

Pommade à l'Antivirus et au Bactériophage.

PARIS (IX^e),

R. C. S. 48.556

IMMUNOVACCIN ANTIRHUMATISMAL

Suivant la formule du D^r L. BERTRAND, d'Anvers.

Composition. — Emulsion d'entérocoque et de bacille d'Achalme, agent causal du rhumatisme aigu et chronique (Achalme, Thiroloix, G. Rosenthal, Bertrand, Triboulet, Wassermann, de Vecchi et R. Lautier).

Présentation. — 5 séries d'ampoules de 5 à 425 millions.
Doses d'entretien à 50 millions.

Indication et mode d'emploi :

Rhumatisme chronique : débiter par la série 1.

Rhumatisme cardiaque chronique : débiter par la série 1.

Rhumatisme articulaire aigu : débiter par la série 2.

Rhumatisme cardiaque aigu : débiter par la série 2.

Contre-indications : Pseudo-rumatismes infectieux, arthrites gonococciques.

Laboratoire IMMUNOS

8, avenue des Sources — NICE (A.-M.).

INDHAMÉLINE LEJEUNE PLURIGLANDULAIRE

Médications végétale et ophothérapie associées.

Composition.

Principes végétaux de l'Indhaméline Lejeune **simple** associés aux sucs glandulaires de : Hypophyse, ovaire, surrénale et thyroïde.

Indications.

Cette forme de l'Indhaméline Lejeune est plus particulièrement indiquée dans les troubles de la ménopause et de la puberté, dans les métrites, salpingites non suppurées, ovarites chroniques, sclérose utérine, etc.

Mode d'emploi.

XX à XXX gouttes dans un peu d'eau avant chaque repas (20 jours par mois).

Prix : 15 francs.

Laboratoires A. LEJEUNE

142, rue de Picpus — PARIS (XII^e).

INDHAMÉLINE LEJEUNE SIMPLE

(Médication exclusivement végétale).

Composition. — Principes actifs d'Hamamelis, marron d'Inde, condurango viburnum, anémone, séneçon, piscidia (Alcaloïdes et principes vitaux de la plante fraîche stabilisée).

Propriétés thérapeutiques. — Régulateur de la circulation générale. Décongestif par vaso-constriction périphérique. Analgésique par action sur les terminaisons nerveuses sensibles. Tonivascular et sédatif utérin précieux dans la dysménorrhée. Décongestionnant ovarien, régulateur des menstrues.

Indications. — Troubles circulatoires, ménopause, varices, hémorroïdes.

Mode d'emploi. — XX à XXX gouttes dans un peu d'eau avant chaque repas (20 jours p. mois).

Prix : 12 francs.

LABORATOIRES A. LEJEUNE

142, rue de Picpus — PARIS (XII^e).

INFRA-ROUGES

- 1° *Plaies et ulcérations atones, infections cutanées et sous-cutanées ;*
- 2° *Troubles circulatoires (œdèmes, cellulite, stase veineuse, troubles de la circulation artérielle, engorgements ganglionnaires) ;*
- 3° *Rhumatismes chroniques, arthralgies et myalgies ;*
- 4° *Douleurs abdominales : entéro-colite, périviscérites, séquelles douloureuses post-opératoires, affections douloureuses du foie, de la vésicule biliaire, des organes génitaux ;*
- 5° *Néuralgies et névrites.*

Vente et location de tous appareils et accessoires à

La Verrerie Scientifique

12, avenue du Maine — PARIS (XV^e).

Tél. Littré 94-62 et Littré 01-63.

INHALATION LANCOSME

Composition. — Essences naturelles à pouvoir antiseptique élevé (girofle, citron, thym, etc.) associées à la créosote de hêtre pure.

Présentation. — Liquide.

Propriétés. — Aseptise la muqueuse de l'arbre trachéobronchique et des alvéoles pulmonaires, diminue les sécrétions et l'expectoration.

Indications. — Coryza. Rhinite. Ozène. Laryngites aiguë et chronique. Trachéite. Bronchite aiguë. Emphysème pulmonaire. Grippe. Tuberculose pulmonaire.

Contre-indications. — Tuberculose aiguë à forme éréthique avec tachycardie et dans les formes congestives et fébriles avec hémoptysies.

Emploi. — Avec un inhalateur : verser la valeur de 2 à 3 compte-gouttes, goutte à goutte, dans l'eau chaude, mais non bouillante, deux à trois inhalations par jour.

LABORATOIRE LANCOSME
71, avenue Victor-Ernest-Maneul-III — PARIS (VIII^e).

INHALO-BOL

Cornet pour inhalations

(en papier parcheminé),

Simple,

pratique,

bon marché.

Indications thérapeutiques :

Toutes affections bronchiques ou rhinolaryngologiques nécessitant une inhalation.

Prix : 5 fr.

Laboratoire de l'INHALO-BOL

32, rue de l'Ouest — PARIS

P. TAVERNIER, Docteur en pharmacie.

INHALOL

Médication
des voies aériennes supérieures.

Composition. — Association d'essences volatiles (Isopropylmétacrésolmenthol et Cajeputol) sans alcool.

Action thérapeutique. — Antiseptique, anticongestif, analgésique.

Indications. — Coryzas, rhinites, pharyngites, laryngites, sinusites, trachéites, bronchites.

Mode d'emploi. — IV à V gouttes dans un verre d'eau bouillante en inhalations, ou quelques gouttes sur le mouchoir à titre préventif.

Prix : 12 francs.

Laboratoires BOUVELOT
62, rue d'Antibes — Cannes (A.-M.)

INHALONE

Inhalation *solide* à l'état pulvérulent.

Exempt d'alcool.

Formule :

Cupressol, hydrure de naphthyle, essence de thym, goménol, benjoin en milieu carbo-gazeux.

Donne des résultats surprenants, dans tous les cas d'inflammation des muqueuses buccales et rhinopharyngiennes. Diminue rapidement l'intensité des quintes et leur fréquence, dans la coqueluche.

Modifie nettement les sécrétions nasales. N'irrite jamais, ne dessèche jamais les muqueuses. Jouit vis-à-vis d'elles de propriétés antiseptiques inégalables.

Prix : 11 fr. la boîte.

Echantillons et littérature sur demande.

AUX LABORATOIRES CH. DEHAY

58, rue Saint-Géry, Arras.

INHALO-SEL

Composition. — Comprimés pour inhalations à base de menthol et d'essences volatiles.

Avantages thérapeutiques. — Peu de menthol, pas d'alcool, donc pas d'irritation.

Indications thérapeutiques. — Laryngites, bronchites, rhino-pharyngites, sinusites.

Mode d'emploi. — 1 ou 2 comprimés dans un demi-bol d'eau bouillante en inhalation.

Prix : 5 fr. 50.

Laboratoire de l'Inhalo-Sel

32, rue de l'Ouest — PARIS.

P. TAVERNIER, docteur en pharmacie.

INHALOXYL

Comprimés pour inhalations. Permet une inhalation complètement exempte d'alcool et pauvre en vapeur d'eau, sans menthol.

Composition. — Les essences ont été choisies en s'inspirant des travaux de Morel et Rochaix sur le pouvoir antiseptique de chacune d'elles vis-à-vis des différentes bactéries pathogènes.

Mode d'emploi. — Dans un demi-bol d'eau tiède, mettre 1 ou 2 comprimés et respirer les gaz qui se dégagent entraînant les vapeurs antiseptiques.

Indications. — Coryza, Laryngites, trachéites, bronchites aiguës et chroniques.

Se fait aussi en **huile** pour instillations et pulvérisations.

✦ Prix : 9 fr. 75 et 12 francs.

Laboratoires G. WARIN

4, Chaussée de la Muette — PARIS (XVI^e)

INJECTION ET GOUTTES CLIN

Strychno-phospharsinées.

Composition. — Solution stable renfermant du glycérophosphate de soude, du cacodylate de soude et du sulfate de strychnine à différentes doses.

Cette préparation évite d'allier le glycérophosphate de soude au cacodylate de strychnine, le dosage de la strychnine dans cette association réduisant l'élément arsenical à une proportion trop faible pour lui conserver un rôle thérapeutique. Le cacodylate de strychnine est, en outre, un sel trop instable pour le faire figurer utilement dans une solution qu'on doit pouvoir stériliser et conserver. *L'injection Clin Strychno-Phospharsinée* possède effectivement l'avantage d'une action thérapeutique des trois composants.

Formes. — *L'injection Clin Strychno-Phospharsinée* est délivrée en boîtes de 6 ou 12 ampoules de 1, 2 et 5 cc.

Mode d'emploi et posologie. — L'injection pratiquée en plein muscle n'est pas douloureuse. L'injection sous-cutanée se montre plus souvent indolore. On injectera 1 centimètre cube, soit le contenu d'une ampoule, chaque jour ou tous les deux jours, selon l'indication et l'urgence.

GOUTTES :

Composition. — XX gouttes de cette formule correspondent à :

Glycérophosphate de soude.....	}	à à 10 centigr.
— de potasse.....		
Métharsinate Clin.....	4 centigr.	
Sulfate de strychnine.....	0 mmgr. 25	

De V à XV gouttes deux fois par jour dans un peu d'eau, dix minutes avant les repas.

Laboratoires CLIN

PARIS

INOLÈNE

Solution concentrée de Coaltar de saveur agréée.
Propriétés. — Antiseptique puissant. Désinfectant, cicatrisant rapide. Innocuité absolue. Réactions alcalines.

Indications. — Gingivites, stomatites, pharyngites, amygdalites, angines, abcès, fistules dentaires, soins post-opératoires. Hygiène de la bouche, soin de toutes les muqueuses, injection, pansements.

Mode d'emploi :

Lavages : 2 à 4 cuillerées à café par litre d'eau.

Gargarismes : Bains de bouche : XX à XXX gouttes dans un verre d'eau chaude.

Badigeonnages : pur ou au demi.

Dentifrice : X à XX gouttes dans un verre d'eau.

Injections, pansements : une cuillerée à café par litre d'eau.

Laboratoire OPILIA

E. LACOMBE, Pharmacien

42, rue du Mont-Cenis, — PARIS (XVIII^e)

INOTYOL

Eczémas, Ulcères, Prurits, Brûlures
 toutes Lésions ou Irritations de la Peau

INOSEPTA

Pommade anti-virus strepto-staphylococcique. Acné, Furunculose, Anthrax, Pyodermites.

INOXEMOL

Pommade réductrice.

Eczémas rebelles, Psoriasis.

Laboratoire de l'INOTYOL

60, rue de Prony — PARIS (XVII^e)

INSULANOL

Pommade à l'Insulyl du Dr Roussel.

Mode d'action. — Agit en applications locales par l'Insuline qu'elle renferme, que les malades soient ou non diabétiques.

Indications. — 1° Ulcères variqueux et plaies atones ;
2° Prurits de toute nature ;
3° Hémorroïdes ;
4° Brûlures.

Mode d'emploi. — En onctions sur les parties malades.

Recouvrir les plaies d'un pansement aseptique.

Laboratoires des PROXYTASES

97, rue de Vaugirard — PARIS (VI^e).

R. C. 18.000. Tél. : Littré 68-22, 23, 24.

INSULINE

Voir **ENDOPANCRINE**

Page 299

Voir **POUDRE ET POMMADE**

D'INSULINE PHYLOZE

Page 723

Laboratoire

de Thérapeutique Générale

48, rue de la Procession — PARIS (XV^e)

INSULINE-BUCCALE FORNET

Principe actif :

Extrait des flots de Langerhans du Pan
créas.

Indications :

- 1° Le Diabète léger et ses complications.
- 2° L'Anorexie, la Dyspepsie, l'Atrophie
l'Amaigrissement pathologique, les ve
missements de grossesse.
- 3° Dysménorrhées, Malaise menstruel.

Posologie :

3 pilules 3 fois par jour, une demi-heur
avant les repas.

Propriétés thérapeutiques :

Abaisse la glycosurie, diminue la poly
dipsie et la polyphagie, augmente la
vitalité du diabétique.

Rend aux autres malades et aux conva
lescents l'appétit, les fait rapidement
gagner du poids.

**Service Commercial et
Echantillons :**

Laboratoires Thaidelmo, 23, rue du Caire
Paris (II^e).

Prix : 49 fr. et 25 fr.

Informations scientifiques :

Echantillons médicaux et littérature

**INSTITUT DE MICROBIOLOGIE
SARREBRUCK**

INSULINE BYLA

Autorisée par l'Académie de Médecine.
Adoptée dans les hôpitaux.

Purifiée, débarrassée des matières salines et protéiques de la glande.

Présentée sous deux formes injectables :

1° *Insuline Byla* (poudre) soluble dans l'eau, enfermée dans des ampoules stériles de 15 unités internationales (enfants, 5 unités). Chaque ampoule est accompagnée d'une ampoule de 2 cc. sérum physiologique, dans laquelle on la fait dissoudre.

2° *Insuline Byla liquide*, en flacon de 6 cc., soit 120 unités internationales. Chaque cc. = 20 unités.

Indications. — Traitement du diabète et de toutes ses manifestations.

Posologie. — 1 à 5 ampoules, ou 1 cc. à 6 cc. de solution, par jour, suivant avis du médecin.

Traitement des plaies atones

Pommade à l'insuline Byla

Poudre à l'insuline Byla

L'Insuline Byla est titrée en unités internationales, conformément à la décision du Comité d'Hygiène de la Société des Nations.

Envoi sur demande de la notice détaillée.

Les Établissements BYLA,
26, avenue de l'Observatoire — PARIS. R. C. Seine 71895

INSULINE ROGIER

Principe actif des îlots endocrines du pancréas isolé et purifié.

Forme. — Poudre soluble inaltérable conservée en ampoules stériles.

Titre. — Les ampoules d'*Insuline Rogier* se font en boîtes de 4 ampoules de 3 grandeurs :

Ampoules à 15 unités cliniques.

Ampoules à 30 unités cliniques.

Ampoules à 60 unités cliniques.

Ampoules à 15 unités. Chaque boîte d'*Insuline* contient 4 ampoules de solution isotonique de 1 cmc. de sorte que la solution, une fois effectuée, contient 15 unités par cmc.

Ampoules à 30 et à 60 unités. Chaque boîte d'*Insuline* contient 4 ampoules de solution isotonique de 2 cmc., de sorte que la solution, une fois effectuée, contient 15 unités par cmc. pour les ampoules à 30 unités et 30 unités par cmc. pour les ampoules à 60 unités.

Indications. — Diabète et ses manifestations.

Posologie. — Doses variables selon les cas.

En moyenne 15 à 60 unités par jour. Dans le coma 200 à 300 unités et plus.

Nota bene. — Voir « Levulose Rogier » et « Vitamine Rogier ».

La boîte : 25, 40 ou 80 francs suivant les doses.

Littérature sur demande.

Henry ROGIER, Docteur en Pharmacie
56, boulevard Péreire — PARIS

INSULYL DU D^r ROUSSEL

Autorisé par l'Académie de médecine.

Adopté dans les Hôpitaux.

Produit de la sécrétion interne du pancréas.

Action. — Abaisse la glycémie, permet l'utilisation des hydrates de carbone ingérés.

Indications. — 1° Diabète et ses complications ; 2° Athrepsie des nourrissons ; 3° Acidose ; 4° Cure d'engraissement.

Forme. — Boîte de 10 ampoules de 1 cc. environ. Chaque ampoule renferme 20 unités.

Doses. — En moyenne une ampoule en injection intra musculaire avant chaque repas.

Il est nécessaire d'associer la cure diététique à la cure d'Insulyl.

Laboratoire des PROXYTASES

97, rue de Vaugirard — PARIS (VI^e).

Tél. : Littré 68-22, 23, 24.

IODA

Iode organique entièrement assimilable.

Composition. — Hexosane iodé (C₆ H₁₀ O₅)^{40 I⁵} ; nouveau composé organique défini, stable, soluble dans l'eau, *assimilable seulement en milieu alcalin* (intestin).

Absolument inoffensif, parfaitement toléré, permet le *traitement iodé intensif sans iodisme*.

Indications. — Celles de l'iode et des iodures.

Posologie. — Un comprimé correspond à :

2 centigrammes d'iode métalloïdique.

XX gouttes de teinture d'iode iodurée Codex.

Doses quotidiennes à prendre aux repas :

Enfants : 1 à 4 comprimés selon l'âge.

Adultes : 4 à 10 comprimés et plus selon nécessité.

Prix en France : 12 francs.

Laboratoires A. CESBRON

63, rue de la Faisanderie — PARIS (XVI^e).

IODALOSE GALBRUN

Gouttes titrées renfermant 6 centig. d'iode par centim. cube. Première combinaison directe de l'iode avec la peptone. Communication au XIII^e Congrès international de médecine de Paris (1900).

Remplace Iodes et Iodures dans toutes leurs applications internes sans iodisme.

Arthritisme. — Goutte. — Rhumatisme. — Artério-sclérose. — Maladies du cœur et des vaisseaux. — Affections glandulaires. — Rachitisme. — Goitre. — Fibrome. — Syphilis. — Obésité.

Pour les adultes : XX à LX gouttes par jour.
Pour les enfants : V à XX gouttes par jour.

Prix de vente au public : 14 fr. 50.

Laboratoire GALBRUN

8 et 10, rue du Petit-Musc — PARIS (IV^e)

IODAMÉLIS LOGEAIS

Formule :

Véritable combinaison définie, en gouttes concentrées, d'*Hamamélidine* (extrait glycéринé total d'hamamélis sans alcool) et d'*Iodo-Iodure de Potassium* (forme la plus active de l'Iode thérapeutique). Cette combinaison, découverte par M. Logeais, exalte considérablement l'activité pharmacodynamique du produit.

Propriétés :

Spécifique cardio-vasculaire total :

Par son Hamamélidine, chez les hypertendus veineux, cyanotiques, variqueux ;

Par son Iodo-Iodure de Potassium, chez les artérioscléreux, uricémiques, hypervisqueux. L'Iodamélis diminue la viscosité sanguine, combat les stases, stimule le tissu lymphoïde, abaisse la tension artérielle, oxyde les toxines organiques, favorise la circulation en retour.

Indications.

Toutes les affections vasculaires, artérielles et veineuses :

Artério-sclérose, Pléthore des hypervisqueux, Cyanose des hypotendus, Obésité, Jambes en poteau, Varices, Hémorroïdes, Asthme, Emphyseme, Troubles circulatoires de la Puberté et de la Ménopause. etc...

Posologie :

50 gouttes = { 1 gr. Iodure de Potassium.
d'Iodamélis = { 0 gr. 20 Hamamélidine.

Doses :

XXV gouttes aux deux principaux repas, dans un peu d'eau de Vichy, 3 semaines par mois.
Tolérance parfaite, pas d'iodisme.

Prix : un flacon = 1 mois de traitement = 18 fr.

Laboratoires J. LOGEAIS

22 bis, rue de Silly, Boulogne-sur-Seine
près Paris. Auteuil 40-15 et 40-16.

IODARSENIC GUIRAUD OU GOUTTES PAIDOPHILES

du Docteur Guiraud
Ex-Pharmacien des Hôpitaux de Bordeaux

Formule. — Solution stable au centième (procédé spécial) de triiodure d'arsenic, chimiquement pur, dans l'eau distillée.

Indications. — Lymphatisme, Rachitisme, Scrofulose, Emphysème, Asthme, Bronchites à répétition, Adénopathie, Trachéo-bronchite, Adénites en général, Kératites phlycténulaires, Affections de la peau (Eczémas, Impetigo, Psoriasis, Urticaire...). Enfin, toutes les fois que la médication iodée ou iodurée est mal supportée.

Posologie. — Enf. de 6 mois à 2 ans 2 à 10 gouttes par jour

— 2 ans à 8 ans 4 à 20 —

— 8 ans à 15 ans 4 à 30 —

Adultes 10 à 40 —

à prendre en se conformant à la notice, dans un peu d'eau, ou de lait sucré, au moment des deux principaux repas.

Présentation. — Flacon compte-gouttes 45 gr.

Prix : 14 francs.

Echantillons et littérature :

Laboratoire de l'IODARSENIC GUIRAUD
10, impasse Milord — PARIS (XVIII^e). — Tél. Marc. 37-98.

IODASEPTINE CORTIAL

Composition. — Iodobenzométhylformine, corps cristallisé, contenant 42 p. 100 d'iode, très soluble dans l'eau, dialysable, injectable par voie intraveineuse ou intramusculaire, sans réaction locale ou générale. Tolérance sans réserve.

Propriétés thérapeutiques. — Dérivées de la nature de ses composants ; iode et antiseptiques (Formol de l'Hexaméthylène tétramine et groupe Phényl des corps benzoylés). Antiseptique général des infections chroniques ou parasitaires : Rhumatismes, Tuberculose (jamais d'hémoptysies), Adénopathies, Paludisme, Spirillose.

Prép. Pharm. Posologie. — *Ampoules* : Solution au 1/10 : A, 2 cc., B, 5 cc., C, 10 cc., par voie intraveineuse ou intramusculaire à doses progressives.

Tuberculose (doses faibles) 2 à 5 cc.

Rhumatismes chroniques (doses fortes) 5 à 20 et même 25 cc. *pro die*. *Gouttes* : 1 ctg. d'Iodaseptine par goutte, XX à C par jour (enfants : X à XXX).

Laboratoires CORTIAL
15, boulevard Pasteur — PARIS.

IODÉINE MONTAGU

(Iodhydrate de Codéine).

Propriétés. — Action calmante de la toux, régularisateur du rythme respiratoire, anti-dyspnéique, facilite l'expectoration.

Indications. — Toux, Emphysème, Asthme.

Formes pharmaceutiques :

Sirop. — 0,03 egr. d'Iodéine par cuillerée à soupe. 15 francs.

Dose : 1 à 3 cuillerées par jour.

Gouttes. — X gouttes = 0,01 egr. d'Iodéine crist. 15 francs.

Dose : X à XL gouttes, 3 fois par jour, dans un peu d'eau sucrée.

Pilules. — 0,01 egr. d'Iodéine par pilule. 12 fr. 50.

Dose : 4 à 8 pilules par jour.

Ampoules (0,02 egr.) : 2 à 3 par jour, 15 francs.

Laboratoire MONTAGU

49, boulevard de Port-Royal — PARIS.

IODENTÉROL

Iode métalloïdique et iodure de potassium en *solution* alcoolique, et *poudre* iodophile (substances amylacées et calcifiantes) assurant : 1° la tolérance parfaite de l'iode par la voie stomacale ; 2° la calcification simultanée de l'organisme.

Indications. — Toutes les manifestations de la bacillose extra-viscérale : adénopathies, synovites, ostéites, etc...

Formes et doses. — *Gouttes* administrées par la voie entérale ou digestive, selon un régime progressif jusqu'à quantités massives.

Prix n° 1 : 20 francs. — N° 2 : 28 francs.

Établissements GALLINA

4, rue Candolle — PARIS (V°).

IODE ORGANIQUE BOISSY $(C^6 H^2 N^4 - C^2 H^5 I)$

Comprimés de 10 centigrs, glutinisés et dragéifiés.

Propriétés. — L'*Iode organique Boissy* (Iodéthylhexaméthylènetétramine) est un corps cristallisé, blanc, renfermant 43 p. 100 d'iode. Très soluble dans l'eau, il donne des solutions neutres, incolores, très dialysables. Ne provoque jamais d'iodisme. Se dissocie dans l'organisme avec mise en liberté d'*iode naissant*, puissamment *antitoxique* et *antiseptique*. Abaisse la tension artérielle et provoque une diurèse surtout manifeste au début de son emploi.

Indications. — Plus actif que l'iode et les iodures, les remplace avec avantage. Particulièrement efficace contre Hypertension, Angine de poitrine, Artériosclérose, Asthme, Emphysème, Rhumatisme, Goutte, etc.

Doses moyennes. — 2 à 8 comprimés par jour.

Prix : 12 francs le flacon de 60 comprimés.

Laboratoire BOISSY

49, rue Hoche — COURBEVOIE, près Paris

IODEX

Toutes les propriétés thérapeutiques de l'iode libre, aucun des inconvénients de la teinture d'iode.

Iodex simple.

Pommade renfermant 5 p. 100 d'iode éminemment absorbable. Excellent résolutif, exempt d'iodures alcalins et de substances irritantes. Ses principales indications : adénopathies, oreillons, goitres, impétigos, tricophyties, furoncles, petites plaies.

Prix : 12 francs.

Iodex au Salicylate de Méthyle.

Iodex combiné à 5 p. 100 de salicylate de méthyle. Analgésique et résolutif. Préconisé dans les douleurs articulaires, rhumatismes scarlatins, pleurites, points de côté, entorses.

Prix : 12 francs.

Iodex liquide.

Formule non irritante d'iode à 2 p. 100 pour la médication externe. Efficacité et sécurité en oto-rhino-laryngologie (pulvérisations ou badigeonnages), en gynécologie (tamponnements vaginaux, instillations intra-utérines), et en chirurgie (pansements des plaies opératoires, brûlures).

Prix : 12 fr. 50.

Échantillon et Littérature :

Laboratoires RISSA

46, rue Claude-Lorrain — LILLE

IODHÉMA

Iodo-alcoylate-méthyle-benzyle d'hexaméthylène tétramine, en solutions aqueuses (43 p. 100 d'iode assimilable).

Indications :

Toutes les formes du rhumatisme chronique.

Formes :

- 1° Ampoules de 5 cc. (16 fr.) et de 10 cc. (30 fr.)
1 ou 2 par jour (veines et tissus), en boîtes de 10 ;
- 2° Flacons (30 fr.) (voie entérale ou digestive), 1 ou 2 cuillerées à café par jour dans de l'eau sucrée entre les repas.

Mêmes présentations pour :

- 1° *Iodhéma M* (Méthyle pur) indiqué dans la goutte aiguë et chronique (14 et 28 francs) ;
- 2° *Iodhéma B* (Benzyle pur) utilisé dans les infections urinaires et hépatiques (20 et 35 francs).

Établissements GALLINA

4, rue Candolle — PARIS (V^e)

IODINE MEDOL

Pommade pour pansement : désinfecte et guérit les plaies, les coupures, les brûlures et toutes les affections de la peau.

Composition. — Les principes actifs de l'*Iodine Medol* sont l'*Iode* et la *Créoline* dans un excipient spécial miscible aux sécrétions en donnant une émulsion qui pénètre dans la peau et atteint les tissus profonds.

Indications. — Traitement de toutes les dermatoses et pansement de toutes les plaies.

Présentation. — En tube d'étain.

LABORATOIRE des ANTISEPTIQUES
William Pearson

122, boul. Victor-Hugo — CLICHY (Seine).

IODINJECTOL JAMMES

Médication iodée intensive indolore.

Composition. — Iodure de formine benzosodique,
20 cgr. par ampoule de 3 cc.

Indications. — Celles de l'iode et des iodures;
Arthritisme, Hypertension artérielle, Affections
glandulaires, Septicémies.

IODINJECTOL salicylé (Iodinjectol + 20 cgr. de
salicylate de soude),

Action rapide et énergique sur les crises aiguës de
tous Rhumatismes. Sciatique.

Posologie des deux formes :

Une injection intramusculaire par jour.

Prix au public : 18 francs.

Laboratoires JAMMES

86, rue Michel-Ange — PARIS (XVI^e).

**IDO-BISMUTHATE
DE QUININE FRAISSE**

Composition :

Iodo-Bismuthate de Quinine : 0 gr. 20,
huile d'olive : 4 cc.

Indications :

Dans toutes les formes de la syphilis.

Traitement ordinaire : 30 à 35 ampoules,
dont une tous les trois jours.

Prix de la boîte de 6 ampoules : 18 francs

Laboratoires FRAISSE

8, rue Jasmin — PARIS

iodo-BISMUTH ERCÉ

Iodo-bismuthate de quinine.

Forme. — Ampoules-seringues auto-injectables, pour injections intramusculaires.

Avantages sur les préparations analogues.

- 1° Trois fois *moins* d'excipient à injecter.
- 2° Suspension *stable* permettant d'éviter une agitation longue et pénible.
- 3° Suppression du transvasement toujours difficile d'une suspension huileuse.
- 4° *Résorption parfaite.*

Indications. — Syphilis à toutes ses périodes.

Laboratoires **ROBERT et CARRIÈRE**

37, rue de Bourgogne — PARIS

IODOCALCIUM

LA FORME MODERNE
DU SIROP IODOTANIQUE

D'un goût agréable, ne contient ni arsenic, ni phosphore. Epargne le tube digestif.

Composition. — Par XX gouttes : Chlorure de Calcium, 0 gr. 20 ; iode, 0 gr. 02.

Indications. — Toutes celles de l'iode et du calcium : états de fatigue physiologique de l'enfance et de l'adolescence, pré-tuberculose, tuberculoses osseuses et ganglionnaires, micropolyadénopathie, etc.

Forme. — Flacon de 45 grammes pour 20 à 25 jours de traitement.

Posologie. — A partir de 2 ans : XX gouttes et plus (jusqu'à L gouttes) deux fois par jour dans un peu d'eau sucrée au début des repas.

Laboratoires **Biologiques de l'Île-de-France**
3, rue Laugier, ARGENTEUIL (Seine-et-Oise)

IODOGÉNOL PÉPIN

Peptone iodée spéciale.

Gouttes titrées. Supérieur à tous les produits similaires, aux iodures métalliques et aux vins et sirops iodés.

S'en différencie par : 1° L'absence d'acide iodique libre ; 2° La grande stabilité des iodures organiques et la nature de leurs bases ; 3° La très grande proportion d'iode substitué (25 p. 100) de l'iode total au lieu de 0 à 8 p. 100 ; 4° La grande activité pharmacodynamique de l'iode sous cette forme.

Saveur agréable. Tolérance absolue.

Les études clinique et physico-chimique montrent que c'est la meilleure forme d'administration de l'iode et des iodures.

Posologie. — *Enfants* : 10 à 30 gouttes par jour. *Adultes* : 40 à 60 gouttes par jour, avec un peu d'eau, aux repas, en 2 fois. (Syllabus 100 à 120 gouttes par jour.)

Laboratoires PÉPIN et LÉBOUCQ
à COURBEVOIE (Seine)

iodo-maisine

Globules.

Combinaison directe de l'Iode d'une Albumine d'origine strictement végétale.

Propriétés particulières. — Absence d'albumoses ou de peptones d'origine animale. Aucune toxicité. Tolérance absolue même à hautes doses. Suppression complète de l'iodisme. Aucune désagrégation dans l'estomac. Action directe par absorption uniquement intestinale.

Indications. — Maladies infectieuses, tuberculose, affections parasitaires, syphilis, affections cardio-vasculaires, artériosclérose, arthritisme, obésité, carence organique d'iode, tumeurs, insuffisance thyroïdienne, goîtres, asthme, emphysème, engorgements ganglionnaires, lymphatisme, rhumatisme, goutte. Puissant adjuvant des médications reminéralisantes.

Posologie. — Chaque globule contient un egr. d'iode actif. Quatre globules correspondent comme effet thérapeutique à un gramme d'iodure alcalin. *Enfants* : 4 à 6 globules par jour. *Adultes* : 6 à 10 globules et au delà par jour en deux fois, avant les repas.

iodo-maisine

Pommade

Iodo-Maisine incorporée à un excipient spécial totalement exempt de vaseline ou de lanoline inabsorbables.

Propriétés particulières. — Pénétration intradermique complète. Teneur élevée en principe iodé actif. Absence de toxicité. Suppression de l'iodisme et de l'irritation locale. Efficacité 15 à 20 fois plus grande qu'une pommade iodée ou iodurée au même titre. Aucune coloration des téguments.

Indications. — Adénites, engorgements glandulaires, goîtres, sporothricoses, arthrites, lymphangites, ostéites, dermatoses sèches, eczémas secs, psoriasis, affections rhino-pharyngiennes. Toutes affections justiciables d'un traitement iodé ou ioduré local.

Mode d'emploi. — Frictions (ou onctions) matin et soir sur la région choisie pendant deux ou trois minutes jusqu'à absorption complète. Aucun pansement consécutif.

L'*Iodo-Maisine pommade* est présentée en tube. Une section de deux centimètres de longueur sortant du tube correspond à un centigramme d'iode complètement assimilable.

Laboratoires de l'iodo-maisine

Soudan, pharmacien, ex-interne des hôpitaux de Paris, 6, rue Rosenwald — PARIS (XV^e)

IODOMÉTINE

Solution concentrée et titrée d'iodhydrate
d'hexaméthylène tétramine.

Combinaison organique d'iode soluble et assimilable. V gouttes représentent 1 centigramme d'iode ; XX gouttes agissent comme 1 gramme d'iodure alcalin.

Propriétés thérapeutiques. — Excitateur puissant des fonctions lymphoïdes, déterminant une hyperleucocytose intense. Agent anti-infectieux énergique par son radical hexaméthylène tétramine.

Indications. — Toutes affections glandulaires. Adénites, Végétations adénoïdes, Scrofulides, etc., Maladies de la nutrition, Goutte, Rhumatismes chroniques, Sciatique, Asthme, Emphysème, etc.

Posologie. — *Adultes* : XX à LX gouttes par jour.
Enfants : V à XX gouttes par jour.

Prix : 12 francs.

Laboratoire E. HAUTDIDIER
37, rue Galilée — PARIS (XVI^e).

IODONE ROBIN

Combinaison physiologique d'iode et de peptone de viande de bœuf.

Gouttes : XX gouttes correspondent comme effet thérapeutique à 1 gr. d'iodure de potassium.

Doses et mode d'emploi. — X à XL gouttes à prendre en 2 fois aux repas dans un peu de boisson.

Propriétés thérapeutiques. — Dépuratif, reconstituant assimilable, non toxique, tolérance parfaite, jamais d'iodisme.

Indications. — Maladies par ralentissement de la nutrition ; artério-sclérose ; obésité ; polysarcie ; dégénérescence graisseuse ; intoxications chroniques ; asthme ; emphysème, rhumatisme ; arthritisme ; goutte ; tertiarisme.

Laboratoires M. ROBIN
13, rue de Poissy — PARIS.

IODONUCLÉOL

Iode organique soluble (orthoïodobenzoate de soude).

Forme. — Gouttes.

Odeur et saveur agréables. Pas de manifestations d'iodisme.

Indications. — Hypertension, Artériosclérose, Emphysème, Asthme, Obésité, Adénites, etc.

Doses. — XX gouttes avant chaque repas dans un peu d'eau, 2 ou 3 fois par jour.

Laboratoire P. MAUCHANT

14, rue de Birague — PARIS (IV^e)

IODOSTARINE « ROCHE »

Acide diiodo-6-7 élaïdique ou taririque diiodé du Professeur Arnaud (Communication à l'Académie des Sciences, Paris, CXLIX, page 220), 47, 56 p. 100 d'iode organique complètement assimilé, sans aucune saveur. Absorbé seulement dans l'intestin.

Indications thérapeutiques.

Remplace KI aux mêmes doses.

Posologie et mode d'emploi :

Iodostarine « Roche » cachets dosés à 0,25 mgr. *Adultes* : 1 à 4 par jour, selon les cas.

Iodostarine « Roche » comprimés, dosés à 0,125 mgr. *Adultes* : 2 à 8 par jour, selon les cas ; *Enfants* : 1 à 4 par jour, selon l'âge. Les comprimés peuvent être absorbés très facilement avec un peu de liquide (eau, vin, thé ou café), au choix du malade.

Iodostarine « Roche » granulé, dosé à 0,25 mgr. par mesure (intérieur de la capsule en aluminium). *Adultes* : 1 à 4 mesures par jour, selon les cas ; *Enfants* : 1/2 à 2 mesures par jour, selon l'âge.

Toutes ces préparations sont d'une blancheur immaculée.

N. B. — On prend l'Iodostarine « Roche » de préférence à la fin des repas.

Produits

F. HOFFMANN-LA ROCHE & C^{ie}

21, Place des Vosges — PARIS (III^e)

iodo-THYROÏDINE CATILLON**Forme :**

Tablettes de Catillon à 0,25 de Corps Thyroïde, titré, stérilisé.

Indications :

Obésité, Goitre, Myxœdème, Dermatoses.

Doses :

1 à 2 contre Myxœdème ; 2 à 8 contre Obésité, Goitre, Herpétisme, Ostéogénèse.

Laboratoire CATILLON

3, boulevard Saint-Martin, PARIS (III^e)

iodo-VITASINE

Iodo-protéine à formule organique nettement définie. Attaquée en milieu *intestinal* par la *trypsine* (digestion). Libère son iode naissant seulement à ce niveau. Pas de troubles gastriques, pas d'iodisme (iode naissant à dégagement constant mais *non brutal*).

Avantages de l'iode et des iodures sans leurs *inconvenients*. Cinq fois plus actifs.

Posologie. — 1° Solution : XX à XXX gouttes par jour ;

2° *Pilules* : 4 à 8 par jour.

Enfants : dose moitié.

Ces doses peuvent être augmentées.

Pommade à l'Iode-Vitasine (antiseptique et ne tachant pas le linge).

Echantillon et littérature au Corps médical.

Laboratoires H. SALLE

4, rue Elzévir — PARIS (III^e).

IODURASE

Description. — Capsules kératinisées contenant :

Iodure de potassium pur 0 gr. 50
Levurine extractive 0 gr. 10

Action thérapeutique. — La même que celle de l'iodure, mais sans iodisme, grâce à l'action spécifique de la levurine et à l'enrobage qui ne libère l'iodure que dans le milieu alcalin de l'intestin. Dosage rigoureux, conservation indéfinie et facilité d'absorption.

Indications. — 1 à 6 capsules par jour dans l'artériosclérose, l'asthme, l'emphysème, l'arthritisme, la syphilis, le goitre, l'obésité, le saturnisme.

Laboratoires Ch. COUTURIEUX
18, avenue Hoche — PARIS

IODURE D'AMIDON LUMIÈRE

Antiseptique énergique

Dépourvu de toute action irritante et de toute toxicité.

USAGE INTERNE

Infections Gastro-Intestinales (Dyspepsies, Entérites, Entéro-Colite, Flatulences, Diarrhées, Dysenterie).

Formuler. — 1 flacon pilules Iodure d'amidon Lumière.

Doses. — *Adultes* : 6 à 12 par jour.

Pansements et Chirurgie. — La Pâte et la Poudre possèdent un pouvoir antiseptique prolongé, par dégagement lent de l'iode à l'état naissant.

Pansement Lumière. — L'usage combiné de l'Iodure d'Amidon Lumière (pâte ou poudre) et Tulle gras Lumière, constitue un pansement dit Pansement Lumière, adopté par beaucoup de chirurgiens ; l'Iodure d'Amidon Lumière entretient un état prolongé d'antiseptie. On obtient ainsi des cicatrices d'une rapidité surprenante.

Formuler. — 1 tube de Pâte Iodure d'Amidon Lumière.
1 flacon de Poudre Iodure d'Amidon Lumière.

Produits spéciaux des Laboratoires Lumière
23, Cours de la Liberté — LYON.

IODURES PACHAUT

chimiquement purs

Tubes dosés d'Iodure de potassium à faire dissoudre au moment de l'emploi. — Conservation parfaite.

Présentation :

Tubes dosés à 0 gr. 25, 0 gr. 50, 1 gr., 2 gr. et 3 gr.

Laboratoires PACHAUT

130, Bd Haussmann — PARIS

IODURE PHILIPPE

forme. — En *pilules kératinisées* : elles évitent les maux d'estomac, suppriment réellement l'iodisme. — *Plus de 30 ans de pratique et de succès.*

Prière de prescrire :

Pilules Philippe à l'iodure de potassium { à 0,50
à 0,20
à 0,10

Indication spéciale, ce sont les **Pilules Philippe** à 0,20 centigr. d'iodure qui sont délivrées.

Pilules Philippe à l'iodure de sodium à 0,20.

Indications. — Artério-sclérose, Adénopathies, Tension artérielle, Goitre, Obésité, Syphilis, etc.

Dose. — 2, 4, 6 et même 8 pilules par jour, en deux ou trois fois.

Prix au public : 14 fr.

Littérature et Echantillons

Laboratoire du Dr H. PHILIPPE

14, rue Palais-Grillet — LYON

IODURES SOUFFRON

Chimiquement purs, titrés inaltérables, ne provoquant jamais d'intolérance.

Composition :**Iodure de potassium.**

Solution à 1/15 } 1 cuill. à soupe contient
Sirop à 1/20 } 1 gr. d'iodure.

Iodure de sodium. — Dragées à 0,25 d'iodure
Gouttes : 1 goutte = 1 cgr.

Bi-iodure de Mercure. — Solution KI, 1 g.
+ Hg. I² 0,01 par cuillerée à soupe ; Dragées
KI. 0,25 + Hg. I² 0,0025 par dragée ; Gouttes
HgI² 1 milligramme par goutte ; Ampoules
aqueuses à 0,01 ou 0,02 par cc. ; huiles
0,01 par cc.

Indic. habit. des iodures et du bi-iod. de mercure.

Laboratoire d'Hypodermie de Paris

Etablissements Albert BUISSON

F. Jalot et Cie.

157, rue de Sèvres — PARIS.

IONYL

Médication bio-énergétique complète pour adultes et vieillards.

Composition :

Complexes phospho-marins, Acide phosphorique physiologique, Magnésium et Manganèse glycérophosphoriques activés et vitalisés par solution et composition en milieu marin.

Action thérapeutique et Indications :

- 1° Stimulant, réparateur et neurotonique (Surmenage physique et intellectuel, Asthénies, Dépressions fonctionnelles, Usure sénile).
- 2° Oxydant et modificateur de la nutrition (Troubles alcalosiques, Arthritisme, Phosphaturie, Sclérose, Anoxémie.)

Action immédiate. Innocuité absolue.

Posologie :

XX gouttes (dose moyenne) au milieu des repas, dans un demi-verre d'eau ou de vin.

Littérature et échantillons gratuits.

Laboratoires LA BIOMARINE

DIEPPE (Seine-Inférieure).

IRENINE GONNON

Composition. — Cachets dosés à 0 gr. 71, à savoir :
0 gr. 53 d'Irénine proprement dit (combinaison fixe cristallisable de pyramidon, analgésine, phénacétine). 0 gr. 13 de sulfate de quinine, 0 gr. 05 de caféine.

Indications. — Spécifique des douleurs violentes et rebelles, névralgies, maux de tête, rages de dents, migraines, crises de rhumatisme, fièvres, grippe, influenza, douleurs périodiques, accès de goutte, etc...

Posologie. — 1, 2 ou 3 cachets par jour.
Toujours toléré par l'estomac, pas de vertiges.
Prix : 8 fr. la boîte de 12 cachets.

Produits GONNON

14, rue Victor-Hugo — LYON.

L'IRRADIOL

Actinothérapie associée aux Sels organiques vitalisés.

Forme. — Poudre d'un goût agréable, en sachets spéciaux.

Composition. — Vitamines obtenues par irradiation ultra-violette de Phyto-Sterine pure. Sels Phospho-Calciques Manganisés et Magnésifiés. Extrait thymique purifié.

Propriétés. — Produit stable, complet, de conservation assurée, et dont l'emploi n'offre aucun danger. Régularise le Métabolisme.

Posologie. — 1 sachet par jour et par 5 années d'âge. Se prend délayé dans un peu d'eau.

Indications. — Toutes Décalcifications et Déminéralisations.

Laboratoires

C^{te} René de GRAUWE ☩ ☪ ☩

Pharmacien de 1^{re} classe.

16, rue de Rocroy — Paris. Usine à Saint-Denis.

Prix : 20 fr. la boîte de 24 sachets spéciaux.

IRRASTÉRINE**Vitamine D. Standardisée.**

Ergostérine irradiée par les rayons ultra-violet.

Solution au 1/100^e — Dragées.

Adoptée par les Hôpitaux.

Composition. — Ergostérine pure irradiée aux rayons ultra-violet, en solution dans l'huile d'olives, sans aucune addition de cholestérine.**Propriétés thérapeutiques.** — Véritable catalyseur du calcium et du phosphore, l'Irrastérine peut être considérée comme la médication spécifique de toutes les carences de l'organisme. — XX gouttes d'Irrastérine équivalent à un litre d'huile de foie de morue.**Indications.** — Toutes les indications de l'huile de foie de morue. Troubles de l'ossification, Rachitisme, Accidents de carie dentaire, Lésions d'ostéomalacie, Phtisie tuberculeuse et tous états de déminéralisation.**Dose et mode d'emploi.** — *Solution huileuse* (1 goutte = 150 unités antirachitiques) jusqu'à 1 an, X gouttes de 1 à 10 ans, jusqu'à XX gouttes ; adolescents adultes, XXX gouttes. — *Dragées* (1 dragée chochlée = 1 200 unités antirachitiques) 2 à 4 par jour.

Les Établissements **BYLA**
26, avenue de l'Observatoire — PARIS
R. C. Seine 71895.

ISACÈNE « ROCHE »

Laxatif synthétique nouveau.

Action thérapeutique. — L'Isacène « Roche » est la diacétyldioxyphénylisatine, insoluble dans l'eau et l'acide chlorhydrique, soluble seulement dans le milieu alcalin du côlon, où se constitue la constipation. Il est absolument atoxique, sans odeur, sans saveur, sans aucun effet nocif ; il agit d'une manière douce, constante, certaine, sans coliques, sans épreintes et sans ténésme. Il n'est pas absorbé au niveau de l'intestin, il ne passe pas dans l'organisme, et il est éliminé en totalité avec les matières fécales.

Indications thérapeutiques. — Tous les cas de constipation (sans aucune exception), adultes bien portants ou malades, alités, opérés, rénaux, vieillards, intoxiqués, femmes enceintes, enfants, etc.

Posologie et mode d'emploi :

Adultes :

Dose laxative légère	2 granules.
— moyenne	2 à 4 granules.
— forte	4 à 8 granules.

Enfants.

1/4 ou 1/2 dose, selon l'âge et le cas.

ISACÈNE « ROCHE »

Flacon de 40 granules.

Produits

F. HOFFMANN-LA ROCHE & C^{ie}
21, Place des Vosges — Paris (III^e)

ISOTONYL BOURET

(Poudre de Lausanne).

Action.

L'Estomac dilue ou concentre son contenu de façon à lui faire atteindre toujours le point cryoscopique de 0,38, nécessaire pour que le chyme franchisse le pylore.

L'Isotonyl Bouret aide l'estomac à remplir cette condition. Il stimule la fonction sécrétrice des glandes gastriques, neutralise le suc gastrique hyper-acide, assure l'évacuation gastrique.

Formes et mode d'emploi.

Paquets, 1 pour 1 litre. Discoïdes, 2 pour 1 verre.

Adultes : 2 à 3 verres par jour.

Enfants : 1/2 verre à Bordeaux à 2 verres par jour.

Après les repas, au moment des douleurs ou pesanteurs et le matin à jeun, 1/2 heure avant le petit déjeuner.

Prix au public : 11 francs.

Pharmacie CHAUMEL

84, rue Lafayette — PARIS (IX^e)

IXIUM

Solution isotonique stérilisée de Thorium X pour usage médical.

(Injections intramusculaires profondes ou intraveineuses.)

Principales utilisations et posologie du Thorium X

<i>Ajections traitées.</i>	<i>Doses de thorium X employées.</i>	<i>Marche et durée du traitement</i>
Rhumatismes chroniques	Commencer par 80 microgrammes et augmenter progressivement de 25 jusqu'à la dose de 200 micros, dose à maintenir jusqu'à la fin de la série.	8 à 10 injections, au rythme d'une injection par semaine.
Goutte	Débuter par des doses légères, en dehors des crises douloureuses, — de 50 à 200 micros — par augmentations progressives de 25.	10 injections consécutives, au rythme d'une par semaine.
Psoriasis	1 ^{re} injection : 50 mgr. 2 ^e injection : 100 mgr. les 6 dernières : 150 mgr.	8 injections, au rythme d'une par semaine.
Névrite Sciatique	Débuter par 80 microgrammes et augmenter progressivement de 25 jusqu'à la dose de 200 micros, dose à maintenir jusqu'à la fin de la série.	8 à 10 injections, au rythme d'une injection par semaine.
Anémie Chlorose Neurasthénie	De 25 à 75 microgrammes, par augmentations successives de 25 microgrammes toutes les deux semaines.	8 à 10 injections, au rythme d'une injection par semaine.
Blennorragie chronique	25 à 50 microgrammes dans une solution de 5 cmc.	1 à 2 injections urétrales par semaine.
Leucémies Maladie de Hodgkin et Tumeurs	Commencer par 100 microgrammes pour arriver à 350 par augmentations successives de 25 microgrammes.	5 à 10 injections, au rythme d'une injection par semaine.

Il est bien entendu que les doses ci-dessus peuvent être modifiées au gré du médecin et que les séries peuvent être renouvelées après un intervalle d'environ 2 mois de repos.

Toutes les doses sont exprimées en microgrammes de bromure de radium.

Prix de vente au public : 0 fr. 40 le microgramme.

Prix médical : 0 fr. 30 le microgramme.

L'Ixium est préparé à Paris tous les mardis par le

LABORATOIRE D'HYPODERMIE DE PARIS

Etablissements Albert Buisson

F. Jalot et C^{ie}, 157, rue de Sèvres — Paris (XV^e).

R. C 22-705 B.

Régulateur entéro-hépatique.

La déficience du foie étant la cause initiale de nombreux états morbides, l'effort thérapeutique doit porter sur la cellule hépatique qu'il convient de stimuler afin d'en rétablir le délicat fonctionnement.

Par son action progressive et douce, le Jécol se classe au premier rang des médicaments destinés à traiter l'hépatisme sous toutes ses formes :

Congestion et Insuffisance du foie, Gastro-entérite, Entérite muco-membraneuse, Auto-intoxication, etc.

Formule. — *Combretum* (extrait spécialisé de kinkélibah).

Boldo (extrait aqueux).

Evonymus (extrait titré).

Forme. — Petits cachets.

Prescription. — 2 à 4 cachets par jour fin des repas, 3 à 6 semaines.

Cette dose pourra être augmentée ou diminuée chaque semaine, suivant les résultats constatés, par le médecin traitant, chez le malade.

LABORATOIRE DU JÉCOL

3, rue Watteau, COURBEVOIE (Seine).

JEMALT WANDER

A base d'huile de foie de morue
et d'extrait de malt à l'état de paillettes.

Composition. — Huile de foie de morue, 30 p. 100,
Extrait de malt, 64 p. 100 ; Cacao, 6 p. 100 ;
Essences aromatiques, Q. S.

Indications. — Le jemalt réalise la médication à
l'huile de foie de morue renforcée des éléments
nutritifs et digestifs (diastases) de l'Extrait de
malt, Anémie en général, Croissance des enfants.

Doses. — Enfants jusqu'à 2 ans, 1 à 2 cuillerées à
café par jour.

Enfants plus âgés, adolescents et adultes : 3 à
6 cuillerées à café par jour.

Se prend le matin, le soir, ou entre les repas tel
que (il fond rapidement dans la bouche), ou dilué
dans du lait tiède ou infusion.

La boîte : 12 francs.

Établissements WANDER

151 bis, route de Joinville — CHAMPIGNY (Seine).

JUGLANE

Composition. — Principe actif du noyer sauvage.

Indications. — Toutes les formes du diabète
et ses complications : acidose, acétonémie, en
particulier les diabètes gras, arthritiques, hépa-
tiques. Aucune contre-indication, tolérance par-
faite, innocuité absolue, aucune incompatibilité.

Mode d'emploi. — 3 à 4 pilules avant chacun des
trois repas. Cette dose peut être doublée sans
inconvenient. Continuer progressivement le trai-
tement jusqu'à complète disparition du sucre
dans les urines.

Prix : 12 fr. la boîte de 150 pilules.

Produits Euthérapiques

Camille CONS, Anc. Int. des Hôpitaux de Lyon
12, rue des Ecoles — CHAMBERY (Savoie).

KALMOBROL

(Spécialité absolument française.)

Composition. — Extrait de bouillon bromuré à base de bromure de sodium très pur.

Doses. — 1 cuillerée à café : 1 gr. de bromure de sodium.

Indications. — Tous les cas les plus divers d'Excitation nerveuse (Insomnie, Neurasthénie, etc., etc.).

Mode d'emploi. — Verser dans une tasse d'eau très chaude le nombre prescrit de cuillerées à café. On obtiendra immédiatement un délicieux bouillon que l'on absorbera bien chaud, soit au début du repas, soit à n'importe quel moment de la journée.

Laboratoires R. NIEL

60, rue Auguste-Comte — LYON (Rhône)

KAOBROL

Composition. — Bromure de sodium et Poudres absorbantes. Kaolin, carbonate de magnésium, carbonate de chaux, gomme pour homogénéiser la poudre.

Poudre blanche de saveur agréable, sucrée et aromatisée à la menthe.

Indications. — Toutes les dyspepsies, plus spécialement hyperchlorhydriques et nerveuses. Troubles digestifs de la femme enceinte. Gastro-entérites. Aérophagie.

Sédatif puissant de toutes douleurs gastriques.

Posologie. — Une cuillerée à café après les repas et au moment des crises douloureuses.

Littérature et Échantillons à Messieurs
les Docteurs.

Laboratoire du KAOBROL

J. LAROZE, Pharmacien
54, rue de Paris — CHARENTON (Seine)

KAOLINASE

Pour pansements gastriques.

Kaolin purifié, en poudre fine très adhésive, lavé et stérilisé.

Dose et mode d'emploi. — 1 ou 2 paquets le matin à jeun (mode d'emploi sur prospectus).

Propriétés thérapeutiques. — La KAOLINASE constitue le médicament de choix pour le *plâtrage* de l'estomac (Prof. Hayem, A. M., 13-5-1920).

Indications. — Gastralgies, Hyperchlorhydrie, Ulcères et ulcérations de l'estomac, Colites, Fermentations gastro-intestinales, etc.

La boîte de 20 paquets de 10 gr. : 12 fr.

Echantillons gratuits :

Laboratoires G. BEYTOUT

12, boulevard Saint-Martin — PARIS (X^e)

KENOL

Compensateur intestinal

Extrait duodénal total	0 gr. 045
— biliaire total purifié	0 gr. 045
— Gladiolus ceruleus	0 gr. 019
— Eyny. atropur.	0 gr. 019
Hyd. de soufre purifié	0 gr. 035

pour un comprimé-dragée.

Propriétés thérapeutiques. — Rétablit l'équilibre des sécrétions intestinales. Agit sur le péristaltisme. Action antiseptique puissante.

Indications. — Constipation, Affections hépatiques, Cholécystites, Dermatoses, Auto-intoxication.

Doses. — 1 à 3 dragées au repas du soir ou 1 à 2 à chaque repas. Avaler sans croquer. Action évacuante douce, activité constante. Pas d'accoutumance.

A. MILLET et CH.-G. QUILLAUMIN

5, rue Ambroise-Thomas — PARIS.

KERLACTINE

Composition. — Pilules kératinisées d'acide lactique pur de ferment (principe actif de tous les ferments lactiques, comprimés ou liquides) ne libérant son principe actif que dans l'intestin.

Indications. — Médicament le plus sûr, pratique et scientifique des entérites, et de toutes les affections intestinales, ou d'origine intestinale, avec leurs répercussions cutanées, hépatiques ou colibacillaires.

Posologie. — 6 à 10 pilules par jour, à la fin des repas.

Pas de contre-indication.

Echantillon et littérature sur demande.

Prix : 12 fr. l'étui de 60 pilules.

Marc PARIS, pharmacien de 1^{re} classe
1, rue Lassalle — LYON (La Boucle)

KERLOL

Antiséptique — Astringent — Absorbant.

Expérimenté avec succès dans les hôpitaux.

Réussit où tous médicaments ont échoué.

Mode d'emploi. — *Maux de jambes, Plaies, Ulcères, Blessures, Eczéma* : Employer en lavages et compresses le *Kerlol liquide* au 1/3.

Varices, Enflures : Compresses de *Kerlol liquide* au 1/3.
Eczéma, Dartres, Maladies de la Peau, Furoncles : *Pommade au Kerlol n° 2*.

Hémorroïdes internes : Matin et soir, un *Suppositoire au Kerlol* ; s'il y a Hémorragie, faire, avant l'introduction des suppositoires, une injection peu profonde (au moyen d'une seringue à oreilles avec du *Kerlol liquide* au 1/3).

Hémorroïdes externes : Employer compresses au *Kerlol liquide* et la *Pommade au Kerlol n° 3*.

Fistules : Employer les *Suppositoires* et la *Pommade au Kerlol n° 3*.

Littérature et échantillons :

Laboratoire LERCK

63, place Saint-Roch — SAINT-ETIENNE.

KIDOLINE

Huile adrénalinée au millième.

Indications.

- 1) Coryza aigu du nourrisson chez lequel la kidoline permet l'alimentation en rétablissant en partie la perméabilité nasale.
- 2) Adénoïdite aiguë de l'enfance ; décongestionne puissamment les muqueuses, modifie la nature des sécrétions et permet l'usage *utile* de sels argentiques qui sans cela pénètrent trop insuffisamment.
- 3) Accès de faux croup.
- 4) Rhinites aiguës avec menace de sinusite.

Mode d'emploi.

Chez les nourrissons instiller à la fois V à VI gouttes dans chaque narine 5 minutes avant la tétée.

Chez l'enfant : 4 fois par jour instiller VI à X gouttes en pulvérisations.

Tolérance parfaite. Aucune contre-indication.

Flacon de 20 centilitres.

Laboratoire R. GALLIER

38, boulevard Montparnasse — PARIS

Prix : 12 francs.

KINECTINE

Spécifique de la Fièvre des Foins
et du Coryza aigu.

Indications. — Fièvre des foins, Coryza aigu.

Forme. — Comprimés.

Posologie. — *Adultes.* — 3 comprimés par jour.

Enfants. — Moitié dose.

Établissements MOUNEYRAT

12, rue du Chemin-Vert

à VILLENEUVE - LA - GARENNE

près Saint-Denis (Seine)

KIPSOL

(En pilules).

Cacao pulv. et tannates actifs d'alcaloïdes.

(Avantages curatifs des préparations belladonnées et opiacées, à l'exclusion de leurs inconvénients.)

Doses et mode d'emploi. — 2 à 7 pilules par jour, espacées au moins de deux heures. — Ces pilules, très petites, s'avalent facilement avec une gorgée d'eau et même sans aucun véhicule liquide.**Propriétés thérapeutiques.** — Spécifique des Coryzas accidentels ou chroniques, des toux, bronchites, coryza des iodures, grippe, etc.**Indications.** — Préservatif et curatif des rhumes.

Prix : 5 francs.

BERTAUT-BLANCARD Frères

64, rue de La Rochefoucauld — PARIS

KLUCHOL REMEAUD

à base de Benzoate d'Anéthol Solubilisé.

Forme. — Sirop d'un goût très agréable, bien accepté des enfants. — Non toxique.**Propriétés thérapeutiques.** — Antispasmodique puissant, calmant et curatif de la coqueluche, des toux coqueluchoïdes ou nerveuses, asthme, etc...**Posologie.** — *Adultes* : 3 à 5 cuillerées à soupe par jour.*Enfants.*

Moins d'un an.....	2 à 4	cuill. à café	par jour.
1 à 5 ans.....	4 à 8	—	—
5 à 10 ans.....	5 à 10	—	—
Au-dessus de 10 ans.....	8 à 10	—	—

Nota.

L'innocuité absolue permet d'augmenter progressivement, et même de doubler les doses ci-dessus, jusqu'à l'obtention rapide de l'effet désiré.

LABORATOIRE REMEAUD

33, avenue J.-Baptiste-Clément, Boulogne-sur-Seine.

Téléphone : Molitor 04-59.

Dépôt général O. C. P.

71, rue du Temple. — Paris.

KOCH-I-OIDE LEYSIN

Médicament nouveau.

Protégé en tous pays.

Complexe métalo-organo-végétal pour la Chimiothérapie super-intensive des Tuberculoses de toutes natures.

Composition. — Métaux précieux, Hg, Terres rares (exempt de néodyme et de praséodyme), Organates, Thymolates, Terpènes et Sulfonates polyvalents, Cholébornéine, Chlorure de tétraméthylamino-diphénylpentthiazimium, Benzyle Cristal violet.

Action. — Médication extrêmement diffusible dissolvant l'enveloppe cirgraisseuse du B. K. et créant autour du bacille un milieu où il ne peut subsister. Hyperantiseptique à l'égard du B. K.

Indications. — Tuberculoses fermées, Tuberculoses ouvertes des 2^e et 3^e degrés, même présentant des cavernes très étendues. Tuberculoses séquestrées, intestinales, ganglionnaires, cutanées, osseuses chirurgicales. Aucune contre-indication même dans les cas fébriles ou hémoptoïques. Jamais d'inconvénients ni d'incidents.

Présentation. — Pilules kératinisées (3 à 15 *pro die*). Ampoules de 2 cc. et 5 cc. environ pour injections intrapulmonaires, intrapleurales, sus-pleurales, par voie intercostale, intramusculaire ou hypodermique. (1 à 4 par semaine). Ampoules suractives de 2 cc. par voie hypodermique (2 à 4 par semaine.)

Important. — En raison de la rapidité et de la sûreté des résultats qu'il permet d'obtenir dans les cas les plus avancés, le Koch-i-Cide Leysin est LE SEUL médicament utilisé par les cliniques et médecins traitant la Tuberculose à forfait, payable après guérison clinique complète.

Voir : « Ampoules Suractivantes Leysin ».

Prix en France (sauf variations):

Le Koch-i-Cide est uniquement délivré par flacons ou boîtes pour un mois de traitement au prix de : 300 fr. (revenant à 10 fr. par jour), comprenant : Pilules, Comprimés et Sel spécial formant la base indispensable du traitement.

Ampoules pour injections intrathoraciques :

Boîte de 6 amp. de 2 cc. environ. 96 fr.

Boîte de 8 amp. de 5 cc. environ. 320 fr.

Remise médicale : 20 p. 100.

Ampoules Suractivantes spéciales « T » :

Boîte de 8 amp..... 960 fr.

Boîte de 15 amp..... 1650 fr.

Remise médicale : 15 p. 100.

Pas de contreversements. Les demandes doivent être accompagnées de leur montant.

Les prix élevés du médicament ne permettent pas l'échantillonnage gratuit.

Notice et mode d'emploi franco.

Les Laboratoires LEYSIN

1 bis, rue Molitor,

PARIS (XVI^e), FRANCE.

KOLA GRANULÉE ASTIER

Composition. — Extrait de Kola granulée contenant tous les principes actifs de la noix fraîche : caféine, théobromine, combinaisons tanno-caféiniques, rouge de Kola et tanins actifs.

Propriétés thérapeutiques. — Régulateur du cœur. Excitant musculaire. Reconstituant du système nerveux. Tonique général des forces intellectuelles et physiques.

Indications. — Neurasthénie, adynamie cardiaque, troubles fonctionnels cardiaques, grippe, convalescence des maladies infectieuses et maladies graves, asthénie, surmenage physique et intellectuel.

Posologie. — Dose moyenne : 2 cuill. à café par jour, à prendre tel que dans le creux de la main ou en dissolution dans tout liquide aqueux.

Prix : 12 francs.

Laboratoires P. ASTIER

41, 42, 43 à 47, rue du Docteur-Blanche — PARIS (10^e)

KOLATINÉS

Tonique sédatif.

Kola à Kolatine inaltérée, traitée vivante sur place avant toute formation de caféine par oxydation diastasique, et solubilisée avec élimination de tout agent excitant.

Action. — Active la nutrition et les échanges cellulaires. Augmente l'énergie nerveuse sans coup de fouet ni dépression consécutive. Calme l'irritabilité de dépression par effet toni-nervin. Renforce les réactions de défense contre l'infection.

Avantages. — Tolérance parfaite à tout âge (nourrissons, vieillards) ainsi que chez les nerveux, les cardiaques, les hypertendus et tous ceux qui ne peuvent supporter les excitants. Action rapide et continue sans accoutumance ni nécessité d'interruption. Facile à prendre en infusions.

Indications. — Fatigue physique et intellectuelle, toutes asthénies et dépressions irritables : cérébrales, nerveuses, cardiaques, digestives. Insomnies, inappétence, états dyspeptiques, entériques, infectieux. Diarrhées infantiles, grippe, pneumonie, tuberculose, etc., anémie, lymphatisme, suites de couches, allaitement, convalescences : infectieuses, traumatiques, post-opératoires.

Présentation et emploi. — Poudre soluble en sachets. Boîte simple : 10 sachets ; boîte triple : 30 sachets, avec réduction de prix sensible (cure).

Adultes et enfants : 1 à 3 sachets par jour.

Nourrissons : 1/4 à 1/2, en plusieurs tétées.

Dissoudre à *chaud*, dans aliments liquides à prendre en rations normales : lait, cacao, café, thé léger, infusions, bouillons, tisanes, eau sucrée.

Littérature et échantillons

PRODUITS ET PROCÉDÉS CHALAS, S. A.

12, rue du Helder — PARIS (IX^e)

Tél. Provence 81.44 et 75.45.

KREPTOL

Granulé.

Composition. — Kofa, méthylarsinate de soude, phosphore de zinc, glycérophosphate de chaux, soude, magnésie.

Doses. — Une cuillerée à café, *sec* ou dans un peu d'eau, avant le repas de midi et du soir.

DOCTEUR

Si vous avez des malades fatigués, déprimés, neurasthéniques, ayant besoin d'un coup de fouet rapide prescrivez du KREPTOL.

Echantillons sur demande :

Laboratoire LOUINET, Pharmacien
39, rue de l'Arcade — PARIS
Central 60-77.

KYDALOSEPoudre *non* toxique.

Iode organique non caustique

Salicylate de Soude.

Priser cinq à six fois par jour.

Coryza aigu et chronique, Obstruction nasale et ses conséquences, Sinusites, Otitites, Hypertrophie des cornets, Ozène.

N. B. — Par le salicylate de soude que contient la Kydalose, ce médicament convient aussi au coryza aigu et l'enraye si l'on s'en sert dès le début de la crise.

Il est de plus en plus avéré que le coryza aigu n'est autre chose qu'une fluxion rhumatismale à l'origine par conséquent justiciable du salicylate de soude employé localement.

Son effet *préventif* n'est pas douteux.

Echantillons (modèles de vente).

C. DALIN, Pharmacien de 1^{re} classe,
49, quai Saint-Vincent — LYON.

LAB LACTO FERMENT MIALHE

Digestion du lait.

Indications. — Diarrhées vertes des nourrissons et dans tous les cas de mauvaise digestion du lait, troubles gastro-intestinaux, régime lacté où le malade doit absorber une forte quantité de lait.

Dose. — Pour *adultes et enfants* : une cuiller-mesure par verre de lait. *Nourrissons* : une demi-cuiller-mesure par biberon ou par tétée.

Mode d'emploi. — Mettre la dose indiquée dans 1 à 2 cuillerées d'eau, puis ajouter le lait, froid ou tiède.

Laboratoire du Dr MIALHE
8, rue Favart — PARIS.

LACCODERMES

Vernis pour le traitement des
Dermatoses. — Pansement Médicamenteux.

Laccoderme à l'oxyde de zinc. — Rougeurs. — Boutons. — Dartres.

Laccoderme Sulfocadique. — Séborrhées. — Impétigo. — Folliculites. — Acné.

Laccoderme au Goudron de Houille. — Eczémas aigus et chroniques.

Laccoderme à l'Ichtyol. — Eczéma. — Ecthyma. — Brûlures.

Laccoderme Ichtyol-Stovaine. — Prurits. — Zona.

Mode d'emploi. — Nettoyer la peau au savon Denisol. Etendre le laccoderme. Laisser sécher et saupoudrer avec l'Anytal Brisson.

Laboratoires P. BRISSON et C^{ie}.
114, avenue Michelet, Saint-Ouen — (PARIS).

LACHÉSINE

Extrait du venin
du *Trigonocephalus lachesis*.

Forme. — Comprimés solubles dans l'eau.

Mode d'emploi. — Deux à quatre comprimés par jour en dehors des repas. Résultat rapide.

Indications. — *Troubles de la ménopause naturelle ou chirurgicale.* (Bouffées de chaleur, sueurs, vertiges, congestion céphalique, dyspepsie, mélancolie, etc.)

S'abstenir pendant les règles.

Prix : 12 francs le tube de 40 comprimés.

Laboratoire RENAUD

2, rue Demours — PARIS (XVII^e).

Téléphone : Wagram 83-97

LACPININE

Forme. — Liquide blanc.

Composition. — Emulsion d'essence de pin naturelle.

Indications. — Pour vaporisation, douches vaginales, bains de siège contre hémorroïdes, bains complets en cas de neurasthénie.

Mode d'emploi. — Lavages et douches vaginales : 1 à 3 cuillerées à café par 1 à 2 litres d'eau.

Vaporisation et désodorisation des locaux : 5 cuillerées à soupe par litre.

Frictions : pure ou diluée de moitié.

Pour un bain complet ou partiel, la LACPININE s'emploie à raison de 1 cuillerée à soupe pour 100 litres d'eau.

Prix.	}	Flacon de 60 gr. : 5 fr. 80
		— 150 gr. : 13 fr.
		— 750 gr. : 43 fr. 80
		— 1 000 gr. : 50 fr.

Laboratoires FISCH et C^{ie}

4, rue d'Illzach — MULHOUSE (Haut-Rhin).

Dépôt à PARIS, 49, rue de Paradis

Tél. : Provence 30-32.

LACRENILE « MEURICE »

Sérum lait urénilé, protéinothérapie (choc) et chimiothérapie associées.

Indications. — Tous processus infectieux, dermatoses du groupe de l'eczéma, urticaires rebelles, psoriasis.

Doses. — Injections intramusculaires. Voir notice spéciale.

UNION CHIMIQUE BELGE, S. A.

Division :

Produits Pharmaceutiques « Meurice »
68, rue Berkendael, BRUXELLES.

Agent de vente exclusif :

Pharmacie Centrale de Belgique, S. A.

12, rue du Téléphone, BRUXELLES
et dépôts de province.

LACTARIS

Médication lactique entièrement nouvelle.

par sédiment massif de cultures lactiques vivantes.

Présentation. — Ampoules-flacons à boire.

Composition. — Par dose : environ 2 000 000 000 de plusieurs anaérobies facultatifs.

Indications. — Chez l'enfant et l'adulte : diarrhées, entérites aiguës, hyperintoxication intestinale.

Prix : 25 francs la boîte de 18 ampoules-flacons.

Laboratoire CENTRAL

5, place Daumesnil — PARIS.

M. MASSON,

Pharmacien de 1^{re} classe.

LACTICHOLÉINE TULIVET

Composition. — Ferments lactiques sélectionnés.
Extrait de fiel de bœuf.

Forme. — Comprimés dragéifiés.

Propriétés thérapeutiques. — Spécifique infail-
lible dans les affections du tube digestif, dans les
affections intestinales et cutanées, dans l'insuf-
fisance biliaire et la désinfection intestinale.

Mode d'emploi. — A prendre 10 minutes avant le
repas dans de l'eau sucrée ou du lait.

Adultes : 3 à 8 comprimés par jour.

Enfants : 2 à 5 comprimés par jour.

Nourrissons : 1/2 comprimé 2 fois par jour.

Laboratoire TULIVET

52, rue de Poissy — Saint-Germain-en-Laye

LACTIMASE

Description. — Comprimés de ferment
lactique de 0 gr. 50 ; par flacons de 40 com-
primés.

Action thérapeutique. — La *Lactimase*
détruit les microbes pathogènes de l'intes-
tin par accaparement du milieu, action
renforcée par la symbiose du bacille Bul-
gare et d'une levure spéciale.

Indications. — 4 à 8 comprimés par jour
dans les intoxications intestinales, diar-
rhées vertes des nourrissons, constipation,
dysenteries, entérites.

Laboratoires CH. COUTURIEUX

18, avenue Hoche — PARIS

LACTOBACILLINE

Comprimés de ferments lactiques
sélectionnés.

Doses et mode d'emploi. — 3 à 9 comprimés par jour, avant ou après les repas. Aucun inconvénient à augmenter ces doses.

Propriétés thérapeutiques. — Remplacement de la flore intestinale nocive par une flore bienfaisante.

Indications. — Auto-intoxication intestinale, entérites, diarrhées, dermatoses.

Laboratoires DARRASSE

7 à 13, rue Saint-Maurice
NANTERRE (Seine)

LACTOBYL

Composition :

Sels biliaires.

Extrait total de glandes intestinales.

Charbon poreux hyperactivé.

Ferments lactiques sélectionnés.

Extrait Cytoplasmique de Laminaria flex. (Pan-
créine.)

Forme. — En comprimés de 0 gr. 25.

Propriétés thérapeutiques. — Rééducateur intestinal.

Indications. — Toutes les modalités de la constipation.

Doses et mode d'emploi. — De 2 à 6 comprimés par jour. Commencer le traitement par 2 comprimés 10 minutes avant ou après les repas. Augmenter ou diminuer la dose suivant l'effet produit. Avaler sans mâcher.

Prix de vente au public : 10 francs.

LE « LACTOBYL »

46, avenue des Ternes — PARIS (XVII^e)

LACTOCHOL

Composition. — Ferments lactiques. Sels biliaires.

Forme. — Comprimés et granulés (enfants et nourrissons).

Propriétés thérapeutiques. — Infections intestinales, entérite. Adultes et nourrissons, Insuffisance biliaire.

Dose et mode d'emploi :

Adultes : Comprimés : 2 à 6 par jour avant les repas dans de l'eau sucrée (avalé sans mâcher).

Enfants : 2 à 6 comprimés par jour dans miel, confiture, 1 cuillerée à café avant les repas.

Nourrissons : 1 cuillerée à café de granulé avant une tétée, ou un biberon, matin et soir.

Prix de vente au public : 12 francs.

Laboratoires « LOBICA »,
46, avenue des Ternes — PARIS (XVII^e)

LACTOLAXINE FYDAU

Ferments lactiques laxatifs.

Composition. — Ferments lactiques sélectionnés, sels biliaires, agar-agar, ph-phtaléine.

Forme. — Comprimés.

Propriétés thérapeutiques. — Supprime la constipation, les intoxications gastro-intestinales, les fermentations putrides, rétablit les fonctions normales de l'intestin sans la moindre irritation.

Doses. — 1 à 3 comprimés pour adultes pris le soir avec un peu d'eau sucrée.

Enfants : 1/2 comprimé suffit.

Se vend par boîtes de 6 tubes de 6 comprimés.

Prix au public : 14 francs.

Laboratoires Biologiques
André PÂRIS
4, rue de La Motte-Picquet — PARIS (XV^e).

LACTYL « MEURICE »

Ferments lactiques purs à l'état de vie latente
Streptococcus et Diplococcus Leberis en
 symbiose.

Indications. — Affections gastro-intestinales, auto-intoxications d'origine digestive.

Doses. — 3 à 6 comprimés par jour chez les enfants. 6 à 12 comprimés par jour chez les adultes.

UNION CHIMIQUE BELGE, S. A.

Division :

Produits Pharmaceutiques « Meurice »
 68, rue Berkendael, BRUXELLES.

Agent de vente exclusif :

Pharmacie Centrale de Belgique, S. A.
 12, rue du Téléphone, BRUXELLES
 et dépôts de province.

LACTYL « MEURICE »

Ferments lactiques purs à l'état de vie latente

Streptococcus et Diplococcus Leberis en symbiose.

Indications. — Affections gastro-intestinales, auto-intoxications d'origine digestive.

Doses. — 3 à 6 comprimés par jour chez les enfants. 6 à 12 comprimés par jour chez les adultes.

UNION CHIMIQUE BELGE, S. A.

Division :

Produits Pharmaceutiques « Meurice »
 68, rue Berkendael, BRUXELLES.

Agent de vente exclusif :

Pharmacie Centrale de Belgique, S. A.
 12, rue du Téléphone, BRUXELLES
 et dépôts de province.

LACTYL « MEURICE »

Ferments lactiques purs à l'état de vie latente

Streptococcus et Diplococcus Leberis en symbiose.

Indications. — Affections gastro-intestinales, auto-intoxications d'origine digestive.

Doses. — 3 à 6 comprimés par jour chez les enfants. 6 à 12 comprimés par jour chez les adultes.

UNION CHIMIQUE BELGE, S. A.

Division :

Produits Pharmaceutiques « Meurice »
 68, rue Berkendael, BRUXELLES.

Agent de vente exclusif :

Pharmacie Centrale de Belgique, S. A.
 12, rue du Téléphone, BRUXELLES
 et dépôts de province.

LACTYL « MEURICE »

Ferments lactiques purs à l'état de vie latente

Streptococcus et Diplococcus Leberis en symbiose.

Indications. — Affections gastro-intestinales, auto-intoxications d'origine digestive.

Doses. — 3 à 6 comprimés par jour chez les enfants. 6 à 12 comprimés par jour chez les adultes.

UNION CHIMIQUE BELGE, S. A.

Division :

Produits Pharmaceutiques « Meurice »
 68, rue Berkendael, BRUXELLES.

Agent de vente exclusif :

Pharmacie Centrale de Belgique, S. A.
 12, rue du Téléphone, BRUXELLES
 et dépôts de province.

LACTYL « MEURICE »

Ferments lactiques purs à l'état de vie latente

Streptococcus et Diplococcus Leberis en symbiose.

LAIT DE MAGNÉSIE PHILLIPS

Combinaison chimique définie de magnésie et d'eau (hydroxyde de magnésium) ne contenant aucun excipient destiné à maintenir la magnésie en suspension.

Propriétés thérapeutiques. — Anti-acide, sédatif gastrique, Laxatif, Dentifrice.

Indications. — Gastralgies, Dyspepsies acides et nerveuses, Eructations, Etats bilieux, Constipation, Coliques, Diarrhées d'origine dyspeptique, toutes les affections dues à l'acidité buccale.

Posologie. — *Anti-acide.* Adultes. — D'une cuillerée à café à une cuillerée à soupe dans un verre d'eau froide, 2 heures après les repas. Enfants : 1/2 à une cuillerée à café. Nourrissons : 10 à 20 gouttes suivant l'âge.

Laxatif. Adultes. — D'une à quatre cuillerées à soupe dans un verre d'eau ou de limonade, une heure et demie avant le petit déjeuner du matin. Enfants : de une à deux cuillerées à café. Bébés : une demie à une cuillerée à café, suivant l'âge.

Dentifrice. — Après s'être brossé les dents, bien se rincer la bouche avec une cuillerée à soupe de lait de magnésie Phillips. Il se forme sur les dents et les gencives une pellicule alcaline qui dure plusieurs heures et les protège contre les attaques de l'acide.

Présentation : flacon de 120 cc., triple-flacon de 360 cc. environ.

Echantillons et littérature sur demande à

IGEPHARMA

47 bis, avenue Hoche — PARIS (VIII^e)

LAIT EN POUDRE GUIGOZ

Préparé avec le lait pur de la Gruyère. Est mis à la disposition du corps médical sous trois formes :

Lait complet, lait demi-écrémé, lait complètement écrémé.

Traité par un procédé tout à fait spécial, à une température n'excédant jamais 50°, conserve toutes ses vitamines et peut alimenter un nourrisson *sans adjonction de jus de fruit*.

Par sa coagulation, par la petitesse de ses globules gras, par sa facilité de digestion, se rapproche du lait maternel.

Indications. — Lait sucré spécialement préparé pour l'alimentation des nourrissons et des personnes ne supportant pas le lait frais.

Dose. — Une partie du lait Guigoz pour six parties d'eau. Ne pas ajouter de sucre.

Littérature et échantillons :

Le Lait GUIGOZ

14, rue J.-J.-Rousseau — PARIS (1^{er}).

Tél. : Central 67-55.

LAIT MONT BLANC

Concentré sucré.

Composition moyenne :

Eau	24 p. 100	Lactose	13,4 p. 100
Beurre	10,5 —	Sucre raffiné	40,75 —
Matières azotées...	9,5 —	Cendres	1,85 —

Nature et caractéristiques. — Résultat de la condensation, en vase clos et à basse température, de lait de vache pur et intégral, sans aucune autre adjonction que du sucre raffiné de premier choix. Produit alimentaire riche en vitamines et en beurre, favorisant la croissance et la calcification du squelette.

Propriétés et indications. — Remplace le lait maternel dans tous les cas d'allaitement mixte ou artificiel des enfants du premier âge. Spécialement recommandé pour les nourrissons atteints de troubles de la digestion ou de la nutrition (vomissements, diarrhée, etc...), d'arrêt de croissance et de rachitisme. Recommandé également dans les cas d'entérites, de dyspepsies, de tuberculose intestinale ou pulmonaire, etc...

Présentation. — Boîtes de fer-blanc serties, de 400 grammes net.

Mode d'emploi. — Table de dilution pour la préparations des biberons :

Age du nourrisson.	Quantités de lait concentré sucré exprimées en cuillères à café.	Quantités d'eau bouillie exprimées.		Nombre de biberons par 24 heures.
		1 ^o en cuillères à café.	2 ^o en grammes.	
1 ^{re} semaine.....	1/2	4	20	7
2 ^e —	3/4	10	45	7
3 ^e et 4 ^e semaines.....	1 1/4	13	65	7
4 ^e et 6 ^e —	1 3/4	17	85	7
5 ^e et 8 ^e —	2	19	95	7
3 ^e mois.....	3	24	120	6
4 ^e —	3 1/4	26	130	6
5 ^e —	3 1/2	28	140	6
6 ^e —	3 1/2	28	140	6
7 ^e —	3 3/4	30	150	6

1 cuillère à café = 10 gr. de lait = 5 gr. d'eau.

Mettre la quantité de lait concentré nécessaire dans le biberon, ajouter ensuite l'eau *préalablement bouillie* et agiter le tout. Au besoin, réchauffer au bain-marie, jusqu'à la température d'absorption. *Eviter de faire bouillir le lait concentré.*

Les proportions indiquées ci-dessus sont des moyennes et n'ont rien d'absolu ; elles peuvent être modifiées suivant les prescriptions du médecin ou de la sage-femme.

Lait " Mont Blanc " concentré non sucré.

Boîtes de 170 et 450 grammes net.

Remplace avantageusement le lait frais dans tous ses usages.

Prix, échantillons et littérature sur demande :

COMPAGNIE GENERALE DU LAIT

Siège social et usines : RUMILLY (Haute-Savoie).

R. C. Annecy 2946-C, Chèques postaux. Lyon 106-83

LAIT SEC LO-LO

Lait en poudre demi-écrémé.

Composition approximative. — Matières grasses : 12 p. 100. — Lactose : 44 p. 100. — Protéine : 33 p. 100. — Cendres : 7 p. 100. — Eau : 4 p. 100.

Provient de la dessiccation du lait frais. Ce lait, aussitôt recueilli, est soumis à l'action des rayons ultra-violetts et ensuite évaporé dans le vide à basse température. Il ne subit pendant cette opération aucune transformation ni altération. Tous les principes du lait sont rigoureusement conservés.

Lait vivant, très riche en vitamines, digestibilité parfaite, conservation de longue durée.

Indications. — Alimentation du nourrisson et des personnes ne supportant pas le lait frais. Particulièrement recommandé dans les cas d'intolérances lactées. Evite les troubles gastro-intestinaux.

Deux autres formes : Lait complet (24 p. 100 de matières grasses) et lait écrémé (supprime, par un usage de quelques jours seulement, les vomissements et les diarrhées).

Littérature et échantillons :

Établissements LO-LO

S. A. R. L., au capital de 250 000 fr.
123, rue de Paris — SAINT-DENIS (Seine).

LANSOYL**HUILE DE PARAFFINE ROBERTS**

Deux formes. — Liquide et gelée.

Liquide : Huile de paraffine chimiquement pure, très visqueuse et de densité très élevée. Sans goût ni odeur.

Gelée : Contient 90 p. 100 de Lansoyl liquide et 10 p. 100 de sucres de fruits et d'agar-agar. Goût, odeur et aspect agréables. Parfait pour enfants, vieillards et personnes à estomac délicat.

Propriétés thérapeutiques. — Lubrifie l'intestin, le décongestionne, régularise ses fonctions.

Indications. — Constipation chronique, Inflammations, Entéro-Colite, Flatulences, Coliques, et en général toutes les affections ayant pour cause la constipation.

Doses. — *Adultes :* Une cuillerée à soupe le matin et le soir.

Enfants : Une cuillerée à café trois fois par jour.

Nourrissons : Une demi-cuillerée à café trois fois par jour.

Prix : *Liquide :* G. M., 20 fr. ; P. M., 12 fr.

Gelée : 16 fr. 50.

ROBERTS et C^{ie}, Pharmaciens

5, rue de la Paix — PARIS.

Central 69-36.

LANTOL

Description. — Complexe colloïdal électrique à base de rhodium à 0 gr. 20 par litre ; en ampoules de 3 cc. par boîtes de 4 ampoules, et en capsules kératinisées pour la voie gastrique en flacons de 60 capsules.

Action thérapeutique. — Colloïde isotonique, non toxique et indolore. Provoque la baisse de la température, une sensation de bien-être notable et une hyperleucocytose considérable, suivie de la destruction des agents infectieux localisés ou disséminés dans l'organisme.

Indications. — 1 à 4 ampoules par jour en injections intramusculaires ou intraveineuses, dans toutes les septicémies, pneumonies, péritonites, scarlatines, typhoïdes et tous états infectieux. Les capsules servent à compléter et achever le traitement tout le temps nécessaire.

Laboratoires Ch. COUTURIÉUX

18, avenue Hoche — PARIS

LAROSAN « ROCHE »

Caséine-Calcium

Spécifique de la Diarrhée infantile.

Avantages. — Alcalinisation du milieu intestinal. Suppression du petit lait. Apport minimum de sucre. Taux élevé de caséine.

Indications. — Diarrhées infantiles et troubles dyspeptiques des nourrissons (Diarrhée simple, lientérique, verte, infectieuse, cholériforme. Diarrhées de dentition et de sevrage. Athrepsie, etc.

Diarrhées toxiques des enfants et des adultes. États dyspeptiques des adultes. Ulcère de l'estomac, etc.

Modes d'emploi et doses :

On prépare des mélanges : Eau bouillie, Lait, Larosan contenant 2 cuillerées à soupe et plus de Larosan « Roche » par litre. L'administration de ces mélanges et la conduite de la cure sont variables selon les cas.

Littérature et échantillons sur demande.

Produits

F. HOFMANN-LA ROCHE et C^{ie}
21, Place des Vosges — PARIS (III^e)

LAURÉNOL MÉDICINAL

Chloro-aluminate de zinc sulfo-cuprique.

Propriétés thérapeutiques. — Antiseptique, désodorisant, ni toxique, ni caustique.

Indications. — En chirurgie, gynécologie, obstétrique, brûlures, dermatologie, hygiène médecine générale.

Mode d'emploi. — Pansements, injections vaginales. Puissance antiseptique absolue (solution 3 p. 100).

Doses. — Suivant les indications.

Le litre : 10 fr. — Le demi-litre : 6 fr. 25.

Formes actives. — SAVON LAURÉNOL (antiseptie, toilette). — SAVON DENTIFRICE au Laurénol (asepsie buccale, 24 h.). — OVULES au LAURENOL (métrites, vaginites, pertes, etc.). — POMMADE au LAURENOL (affections de la peau).

LAURENOL n° 2, désinfectant, sans odeur, ni mercure.

Savon Laurénol : 4 fr. — Savon dentifrice : 6 fr.

Ovules Laurénol : 12 fr. — Pommade : 10 fr.

Laurénol n° 2 :

Le litre : 6 fr. — Le demi-litre : 4 fr.

Laboratoires BELIERES

19, rue Drouot — PARIS (IX^e).

LAXADIASE

Composition. — A base d'oxyde de magnésium hydraté, forme dans l'estomac, en s'associant à l'acide chlorhydrique, un

Chlorure de magnésium

le plus physiologique, le plus naturel, le plus assimilable. Additionné de peroxyde de magnésium, de lactose et de Saccharure d'anis, il désinfecte le tube digestif et constitue une boisson laxative, cholagogue agréable, dépurative diurétique.

Indications. — Effets remarquables dans les engorgements du foie et de la vésicule biliaire, la constipation, les accidents arthritiques, migraines, rhumatismes chroniques, médication magnésienne, stimulant biologique, augmente les défenses de l'organisme contre les intoxications chroniques et l'envahissement des tumeurs.

Doses. — Dans la constipation : deux cuillerées à café dans un demi-verre d'eau, 2 à 3 fois par semaine, le soir au coucher. Augmenter les doses selon les cas.

Dans les engorgements du foie et de la vésicule biliaire migraines, accidents arthritiques, prophylaxie des tumeurs ; une cuillerée à café le soir, au coucher, 12 jours par mois.

Echantillons sur demande :

Laboratoire LOUNET, Pharmacien

39, rue de l'Arcade — PARIS. — Central 60-77.

LAXAMALT

50 % huile de paraffine, 50 % extrait de Malt.

Poudre cristalline d'un goût très agréable.

Posologie :

Nourrissons : 1 cuillerée à dessert administrée le soir dans le dernier biberon ou dans un peu d'eau bouillie.

Enfants : 2 cuillerées à soupe par jour avant ou après les repas ou le matin à jeun et le soir avant de se coucher.

Adultes : 3 ou 4 cuillerées à soupe le soir avant de se coucher.

Laxatif physiologique dépourvu de toute action irritante sur l'intestin.

Particulièrement indiqué chez les entéritiques, les nourrissons, les femmes enceintes et les opérés.

Laboratoires LICARDY

38, boulevard Bourdon — NEUILLY-PARIS

Téléphone : Maillot 17-75.

LAXAMER

(Laxatif amer)

Composition. — Extrait fluide sucré à base de : Cascara sagrada, noix vomique, badiane, gentiane fraîche, écorces fraîches d'oranges amères.

Propriétés thérapeutiques. — Celles des amers et laxatifs doux n'irritant pas l'intestin ; cholagogue énergique, s'emploie dans la constipation. Il peut être prescrit aux femmes enceintes et aux nourrices, car il n'a pas de contre-indication.

Mode d'emploi. — Une à deux cuillerées à café par jour, avant le repas.

Prix : 12 francs.

Echantillons :

Laboratoire du Docteur C. LEFEVRE

52, rue Decamps — PARIS (XVI^e)

LAXATIFS MIRATON CHATEL-GUYON

Pastilles Miraton Châtel-Guyon. — Laxatif hydrominéral aux sels de la source Miraton Châtel-Guyon, stimulant idéal du peristaltisme intestinal, non irritant.

Dose. — 1 à 2 pastilles le soir au coucher.

Grains Miraton Châtel-Guyon. — Sels de la Source Miraton Châtel-Guyon associés à l'extrait total des glandes intestinales, à l'extrait biliaire et aux ferments lactiques, Régulateur physiologique de l'intestin, non irritant, sans accoutumance.

Dose. — 1 à 2 grains au repas du soir.

Littérature, Echantillons :

Etablissements MIRATON

6, rue Rosenwald — PARIS (XV^e)

LAXAUL

Sirup laxatif au Suc de Pommes de Reinette de Normandie.

Produit exclusivement végétal, convenant à tous les âges et à tous les tempéraments.

Composition. — Infusé de Séné lavé à l'alcool dans le Suc de Pommes de Reinette Normandes. Manne, Miel, Tamarins.

Doses. — Jusqu'à deux ans : 1/2 cuillerée à café une ou deux fois par jour.

De deux à cinq ans : 1 cuillerée à café une ou deux fois par jour.

Au-dessus de cet âge : Par cuillerées à café ou à dessert répétées autant de fois qu'il est nécessaire.

Adultes : Par cuillerées à bouche.

Indications. — Embarras gastrique, Constipation et toutes affections qui en dépendent.

LABORATOIRES

Place Guillaume-le-Conquérant
FALAISE (Calvados).

LAXOCHOLÉINE TULIVET

Composition. — Extrait de fiel de bœuf,
0 gr. 20.

Forme. — Ovoïdes glutinisés.

Propriétés thérapeutiques. — Lithiase
biliaire, Coliques hépatiques, Ictères,
Cholémie, Constipation, Entéro-colite.

Dose et mode d'emploi. — 4 à 8 par jour
avant les repas.

Laboratoires TULIVET

52, rue de Poissy, Saint-Germain-en-Laye.

LAXOGÉLOSE TULIVET

Composition. — Agar-Agar et Extrait de
Rhamnées.

Forme. — Cachets.

Propriétés thérapeutiques. — Action
laxative. Agit mécaniquement par aug-
mentation du bol fécal et massage intes-
tinal. Sans action irritante sur la
muqueuse intestinale.

Mode d'emploi. — Un cachet au début du
repas. 1 à 3 par jour.

Laboratoires TULIVET

52, rue de Poissy, Saint-Germain-en-Laye.

LAXOPEPTINE GIRARD

Laxatif pour Enfants.

Poudre à base de ferments de céréales, de citrate de soude et d'eupeptiques divers.

Mode d'emploi. — 1 ou 2 cuillerées à café dans du lait ou de l'eau bouillie, le matin au réveil ou le soir au coucher. Doubler la dose pour les enfants de 2 à 7 ans.

Propriétés thérapeutiques. — La Laxo-peptine combat la constipation, régularise les fonctions digestives en assurant une bonne antiseptie intestinale.

Indications. — Gastro-entérites, ballonnement, gros ventre, vomissements, maladies aiguës, fébriles et toutes les affections ayant pour cause la constipation.

Laboratoire A. GIRARD48, rue d'Alésia — PARIS (XIV^e)**LAXOR**

SIROP LAXATIF AU JUS D'ORANGE

Composition. — Jus d'orange stabilisé associé aux extraits végétaux et à la manne. Ne contient aucun produit chimique. De goût très agréable, particulièrement apprécié des enfants. A gardé les vitamines de l'orange.

Indications. — Laxatif doux, toutes constipations et troubles digestifs.

Posologie. — Nourrissons : 1 cuillerée à café et plus suivant besoin.

Enfants : 1 cuillerée à dessert et plus suivant besoin.

Adultes : 1 cuillerée à soupe — —

Laboratoires Biologiques de l'Île-de-France

3, rue Langier — ARGENTEUIL (Seine-et-Oise)

LENICURE-VICHY

Médication préventive et curative des affections hépatiques et biliaires.
Adjuvant précieux de la cure de Vichy.

Composition. — Acides oléique et palmitique associés au combretum R.

Forme. — Capsules enrobées de gluten pour les soustraire à l'action dissolvante des sucs de l'estomac.

Propriétés thérapeutiques. — Le Lenicure-Vichy a une action dissolvante remarquable sur les calculs hépatiques, il empêche la formation des boues biliaires et maintenant en dissolution la cholestérine, désagrège et permet l'élimination des calculs sans douleur, excite et fluidifie la sécrétion biliaire.

Indications. — Coliques hépatiques. Congestions douloureuses du foie et de la vésicule biliaire. Hépatite paludéenne. Cirrhoses. Constipation d'origine hépatique.

Posologie. — 1° Action préventive des coliques hépatiques : 8 capsules par jour 10 jours par mois.

2° Action curative des coliques hépatiques : 12 capsules par jour.

3° Congestion douloureuse du foie et autres cas : 6 à 8 capsules par jour 10 jours par mois.

4° Pendant la cure de Vichy : action adjuvante : de 4 à 8 capsules par jour.

L'action du Lenicure-Vichy peut être prolongée sans inconvénient.

Prix de vente au public : 17 fr.

Laboratoires DALET

94, boulevard des Batignolles, Paris (XVII^e)

LÉNIFORME

Composition. — Huile à 5 ou 10 p. 100 d'Essences végétales antiseptiques.

Indications. — Coryza, Rhinites, Sinusites, Laryngites, Trachéites.

Forme et mode d'emploi. — Se vend en flacons pour instillations à l'aide d'un compte-gouttes ou mieux avec le « Jectolix ». (Compte-gouttes spécial). Est également présenté sous forme de **Rhino-Capsules** en gélatine pour auto-injections nasales.

L. E. V. A.

26, rue Pétrelle — PARIS (IX^e)

LEUCAGINE

Médication radioactive et bactéricide des infections utérines aiguës et chroniques.

Application. — Pansements utérins, 2 formes :

1° — **CRAYONS**

Présentation. — Crayons stérilisés à base d'organate d'argent et de bromure de radium, dosés à 1, 3, 5 et 10 micros.

Indications. — Métrites, Affections du col et du corps : 2 applications par semaine (Consulter la Notice).

N.-B. — Utiliser pour l'application notre appareil « Porte-pansement » spécial.

2° — **OVULES,**

Indications. — Tous les cas d'infections des voies génitales. Un ovule tous les 3 ou 4 jours.

Le crayon à 1 micro : 12 fr. ; 3 micros 18 fr.

à 5 micros : 25 fr. ; à 10 micros : 35 fr.

La boîte de 5 ovules : 40 fr.

Laboratoires pharmaceutiques

L.-G. TORAUDE, O. S., O. I. S.

Docteur en Pharmacie, Lauréat de l'Institut et de l'Académie de Médecine.

22, rue de la Sorbonne — PARIS (V^e)

LEUCOSEPTYL

**Thérapeutique anti-infectieuse
rationnelle.**

Composition. — Le *Leucoseptyl* est un extrait leucocytaire total injectable de l'Institut biologique Mérieux de Lyon. Il est obtenu à l'aide des globules blancs de cheval éclatés par congélation. C'est une véritable préparation opothérapeutique spécifique, contenant les endo-ferments, les exo-ferments et le stroma leucocytaires.

Propriétés thérapeutiques. — Le *Leucoseptyl* stimule la leucopoièse, active la phagocytose, exalte les moyens de défense de l'organisme contre les infections, constitue la base biologique de toute thérapeutique anti-infectieuse.

Indications. — Toutes les infections aiguës ou chroniques, localisées ou généralisées, attribuables à des agents pathogènes identifiés ou méconnus.

Forme. — Le *Leucoseptyl* se présente en boîtes de 5 ampoules de 2 centimètres cubes.

Emploi. — Injection sous-cutanée ou intramusculaire. Ne jamais recourir à l'injection intraveineuse. L'injection n'est pas douloureuse et ne provoque pas de choc.

Le *Leucoseptyl* peut être employé seul ou en association avec la Vaccinothérapie, la Sérothérapie ou la Chimiothérapie.

Injecté en même temps que les vaccins, il en décuple l'action.

Doses. — *Adultes et enfants* de plus de 3 ans.
Infections aiguës : 1 à 3 ampoules par 24 heures.
Infections chroniques : 1 ampoule tous les jours ou tous les deux jours.

Enfants en bas âge ou nourrissons. — 1 à 2 centimètres cubes par jour.

Littératures et échantillons sur demande.

Dépositaire exclusif :

Laboratoires de l'Opocalcium et du Leucoseptyl
121, avenue Gambetta — PARIS
Ménil. 62-80 62-81

LEVULOSE ROGIER

Aliment hydrocarboné assimilable par le diabétique.
Remplace le sucre ordinaire dans ses emplois.

Indications. — Diabète.

Forme et dose. — Solution : 2 à 4 cuillerées à dessert par 24 heures.

L'influence passagère de l'Insuline peut être prolongée par un régime équilibré.

D'autre part l'adjonction à ce régime, soit de Vitamine B, soit de Lévulose, ou du mélange de ces deux corps, permet d'espacer les injections d'Insuline et de rendre mieux opérante une même dose de cette substance.

(Communication faite à l'Académie des Sciences, séance du 22 octobre 1923.)

Le flacon : 35 francs.

Littérature et échantillon sur demande.

HENRY ROGIER

Docteur en Pharmacie

56, boulevard Péreire — PARIS

LEVURE B-17

de H. Boulard

Levure *vivante, rigoureusement pure* de ferments étrangers. *Isothermique* (vit et se développe à 37°C.)

Livrée en boîtes de 6 ampoules de 2 cc. contenant la levure en *milieu isotonique* où elle reste *vivante* plusieurs années.

Propriétés. — Elimine les ferments pathogènes de l'intestin par concurrence vitale.

Indications. — Diarrhée infantile, Diarrhée banale des adultes, Dysenterie amibienne ou bacillaire, Entérites, Furunculose d'origine intestinale, Constipation.

Posologie. — 1 à 2 ampoules par jour dans un liquide sucré et tiède.

R. CHANTEREAU, Pharmacien

8, rue de Constantinople — PARIS (VIII^e)
et tous grossistes.

LEVURE FRAICHE MYCÉTA

Composition :

La *Levure fraîche Mycéta* est une levure pure fraîchement essorée, appartenant au type *Saccharomyces cerevisiae*, sélectionnée et active, sans aucune addition de matières étrangères.

Propriétés :

Par son action fermentaire, ses diastases et ses vitamines, la levure Mycéta régularise les fonctions digestives, entrave le développement des putréfactions intestinales, agit sur les troubles de la nutrition, désintoxique le sang et augmente la résistance de l'organisme aux infections microbiennes.

Indications :

Infections microbiennes, troubles digestifs et maladies de la nutrition, en particulier : états arthritiques, insuffisance hépatique, goutte, diabète, et maladies de la peau (urticaire, furoncles, orgelôts, etc.).

Mode d'emploi :

Une dose par jour, de 15 gr. environ, en une ou deux fois, une demi-heure au moins ou une heure avant les repas. La livraison est faite par le Laboratoire pendant les deux jours.

Laboratoire ZYMA

4, rue Bellart — PARIS (XV^e)

LEVURINE EXTRACTIVE

Description. — Comprimés de 0 gr. d'extrait sec de levure de bière en flacon de 50 comprimés.

Action thérapeutique. — Contient sous un poids 35 fois moindre tous les principes actifs de la levure fraîche, en particulier les vitamines et les corps anti-infectieux auxquels celle-ci doit son activité, car ils agissent comme poisons vis-à-vis des microbes et surtout des staphylocoques. Conservation parfaite et facilité d'absorption.

Indications. — 4 à 12 comprimés par jour dans les cas d'abcès, anthrax, acné, éczéma, furoncles, herpès, phlegmons et toutes affections de la peau.

Laboratoires CH. COUTURIEUX

18, avenue Hoche — PARIS.

LEYSIN

Voir :

Albuol-Leysin + Ampoules Suractivantes
 Leysin + Anéo Leysin + Cérébroil-Leysin,
 Colloïd-Leysin, Condiment salé Leysin +
 Koch-i-Cide Leysin, Névropathyl Leysin +
 Nitroyl-Leysin + Onction Leysin, Oxyol
 Leysin, Rythmos Leysin, Séotral Leysin
 Sève Cérébralose Leysin, Stommol Leysin
 + Tubercuseïne Leysin.

Les signes + indiquent la description dans
 le présent Dictionnaire.

Les Laboratoires LEYSIN

1 bis, rue Molitor

PARIS (XVI^e), FRANCE.**LIMOL CHURCHILL**

(Hypophosphite de chaux : 0 gr. 20 par dose).

Préparation reconstituante par le phosphore directement assimilable.
 Préparation de chaux et de phosphore au minimum d'oxydation et, de ce
 fait, complètement assimilable. Reconstituant idéal.

Indications. — Recalcification, phosphaturie, tuberculose, asthénie,
 bronchites, rachitisme, dentition, allaitement.

Mode d'emploi. — *Adultes* :

Sirap. — 1 cuillerée à soupe dans un peu d'eau après chacun des deux
 principaux repas de la journée.

Comprimés. — 2 comprimés absorbés, mais non dissous, à chacun des
 deux principaux repas de la journée.

Ampoules. — 1 injection intra-musculaire chaque deux jours.

Enfants :

Sirap. — A partir de 7 ans par cuillerée à dessert. Au-dessous de cet
 âge par cuillerée à café.

Comprimés. — A partir de 7 ans : 1 comprimé dans les mêmes condi-
 tions que pour les adultes.

Ampoules. — Suivant indication du médecin traitant.

Exiger la signature du docteur Churchill.

Formes : sirap, comprimés, ampoules. — Prix 15 francs.

Laboratoire CHURCHILL12, rue Castiglione — PARIS (1^{er})

LIMONADE GODFRIN

Limonade purgative concentrée
au *Citrate basique de Magnésie.*

Avantages. — Seule limonade liquide au citrate de Magnésie, pouvant être conservée.

De saveur agréable, elle ne possède aucun arrière-goût médicamenteux et n'occasionne ni nausées ni coliques.

Formes. — Flacon pour *adultes* de 100 cc. ; flacon pour *enfants* de 50 cc.

Mode d'emploi. — Vu sa concentration, elle ne doit pas être prise pure, mais étendue de une à deux fois son volume d'eau. A dose réduite (1 cuillerée à café ou à soupe, suivant le cas, dans un demi verre d'eau) elle constitue un purgatif laxatif salin.

Prix au public : flacon pour adultes : 6 fr. ;
flacon pour enfants : 3 fr. 50.

Laboratoires P. GODFRIN

5, avenue Watteau — NOGENT-SUR-MARNE
(Seine)

LINADÉLINE**POUDRE DU BON DOCTEUR**

Composition. — Silicate de magnésie retamé spécial. Stéarates secs de magnésie et de zinc.

Propriétés. — Spéciale pour la toilette des bébés.
Evite rougeurs et démangeaisons.

Indications. — Feux du rasoir, Gerçures, Hémorrhagies, Transpiration, Prurits.

Recommandée aux obèses, aux malades couchés, aux marcheurs.

Mode d'emploi. — En applications locales.

Présentation. — En boîte poudreuse.

La boîte : 5 fr. 50.

Laboratoires J. VARIOT

151 bis, Grande-Rue — VILLEMOMBLE.
O. C. P. — C. N. P.

LIN-TARIN

Graine de lin officinale (mucilage naturel).

*préparée par les procédés de M. Tarin,
Pharmacien de 1^{re} classe, ancien chef de Laboratoire
du professeur Trousseau.*

Phytothérapie de l'intestin.

Traitement intégral de la constipation.

Préparation. — C'est grâce à une sévère sélection dans le choix des graines spécialement cultivées, ainsi qu'au mode scientifique de criblage et de préparation, qu'est due l'efficacité réelle et reconnue depuis de longues années du Lin-Tarin.

Après criblage et dépoussiérage par les procédés mécaniques les plus techniques et les plus modernes, la graine est soumise à un traitement physico-chimique ayant pour but d'augmenter ses vertus mucilagineuses, carminatives, digestives, et d'y incorporer un parfum la rendant agréable à absorber.

Indications. — Le Lin-Tarin doit être prescrit dans tous les cas de constipation opiniâtre, d'atonie intestinale ou digestive, d'insuffisance de sécrétion biliaire, de difficultés d'évacuation rénale. Ses propriétés diurétiques le font recommander dans les maladies de la vessie: son emploi n'engendre jamais de douleurs.

Le Lin-Tarin est spécialement indiqué chez les futures mères et nourrices, dont l'état ne permet pas l'absorption de purgatifs ou laxatifs drastiques.

Le Lin-Tarin doit être ordonné à titre de régime pour l'entretien des voies digestives et intestinales. C'est un lubrifiant de premier ordre, son usage constant prévient l'obésité.

Mode d'emploi. — Une cuillerée à bouche matin et soir, dans un demi-verre d'eau naturelle ou de Contrexéville, ou de lait chaud. Laisser macérer l'eau et la graine le plus longtemps possible. Absorber ensuite l'eau et la graine *sans la mâcher*.

Laboratoires de PHYTOTHÉRAPIE

6, rue Dombasle — PARIS (XV^e)

Tél. : Vaugirard 15-86

LIPIODOL LAFAY

Huile iodée à 40 p. 100
contenant 54 centigrammes d'iode par cc.

Emplois en thérapeutique.

Générale : Toutes les indications de l'iode et des iodures sans iodisme.

Locale : Sciatiques, Lumbagos, Algies diverses, etc...

Emplois en radiologie. — Lipiodo-diagnostic de Sicard et Forestier. Exploration du système nerveux, des voies respiratoires, de l'appareil génital de l'homme et de la femme, des abcès, des fistules, etc.

Présentation. — Flacons de 20 cc, 22 fr. ; boîtes d'ampoules, 12 amp, de 1 cc., 23 fr. ; 8 amp. de 2 cc., 23 fr. ; 6 amp. de 3 cc, 25 fr. ; 4 amp. de 5 cc., 25 fr. ; 1 amp. de 10 cc., 11 fr. Flacons de capsules, 20 centigr. d'iode par capsule, 50 capsules, 20 fr. ; 25 capsules, 11 fr. Etuis de comprimés chocolatés, 4 centigr. d'iode par comprimé, 50 comprimés, 12 fr.

André QUERBET et C^{ie}

69, rue de Provence — PARIS (IX^e).
Trudaine : 59-24.

**LIPOCÉRÉBRINE
CHEVRETIN**

Extrait étheré de substance cérébrale.

Ampoules de 2 cc, contenant 0,20 d'extrait.

Dragées dosées à 0,05 cgr. d'extrait.

Propriétés thérapeutiques. — Agit par ses phosphatides, lipoides et antitoxines. Contient 50 p. 100 de lécithines (soit 2 p. 100 de phosphore actif) et 25 p. 100 de cholestérine. Antitoxique, Sédatif, Anticonvulsivant, Tonique.

Indications. — *Etats dépressifs du système nerveux, Neurasthénie, Anémie cérébrale, Convalescences, Hystérie, Psychoses.*

Dose. — Une injection sous-cutanée de 2 cc, tous les jours pendant 12 jours ou 2 dragées avant chaque repas. Dans les cas graves, doubler les doses.

Laboratoires LEMATTE et BOINOT

52, rue La Bruyère — PARIS.

LIPODÉTERPÉNOL

Composition. — Le Lipodéterpénol est un composé d'huiles essentielles déterpénées, de camphre, de lipides et d'huiles purifiées. Il est utilisé sous deux formes : en *pommade* et en *injections* sous-cutanées.

Propriétés. — Le Lipodéterpénol injectable possède une action à la fois antigénique, antihémolytique, antitoxique, leucogénétique et auto-protecteur de l'organisme.

Indications. — *Toutes les infections graves chroniques* : larges phlegmons, septicémies, pleurésies purulentes, hématomes infectés, etc. spécialement chez les malades manquant de réaction (37°5 à 38° de température). On obtiendra des résultats encore plus nets, notamment dans le traitement des affections graves et de l'ostéomyélite, en associant le traitement par la *Themsaline* au Lipodéterpénol. Il n'y a guère de contre-indications que dans l'hypercholestérolémie.

Mode d'emploi. — Une *injection* sous-cutanée tous les deux jours dans la région du flanc ou de la cuisse. Frictions journalières de 10 minutes avec la *pommade*, alternativement sur la poitrine, le dos, l'abdomen, les reins et les membres.

Laboratoire ZYMA

4, rue Bellart — PARIS (XV^e).

LIPOÏDES ISCOVESCO

Extraits Galéniques purifiés (Imputrescibles) de tous les organes.

Les Lipoides H. I. par eux-mêmes, ainsi que par les vitamines lipo-solubles qu'ils contiennent, représentent dans certains cas la totalité et dans d'autres la partie la plus importante des substances actives des organes dont ils proviennent.

Formes :

- 1° Ampoules huileuses, stérilisées à 110° pour injections hypodermiques, indolores.
- 2° Pilules.

Posologie :

6 à 8 pilules par jour ou une injection hypodermique.

Adrénol Cortex

(Partie corticale des glandes surrénales).

Adrénol total

(Glande surrénale totale) sans adrénaline.

Androcrinol (Testicule).

Cérébrocrinol (Cerveau).

Gynocrinol (Contient la folliculine).

Gynoluléol (Corps jaune).

Hépatocrinol (Foie).

Mammol (Mamelle).

Néphrocrinol (Rein).

Splénocrinol (Rate).

Afatyl (Thyroïde iodée).

etc., etc... Lipoïdes de tous les autres organes.

LIPOÏDES ASSOCIÉS

Andro-Polycrinol

(Testicule, Thyroïde, Hypophyse, Surrénale).

Gyno-Polycrinol

(Gynocrinol, Thyroïde, Hypophyse, Surrénale).

Gyno-Hypophysol

(Hormone ovarienne, Hormone hypophysaire associées).

Le tube de 60 pilules : 18 francs.

La boîte de 12 ampoules : 22 francs.

Laboratoire ISCOVESCO

107, rue des Dames — PARIS (XVII^e).

Téléphone : Galvani 07-90.

Adresse télégraphique : Lipoïdes — PARIS, 54.

LIPOIODINE CIBA

Iode organique assimilable.

Diiodo-brassidate d'éthyle, 41, 1 p. 100 d'iode. D'une élimination plus lente que les iodures de potassium et de sodium, la lipoiodine remplace avantageusement ces deux médications à dose moindre, avec une tolérance meilleure et sans accidents d'iodisme.

Indications. — Celle de l'iode et des iodures : Artériosclérose, hypertension artérielle, Angine de poitrine. Affections des voies respiratoires, Rhumatisme chronique, Obésité, Goitre, Scrofule, Adénopathies, Syphilis, etc.

Doses. — *Adultes* : 1 à 6 comprimés par jour, une ampoule tous les 2 jours. — *Enfants* : 1/2 à 3 comprimés (aux repas principaux).

Le tube de 20 comprimés : 14 francs.

La boîte de 6 ampoules : 20 francs.

Laboratoires CIBA, O. ROLLAND
109-113 Bd de la Part-Dieu. — LYON

LIPOSEPTINE

Antitoxine polyvalente du professeur Lemoine.

Composition. — Extrait éthéré de levures de saccharomycès. Possède les propriétés curatives des vaccins les plus actifs.

Indications. — Toutes les maladies infectieuses, principalement celles qui sont dues au streptocoque : fièvres éruptives : scarlatine, rougeole; oreillons, érysipèle, fièvre puerpérale, fièvre typhoïde, paralysie infantile aiguë, ostéomyélites, etc., etc.

Mode d'emploi. — Faire l'injection d'une ampoule sous la peau, chaque jour : matin et soir dans les cas graves. L'injection ne provoque ni choc ni réaction locale.

Laboratoires de la LIPOSEPTINE
2, place des Vosges — PARIS.

LIPOSPLÉNINE DU D^r GROG

Opothérapie splénique spécifique (Soula.)

Références scientifiques :

Communications à l'Académie de médecine :
18 janvier 1927 ; 18 juillet 1928.

Communications à la Société de biologie :
22 décembre 1928, 16 février 1929, 21 décembre 1929.

Communication au XX^e Congrès de médecine de Montpellier, 18 octobre 1929.

Thèses : D^r E. Cauquil, *Rate et Rachitisme* (1928) ; D^r Fau, *Action des Extraits Lipidiques d'organes* (1928) ; D^r Radji, *Contribution au traitement des Anémies avec splénomégalie* (1929).

Composition. — 1^o Lipides insaponifiables contenus dans la pulpe splénique, dont le cholestérol, extraits par un procédé spécialement établi par le P^r L.-C. Soula ; 2^o l'Insaponifiable X partiellement soluble.

Indications. — 1^o *Médication spécifique* des :

a. Anémies (quelles qu'en soient la cause et la nature).

b. Amaigrissements graves et persistants

c. Grossesses et retours de couches pénibles et difficiles,

d. Retards de croissance, débilité infantile, tous états rachitiques, déminéralisations. Surmenage, Convalescence, Dépression nerveuse, Neurasthénie, Faiblesse et fatigue générale, tous états de déchéance organique.

2^o *Puissant modificateur du terrain* dans : Prétuberculose, Tuberculose pulmonaire, osseuse et viscérale.

Présentations. — 1° *Comprimés* dosés à 3 centigr. de principes actifs. Six à huit par jour, en deux fois, *au milieu* de chacun des deux principaux repas. Ne pas croquer les comprimés, les avaler avec une gorgée d'eau. Par séries de 80 (soit une boîte : 10 à 12 jours de traitement, 18 fr.) séparées par un repos de trois jours.

2° *Ampoules* de 2 cc. titrées à 4 centigr. de principes actifs. Une injection (*intramusculaire profonde* ; indolore) tous les deux jours. Repos de six jours après la huitième injection. Au moment de l'emploi réchauffer légèrement l'ampoule et l'agiter pour remettre les lipides en émulsion homogène dans le véhicule aqueux. Pour atténuer la réaction thermique que peut provoquer l'injection initiale d'une dose trop forte de lipides chez le tuberculeux fébricitant, tâter la susceptibilité de chaque sujet en commençant par une injection de 1 cc. En outre, laisser un intervalle de trois jours entre les premières injections. (La boîte de huit ampoules : 20 fr.).

3° *Sirop*, dosé à 4 cgr. de principes actifs, par cuillerée à café. *Spécialement réservé aux enfants*. Avant un an, 2 cuillerées à café par jour dans l'intervalle des repas ; après un an, 4 cuillerées à café par jour. (Prix : 15 fr.).

**Approvisionnement
médical et littérature :**

40, rue d'Enghien — PARIS (X^e),

Tél. : Provence 37-13.

Vente en gros : **J. OLIVE, Ph¹^{er}**

16, rue Saint-Gilles — PARIS (III^e)

LIQUEUR LAVILLE

Composition. — Quino-colocynthine et principes actifs de convallaria maialis, gentiane, scille, hermodactyle et fraxinus excelsior.

Propriétés thérapeutiques — Spécifique de l'accès de goutte; exerce une action sédative sur la douleur; augmente l'élimination de l'acide urique.

Forme. — Vin médicamenteux.

Dose et mode d'emploi. — Ces aigus graves: 1 cuillerée à café dans une tasse de thé 2 heures avant ou 4 heures après le repas. Recommencer quelques heures après s'il est nécessaire. En cas de douleurs modérées, 1 cuillerée à café le matin à jeun pendant 3 jours.

PILULES LAVILLE

A base de baies d'alkékenge et de silicate de soude, les pilules Laville sont prises dans les périodes intercalaires des accès, à la dose de 6 à 10 pilules par jour.

Laboratoires CLIN — PARIS

LIQUEUR TALOBRE

Spécifique des douleurs.

Composition. — A base de plantes fraîches de colchique stérilisées par l'alcool bouillant. La stérilisation empêche la formation des Oxydases et Anaéroxydases, supprime toute production d'huile grasse drastique, conserve dans leur intégrité tous les éléments sédatifs et permet l'emploi massif du colchique, seul efficace.

Indications. — Rhumatismes, Goutte, Névralgies sciatiques.

Propriétés thérapeutiques. — Supprime totalement et radicalement les phénomènes douloureux et débarrasse l'organisme de l'acide urique et des composés uratiques. Rend impossible la production nouvelle d'acide urique.

Dose et mode d'emploi. — Deux cuillerées à soupe par jour, en une fois, le matin à jeun, toujours à la même heure.

Sur prescription médicale seulement.

Le baume TALOBRE complète la liqueur TALOBRE.

Echantillons et littérature :

Laboratoires TALOBRE

SAINT-GIRONS (Ariège).

LISTOSE VICARIO

Huile de paraffine chimiquement pure.
Spécialement préparée pour l'absorption
par voie buccale.

(La première en date en France.)

MANQUAT, Académie de Médecine, 27 janvier 1914.
Paris Médical, 25 avril 1914).

VICARIO, Nouvel emploi pour usage interne. (*Journal
de Pharm. et de Chim.*, 16 février 1914).

Laxatif mécanique, doux, inoffensif, non assimilable,
non fermentescible.

La **LISTOSE** se présente sous deux formes :

LIQUIDE (légèrement aromatisée).

GELÉE (consistante et sucrée).

Mode d'emploi. — Liquide : Une cuillerée à soupe
matin et soir. — Gelée : Une cuillerée à café matin
et soir.

Indications. — Constipation, Entérites, Colites, etc.
Pendant la grossesse et après les opérations intesti-
nales.

Laboratoire VICARIO

17, boulevard Haussmann — PARIS (IX^e).

LOBULINE

Insuline " per os. "

Composition. — Extrait des îlots de Langer-
hans du pancréas associé à une levure
glycolytique pure.

Forme. — Comprimés dragéifiés pour admi-
nistration *par voie buccale*.

Indications. — Diabète.

Avantages. — Innocuité absolue. Simplicité
d'emploi. Action très persistante.

Mode d'emploi. — 2 à 6 comprimés par
jour, suivant la glycosurie.

Laboratoires ROBERT et CARRIÈRE

37, rue de Bourgogne — PARIS

LORAGA

Emulsion parfaitement stable et homogène d'huile de paraffine de haute densité et la plus pure, d'agar-agar et de phénolphtaléine (45 mgr. par cuillerée à café). Goût parfaitement accepté par tous malades et sans saveur artificielle.

Propriétés thérapeutiques :

Lubrifie l'intestin, pénètre le résidu alimentaire, le ramollit, et facilite son passage. Il active ainsi les mouvements de l'intestin et en rétablit les fonctions normales, sans l'irritation et la constipation secondaire qui résultent de l'emploi des purgatifs ordinaires. Il n'intervient nullement dans la digestion. Il n'occasionne ni nausées, ni coliques, il ne provoque aucun surmenage. Il ne contient ni alcool, ni sucre, ni saccharine, ni alcalis.

Le Loraga n'entraîne pas l'accoutumance. Il n'exige pas qu'on en augmente la dose, au contraire, bien souvent on peut en diminuer la quantité et la fréquence, grâce à son effet tonifiant sur l'intestin. Le Loraga n'est pas échauffant et ne fait pas engraisser.

Indications :

La *Constipation chronique*, l'*Auto-Intoxication* et toutes les affections nécessitant un lubrifiant intestinal d'action douce mais réellement efficace. Les personnes âgées, les femmes enceintes, les nourrices se trouvent enchantées de l'usage du Loraga, car il assure des selles faciles et régulières sans le moindre effort, sans effet débilisant.

Le Loraga est aussi particulièrement bienfaisant dans les cas d'hémorroïdes et d'évacuations douloureuses, à raison de son action amollissante et lubrifiante sur les résidus intestinaux.

Doses et mode d'emploi :

Dose pour adultes : Une demi à une cuillerée à soupe (deux à quatre cuillerées à café) le soir, au moment de se coucher ; si c'est nécessaire, répéter la dose le matin en se levant.

Dose pour enfants : Une demi à deux cuillerées à café suivant l'âge, soit pur, soit mélangé avec de l'eau ou du lait.

Composition :

Huile de Paraffine modifiée.....	32,00 p. 100.
Phénolphtaléine.....	1,36 —
Emulsion Agar-agar.....	66,64 —

Deux modèles :

210 cc. : 17 fr. 50. — 420 cc. : 30 fr.

Prière d'adresser toutes demandes de renseignements et d'échantillons aux

Laboratoires SUBSTANTIA S. A.

F. Guillemoteau, pharmacien,
13, rue Pagès — SURESNES.

LUAL

Forme. — Ampoules.

Composition. — Emétique double de bismuth et d'uranium en solution glucosée camphrée, directement injectable dans les veines ou dans les muscles.

Propriétés pharmacodynamiques. — Préparation à pouvoir tréponémicide élevé, la présence de l'uranium augmentant considérablement la puissance spécifique du bismuth.

Indications. — Syphilis à toutes ses périodes et sous toutes ses formes. Accidents syphilitiques rebelles aux mercuriaux et aux arsénicaux. Iodosyncrasie mercurielle ou arsénicale acquise. Syphilis nerveuses, Hérédosyphilis.

Mode d'emploi. — Une ampoule de 5 cc. tous les un, deux ou trois jours en se guidant d'après la courbe sérologique. Pour les enfants : LUAL infantile en ampoules de 1 cc. Injection indolore.

La boîte de 8 ampoules de 5 cc. adultes : 20 francs.
La boîte de 8 ampoules de 1 cc. enfants : 16 francs.

Laboratoires A. BAILLY et Cie
15, 17, rue de Rome — PARIS (VIII^e)

LUARSYL

Forme. — Ampoules.

Composition. — Phényl-diméthyl-glycyl-amino-pyrazolone-phényl-arsinate de sodium en solution glucosée camphrée directement injectable dans les muscles ou dans les veines.

Propriétés pharmacodynamiques. — Molécule arsenicale nouvelle de spécificité considérable dans laquelle un noyau pyrazolone à chaîne latérale aminée ajoute son action organique profonde neurophile et désintoxicante à celle d'un groupement phénylarsinique puissamment tréponémicide.

Indications. — Syphilis acquise (Traitement d'assaut, traitement de consolidation, traitement d'épreuve, traitement dissimulé), Syphilis héréditaire, Spirochètoses. Pian. Amibiases. Paludisme. Trypanosomiasis.

Mode d'emploi. — Pratiquer une injection de 5 cc. tous les 3 ou 4 jours et procéder par séries de 12 à 16 injections en se basant sur les indications cliniques et la courbe sérologique.

Pour les enfants, Luarsyl infantile en ampoules de 2 cc. Injection indolore.

La boîte de 8 ampoules de 5 cc. adultes : 25 francs.
La boîte de 8 ampoules de 1 cc. infantile : 20 francs.

Laboratoires A. BAILLY et Cie
15-17, rue de Rome — PARIS (VIII^e)

LUCODAL

Se présente sous forme de perles, contenant chacune rigoureusement dosés à l'état le plus actif : Bromoforme, Codéine, Aconit, Belladone, Drosera.

Propriétés thérapeutiques. — La perle de Lucodal permet d'administrer son contenu sans aucune intolérance gastrique.

Elle s'adresse à toutes les formes spasmodiques, quinteuses, sèches de la toux. Toux émétisantes des tuberculeux, Toux des hépatiques, des diabétiques, etc. Toux post-grippales.

Adultes : 3 à 4 perles par 24 heures.

Enfants (seulement au-dessus de 5 ans) : 1 à 3 perles par 24 heures.

Prix : 10 fr. 50 l'étui (sans impôt).

Echantillons :

Laboratoires CARESMEL

2, quai Paul-Bert — TOURS (Tél. : 19-42).

LUDIN

Traitement Arséno-Mercuriel dissimulé.

Formes :

Sirop. — Granules.

Composition :

1 cuillerée à soupe de sirop ou 3 granules contiennent 1 cgr. Hg. + 1 milligr. As.
Sans iodure, sans alcool.

Doses moyennes :*Sirop :*

Adultes : de 2 à 4 cuillerées à soupe par jour.

Enfants : par cuillerées à café.

Granules :

Adultes : 6 à 12 granules par jour.

Enfants : 2 à 3 granules par jour.

Nota. — Prendre ces doses de préférence pendant les repas.

Propriétés thérapeutiques :

Tolérance parfaite, sécurité absolue. Beaucoup plus actif que le bismuth sans en présenter les inconvénients (stomatites, etc.). Activité égale à celle des arséno-benzols sans en avoir la toxicité.

Indications thérapeutiques :

Enfants hérédos, Prophylaxie pendant la grossesse, Traitement d'épreuve, Syphilis larvée, Dysenterie amibienne relevant des Hématozoaires, Eczémas, Dermatoses, etc.

Peut être prescrit aux enfants en bas âge en diluant le sirop dans eau ou sirop simple.

Prix : Granules, 15 francs. Sirop, 16 fr. 80.

Laboratoires REY — DIJON.

LUSOFORME

Formol saponiné, liquide :

Lusoforme médical. — Antiseptique général de 1/4 à 1 p. 100.

Lusoforme brut. — Désinfectant et désodorisant de 2 à 5 p. 100.

Le Lusoforme est un savon légèrement alcalin contenant 20 p. 100 de formol et fabriqué à l'autoclave.

Indications. — Gynécologie, Obstétrique, Hyperhydroses, Pansements d'urgence.

Prix de vente au public :

Lusoforme médical, flacons de 100, 250 et 500 gr., à 3 fr. 50, 7 fr. et 12 fr.

Lusoforme brut, bidons de 2, 5 et 10 kilos, à 10 fr., 9 fr. 50 et 9 fr. 25 le kilo.

Laboratoires CARTERET

15, rue d'Argenteuil — PARIS

MAGNÉSIE BISMURÉE

(Contre l'acidité stomacale).

Indications de la magnésie bismurée. — La magnésie bismurée donne d'excellents résultats dans la plupart des troubles digestifs. Elle peut être considérée comme le médicament-type de la douleur et de l'hyperacidité stomacale.

Elle sera donc particulièrement recommandée dans les affections suivantes :

DYSPEPSIE, GASTRITE AIGUE ET CHRONIQUE, GASTRITE ETHYLIQUE, DOULEURS ET SPASMES GASTRIQUES, HYPERCHLORHYDRIE, HYPERSECRETION, ULCERES DE L'ESTOMAC.

Forme. — Poudre, comprimés, cachets.

Posologie. → Une demi-cuillerée à café de poudre dans un peu d'eau chaude ou 3 à 4 comprimés ou 1 cachet, à prendre au moment des malaises ou des douleurs, mais en général il est préférable de la prendre immédiatement après les repas.

Littérature, Echantillons :

SCOTT et fils, Pharmaciens
33, rue du Mont-Thabor → PARIS (1^{er}).

MAGNÉSIE LOURDE DE DUREL

Magnésie anglaise calcinée.

Cette Magnésie présente les avantages suivants : Elle ne possède aucun goût et se mêle facilement à tous les liquides.

Elle est éminemment active et ne provoque jamais de coliques.

Elle agit, suivant la dose, comme un simple laxatif ou comme un purgatif énergique.

Elle ne provoque pas l'accoutumance ni la paresse consécutive intestinale, de sorte qu'elle peut être employée indéfiniment.

Cette qualité la rend précieuse dans toutes les affections hépatiques où son emploi journalier permet l'élimination régulière de la bile.

Posologie. — Une cuillerée à café le soir.

Le flacon : 9 francs.

Laboratoire DUREL
7, boulevard Denain — PARIS.

MAGNÉSIUM HARDY

Ses deux formes : { **TABLETTE - BOUILLON**
SIROP

pratiques, économiques, répondent à tous les goûts.

LE SEUL CHLORURE DE MAGNÉSIUM VRAIMENT AGRÉABLE

Une TABLETTE-BOUILLON } contiennent
ou } 1 gr. 20 Mg Cl²
une cuillerée à soupe de SIROP } pur, sec.

Dose journalière recommandée par M. le Professeur Delbet.

SOUTIEN ET PROLONGATION DES CANCÉREUX INOPÉRABLES.

DÉFENSE DES CANCÉREUX OPÉRÉS.

ASTHÉNIE NERVEUSE.

RÉGULATEUR HÉPATIQUE.

DERMATOSES, PRURITS, VERRUES.

VIEILLESSE PRÉMATURÉE, PROSTATISME.

Laboratoires Paul HARDY

100, rue Montmartre — PARIS (2^e).

MAGNÉTONE-SÉLAMON

MAGNÉTONE Cholagogue léger.

Composition. — Sulfate de magnésie anhydre. Extrait biliaire. Peptone.

Présentation. — Comprimés glutinisés.

Dose et mode d'emploi. — 2 à 3 comprimés le matin à jeun. Boire aussitôt une tasse d'un liquide chaud (tisane, eau sucrée).

Agit comme cholagogue léger en provoquant le drainage de la vésicule.

Aide puissamment à l'action de l'Entéroxin avant lequel on doit le prendre à un quart d'heure de distance.

SELAMON

Chlorure d'ammonium pur en comprimés à 50 centigr., 3 à 6 comprimés par jour aux repas.

Modificateur de la réaction des urines.

Aide puissamment à l'action de l'Entéroxin dans les coli-bacilluries.

Prix : 15 francs chacun.

Pharmacie LECLERC

D^r P. Lemeland, succ.

10, rue Vignon — PARIS (IX^e).

MAGOL CHURCHILL

(Hypophosphite de manganèse : 0 gr. 20 par dose.)
 Médication reconstituante par le phosphore directement assimilable.

Préparation assimilable de *phosphore* et de *manganèse*.
 Métal-Ferment grand Catalyseur, Agent et Cause de toutes les oxydations qui régissent le Substratum vital.

Remplace avantageusement le Fer.

Indications. — Anémie, troubles de l'ovulation, croissance difficile, insuffisances hépatique et mitrale, diabète, chlorose.

Sirop. — 1 cuillerée à soupe dans un peu d'eau après chacun des deux principaux repas de la journée.

Comprimés. — 2 comprimés absorbés, mais non dissous, à chacun des deux principaux repas de la journée.

Ampoules. — 1 injection intra-musculaire chaque deux jours.

Sirop. — A partir de 7 ans, par cuillerée à dessert. Au dessous de cet âge par cuillerée à café.

Comprimés. — A partir de 7 ans : 1 comprimé dans les mêmes conditions que pour les adultes.

Ampoules. — Suivant indications du médecin traitant.

Formes : *sirop, comprimés, ampoules.* — Prix : 15 francs.

Laboratoire CHURCHILL

12, rue Castiglione — PARIS (1^{er}).

MALARSAN

Sel de quinine de l'acide acétyl-amino-oxyphényl-arsinique.

Propriétés thérapeutiques. — Traitement par voie **buccale** : du **Paludisme** (*Plasmodium vivax* et *Plasmodium malarie*) et des **Parasitoses intestinales** à protozoaires (diarrhées rebelles à amibes, spirilles ou lamblies).

Présentation. — Tube de 30 pilules vernies et indélébiles à 0 gr. 20 de sel actif.

Dosologie. — 3 pilules par jour, pendant 10 jours.

Activité remarquable, tolérance parfaite. Action sur l'état général.

Prix au public : 16 francs.

Laboratoires P. AUBRY

34, rue de la Bienfaisance — PARIS (VIII^e)

Tél. : Laborde 15-26.

Belgique : Agent général, Ch. SCHOEFFER

34, rue du Canada — BRUXELLES

“ MALTASE FANTA ”

Extrait sec de malt, préparé à froid dans le vide. Aliment-ferment, Te nutritif. Digestif. Nervin, Minéralisateur, Renfermant la des ferments et des substances solubles de l'orge germé. Ent soluble dans l'eau.

Composition :

Humidité.....	2 000	p. 100
Cendres.....	0 900	—
Matières albuminoïdes.....	3 325	—
Acidité ou acide phosphorique.....	0 500	—
Maltose.....	60 730	—
Saccharose.....	10 600	—
Dextrine.....	21 940	—

Mode d'emploi. — 3 à 6 cuillères à café ou plus suivant le cas.

Indications thérapeutiques. — Dyspepsies. Entérites muco-branetuses. Sevrage des nourrissons. Nourriture des enfants en sance. Augmentation de la sécrétion lactée chez les nourrices. limentation des malades et convalescents.

Prix du flacon : 10 fr. 50.

Littérature et échantillons gratuits à MM. les Docteurs pour leurs essais cliniques.

Dépôt général :

Brasserie FANTA

77, route d'Orléans, à Montrouge (PARIS).
Téléph. : Vaug. 16-39, Alésia 00-13.

MALT BARLEY

Bière de santé, non alcoolisée, tonique digestive, pasteurisée, phosphatée.

Dose et mode d'emploi. — Se consomme comme toute boisson ordinaire.

Indications. — Maladies de l'estomac de l'intestin, anémies, convalescence, maigre, rachitisme, suralimentation des nourrices.

Prix du flacon : 2 francs.

Littérature et échantillons gratuits à MM. les docteurs pour leurs essais cliniques.

Dépôt général :

Brasserie FANTA

77, route d'Orléans — MONTROUGE
Téléph. : Vaugirard 16-39.
Alésia : 00-13.

MALTEA MOSER CRISTALLISÉE

Extrait de Malt sec, absolument pur.
Aliment-ferment vitaminé, pour tous les âges.

Indications. — Alimentation rationnelle (suralimentation et adjuvant des régimes). Saveur agréable.
Régulateur des fonctions digestives (entérites, entérococolites infantiles et des adultes).
Galactagogue efficace.
Préparation rapide des bouillies maltosées pour alimentation infantile.
Reconstituant général anticonstipant.

Mode d'emploi. — Se prend pure ou mélangée à toute boisson.

Adultes : 2 à 4 cuillerées à soupe par jour.
Enfants : 3 à 6 cuillerées à café par jour.

Prix : 14 francs le flacon (usage 15 jours).

MOSER et C^{ie}

chemin de Montbrillant — LYON (Monplaisir).

MALT FRANÇAIS DEJARDIN**(Extrait de)**

Bière de santé extrêmement concentrée additionnée de glycérophosphates.

Indications. — Les nourrices défaillantes, les dyspeptiques, les anémiques et les chlorotiques.
Aliment des faibles, des délicats, des épuisés.
Remède des arthritiques, scrofuleux et lymphatiques.

Posologie. — *Pour les adultes* : Par, un verre à bordeaux un quart d'heure avant les repas et mélangé comme boisson, en mangeant, dans la proportion de 1 pour 3, à une eau naturelle très légèrement alcaline.

Pour les enfants : Le quart ou la moitié de ces doses.

Prix : 3 fr. 30 verre compris.

Etablissements DÉJARDIN10, rue Parent-de-Rosan — PARIS (XVI^e).

MALTOSAN

Soupe maltée en poudre.

Composition. — Maltose, 30 p. 100. Dextrines, 25 p. 100. Céréales, 40 p. 100. Sels minéraux, 2 p. 100. H²O, 3 p. 100. Diastases.

Indications. — Affections gastro-intestinales de la première et seconde enfance : diarrhée estivale, dyspepsies diverses, etc. Réussit dans les cas les plus rebelles. Rend aisé le sevrage et en évite les périls.

Doses. — 2 cuillerées à café par repas de 100 g. (lait et eau). Augmenter de 1 cuillerée nouvelle par 50 gr. de liquide supplémentaire.

Cuire rapidement sans cesser de remuer.

Retirer du feu avant le premier bouillon.

La boîte : 14 francs.

Établissements WANDER

1 bis, route de Joinville — CHAMPIGNY (Seine)

MALT PAILLETÉ PROGIL

Composition. — Extrait de malt cristallin garanti pur. Reconstituant diastasique vitaminé. Préparé par évaporation dans le vide des liqueurs extractives du malt. Renferme la totalité de la diastase, du malt du maltose des phosphates naturels, de la lécithine des peptones et des vitamines.

Propriétés. — Aliment très concentré de digestibilité parfaite.

Indications. — Convalescents Anémiés, Surmenés, Opérés, Dyspeptiques, Cardio-Rénaux, Hépatiques.

Mode d'emploi. — *Adultes* : 3 à 6 cuillerées à soupe par jour, soit tel quel, soit dans de l'eau ou dans une infusion.

Enfants : 2 à 3 cuillerées à soupe par jour, à faire prendre de la même façon.

Prix : 16 francs la boîte de 300 grammes environ.

Laboratoires PROGIL

6, boulevard de Strasbourg — PARIS (X^e)

MALT WAGENIT ou GLIOMA

GLIOMA PUR
(Extrait de malt seigle)

Composition. — Extrait de malt seigle 0,50 g. 10
 et distillé de Carbone (maltose et
 dextrine) 0,50 g. 100. A noter que
 l'analyse en donne 0,10 g. 100. A noter que
 l'analyse en donne 0,10 g. 100.

Forme. — Pâilles.

Indications. — Aliment végétal
 et digestif. A noter que l'analyse en
 donne 0,10 g. 100. A noter que
 l'analyse en donne 0,10 g. 100.

Le grand sac. — 10 g. 100. A noter que
 l'analyse en donne 0,10 g. 100.

GLIOMA

(Extrait de foin de seigle)

Composition. — 1 cuillère à soupe
 0 gr. 12 de protochlorure de fer.

Indications. — Aliment végétal
 et digestif. A noter que l'analyse en
 donne 0,10 g. 100. A noter que
 l'analyse en donne 0,10 g. 100.

Le grand sac. — 10 g. 100.

GAYA-GLIOMA

(Extrait de carottes de foin)

Composition. — 1 cuillère à soupe
 0 gr. 25 de lactate de fer.

Indications. — Aliment végétal
 et digestif. A noter que l'analyse en
 donne 0,10 g. 100. A noter que
 l'analyse en donne 0,10 g. 100.

MALT WANDER ou GLOMA**GLOMA PUR***(Extrait de malt sec).*

Composition. — Matières azotées 5,87 p. 100 ; Hydrates de Carbone (maltose et dextrine), 89,17 p. 100 ; Substances minérales 1,56 p. 100 ; Eau, 3,40 p. 100 ; Acide phosphorique en pour cent des substances minérales, 9 p. 100.

Forme. — Paillettes.

Indications. — Aliment végétal nutritif et digestif. Asthénie générale, Convalescence, Dyspepsie, Entérocólite chronique par insuffisance amylolique. Scorbute et maladies par avitaminose. Permet la préparation des bouillies maltées.

Le grand flacon : 15 fr. Le flacon : 10 fr.

IODO-GLOMA*(Gloma à l'iodure de fer).*

Composition. — 1 cuillerée à soupe = 0 gr. 12 de proto-iodure de fer.

Indications. — Répond aux indications du fer et de l'iodure. Chez les lymphatiques, les chloro-anémiques, les adénoïdiens dans le traitement interne des dermatoses remplace avec avantage et agréablement l'huile de foie de morue. L'extrait de malt évite les inconvénients de la médication ferrugineuse et de l'iodisme.

Le flacon : 10 francs.

GAYA-GLOMA*(Gloma au carbonate de gaïacol).*

Composition. — 1 cuillerée à soupe = 0 gr. 35 de Carbonate de gaïacol.

Indications. — Médication de bronchites et pneumopathies diverses, en particulier de la tuberculose. Répond aux nombreuses

indications de la créosote, sans en avoir ni sur les voies digestives, ni sur la circulation pulmonaire, les inconvénients redoutés.

Le grand flacon : 15 francs.

GLYCERO-GLOMA

(*Gloma aux glycérophosphates*).

Composition. — 1 cuillerée = 0 gr. 40 de Glycérophosphates combinés de chaux, de soude, de fer, de magnésie.

Indications. — Convalescence des maladies aiguës (grippe, bronchites, typhoïdes, etc.). Surmenage, déminéralisation, anémie, tuberculose. L'extrait de malt facilite la digestion et favorise l'assimilation des médicaments qui lui sont, ici, associés.

Le flacon : 10 francs.

CALCIO-GLOMA

(*Gloma au Phosphate de chaux*).

Composition. — 1 cuillerée à soupe = 1 gr. 15 de chlorhydrophosphate de chaux.

Indications. — Contribue par son phosphore à la nutrition du système nerveux, par sa chaux à celle des tissus osseux (rachitisme, scrofule, etc.). Permet la cure de récalcification dans la tuberculose. Utile aux femmes enceintes et à celles qui allaitent.

Doses. — *Enfants* : 1-3 cuill. à café 3-4 fois par jour. *Adultes* : 1-3 cuill. à soupe 3-4 fois par jour.

au début des repas pur ou dissous dans de l'eau ou du lait.

Le flacon : 10 francs.

Établissements WANDER

151 bis, route de Joinville

CHAMPIGNY (Seine)

MAMELINE « MEURICE »

Extrait de tissus frais de glandes mammaires de vache.

Indications. — Insuffisance de sécrétion lactée. Régularisation et modération de la menstruation, métrorragies.

Doses. — La dose quotidienne moyenne est de 2 à 4 comprimés à prendre de préférence 1/2 heure avant les repas.

UNION CHIMIQUE BELGE, S. A.

Division :

Produits Pharmaceutiques « Meurice »
68, rue Berkendael, BRUXELLES.

Agent de vente exclusif :

Pharmacie Centrale de Belgique, S. A.
12, rue du Téléphone, BRUXELLES
et dépôts de province.

MANCOBÈNE

Composition :

Sels minéraux de base, mordants endocriniens associés au Manganèse et au Cobalt, catalyseurs toniques.

Forme :

Granulé aromatisé soluble.

Indications :

Toutes déminéralisations : Tuberculose, adénopathie, rachitisme, anémie, convalescences, grossesse, affections nerveuses.

Posologie :

Nourrissons : 1 cuillerée à café par jour en trois fois
Enfants : 2 — — — aux repas
Adultes : 3 — — —

Laboratoire du MANCOBÈNE

GLENARDEAU, Pharmacien,
35, rue Coquillière — PARIS.
Téléphone : Richelieu 96-87.

MANGAÏNE

Polyoxyde de Manganèse
chimiquement pur.

Forme et Dose :

Tablettes 0,10 de Polyoxyde de Manganèse.

Propriétés thérapeutiques :

Elles constituent la préparation la plus rationnelle pour l'assimilation rapide et efficace des sels de manganèse.

Indications thérapeutiques :

Dyspepsies gastro-intestinales, Anémies.

Dose :

4 à 6 tablettes par jour.

Prix : 12 francs.

Pharmacie SCHMIT

71, rue Sainte-Anne — PARIS.

MANGANO PHOSPHAL

Julien

(GOUTTES)

Sans aucun toxique.

Composition :

XX gouttes contiennent :

Acide phosphorique offic. pur .	0 gr. 50
Magnésium et polyglycéroph	0 gr. 45
Sels de manganèse	0 gr. 10

En solution sans alcool et sans sucre.

Propriétés et indications :

Puissant reconstituant. Sans aucun toxique, convenant à tous.

Médication mangano-phosphorée intensive.

Enfants. — Manque d'appétit, Retards de la dentition et de la marche, Rachitisme, Insuffisance du poids et de la taille, Troubles de la nutrition.

Adultes. — Anémie, Faiblesse, Neurasthénie, Surmenage intellectuel et physique, Convalescences, Carie dentaire, Phosphaturie, Grossesse, Allaitement.

Vieillards. — Dépression, Faiblesse, Troubles nerveux, Fatigue avec hypertension.

Posologie :

Enfants : II gouttes par jour, par année d'âge dans un peu d'eau sucrée.

Adultes : XX gouttes à chacun des repas de midi et du soir dans 1/3 de verre de liquide.

Aucune contre-indication.

Prix : 15 francs. — *Flacon gratuit sur demande.*

Louis JULIEN

Docteur en Pharmacie de la Faculté de Paris
105, rue de Rennes (angle de la rue d'Assas)
PARIS (VI^e)

MANGARSENIC

Composé organique d'Arsenic et de Manganèse,
Activité intense, Toxicité nulle.

Propriétés thérapeutiques. — Possède les propriétés classiques de l'ion As, complétées et exaltées par le catalyseur de choix qu'est l'ion Mn. Agit comme un catalyseur intense des réactions d'oxydation.

Indications. — Tous les états de dénutrition, Tuberculose à tous les degrés, Anorexies, Amaigrissements, Athrepsies, Hypotrophies, Diabète.

Posologie. — Deux comprimés midi et soir au début des repas (4 par jour).

Enfants : 1 comprimé midi et soir.

Échantillons :

Docteur LAVOUÉ — RENNES.

MARINOL

Reconstituant marin physiologique.
Inaltérable. De goût agréable.

Composition. — Eau de mer captée au large. Iodalgol (iode organique). Phosphates calciques en solution organique. Algues marines iodifères. Méthylarsinate disodique.

Particularités. — Seul succédané naturel de l'huile de foie de morue. Permet seul l'administration de l'iode organique marin dans son véhicule normal, l'eau de mer. Tolérance absolue.

Indications. — Lymphatisme. Anorexie. Tuberculose. Anémie. Convalescences.

Posologie. — *Adultes :* 2 à 3 cuillerées à soupe.
Enfants : 2 à 3 cuillerées à dessert. — *Nourrissons :* 1 à 3 cuillerées à café.

Avant ou après les repas. Pur ou dilué.
Littérature et échantillons

Laboratoires LA BIOMARINE
DIEPPE (Seine-Inférieure).

MARRUBENE

Principes actifs végétaux du Marrube et de l'Aunée en association synergique avec la Terpine et le Benzoate de soude.

Propriétés. — Possède la triple action : *Fluidifiante, Expectorante, Aseptisante*, sur les produits d'expectoration. Facilite l'expectoration, calme la toux.

Indications. — Rhumes, Bronchites, Catarrhe des bronches, suites de Grippe, Dilatation des bronches, Tuberculose.

Mode d'emploi. — Prendre chaque jour en moyenne 4 cachets ou 6 dragées.

Laboratoires de la LIPOSEPTINE

2, place des Vosges — PARIS.

MARRUBIASE

Extrait de plantes « incisives » et surtout de Marrube blanc.

Formes. — Dragées et sirop.

Propriétés. — Diarrhée rapidement jugulée sans constipation. Suppression presque immédiate du sang et des glaires. Retour à bref délai de la selle moulée quotidienne. Aucune toxicité. Pas de contre-indication.

Indications et Posologie. — *Diarrhée infantile* (nourrissons) : 1 cuillerée à café toutes les 2 heures (pure ou dans un peu d'eau sucrée).

Inloxications, Dysenteries (selles nombreuses) : 2 cuillerées à soupe ou 4 dragées toutes les 2 heures. Réduire dès résultat obtenu.

Entérite chronique : Progressivement 2 à 5 cuillerées ou 4 à 10 dragées par jour avant les repas et au coucher.

Prix : 14 francs.

COMTE, Pharmacien,
60-62, rue Saint-Guilhem — MONTPELLIER

MATÉ DOUGLAS

au Maté du Paraguay

Indications. — Nutritif, fortifiant, stimulant. Développe les facultés intellectuelles. Tonifie le système nerveux. Détermine une sensation de bien-être et de vigueur sans amener de dépression, ni d'inconvénient quelconque après son emploi.

Composition. — Vin : Muscat de Samos et Maté. Prix : 20 fr.

Elixir : Crème de Cacao et Maté. Prix : 18 fr.
Granulé : Maté glycérophosphaté composé. Prix : 12 fr.

Littérature et échantillons au Dépôt Général :

**PHARMACIE ANGLAISE
DES CHAMPS-ELYSÉES**

62, avenue des Champs-Élysées, Paris (VIII^e)
Téléph. Elysées : 22-52.

MEDICOFERMENT

Ferment de Raisin.

Culture pure et active de levure de raisin sélectionnée, acclimatée à hautes températures et physiologiquement préparée pour l'usage thérapeutique.

Vitamines B.

Indications. — Maladies de la Peau et du Sang, Estomac, Intestin, Arthritisme, Goutte, Diabète, etc.

Dose. — Une ou deux cuillerées à soupe avant les repas.

Le flacon contenant 1 litre : 21 fr. 50.

Littérature et Echantillon gratuit sur demande.

Laboratoires G. CESAR et B. BOSS

10, rue de la Viotte — BESANÇON (Doubs)

MÉNATOL

Forme. — Dragées.

Composition. — Poudre d'ovaires, Marron d'Inde, Genêt, Rhamnus, Viburnum, Capsicum, Hydrastis, Hamamélis.

Propriétés pharmacodynamiques. — Vaso-constricteur utérin. Sédatif et hémotatique, Tonique et décongestif du réseau veineux.

Indications. — Troubles de la ménopause. — Règles douloureuses. — Régulateur des fonctions utéro-ovariennes.

Mode d'emploi. — Deux à six dragées par jour, au début des repas.

L'étui : 15 fr. (en France).

Laboratoires A. BAILLY et C^{ie}
15 et 17, rue de Rome — PARIS (VIII^e).

MÉNOSEDINE

Extraits végétaux associés à calmants minéraux et substance protéidique tirée de l'ovaire. Sans toxicité.

Indications. — 1° Sédatif utérin. Calme les phénomènes douloureux et malaises qui accompagnent et précèdent les règles.

2° Aménorrhée, flux menstruel trop peu abondant, règles espacées.

Deux formes : Comprimés. Liquide.

Comprimés. — 3 comprimés dès le début des malaises occasionnés par la menstruation avec une infusion chaude ou dans un peu de confiture. — 3 comprimés une demi-heure après, si besoin est.

Liquide. — Une cuillerée à bouche, une deuxième une demi-heure après, si la première n'a pas suffi (de préférence dans une infusion chaude).

LABORATOIRES DEMASLÉS

à VIENNE (Isère).

MENOVARINE

Principes extractifs végétaux sélectionnés, renforcés par un catalyseur : le Manganèse.

Deux indications :

Maladies veineuses ; troubles congestifs de la fonction ovarienne.

Posologie.

Deux dragées à chaque principal repas.
Prix au public : 14 fr. 85 pour dix jours de traitement.

Laboratoires MONDOLAN

41, rue Étienne-Marcel — PARIS (1^{er})

MENSUOSÉDYL

Sédatif inoffensif des douleurs menstruelles et des troubles dysménorrhéiques.

Forme. — *Cachets* (Association à conservation assurée par procédé spécial).

Boîte de 12 cachets : 12 francs.

Boîte de 6 cachets : 6 fr. 50.

Composition. — Pyramidon, Théobromine, Extraits de Valériane et d'Anémone stab., Guarana.

Action. — Le *pyramidon* est un analgésique très efficace dans le cas considéré.

La *théobromine* pallie à l'inconvénient qui pourrait présenter le *pyramidon* vis-à-vis de certains reins. Son action diurétique est des plus heureuses pour combattre la congestion du rein pendant cette période.

L'action antispasmodique de l'*extraît de valériane* amorce l'action sédatrice de l'*extraît d'anémone* sur les tranches utérines.

Le *guarana*, tonique du cœur, évite l'effet dépressif du *pyramidon*.

Indications. — Malaises menstruels, Douleurs suite de couches, Douleurs utéro-ovariennes d'origine congestive ou nerveuse, Troubles nerveux de la vie génitale. Adjuvant à tout traitement de la dysménorrhée, Convient à tout âge.

Posologie. — 1 à 2 cachets dès l'apparition des douleurs.

Contre-indications. — Aucunes (les rares phénomènes d'idiosyncrasie du *pyramidon* ne se produisent pas en présence de théobromine et de valériane).

^rPaul AUGIER, Pharmacien

Ex-interne des hôpitaux de Paris.

2 et 4, rue des Lombards — PARIS (IV^e)

MÉSOFORME**BACTÉRICIDE PUISSANT**

Désodorisant — Antiseptique — Désinfectant.
Non caustique, non irritant, non toxique.
(Ne tache pas le linge.)

Composition. — Solution saponifiée de thymol et de paraldéhyde, avec adjonction de sels alcalins supprimant toute causticité.

Indications. — *Gynécologie* : Hygiène de la femme. Leucorrhée, Métrite, Salpingite, *Accouchements*. — *Laryngologie* : Angines, Amygdalites, Absès. — *Stomatologie* : Gingivites, Carie.

Mode d'emploi. — *Action prophylactique* : 1 cuillerée à dessert pour 2 litres d'eau bouillie, chaude. — *Accouchements* et *Gynécologie* : 1 ou 2 cuillerées à dessert pour 2 litres d'eau bouillie chaude. — *Laryngologie* : 2 cuillerées à dessert pour 1 litre d'eau bouillie chaude. — *Stomatologie* : XXX gouttes dans 1 verre d'eau.
Littérature et échantillon gratuit à MM. les Docteurs pour leurs essais cliniques.

Prix : 12 francs.

Laboratoires DORANTOWICZ

17 bis, avenue Parmentier — PARIS

MÉSOTHORIUM BUISSON

Solution de bromure de mésothorium pour injections intramusculaires, intraveineuses ou intratumorales.

1° Solution faible (concentration A) : dosée à 1/4 de micr. par cc. injecter de 1 à 3 cc. par jour, pendant une ou deux semaines. Observer des intervalles de repos d'environ une semaine entre chaque série.

Indications. — Artério-sclérose, états asthéniques et anémiques, pré-tuberculose.

2° Solution moyenne (concentration B) : dosée à un micr. par cc.

Indications. — Rhumatisme chronique, rhumatisme blennorragique, anémie. Séries de 12 piqûres, au rythme d'une piqûre tous les jours ou tous les deux jours, intervalles de repos d'une semaine entre deux séries. Dans l'adénite tuberculeuse une à deux injections intratumorales par semaine.

3° Solution forte (concentration C) : dosée à 2 micr. par cc.

Indications. — Rhumatisme chronique, rebelle et déformant, rhumatisme infectieux, sciatique, névrites, leucémie, cancers inopérables, tumeurs de la prostate et de la vessie. Séries de 12 piqûres, au rythme d'une piqûre tous les jours ou tous les deux jours, intervalles de repos d'une semaine entre deux séries.

4° Solution forte spéciale (concentration D) : 2 micr. par cc. en ampoules de 5 cc.

Indications. — Tumeurs malignes, cancers de la vessie. — Plus spécialement réservée aux instillations vésicales.

	Prix vente au public	Prix médica
Concentration A. Boîte de 6 amp. 1 cc.	16,50	11,15
— B. Boîte de 3 amp. 1 cc.	22	14,85
— C. Boîte de 6 amp. 1 cc.	55	37,15
— D. Boîte de 2 amp. 5 cc.	82,50	55,70

LABORATOIRE D'HYPODERMIE DE PARIS
Établissements Albert Buisson
F. Jalot et C^{ie}, 157, rue de Sèvres — PARIS (XV^e)
R. C. Seine 222.705.

MÉTACUPROL

Puissant antiseptique gynécologique et dermatologique. Ni caustique, ni irritant. Peut s'employer sans eau bouillie.

Propriétés. — Efficacité certaine dans toutes Streptococcies et Staphylococcies.

Indications. — *Gynécologie* : Leucorrhées, Métrites, Démangeaisons, Hygiène intime.

Dermatologie : Furunculose, Impétigo, Eczémas, Brûlures, Affections suintantes.

Forme. — Comprimés effervescents de 1 gramme.

Dosologie. — *Gynécologie* : 1 à 2 comprimés par litre d'eau. Position couchée.

Dermatologie : 1 comprimé par litre d'eau.

Prix de vente au public : 10 francs.

Laboratoire du MÉTACUPROL

5, rue François-Ponsard — PARIS (XVI^e).

Téléph. : Auteuil 35-25.

MÉTALASE

Reconstituant métallique

Polyvalent remarquablement actif.

Forme. — Pilules dragéifiées.

Indications. — *Déchéances organiques, anémie, atonie nerveuse, surmenage, faiblesse, tuberculose, états précancéreux et post-opératoires.*

Action physiologique. — *Névrosthénique* par le Phosphore de zinc, *Régénératrice* de la nutrition générale par l'arrhénal et par le fer (oxalate), *accélératrice* de l'activité et du métabolisme cellulaire par ses petites doses de sels actifs de métaux catalyseurs (Mg, Ca, Mn, Na, Bi, Cu, Zn, etc.).

Dosologie. — Avaler 2 à 4 dragées par jour au milieu des repas.

Laboratoires DUQUÉ

252, rue du Faubourg-Saint-Martin — PARIS (X^e).

MÉTA-TITANE

Pomme introduisant le titane en thérapeutique.

Indications. — *Prurits, Erythèmes* : Eczémas, Intertrigo, Brûlures du 1^{er} degré, Coups de soleil, Engelures, Piqûres d'insectes, Erythèmes des nourrissons, Croûtes de lait, Gerçures des seins, etc.

Propriétés et Avantages. — Donne des résultats encore jamais atteints jusqu'ici par aucun autre topique (Cf. Thèse Delahaye, Prof. Nicolas, Tourneux, Juster etc.).

Aucune toxicité. — Antiseptique, Epidermisant, Antiprurigineux à action durable. *Absolument aucun similaire.*

Remarque. — Les sels de titane utilisés ne se trouvent pas dans le commerce. D'ailleurs, ils sont obtenus par un procédé tout particulier qui n'est pas encore publié. Ils sont *rigoureusement purs.*

Présentation :

Pot : 20 fr. — tube : 15 fr. — tube d'essai : 6 fr.

Laboratoires METADIER
TOURS

MÉTA-VACCIN

Vaccin en pommade aux antiviruses de Besredka.

Indications. — Toutes les suppurations : Plaies, Furoncles, Anthrax, Impétigo, Abscès, Panaris, Pyodermites, Sycosis, Ulcères, Ecorchures, Brûlures, Orgelets, Blépharites, tous pansements après accouchement.

Avantages. — 1° Activité due à l'origine des souches, directement extraites de malades et jamais repiquées ; 2° Polyvalence extrême ; 3° Essai avant mise en vente, d'où garantie d'activité ; 4° Absorption parfaite ; 5° Commodité ; 6° Aucune réaction ; 7° Innocuité absolue.

Emploi :

1. *Immunisation locale* : Bien faire pénétrer par un léger massage, si possible ; sinon, mettre sur gaze, et faire pansement habituel. Renouveler deux ou trois par jour.
2. *Immunisation générale* : Dans les cas de furunculose générale ou de phlegmons avec lymphangite, il est recommandé de faire faire des frictions aux plis des aines et aux aisselles, et même d'introduire du Méta-Vaccin dans le rectum.

Présentation. — En tubes grand modèle : 18 fr., et en tubes d'essai : 7 fr.

Laboratoires MÉTADIER
TOURS

MÉTRITOLS

Comprimés Gynécologiques effervescents, antiseptiques alcalins, astringents.

Composition. — Acide picrique, oxyquinoléine, oxycyanure de Hg, thymol, bicarbonate, amidon, formaldéhyde. Parfum agréable des essences de labiées alpestres associées à l'essence de cèdre.

Propriétés thérapeutiques. — Antiseptiques, alcalins, astringents, les Métritols donnent des résultats certains dans les leucorrhées de toute nature et les vaginites.

Mode d'emploi. — Injections vaginales. Un comprimé dans un litre d'eau bouillante chaude 40 à 45°. Position couchée, bock très bas.

Laboratoire LEES

Directeur : **D^r P. ROLLAND**
18, rue Pierre-Curie — PARIS (V^e)

MIALBAINE

Solution d'ouabaïne Mialhe à 1/1000,
XXV à C gouttes par 24 heures.

Laboratoire du Docteur MIALHE

8, rue Favart — PARIS.

MICELLIODE

**IODE COLLOÏDAL MICELLAIRE
ÉLECTRO-POSITIF**

**L'iodo-colloïdothérapie micellaire
et
l'opothérapie hépatique associées**

assurées par

LE MICELLIODE

ou
L'IODE EN MICELLES

présenté sous forme de
pseudo-solution aqueuse synthétique parfaitement stable
à grains ultramicroscopiques animés de mouvements
browniens, réalisée par « adsorption » sans combinaison
iodée.

Préparation biologique française

Remarquable par sa très faible teneur en Iode (0 gr. 0013
d'iode pur par cc.).

ÉNERGÉTIQUE et CATALYSATRICE

Hyperactive par la voie buccale comme par la voie
intravasculaire à doses infinitésimales d'Iode libre

grâce à
L'IMMUNITÉ GRANULAIRE DE LA MICELLE
ou puissante résistance du granule aux réactifs chimiques
tels que l'acide chlorhydrique, l'acide acétique, l'alcool pur,
l'ammoniaque, etc...

CONSTITUTION du MICELLIODE

condensation superficielle d'iode métalloïdique soluble
chimiquement pur sur les granules insolubles d'un
véhicule colloïdal micellaire défini extrait du foie frais
d'animaux sélectionnés, spécialement alimentés avant
l'abatage en vue d'un optimum d'état physiologique.

FORMULE :

Extrait hépatique déprotéiné en pseudo- solution aqueuse.....	1000 cc.
Iode métalloïdique libre en suspension colloïdale	1 gr. 50

CARACTÉRISTIQUES DU MICELLIODE

A. — ARRIVE INTÉGRALEMENT DANS LES TISSUS ET LES HUMEURS

même par la voie gastro-intestinale
(conséquence de l'immunité granulaire de la micelle)

B. — N'IMPOSE AUCUN TRAVAIL A L'ORGANISME
pour décomposer les produits absorbés et en
extraire l'iode avant de l'utiliser pour les synthèses
biologiques.

C. — PRESENTE DEUX ELEMENTS THERAPEU-
TIQUES ESSENTIELS

I. — IODE PUR A L'ETAT NAISSANT

(action prépondérante).

II. — EXTRAIT HEPATIQUE DEPROTEINE

(action secondaire).

D. — DONNE DES RESULTATS CLINIQUES SUR-
PRENANTS

tout comme les métaux colloïdaux avec lesquels
la disproportion entre les effets et les doses est la règle.

Toutes les indications de l'iode,

Assimilation complète, tolérance absolue à tous les âges

JAMAIS D'IODISME

Jamais de crise hémoclasique

aucune contre-indication

FORMES PHARMACEUTIQUES

Gouttes - Ampoules

FORME GOUTTES

pour la voie buccale

MODE D'EMPLOI

Les gouttes se prennent dans de l'eau au cours ou en
dehors des repas ; pour les Nourrissons dans du lait.

DOSES

à fractionner en 2 fois dans la journée.

Adultes : 6 gouttes par jour. — Enfants : XXX à
LXX gouttes par jour. — Nourrissons : X à XXX
gouttes par jour, tous les jours pendant 2 mois de
suite, 2 fois l'an : printemps et automne.

FORME AMPOULES

pour médication iodée intensive par injections
intraveineuses et intramusculaires.

ADULTES : 1 AMP. DE 2 cc. TOUS LES 2 JOURS

Enfants (1 cc.) et Nourrissons (1/2 cc.) tous les 2 j.

jusqu'à concurrence de dix injections consécutives.

États graves adultes : 2 à 4 amp. par jour en 2 fois.

suivant l'avis du médecin.

PRIX DE VENTE OBLIGATOIRE

Gouttes : Grand flacon, 30 fr. — Petit flacon, 20 fr.

Ampoules : Boîte (10 amp.), 20 fr.

1/2 boîte (5 amp.), 12 fr. 50.

LABORATOIRE DU MICELLIODE

Produits médicaux spécialisés,

A. Rolland, Pharmacien de 1^{re} classe,

88, rue de la Villette — PARIS (XIX^e).

Tél. : Botzaris 34-32.

Le **MICELLIODE** se conserve plusieurs années.

MICTASOL

DÉCONGESTIF PELVIEN

Composition.

Comprimés : Bromure de Camphre 0,02, Formine 0,05, Noix de Malva purpurea 0,25.

Suppositoires : Stovaïne 0,01, Ext. de Jusquiame 0,05, Ichtyol 0,25, Malva purpurea 0,50.

Propriétés thérapeutiques.

Décongestif pelvien, antiseptique urinaire, sédatif génital. Tolérance parfaite. Innocuité absolue. Sans contre-indication.

Indications thérapeutiques.

Prostatisme vasculaire. Rétention. Incontinence, Cystites, Séquelles de blennorragie. Néphrites. Pyélonéphrites. Métrites, Salpingites. Vaginites. Hémorroïdes.

Mode d'emploi.

Comprimés : 6 à 10 comprimés par jour, matin, midi, soir, avec un peu d'eau.

Suppositoires : 1 ou 2 par jour.

Prix sous les deux formes : 12 fr.

Laboratoires du MICTASOL

COUDERC, Pharmacien de 1^{re} classe,
28 et 30, rue du Four — PARIS (VI^e)

Téléphone : Littré 17-42.

MICTOSEPTOL

(Antiseptique urinaire liquide).

Composition. — Synthèse nouvelle diurétique, antiseptique et balsamique de benzoate d'Hexaméthylène-tétramine et d'*Arbutine* dans un excipient légèrement stomachique.

Indications. — Toutes les affections et infections urinaires : Lithiases, Pyélonéphrites, Cystites, Prostatites, Urétrites, Blennorragie à toutes ses périodes ; maladies infectieuses : Grippe, Rougeole, Scarlatine.

Mode d'emploi. — Une cuillerée à café dans un peu d'eau ou de tisane avant ou entre les repas.

Doses. — *Adultes* : 3 à 5 cuillerées à café par jour ; *Enfants* : par demi-cuillerée à café.

Dépôt général : Office commercial pharmaceutique, 71, rue du Temple, PARIS (III^e) — et ses succursales.

Prix : 15 francs.

Laboratoires B. C. L.

29, faubourg de Bourgogne — ORLÉANS

MINERGIL

Médication minérale sous forme organique assimilable.

Propriétés. — Apporte tous les éléments minéraux indispensables à la constitution des tissus comme au bon fonctionnement de l'organisme. Donne toutes les vitamines qui, directement ou indirectement, sont ou peuvent être intéressées à l'utilisation des matières minérales.

Indications. — Tous les cas de menace de déminéralisation de l'organisme (grossesse, lactation, tuberculose, diabète). Croissance, convalescence, anémie. Rachitisme, dépression nerveuse, etc.

Conditions d'emploi. — Avant chaque repas, matin, midi et soir : *Enfants* : 1 comprimé. *Adultes* : 2 comprimés. Ces doses pourront être augmentées suivant avis du médecin. Elles seront doublées et triplées dans les cas de rachitisme.

Prix de la boîte : 16 fr. 50.

Laboratoires PROGIL

6, boulevard de Strasbourg — PARIS (X^e)

MIROXYL

Propriétés thérapeutiques. — Calmant de la Toux. Puissant modificateur des affections des Voies respiratoires, Phagocytogène.

Principe actif. — Action synergique du Méthylarsinate de Codéine et du Gaïacol inodore.

1 cuillerée à bouche contient :

Méthylarsinate de Codéine	3 centigr.
Gaïacol inodore	75 —
Cinnamate de Soude	2 —
Iodure de Codéine	1/2 —

Préparation agréable au goût, aucune intolérance.

Posologie :

Affections aiguës : 3 à 4 cuillerées à soupe par 24 heures éloignées des repas.

Affections chroniques : 2 cuillerées à soupe par 24 heures.

Indications thérapeutiques. — Toutes affections des bronches, Tuberculose, Bronchites aiguës ou chroniques, Toux rebelle ou émétisante, Grippe, Asthme, Emphysème.

Prix : 15 francs.

Laboratoires du **D^r TAVERNIER**
32, rue de l'Ouest — PARIS.

MORANYL

309 Poulenc — 205 Bayer.

Urée symétrique du Métaminobenzoyl-métaminoparaméthylbenzoyl-1-naphtylamino-4-6-8 trisulfonate de sodium.

Produit très soluble dans l'eau, dépourvu d'effets irritants; action trypanocide très énergique.

Indications :

Maladie du Sommeil africain.

Posologie et mode d'emploi. — Injections sous-cutanées ou intraveineuses hebdomadaires à doses progressives à 0 gr. 50 — 1 gr. et 1 gr. 50. Repos de 15 jours entre les séries.

Société Parisienne d'Expansion Chimique
« **SPECIA** »

86, rue Vieille-du-Temple — PARIS (III^e)

MORISLAND IRRADIÉ

(Granulé lipoïdique, Ergostérine Vitamine D).

Composition. — Ergostérine irradiée, Lipide de Foie de Morue, Iode, Tanin, Lécithine, Cholestérine, Glycogène, Acide nucléinique, Distéaro-glycérophosphate de Choline.

Indications. — Engorgements ganglionnaires, tous états de Faiblesse générale, Rachitisme, Bacillose.

Posologie :

Adultes : 2 cuillerées à dessert par jour.

Enfants : 2 cuillerées à café par jour.

Prix : 18 fr.

Echantillons sur demande.

Laboratoire CHEVILLON

38, rue Ramey — PARIS

MOROÏDOL CH. GAUTIER

Chlorhydrate d'Ethocaïne, Suprarénine, Carbonate de Bismuth, Goménol.

Traitement des affections hémorroïdaires et de tous les états fissuraires des régions ano-périnéale, périnéo-scrotale et périnéo-vulvaire.

Action analgésique, décongestionnante, vasoconstrictive.

Oncions 2 ou 3 fois par jour après lavage soigneux de la région avec coton bouilli et assèchement. Quand défécation douloureuse, une application 1/4 d'heure avant et une autre de suite après.

Prix au public : 13 fr. 50.

Laboratoires Ch. GAUTIER

13, rue Dorian — PARIS (XII^e).

MORRHUALÈNE GAUTIER

Médication leucogène organique phospho-ferro-iodo-arséniée (entièrement assimilable).

Forme. — Sirop (saveur agréable sans action nocive, ni irritante pour les muqueuses gastro-intestinales).

Compos. — Iode physiologique stable et inaltérable ; fer organique d'origine protéique, entièrement assimilable ; sel sodique de l'acide phospho-glycérique : méthylarsinate disodique, rhamnus frangula.

Action physiol. — Stimulant des organes lymphoïdes et des séreuses ; modificateur vaso-moteur ; excitant des organes hématopoïétiques ; reminéralisateur puissant ; tonique général ; excitant de la nutrition.

Indicat. — Lymphatisme (adénopathies de la scrofule et de la tuberculose, végétations adencides, impétigo), Hypoglobulie (anémie vraie, chlorose, diminution de la proportion d'hémoglobine, débilité générale). Maladies de la nutrition (rhumatisme chronique, artériosclérose, rachitisme, infantilisme). Convalescence de toutes les maladies.

Posologie. — De 2 à 5 ans, 3 cuillerées à café par jour ; de 5 à 10 ans, 2 à 3 cuillerées à dessert par jour ; adultes, 2 à 3 cuillerées à potage par jour. (Avant les repas dans un peu d'eau).

Echantillons et littérature :

Laboratoires DORANTOWICZ
Avenue Parmentier — PARIS (XI^e)
Téléphone : Roquette 14-12.

MORRHUÉTINE JUNGKEN

Forme et Composition. — Liqueur à base de glycérine pure contenant : Iode métallique 15 mgr. Hypophosphites composés (Nao, Cao, Manganèse), en tout 15 mgr. par cuillerée à soupe. Phosphate de soude : 15 mgr.

Produit de composition fixe et stable, de goût très agréable ; pas d'irritation des muqueuses ; pas de troubles des fonctions gastriques. Très bien toléré en toutes saisons.

La **Morrhuetine Jungken Vitaminée** est le même produit avec, en plus, toutes les Vitamines d'huile de foie de morue.

Propriétés. — Dépurateur, Tonique, Reconstituant.
Indications. — Anémie, Lymphatisme, Tuberculose, Convalescences des maladies infectieuses, d'opérations et blessures.

Doses et Mode d'emploi. — *Enfants* : 1/2 ou 1/3 de verre à liqueur. — *Adultes* : 1 ou 2 verres à liqueur, après les repas, pure ou étendue d'eau au début des principaux repas.

BRACQUEMOND et C^{ie}

Anciens Établissements J. DUHEME
105, rue de Normandie — COURBEVOIE (Seine)
R. C. Paris 207-767 B.

MORRHUOL

Composition. — Principes actifs de l'huile de foie de morue isolés de la matière grasse.

Chaque capsule correspond à 5 grammes d'huile de foie de morue dont le Morrhuol supprime le goût désagréable et la mauvaise digestibilité.

Indications. — Lymphatisme, débilité, scrofule, rachitisme, affections chroniques de l'appareil respiratoire sous toutes leurs formes.

Action. — Reprise rapide de l'appétit et des forces, augmentation du poids, diminution de l'expectoration et de la toux.

Mode d'emploi. — *Adultes* : 4 à 8 capsules par jour, à prendre au début des 2 principaux repas.
— *Enfants* : 2 à 4 capsules par jour.

LABORATOIRE

DE PHARMACOLOGIE GÉNÉRALE

D^r PH. CHAPELLE, 8, rue Vivienne — PARIS.

MORRHUXINE

Composition. — Iode organique. — Brome. — Glycérophosphates alcalins et arrhénal à raison de un demi-centigr. par cuillerée à soupe. — Véhicule glycérimé et sirop de fruits très agréable au goût et très assimilable.

Propriétés. — Apéritif tonique, reconstituant antilymphatique.

Indications. — Succédané de l'huile de foie de morue ; est indispensable dans tous les cas où l'huile de foie de morue n'est pas tolérée par le malade.

Doses. — *Enfants*, 2 à 3 cuillerées à café par jour.

Adultes, 2 à 4 cuillerées à soupe par jour.

La bouteille pour 12 jours de traitement : 12 francs.

E. VERGELOT, Pharmacien

163, rue de Flandre — PARIS (XIX^e)

MORUBIASE

Extrait hépatique total de morue irradié et sans corps gras.

Principes actifs :

Lipophosphatides, acide morrhuaïque, vitamines.

Formes :

Pilules et granulé. Une pilule ou une cuiller à café de granulé contient les principes actifs de 30 gr. d'huile de foie de morue.

Avantages :

Petit volume, aucun goût, parfaite digestibilité, sans corps gras, se prend l'été comme l'hiver.

Indications :

Celles de l'huile de foie de morue : Anémie, Lymphatisme, Rachitisme, Affections chroniques des voies respiratoires.

Posologie :

Adultes : 6 à 8 pilules, par jour au début ou à la fin des repas.

Enfants : 2 à 6 cuillers à café suivant l'âge.

Arrhénio-Morubiase : Synergie thérapeutique : extrait hépatique et méthylarsinate disodique (0,005 mgr. par pilule).

Gaiaco-Morubiase : Extrait hépatique et 0,05 carbochrome de gaïacol par pilule.

Laboratoires MEYNET-CROSNIER

6, rue Chamoïnesse — PARIS.

MORUXASE

Deux formules :

1° Gouttes de *Moruxase* concentrée : 15 fr.

XX gouttes renferment :

Triodure d'arsenic	5 centigr.	Extrait iodotannique	50 centigr.
— de manganèse	5 —	Glycérine	50 —
Doses. { 2 à 7 ans	XX gouttes	} deux li par jour	
{ 7 à 15 ans	XL —		
{ Adultes	L —		

2° *Moruxase*, sirop : 12 fr.

1 cuillerée à soupe renferme :

Triodure { de fer	5 centigr.
{ d'arsenic	5 —
{ de manganèse	5 —
Extrait iodotannique	50 —
Lactophosphate de chaux	40 —
Sirop au suc naturel de groseilles	20 grammes

Doses. { 2 à 7 ans 1 à 2 cuill. à café } deux li
{ 7 à 15 ans et adultes 1 à 2 cuill. à soupe } par jour

Indications. — Carence physiologique, Anémie, Lymphatisme, Troubles de croissance, Inflammations ganglionnaires.

Action catalytique puissante du manganèse. Le sirop fait à froid conserve intactes les vitamines du suc de groseilles.

Laboratoires ABADIE-TANZI

3, Place Intérieure Saint-Michel — TOULOUSE (Hte-Garonne)

MUCICARBOS

Composition. — Charbon animal chimiquement pur (Carbos), associé à un mucilage pur pour éviter la constipation.

Forme. — Granulé rond : **Mucicarbos simple** ; **Mucicarbos benzo-napholé.**

Indications. — Diarrhées avec hypersécrétion avec lésions ou avec infection de la muqueuse, Entérites, Entérocolites, Diarrhées des tuberculeux, Dyspepsies gastro-intestinales avec constipation et flatulences, Colites avec fermentations, Colites avec putréfactions.

Posologie. — 1 à 3 cuillerées à café avant ou après les repas.

Prix : 12 francs.

Laboratoires E. MILLET
RAMBOUILLET (Seine-et-Oise)

MUCILAXINE

Composition. — Huile d'Paraffine de haute viscosité et neutre, associée à un mucilage pur sans cellulose (action purement mécanique sans aucune addition de produit laxatif). Suppression du suintement.

Forme. — Crème-émulsion facile et agréable à prendre.

Indications. — Rééducation et pansement de l'intestin. Constipation. Colite. Entérocolite muco-membraneuse. Constipation des opérés, des accouchées, des enfants, des nourrissons, etc.

Posologie. — 1 à 3 cuillerées à soupe, à dessert ou à café par jour, suivant l'âge et au début des repas.

Prix : 12 francs.

Laboratoires E. MILLET
RAMBOUILLET (Seine-et-Oise).

MUCINUM (Comprimés de)

Composition. — Association de nombreux produits végétaux ou organiques (à l'exclusion de tout drastique), dont chacun à la dose utilisée serait sans action, mais dont l'ensemble réalise une véritable synergie laxative.

Propriétés thérapeutiques. — Laxatif doux n'irritant jamais l'intestin et ne provoquant pas d'accoutumance. Réussit dans tous les cas de *Constipation* du fait de la pluralité des éléments qui le composent.

Forme. — Petits comprimés très friables, sans saveur, pouvant être croqués ou avalés.

Posologie. — 1/2 à 2 comprimés par jour selon l'âge et la réaction individuelle (généralement au repas du soir).

Laboratoires CHANTEREAU
26 bis, rue Dombasle — PARIS.

MUCOSODINE

Antisepsie des muqueuses
Bouche, Nez, Gorge, Oreilles.

Composition. — Bicarbonate de soude, Hyperborate de soude, Chlorure de sodium, Borate de soude.

Propriétés. — Donne un sérum boraté, alcalinisé et oxygéné. Elle déterge la muqueuse pituitaire et la décongestionne. Elle dissout les mucosités et les sécrétions.

Indications. — Coryza, aigu et chronique, Rhinites, Rhume des Foins, Sinusite, Ozène. — Amygdalites, Angines, Laryngites, Otites.

Mode d'emploi. — Une cuillerée à café pour un verre d'eau chaude.
Bain nasal, douche nasale, Gargarismes, Bains de bouche, Irrigation.

Le flacon : 8 francs.

Laboratoires GAILLAUD
37, rue de la Fédération — PARIS (XV^e).
Téléphone : Invalides 12-63.

MUSCULOGENOL

(Arrhénal, Nucléinate de soude, Glycérophosphate de soude, Fluorure de Sodium, Muscat vanillé.)

Puissant stimulant de la cellule nerveuse et des fonctions nutritives.

Indications. — Dépression nerveuse, inappétence, bronchites, tuberculose et en général toutes maladies consomptives.

Posologie. — *Adultes* : 2 à 3 cuillerées à soupe par jour avant les repas. *Enfants* : par cuillerées à café.

Prix public : 15 francs.

Laboratoires du Musculogénol

121, rue Victor-Hugo — HOUPLINES
(Nord).
Téléph. : 11.

MUSCULOSINE BYLA

Suc de **Viande crue** hyperactivé par les oxydases et la catalase du sang et des vitamines musculaires.

Propriétés thérapeutiques. — Antibacillaire, Toni-nutritif, Excitant physiologique.

Indications. — Convalescence, Anémie, Tuberculose, Neurasthénie.

Dose et mode d'emploi. — 1 à 2 cuillerées à bouche aux repas, dans la boisson préférée, toujours froide ou tiède, gazeuse de préférence.

Voir page 1015.

ZOMO-MUSCULOSINE BYLA

(Sèche).

Les Établissements BYLA

26, avenue de l'Observatoire — PARIS.

R. C. Seine 71.895.

MUTHANOL

Hydroxyde de Bismuth radifère porphyrisé.

Indications. — Syphilis à toutes ses périodes.

Dose normale : Ampoule de 2 centimètres cubes renfermant 13 centigrammes de Bismuth métal.

Boîte de 10 ampoules : 30 francs.

Double dose : Ampoule de 3 centimètres cubes renfermant 26 centigrammes de Bismuth métal.

Boîte de 10 ampoules : 40 francs.

Dose infantile : Ampoule de 1 centimètre cube renfermant 2 cgr. 6 de bismuth métal.

Boîte de 10 ampoules : 20 francs.

Mode d'emploi. — Une ampoule tous les 2 jours ou 2 ampoules tous les 5 jours. Dans les cas rebelles : 2 ampoules tous les 2 jours.

Traitement de sécurité. Suppositoires Muthanol adultes et enfants.

Laboratoire du MUTHANOL : G. FERMÉ

55, boulevard de Strasbourg — PARIS (X^e)

R. G. Seine 143.981.

MYCOLYSINE

du Docteur DOYEN.

Solution colloïdale phagogène polyvalente. — Stimule la phagocytose.

Formes et doses :

Mycolysine buvable, 4 à 12 cuillerées par jour.

Extrait de Mycolysine, 1 à 4 cuillerées par jour.

Mycolysine injectable, ampoules de 10 cc.

Pastilles de Mycolysine, 15 à 20 pastilles par 24 h.

Indications. — Action thérapeutique rapide dans les affections aiguës des voies respiratoires, dans les phlégmons profonds, les lymphangites infectieuses, les fièvres éruptives et la grippe, la méningite cérébro-spinale, etc.

Laboratoires LEBEAULT

5, rue Bouffé-l'Abbé — PARIS (III^e)

MYODEN

Élixir Antirhumatismal et Antigoutteux
au Phospho-Hexahydroparadiazine-ammonium.

Composition. — Phospho-Hexahydroparadiazine-ammonium, Sel de Grégory, Teinture de Narcisse, Teinture de Gantelée, Extrait hydro-alcoolique de Belladone, Ethanol à 15°.

Indications. — Rhumatismes, Arthralgies et Arthropathies aiguës ou chroniques, Goutte, Arthrite goutteuse, Rhumatisme polyarthritique progressif, Sciatique, Affections articulaires chroniques, Lumbago.

Posologie. — *Adultes* : 3 cuillerées à café par jour pur ou dans de la tisane de feuilles de frêne.

Enfants au-dessus de 10 ans : 2 demi-cuillerées à café par jour.

Laboratoires E. DAUPEZ

CAPVERN-LES-BAINS (Htes-Pyrénées).

Dépôt Général des Spécialités :

37, rue des Lois, 37,

TOULOUSE (Hte-Garonne). Tél. : 24-55

NAIODINE LOGEAIS

Formule. — Iodure de Sodium stabilisé en solution aqueuse injectable. Ne contient aucun autre principe actif, toxique ou autre.

Formes. — Se présente en ampoules de 20 cc, 10 cc. et 5 cc. contenant 0,01 cgr. de sel hyperactif par cc.

Boîte 6 ampoules 20 cc. : 35 fr. net.

Boîte 6 ampoules 10 cc. : 23 fr. net.

Boîte 12 ampoules 5 cc. : 27 fr. net.

Boîtes-*vrac* de 50 ou 100 ampoules réservées au Corps médical. Prix spéciaux sur demande.

Propriétés. — **Sédatif-type de l'élément douloureux**, grâce à l'action neurophile intense de Naïodine stabilisé.

C'est en effet par imprégnation de la cellule nerveuse et du névritème par l'ion iode de la Naïodine qu'est obtenue la sédation rapide et atoxique des algies les plus rebelles.

La Naïodine est inaltérable, absolument indolore à l'injection, immédiatement assimilable, sans réactions secondaires.

Véritable traitement spécifique de la sciaticque, c'est en outre un précieux succédané des stupéfiants (algies rebelles, toxicomanies, etc.). Utilisée comme solvant du novarsénobenzol, elle en permet l'injection *intramusculaire* et la rend *indolore*.

Indications. — **Tout syndrome douloureux aigu ou chronique** : Sciaticques, Lumbagos, Zonas, Rhumatisme articulaire aigu, Rhumatisme déformant, Névralgies faciales, intercostales et lombaires, Névrites, Myalgies, Asthme, Emphysème pulmonaire, Toxicomanies, etc.

Posologie. — S'administre à doses massives. Pour obtenir un résultat rapide, ne pas craindre de frapper fort puisqu'on ne redoute ni douleur à l'injection, ni réaction locale ou générale.

20 à 30 cc. par jour jusqu'à sédation, en une seule séance quotidienne (piqûres en série facilement résorbées). Injections intramusculaires lentes, *loco dolenti* si possible. Aucune incompatibilité ni contre-indication selon l'âge ou l'état du malade. Ni iodisme, ni accumulation.

Laboratoires J. LOGEAIS

22 bis, rue de Silly, Boulogne-sur-Seine
près Paris. Auteuil 40-15 et 40-16.

NAPHTOCARBINE

Composition. — Charbon animal pur privé de cyanogène, Urotropine, Benzonaphtol.

Présentation. — Granulé aromatisé friable très soluble.

Indications. — *Infections gastro-intestinales* : Entéro-colites, intoxications, colibacillose.

Infections biliaires : Lithiase.

Infections urinaires : Rénales et vésicales.

Ne provoque jamais de constipation.

Posologie. — 1 à 2 cuillerées à café après les repas, à croquer ou dans un peu d'eau.

Demi-doses pour les enfants.

Laboratoire R. FAURE

80, rue du Rocher — PARIS.

NARCYL

Médicament spécifique de la Toux.

Laryngites, Bronchites, Coqueluche.

En particulier : *Toux de la Tuberculose.*

Sirop dosé à 0 gr. 03 ctg. de Narcyl par cuillerée à soupe (chlte d'éthylnarceïne synt.)

Comprimés dosés à 0 gr. 02 de narcyl et 0 gr. 25 de benzoate de Na.

Doses :

Sirop :

Adultes : 3 à 4 cuillerées à bouche par jour.

Enfants : 2 à 4 ans : 1 à 3 cuill. à café par jour.

— 4 à 7 ans : 4 à 5 cuill. à café par jour.

— 7 à 15 ans : 1 à 2 cuill. à bouche par jour.

Comprimés : *Adultes* : 4 à 6 comprimés par jour.

Sirop, le flacon : 14 fr. — Comprimés : 14 fr.

Laboratoires LONGUET

34, rue Sedaine — PARIS (XI^e)

NARSÉNOL

Novarsénobenzol en comprimés.

Le médicament, protégé par un enrobage spécial, conserve pendant un temps fort long ses propriétés et se délite aisément au contact des sucs digestifs.

Indications :

Amibiase, Entérites rebelles, Paludisme, Grippe.

Posologie et mode d'emploi :

1 à 4 comprimés à 10 centigr. par 24 heures par doses espacées, de préférence à jeun.

Société Parisienne d'Expansion Chimique

« SPÉCIA »

86, rue Vieille-du-Temple — PARIS (III^e)

NATIBAÏNE

Seule association de la DIGITALINE

NATIVELLE et de l'OUABAÏNE ARNAUD

Formés. — Solution glycéro-alcoolique au millième renfermant 1/3 de Digitaline NativeLle et 2/3 d'Ouabaïne Arnaud.

Ampoules pour injections intra veineuses.

Indications. — Myocardites av. tachycardie. Hypertendus en voie d'arythmie complète avec diminution manifeste du tonus myocardique.

Doses. — Petites doses prolongées : X à XX gouttes par 24 heures. Doses moyennes : XX à XXX gouttes par 24 heures.

Echantillons et Littérature :

Laboratoire NATIVELLE

27, rue de la Procession — PARIS (XV^e)

NATROSYL

Forme pharmaceutique. — Soluté.

Composition. — Soluté alcalin à base de baume du Pérou et d'essences antiseptiques aromatiques.

Action. — Antiseptique, lénitive, décongestionnante.

Indications. — Traitement médical des affections vagino-utérines, leucorrhée, métrite puerpérale, etc.

Doses. — 1 à 3 cuillerées à café par litre d'eau bouillie en injections vaginales.

Laboratoires
du D^r Pierre ROLLAND

18, rue Pierre-Curie — PARIS (V^e)

NAZOPHYL DARVA

Composition. — A base de bleu de méthylène, huiles volatiles, camphres associés.

Propriétés thérapeutiques. — Spécifique des affections du nez (rhumes de cerveau, grippe, irritations des muqueuses nasales) préventif des affections des voies respiratoires, réalise l'antiseptie du rhino-pharynx.

Mode d'emploi. — 5 à 6 fois par jour, introduire dans chaque narine, en aspirant profondément, un peu de Nazophyl Darva (conserver le plus longtemps possible).

Emploi facilité par une présentation adéquate.

Littérature et échantillons sur demande
adressée aux

LABORATOIRES ANDRÉ NARODETZKI
19, boulevard Bonne-Nouvelle — PARIS.

NÉOARSITE

(Liquueur de Fowler spéciale.)

Propriétés. — Les composés arsenicaux, tels que cacodylates, méthylarsinates, etc. ont été adoptés thérapeutiquement pour remplacer les sels arsenicaux anciens, arseniates, arsenites, mais leur efficacité n'est réelle qu'à des doses importantes, c'est-à-dire à des doses voisines de leur toxicité spécifique.

De tous les arsenicaux, seule la liqueur de Fowler a une valeur thérapeutique bien définie. Aussi le prof^r Roger a-t-il étudié pour ce médicament de toute efficacité les conditions optima de son absorption sous des formes nouvelles.

Formes :

1° *L'Ampoule isovisqueuse de Néoarsite*, grâce à sa viscosité qui est égale à la viscosité moyenne du Myoplasma sanguin, est résorbée presque instantanément et sans réaction.

2° *Les Perlules de Néoarsite*, solubles seulement dans l'intestin, suppriment les inconvénients de l'absorption gastrique. Chaque perle correspond à IV gouttes de Liqueur de Fowler et à un milligramme de quassine.

Posologie :

Ampoules : 1 par jour.

Perlules : 1 au repas du midi. 1 au repas du soir.

Prix : Ampoules, 15 fr. ; Perlules, 10 fr.

Dépôt : **Laboratoire NOGUÈS**

11, rue Joseph-Bara — PARIS.

NÉO-ARSYCODILE

Méthylarsinate disodique

(Syn. Arrhénal)

Indications thérapeutiques. — Tous les avantages de l'arsenic organique. Plus particulièrement destiné à l'usage interne par la voie gastrique. Un long emploi (depuis 1900) a établi la supériorité de cette préparation.

Doses et mode d'emploi. — *Pilules* à 0,01 : 4 à 5 ou plus par jour aux repas, pendant 12 jours, repos 8 jours et reprise.

Ampoules à 0,05, même usage que pour l'ARSYCODILE et spécialement dans le paludisme et l'anémie des pays chauds.

Prix de vente au public : pilules : 11 fr. 25 ; ampoules : 12 fr. 50.

Laboratoires du D^r M. LEPRINCE
62, rue de la Tour — PARIS (XVI^e)

NÉO-CALCILINE

Reconstituant organique totalement opothérapeutique.

Composition. — Os frais épiphysaire, Parathyroïde, Thymusine, Surrénine, Diastase, Poudre de muqueuse intestinale, Extrait lipoidique de foie, Extrait lipoidique de rate.

Doses. — 2 comprimés, 2 cachets, 2 mesures avant chaque repas.

Enfants : 1/2 dose.

Laboratoires
gastro-entérologiques ODINOT
21, rue Violet — PARIS (XV^e).

NÉO-COLLARGOL

Le Néo-Collargol assure au Corps médical la garantie d'un produit à teneur en argent très élevée (80 p. 100 d'argent métal).

Ni irritant, ni toxique, c'est un bactéricide des plus énergiques dont l'emploi est toujours utile pour le traitement des maladies infectieuses et pour le pansement des plaies.

Il s'emploie en :

Pommade Néo-Collargol cocaïné pour le pansement de toutes plaies opératoires, variqueuses, brûlures.

Pommade Néo-Collargol non cocaïné pour frictions dans maladies infectieuses.

Ovules Néo-Collargol réalisant le pansement continu des vaginites, métrites, ulcérations du col utérin. Les sécrétions diminuent et la guérison suit rapidement.

Suppositoires Néo-Collargol pour hémorroïdes, fissure anale et prostatites.

Pilules Néo-Collargol pour les entérites, la coli-bacillose et l'appendicite chronique.

Compte-Gouttes pour le coryza et la grippe.

Laboratoires du Dr MARTINET

16, rue du Petit-Musc — PARIS

NÉOIIACOL

Arsénobenzol en solution stable, préparé par l'Institut Sérothérapique de Milan (dirigé par le professeur Belfanti) spécialement et exclusivement pour injections intramusculaires.

Activité thérapeutique maxima égale à celle des meilleurs arsénobenzols en injection intraveineuse.

Pratiquement inaltérable.

Indolore grâce à sa constitution moléculaire spéciale et bien qu'il ne contienne aucun analgésique.

Toutes les séries de fabrication sont essayées sur l'homme.

Dépôt général :

Laboratoires HUGUES

105, boulevard Maiesherbes — PARIS

Tél. : Laborde 27-84.

NÉOL

Constitution. — Préparation aqueuse peroxy-sulfatée, d'origine électrolytique, constituant une solution auto-génératrice d'Ozone naissant.

Propriétés. — Aucune toxicité, antiseptique-cicatrisant, essentiellement cytophylactique, kératoplastique et décongestif.

Indications. — Brûlures par le feu, le radium ou le froid. Ulcérations cutanées et muqueuses. Plaies phagédéniques. Métrites, angines, pharyngites.

Mode d'emploi. — L'eau néolée (*Néol*, 1 partie, eau, 4 parties) remplace avantageusement l'eau oxygénée dans toutes ses indications. — Attouchements, badigeonnages (Angines, Stomatites, Laryngites, Métrites et Endométrites) : *Néol pur*. — Pansements (Brûlures, Plaies diverses) : *Eau néolée*. — Gargarismes : une cuill. à soupe par verre d'eau avec une pincée de bicarbonate de soude. — Injections, grands lavages : Quatre cuill. à soupe par injection de deux litres d'eau.

Laboratoires BOTTU

Anciens Laboratoires du Néol,

35, rue Pergolèse — PARIS (XVI^e)

**NÉO-LAXATIF CHAPOTOT
LAXATIF**

Composition. — Suc d'orange et manne.

Forme. — Sirop.

Indications. — Laxatif agréable pour les enfants, les dames et les personnes âgées ou affaiblies.

**NE RENFERME
NI PRODUITS CHIMIQUES,
NI PHTALÉINE DU PHÉNOL,
NI DRASTIQUES,
NI STUPÉFIANTS**

Peut être donné aux enfants,
même nouveau-nés.

Posologie. — Enfants du premier âge : 1/3 à une cuillerée à café.

Enfants de 3 à 5 ans : une à deux cuillerées à café.

Enfants de 6 à 14 ans : une à deux cuillerées à entremets.

Adultes : une à deux cuillerées à soupe.

S'il y a lieu, augmenter les doses jusqu'à effet actif, pour revenir ensuite à des doses moindres mais suffisantes.

Laboratoires AUBRIOT

56, boulevard Ornano et 31, rue du Poteau
PARIS (XVIII^e)

R. C. 231 917 B.

Agent général pour la Belgique

A. CHOCAT,

86, rue du Méridien — BRUXELLES

NÉOLYSE et NÉOLYSE RADIOACTIVE

Préparations à base de sels silico-magnésiens.
Indications thérapeutiques. — Traitement des affections cancéreuses par les composés magnésiens.

Propriétés thérapeutiques. — La Néolyse est établie d'après les observations du Prof. Robin et les arguments cliniques de MM. Richet, Delbet et J. Regnault (*Acad. de médéc.*, avril 1918).

Formes usuelles :

Néolyse : *Cachets* (en boîte de 60). — 20 fr.

Ampoules (en boîte de 4). — 10 fr.

Compresses (en boîte de 10). 15 fr.

Néolyse radio-active : *Ampoules* (boîte de 4).

Prix : 20 fr.

Laboratoire G. FERMÉ

55, boulevard de Strasbourg — PARIS (X^e)

NÉOPANCARPINE

Extrait total hydro-alcoolique étheré de Jaborandi.

Formes. — Gouttes et Granules.

Indications thérapeutiques. — Les altérations de la sensibilité organique et les maladies anaphylactiques, *traitement de fond*, ne s'adressant nullement aux manifestations paroxystiques (crises), mais à l'altération permanente qui prépare et détermine ces dernières :

Coqueluche, Toux quinteuses, Asthme, Coryzas spasmodiques, Urticaire, Névro-dermites, Eczéma.

La meilleure thérapeutique de désensibilisation.

Mode d'emploi. — *Enfants* jusqu'à 5 ans : 3 à 10 gouttes, 3 à 4 fois par jour.

Adultes : 8 à 20 gouttes 3 à 4 fois par jour ou 1 ou 2 granules, matin, midi et soir.

À prendre toujours après les repas.

Prix de vente au public : 16 francs.

Laboratoire de Pathologie Générale de Paris,
5, rue François-Ponsard — PARIS (XVI^e).

Téléph. : Auteuil 35-25.

NÉOPHAGE

Traitement médical des cancers et des états précancéreux.

Néophage n° 2. — Levure injectable travaillant à 37°.

Néophage n° 2. — Extraits glandulaires : Thymus, Thyroïde, Hypophyse, Pancréas. Métaux colloïdaux : Cu, Fe, Se, Mn, Mg.

Injections intramusculaires tous les 2 jours du contenu total d'une ampoule n° 1 et de 1/3 d'une ampoule n° 2 ; augmenter progressivement les doses de n° 2.

Prix public : 100 fr. la boîte de 12 ampoules.

Laboratoires JAMMES

86, rue Michel-Ange — PARIS (XVI^e).

Admis dans les Hôpitaux de Paris

NÉO-PHYSIOSTHÉNINE

— Toutes infections de moyenne intensité. —

Indications thérapeutiques. — Grippe, Angine, Broncho-Pneumonie, Fièvre typhoïde, Fièvre puerpérale et toutes les infections, quel que soit le siège, quel que soit le microbe, excepté tuberculose.

Forme. — Boîtes de 8 ampoules de 5 cc.

En injections sous-cutanées ou intramusculaires :

Adultes : 2 à 6 ampoules par jour.

Enfants : 2 à 4 ampoules par jour.

Prix : 22 francs.

PHYSIOSTHÉNINE

— Toutes infections graves. —

Formes. — Boîtes *Adultes* : 3 ampoules 20 c c.

Boîtes *Enfants* : 4 ampoules 10 c c.

Injections à la seringue, sous la peau, avec ou sans novocaïne, ou profondément dans le muscle sans novocaïne. Pas de réaction sérique. Pas de phénomène de choc. Toxicité nulle.

Prix : 40 francs.

Laboratoires DROUET et PLET

Rueil-Malmaison (Seine-et-Oise).

NÉO-RHOMNOL

Rhomnol Strychno-Arsénié (Nucléinate de Strychnine défini et Cacodylate de Soude).

Injections hypodermiques et comprimés.

Indications thérapeutiques. — Neurasthénies, Grippe, Convalescences, Intoxications, Dépressions nerveuses, Etats cachectiques, Suites d'infections, etc. (Spécificité). Corps nouveau défini, à effets réguliers et constants.

Mode d'emploi. — *Ampoules* : Tous les jours une ampoule (en injections intramusculaires de préférence), deux dans les cas graves. Habituellement, la boîte de 12 étant terminée, on institue un repos d'une semaine, suivi de la reprise des piqûres, si c'est nécessaire.

Comprimés : Un comprimé à chaque repas, avaler sans croquer.

Prix de vente au public : 18 francs.

Laboratoires du D^r M. LEPRINCE
62, rue de la Tour — PARIS (XVI^e)

NÉO-RIODINE

C³ H⁶ O⁴ I S Na

Composition. — Dérivé sodique à 40 % d'iode organique en solution aqueuse injectable.

Forme. — Ampoules de 2, 3, 5 cc.

En boîtes de 10 et de 50 ampoules.

Propriétés thérapeutiques. — *Résorption certaine et rapide* facilitant les injections intraveineuses. *Action immédiate et intensive* sans iodisme.

Par voie buccale : voir *Riodine* ; mêmes applications, *action lente et prolongée*.

Indications. — Artério-sclérose, cardio-sclérose, myocardites chroniques, hypertension, Emphysème pulmonaire, bronchites chroniques, asthme. Obésité, rhumatisme chronique, maladies spécifiques et dans tous les cas où la médication iodée ou iodurée est indiquée.

Doses. — En injections intraveineuses ou intramusculaires de 2, 3, 5 et 10 cc. suivant les cas.

Prix : 18 francs.

LABORATOIRES P. ASTIER

41, 42, 43 à 47, rue du Docteur-Blanche, Paris (XVI^e)

NÉOTHORIUM MILLOT

Traitement des MÉTRITES CHRONIQUES et des Ulcérations du Col.

Les sels de terres rares (Néodyme, Thorium, etc.) possèdent, en applications externes, de remarquables qualités antiseptiques, topiques et cicatrisantes.

Ces propriétés ont été mises à profit par divers auteurs (A. FROUIN, L. HUDELO, GUÉNOT, GRENET, DROUIN et MUFFAT), dans le pansement des plaies atones, et principalement dans le traitement des ulcérations du col de l'utérus, et des métrites chroniques.

Les sels de terres rares réalisent la médication idéale de ces affections, en effet :

Energiquement antiseptiques et antivirulents, ils amènent rapidement le tarissement de la suppuration. Décongestionnants et astringents, ils suppriment en quelques jours les phénomènes douloureux et fluxionnaires.

Kératoplastiques, ils stimulent énergiquement la cicatrisation des ulcérations les plus tenaces.

Dépourvus de toute toxicité et de toute causticité, ils sont absolument inoffensifs.

Incolores et inodores, leur emploi est aussi discret qu'on peut le souhaiter à un traitement de ce genre.

Soucieux de rendre pratique cette intéressante médication, les LABORATOIRES MILLOT mettent à la disposition du Corps Médical les quatre préparations suivantes :

Ovules Néothorium Millot.

Métrites : un tous les jours, puis tous les deux jours.

Prix médical : la boîte de 6 ovules : 9 francs.

Crayons Néothorium Millot.

Endométrites : 2 à 3 par semaine.

Prix médical : la boîte de 8 crayons : 12 francs.

Comprimés Néothorium Millot.

Leucorrhée et Hygiène quotidienne : 1 ou 2 dans de l'eau chaude en irrigation.

Prix médical : la boîte de 36 comprimés : 8 francs.

Tampons Néothorium Millot.

Ulcérations du col : un tous les jours, puis tous les deux jours. Prix médical : la boîte de 6 tampons : 12 francs.

Nota. — Le prix médical ne peut être accordé qu'aux commandes adressées directement à nos Laboratoires.

Laboratoires MILLOT

54, rue de la Bienfaisance — PARIS (VIII^e).

Tél. : Laborde 0-69.

NÉO-TRÉPOL

Traitement de la syphilis par le bismuth métalloïdique pur.

Médication spirillicide intramusculaire dosée à environ 96 p. 100 de Bi élément en milieu aqueux isotonique. (Ampoules de 2 centimètres cubes.)

Adopté par le Ministère de l'Hygiène, l'Assistance et tous les services publics.

Prix de la boîte de 6 ampoules : 20 fr.
— 12 — : 36 fr.

Pour tous renseignements sur le mode d'emploi, la technique et la littérature de cette préparation, s'adresser aux

Laboratoires pharmaceutiques

L.-G. TORAUDE, O. ✱, I. ☉,

Docteur en Pharmacie, Lauréat de l'Institut et de l'Académie de Médecine.

22, rue de la Sorbonne — PARIS (V^e).

NÉOTROPHÈNE

Tablettes au Chlorure de Magnésium d'un goût agréable.

Composition. — 0 gr. 20 de Chlorure de Magnésium cristallisé par tablette. Excipient : Q. S.

Posologie. — 6 tablettes en moyenne par jour, après les repas de préférence. Action laxative à jeun.

Indications. — Dermatoses, Eczéma en particulier, Prurits, Acné, Reconstituant très efficace dans les asthénies nerveuses. Facilite le travail. Convalescence. Cholagogue, régularise les fonctions digestives. Laxatif. Prophylactique du cancer. Nourriture de la cellule.

Prix : La boîte de 44 tablettes, 12 fr. 50.

Laboratoire de CHIMIE APPLIQUÉE DE NANTERRE »

22, boulevard du Couchant — NANTERRE (Seine).

NEPTAL

Hydroxymercuripropamide, de l'acide orthoacétyloxybenzoïque.

Diurétique mercuriel peu toxique, et d'action rapide. Les injections intramusculaires ou hypodermiques sont bien tolérées. Teneur en Hg 0 gr. 035 par centimètre cube.

Indications :

Oligurie des affections cardio-rénales et hépatiques, Œdèmes, Anasarque, Ascites, Épanchements pleuraux.

Posologie et mode d'emploi. — Injections hebdomadaire du contenu d'une ampoule (1,5 cc.). En cas d'épanchement, ponction préalable. S'abstenir chez les cachectiques et les fébricitants.

Société Parisienne d'Expansion Chimique

« SPÉCIA »

86, rue Vieille-du-Temple — PARIS (III^e).

NERGINE HEUDEBERT

Composition. — La Nergine apporte le phosphore organique, les éléments minéraux combinés et les vitamines du germe de blé naturel et constitue un reminéralisant précieux et un stimulant des sécrétions glandulaires.

Indications. — A recommander aux enfants en voie de croissance et dans tous les troubles de la nutrition accompagnant les affections aiguës ou chroniques : neurasthénie, anémie, tuberculose, typhoïde, surmenage et convalescence.

Excellent complément des farines lactées préparées avec l'eau.

Mode d'emploi. — Pour le nourrisson, délayer dans un peu de lait, à la dose de 1 à 2 cuillerées à café par jour. Pour les adultes, à prendre en plusieurs fois 4 à 6 fortes cuillerées à café par jour, dans une infusion tiède et mélangée aux aliments habituels.

Produits de Régime HEUDEBERT

85, rue Saint-Germain — NANTERRE (Seine).

2 et 4, chemin Feuillat — LYON.

NERVOCITINE TISSOT

Composition et formes. — Ampoules et Dragées.

Ampoules :

Fluorure de sodium.....	0,001
Nucléinate de fer.....	0,02
Méthylarsinate de soude.....	0,03
Glycophosphate de soude.....	0,07
Sulfate de strychnine.....	0,001

Dragées :

Mêmes composition avec addition de 0 gr. 05 de Nte de manganèse.

Propriétés thérapeutiques. — Sérum histogénique. Traitement reconstituant intensif le plus puissant.

Indications thérapeutiques. — Toutes fatigues. Toutes anémies.

Doses. — 1 ou 2 ampoules par jour ; 1 ou 2 dragées à chaque repas.

Laboratoire du Docteur TISSOT
34, boulevard de Glichy — PARIS.

NESTOSYL

Association anesthésique atoxique.

Composition. — Voir Pommade au Nestosyl.

Indications. — Suppression infaillible et immédiate de la douleur ou démangeaison provoquée par les plaies, inflammations, irritations, éruptions, et, d'une façon générale, par toute affection qui a modifié l'intégrité de la peau, ou qui a son siège sur une muqueuse.

Posologie. — Voir Pommade au Nestosyl.

Présentations. — *Pommade au Nestosyl* (Voir à cette rubrique).

Solution huileuse au Nestosyl, pour l'anesthésie des muqueuses et des plaies (soins cliniques, urologie, gynécologie, oto-rhino-laryngologie, stomatologie, etc.), et pour l'analgésie dans les prurits et dermatoses.

Prix : 15 francs.

Suppositoires au Nestosyl, pour les hémorroïdes et les affections douloureuses anales, rectales, et abdominales.

Prix : 15 francs.

Laboratoires du NESTOSYL,

P. BAUDE, Pharmacien.

72, rue St-Dominique — PARIS (VII^e)
Tél. : Ségur 96-98. — Adr. télégr. : Nestosyl 27. Paris.

NEURÈNE**Solution et Comprimés.**

Bornéol soluble, principe actif inodore de la valériane associée au principe actif antispasmodique du serpolet.

Doses et mode d'emploi.

Le Neurène, Valériane + Serpolet, se présente sous deux formes :

1° La *solution*, aromatisée au parfum de pêche, agréable à prendre.

Adultes : 3 à 6 cuillerées à café, prises en 3 fois, entre les repas, dans un peu d'eau sucrée froide.

Enfants : 1 à 3 cuillerées à café par jour.

2° Les *comprimés* : 3 à 6 comprimés par jour. Avaler chaque comprimé avec une gorgée de liquide. Ni sucrer ni croquer.

Chaque comprimé représente la valeur exacte, en principes actifs, d'une cuillerée à café de la solution.

Propriétés thérapeutiques :

Toutes les affections nerveuses.

Laboratoires A. DANIEL-BRUNET

8, rue de la Source — PARIS (XVI^e)

Tél. : Auteuil 11-86.

NEURÉOL

Présentation et composition. — Association soluble de Véronal, Pyramidon, Valériane, Cratægus, Extrait de Coca.

Propriétés thérapeutiques. — Analgésique, antispasmodique, sédatif et hypnotique.

Avantages. — En solution aqueuse, bien toléré, pas d'accoutumance, aucune action nuisible sur le cœur, les reins, la mémoire.

Posologie et mode d'emploi. — Deux cuillerées à café dans un peu d'eau sucrée, avant le dîner ou de se coucher.

Prix : 14 francs.

Laboratoires LAFARGE

6, boulevard Arago — PARIS

NEURINASE

Solution ou comprimés à base de Valériane fraîche renforcée par une faible dose de Diéthylmalonylurée soluble. Renferme 0 gr. 15 de Diéthylmalonylurée par comprimé ou cuillerée à café de solution.

A. **Dose et mode d'emploi.** — 1° Sédatif : 1 cuill. à café, ou 1 comprimé matin et soir dans de l'eau sucrée. — 2° Hypnotique : de 1 à 4 cuill. à café ou de 1 à 4 comprimés le soir au coucher. Enfants : 1/2 dose.

B. **Propriétés thérapeutiques.** — Régulateur du système nerveux contre Insomnies, Mélancolie, Hystérie, Troubles névropathiques de la Ménopause, Maladies de Basedow, Tics, Délires toxiques, Palpitations, Surmenage, Prurit, etc. Contre-indication : Néant.

Prix : Solution : 15 fr. — Comprimés : 9 fr.

Laboratoire A. GENEVRIER

45, rue du Marché — NEUILLY-PARIS

NEUROBORE

PUR. — *Solution.*

Composition. — Solution inaltérable de tartrate borico-potassique pur. — 1 gr. par cuill. à café.

Prop. thérap. — Spécifique des affections nerveuses. Calmant antispasmodique.

Indications thérapeutiques. — Agitation, Insomnies, Convulsions, Troubles névropathiques, Epilepsie, etc.

G. ASSOCIÉ. — *Cachets.*

Composition. — Tartrate borico-potassique, 1 gr. Phényléthyl-malonylurée, 0,05 ; correctif, par cachets.

Médication d'Attaque.

Après effet obtenu, substituer le *Neurobore pur.*

Laboratoire E. BOUTEILLE

23, rue des Moines — PARIS (XVII^e)

NEUROCALCIUM

Présentation. — Sirop aromatisé agréable au goût.

Composition. — Associe aux vertus sédatives connues depuis longtemps du Bromure de Calcium, les qualités antispasmodiques plus récemment mises en évidence du Chlorure de Calcium.

Indications. — Toutes les excitations nerveuses, spasmophilie, troubles de la dentition, convulsions, insomnies.

Formule { Chlorure de Calcium. 0,10 } par cuillerée
{ Bromure de Calcium. 0,05 } rée à café

Posologie. — Nouveau-nés : 2 cuillerées à café par jour.

Près 1 an : 2 à 5 cuillerées à café par jour.

Laboratoires Biologiques de l'Île-de-France
3, rue Laugier — ARGENTEUIL (Seine-et-Oise)

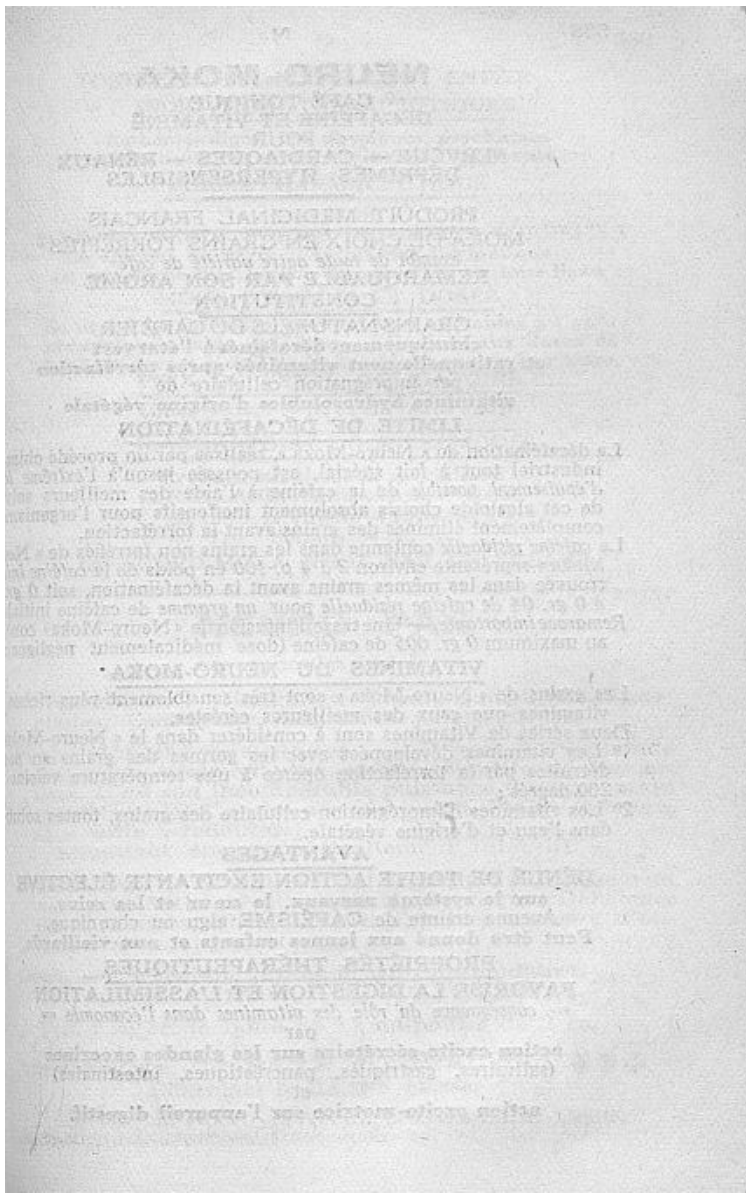

NEURO-MOKA

CAFÉ TONIQUE
DÉCAFÉINÉ ET VITAMINÉ
POUR
NERVEUX — CARDIAQUES — RÉNAUX
DÉPRIMÉS — HYPERSENSIBLES

PRODUIT MEDICINAL FRANÇAIS
MOKA DE CHOIX EN GRAINS TORRÉFIÉS
exempt de toute autre variété de café
REMARQUABLE PAR SON AROME

CONSTITUTION
GRAINS NATURELS DU CAFÉIER
chimiquement décaféinés à l'état vert
et rationnellement vitaminés après torréfaction
par imprégnation cellulaire de
vitamines hydrosolubles d'origine végétale

LIMITE DE DÉCAFÉINATION

La décaféination du « Neuro-Moka », réalisée par un procédé chimique industriel tout à fait spécial, est poussée jusqu'à l'extrême limite d'épuisement possible de la caféine à l'aide des meilleurs solvants de cet alcaloïde choisis absolument inoffensifs pour l'organisme, complètement éliminés des grains avant la torréfaction.

La caféine résiduelle contenue dans les grains non torréfiés de « Neuro-Moka » représente environ 2 à 4 p. 100 en poids de la caféine initiale trouvée dans les mêmes grains avant la décaféination, soit 0 gr. 8 à 0 gr. 04 de caféine résiduelle pour un gramme de caféine initiale. Remarque importante. — Une tasse d'infusion de « Neuro-Moka » contient au maximum 0 gr. 005 de caféine (dose médicalement négligeable).

VITAMINES DU NEURO-MOKA

Les grains de « Neuro-Moka » sont très sensiblement plus riches en vitamines que ceux des meilleures céréales.

Deux séries de Vitamines sont à considérer dans le « Neuro-Moka » :

- 1° Les vitamines développées avec les germes des grains en partie détruites par la torréfaction opérée à une température voisine de 200 degrés ;
- 2° Les vitamines d'imprégnation cellulaire des grains, toutes solubles dans l'eau et d'origine végétale.

AVANTAGES

DÉNUÉ DE TOUTE ACTION EXCITANTE ÉLECTIVE
sur le système nerveux, le cœur et les reins.

Aucune crainte de CAFÉISME aigu ou chronique.

Peut être donné aux jeunes enfants et aux vieillards.

PROPRIÉTÉS THÉRAPEUTIQUES

FAVORISE LA DIGESTION ET L'ASSIMILATION

= conséquence du rôle des vitamines dans l'économie =
par

action excito-sécrétoire sur les glandes exocrines
(salivaires, gastriques, pancréatiques, intestinales)
et

action excito-motrice sur l'appareil digestif.

TONIFIE L'ORGANISME TOUT ENTIER
INDICATIONS THÉRAPEUTIQUES

Asthénies digestives, physiques, psychiques
et multiples cas où la caféine nuit à la santé.

FORME PHARMACEUTIQUE

DÉLIVRÉ

SOUS LA SEULE FORME DE GRAINS TORRÉFIÉS

En flacons de verre à fermeture hermétique
en vue d'une très longue conservation en tous lieux.

MODE D'EMPLOI ET DOSES

Se prend en infusions chaudes très agréables au goût
préparées à l'aide de filtres ordinaires aux doses de
2 à 3 cuillerées à café de Neuro-Moka moulu par tasse.

PRIX DE VENTE OBLIGATOIRE

Grand flacon : 30 fr. ; Petit flacon : 20 fr.

LABORATOIRE DU MICELLIODÉ

Produits médicaux spécialisés.
A. ROLLAND, Pharmacien de 1^{re} classe.
88, rue de la Villette — Paris (XIX^e).
Tél. : Botzaris 34-32.

LE NEURO-MOKA N'EST PAS UN ERSATZ

NEURO PAX

en ampoules indolores.

Composition. — Manganèse (9 mill. pour 2 cc.), Phosphates, Cacodylate, Strychnine, Fer.

Propriétés thérapeutiques. — Permet à l'économie d'absorber aisément une grande quantité de Manganèse. D'où son incomparable puissance d'oxygénation qui détruit les Toxines par oxydation. Piqûre indolore, sans suite à redouter.

Stimulant énergique (traitement intensif).

Indications. — Affaiblissement organique et Epuisement nerveux, Asthénie physique et psychique, Déficience des Echanges, Phosphaturie. Troubles nerveux d'origine auto-toxique, etc.

Dose. — Injection profonde (intramusculaire).
Dose moyenne, 2 cc. tous les 2 jours.

Prix : 25 fr. la boîte de 12 ampoules de 2 cc.

Laboratoires C^{te} RENÉ de GRAUWE, ⚗⚗⚗
Pharmacien de 1^{re} classe.

16, rue de Rocroy, PARIS. Usine à Saint-Denis.

NEUROPLASMA FORT**Composition.** — Ampoules de 1 cc.

Cacodylate de soude	} aa 0.0025
— de magnésie	
Glycérophos. de soude	} 0.01
Caféine	
Cacodylate de strychnine....	

Indications. — Neurasthénie. Dépression physique. Convalescences. Asthénie. Faiblesse circulatoire.**Avantages.** — Piqûre indolore. Synergie pharmacologique.**Doses.** — Une ampoule tous les deux jours.**Emploi.** — Injection sous-cutanée ou, de préférence, intramusculaire.

Prix : 15 fr.

MICHEL DELALANDE13, rue Lacharrière — PARIS (XI^e).**NEUROPLASMA MASSIF****Composition.** — Ampoules de 5 cc. contenant cacodylate de soude, 0,25 ; cacodylate de magnésie, 0 05 ; glycérophosphate de soude, 0,10 ; caféine, 0,01 ; cacodylate de strychnine, 1/2 milligr.**Indications.** — Etats cachectiques, convalescences, tuberculose et pré-tuberculose, anémie, etc.**Avantages.** — Piqûre indolore. Tonique immédiat, relèvement rapide du malade.**Doses.** — Une ampoule tous les 2 jours ; après un repos de huit jours une nouvelle série de 12 ampoules.**Emploi.** — Injection intramusculaire.

Prix : 20 fr.

MICHEL DELALANDE13, rue Lacharrière — PARIS (I^{er}).

NEUROPLASMINE FORT

Composition. — Pour une ampoule de 1cc. Méthylarsinate de fer, 0,0125 ; cacodylate de soude 0,025 ; Glycérophosphate de soude, 0,05.

Indications. — Chloro-anémie. Névrose et insomnies nerveuses. Surmenage. Entraînement sportif. Suites opératoires et anémies post-hémorragiques. Troubles de la circulation.

Doses. — Une ampoule tous les jours pendant les 6 premiers jours, puis une tous les deux jours pour la fin de la série.

Emploi. — Injection *intramusculaire* de préférence.

Prix : 15 fr.

MICHEL DELALANDE
13, rue Lacharrière — PARIS (XI^e).

NEUROPOL

Composition. — Glycérophosphate de Calcium, Fer et Magnésic associés au Nueléinate de Manganèse et à des extraits opothérapiques nécessaires pour assurer la fixation des éléments minéraux et rétablir le jeu normal des fonctions endocriniennes.

Propriétés thérapeutiques. — Tonique, reconstituant protecteur de la cellule nerveuse. Mordance du tissu nerveux, lors des traitements hydrargyriques, bismuthiques et arsenicaux.

Présentation. — Comprimés solubles.

Deux formes :

Sexe masculin (testicule). — Sexe féminin (ovaire)

Indications — Toutes les dépressions, déminéralisation, maladies nerveuses, impuissance, amenorrhée, rachitisme, pré-tuberculose, frigidité, tétanie.

Doses. — 3 à 9 comprimés par jour.

Laboratoire R. FAURE
80, rue du Rocher — PARIS

NEUROSINE PRUNIER*(Phospho-Glycérate de Chaux, Procédé G. Prunier)***Propriétés thérapeutiques.** — Reconstituant du Système nerveux.**Mode de présentation.** — La « Neurosine Prunier » est présentée sous trois formes : granulé, cachets, sirop.**Indications.** — Neurasthénie, Phosphaturie, Rachitisme, Débilité, Surmenage, etc.**Posologie.** — 2 à 3 cuillerées à café par jour de granulé ; 2 à 3 cachets par jour ; 2 à 3 cuillerées à bouche par jour de sirop. Chaque cuillerée à café de granulé, chaque cachet et chaque cuillerée à bouche de sirop contiennent 0 gr. 30 de Glycérophosphate de chaux (Procédé G. Prunier).**Dépôtaires généraux :****CHASSAING, LE COQ et C^{ie}****(Anc. Maison Chassaing-Prunier)**

1, quai Aulaguier — ASNIERES (Seine)

NEUROTROL*(Sérum neurotrophique).*

Médication strychno-cacodylique.

Composition. — Cacodylate soude : 0,05 ; glycérophosphate soude : 0,10 ; cacodylate strychnine : 0,001 ; sérum isotonique : Q. S. p. 1 cc.**Indications.** — Asthénie, Neurasthénie, Dépression nerveuse, Diabète, Prétuberculose, Paludisme, Convalescence.**Doses.** — *Deux formes.*1° En ampoules de 1 cc. ; 1 à 3 injections sous-cutanées par jour et progressivement. Les injections sont *absolument indolores*. — 18 francs la boîte de 12 ampoules.

2° En gouttes : de XX à LX gouttes par jour et progressivement. — 15 francs le flacon.

Laboratoires ABADIE-TANZIPlace Intérieure Saint-Michel — TOULOUSE
(Haute-Garonne). — Tél. : 1306.

NEUROTROPHOL BYLA*Elixir, Granulé, Dragées.*

A base de nucléorquine Byla, d'acide nucléinique, de glycérophosphate de soude et de méthylarsinate disodique.

Doses et mode d'emploi. — *Elixir* : 1 verre à liqueur *après* chaque repas, pour les adultes ; 1 cuillerée à dessert ou à café pour les enfants. *Granulé* : 1 cuillerée à bouche *avant* chaque repas, pour les adultes ; 1 cuillerée à café pour les enfants. *Dragées* : Adultes : 4 à 8. Enfants : 2 à 4 par jour.

Propriétés thérapeutiques. — Tonique neuromusculaire. Excitant de la nutrition.

Indications. — Neurasthénie, Surmenage, Dépression, Sénilité, Asthénie musculaire, Epuisement, Psychoses génitales.

Les Établissements BYLA

26, avenue de l'Observatoire — PARIS.

R. C. Seine 71.895.

NEUTRALCAOL**Composition.**

15 0/0 de carbonate de bismuth chimiquement pur.
10 0/0 de Magnésie hydratée chimiquement pure.
10 0/0 de Talc flotté électrolytique.
65 0/0 de Kaolin colloïdal.

Avantages. — *Le plus efficace de pansements gastriques bismuthés. Le plus facile à prescrire parce qu'il a le meilleur marché qu'une prescription.*

Indications. — Traitement typique du syndrome hyperchlorhydrique (régurgitations acides, brûlures, douleurs, vomissements, sialorrhée, flatulences, etc.).

Aérophagie, Ulcus de l'estomac, du pyllore et du duodénum.

Prix : la boîte : 15 fr., contient 100 g de poudre, soit 12 à 15 jours de traitement.

Laboratoires BENDERITTER et C^o
Vendôme (Loir-et-Cher).

NEVORAL RAFEY

Le **NÉVORAL** est parfaitement toléré par les estomacs délicats ; c'est en même temps un fortifiant, un tonique et un fébrifuge. Il ne contient aucun composé ou dérivé de l'opium, ni aucun hypnotique. Les actions des divers produits pharmaceutiques qui le composent se multipliant l'une par l'autre lui donnent un pouvoir thérapeutique considérable, quelles que soient l'origine et la cause de la douleur.

Indications thérapeutiques. — Névralgies, Rhumatismes, Migraines, Maux de tête et de dents, Courbatures, Fièvre grippale, Sciatique, Lumbago, Zona.

Le **NEVORAL** supprime la douleur, tandis que d'autres médicaments ne font que l'endormir.

Dose et mode d'emploi. — Adultes, 1, 2 ou 3 cachets par jour. Si 1 cachet n'a pas suffi en prendre un second 1 heure après le premier. Enfants, le 1/4, le 1/3 ou la moitié du contenu d'un cachet à prendre dans un liquide sucré, de la confiture ou du miel.

La boîte de 12 cachets : 9 francs.

Dépôt général :

Laboratoires RAFEY

Raoul **FEIGNOUX**, pharm. 1^{re} classe
95, rue de Turenne — PARIS (III^e)

NEURALGINE MONSARRAT

Mode d'action et avantages. — Analgésique rapide et constant. Tolérance parfaite. Innocuité absolue pour l'estomac, l'intestin et les reins. Liquide, digestion facile et agréable, sans contre-indication.

Indications. — Céphalées, migraines, algies, névralgies, douleurs intercostales, goutte, douleurs dentaires, algies diverses, névroses, insomnie.

Mode d'emploi. — 1 à 3 cuillerées à soupe au moment des crises.

Prix : le flacon, 12 fr. 50.

le 1/2 flacon, 9 fr.

Impôt en sus pour la France.

Dépôt dans toutes les bonnes pharmacies.

Laboratoires MONSARRAT

24, rue Notre-Dame

REVEL (Haute-Garonne).

NÉURALGOL BROSSARD

(Cachets).

Analgésiques — Antithermiques — Fébrifuges.

Indications. — Grippe. Toutes Névralgies faciales, dentaires, stomacales, oculaires, intercostales, utérines, sciatiques. Rhumatismes. Migraines.

Doses et mode d'emploi. — Un à trois cachets par 24 heures pour les adultes.

Prix : 9 fr. la boîte de 12 cachets.

— : 4 fr. 70 la boîte de 6 cachets.

Laboratoire SOENEN et BROSSARD

CORNAUD et BROSSARD, Successeurs.

1, rue des Cordouans — LA ROCHELLE.

Échantillons sur demande des Docteurs.

NEVROSAN

Sédatif du système nerveux.

Action élective sur le système *neuro-végétatif*.**Composition.** — Teinture de Cratœgus, Passiflore, Alcoolature de ballote.**Action.** — L'action bien connue du Cratœgus et de la Passiflore est renforcée par la Ballote (antispasmodique à action principalement sur l'irritabilité neuro-végétative).**Indications.** — Insomnies nerveuses, Troubles nerveux de la vie génitale, Etats spasmodiques, Troubles fonctionnels du cœur, Psychoses fonctionnelles, etc.**Doses.** — Action sédatif : LX gouttes le soir au coucher. Action antispasmodique : XX gouttes 3 fois par jour avant les repas, dans un verre à vin d'eau pure ou sucrée.**Pharmacie Centrale de Belgique. S. A.**
12, rue du Téléphone — BRUXELLES**NEVROSOL**Traitement spécifique de la *douleur et de la fièvre*.
Anti-grippal.**Composition.** — Association rationnelle de : Phényl-Diméthyl aminopyrazolone ; Phénacétine . Chlorhydrate de quinine ; Triméthyl Dioxypurine.**Indications.** — Névralgies de toutes natures. Ondalgies, Migraines, Céphalée de la grippe et des états fébriles, Courbatures, Douleurs rhumatoïdes, Sciatique, Lumbago, Zona, Goutte, etc.**Avantages.** — Ne déprime pas, ne fatigue pas l'estomac, ni le rein. Son emploi prolongé est inoffensif.**Posologie.** — 1 ou 2 cachets, à une heure d'intervalle, dans les accès de névralgie, de migraine, de maux de dents.

2 à 3 cachets par jour et pendant plusieurs jours dans les affections douloureuses fébriles.

Prix au public (10 cachets) : 7 fr. 50.

**LABORATOIRE CHIMICO-
THERAPIQUE DE PARIS**12, rue des Apennins — PARIS (XVII^e)

Téléphone : Marcadet 20-28.

NÉVROSTHÉNINE FREYSSINGE

A base de Glycérophosphates cérébraux alcalins.

Forme. — Gouttes concentrées, sans sucre, chaux, ni alcool; 20 gouttes contiennent 0,40 egr. de glycérophosphate composé à base de soude, de potasse et de magnésie. Noter l'intérêt de la base magnésique confirmé par de récents travaux.

Dose. — XV à XX gouttes à chaque repas dans le premier verre de boisson, sans interruption nécessaire jusqu'à effet obtenu.

Propriétés. — Reconstituant rationnel par suite de sa composition qui est celle même des Tissus nerveux. Aucune contre-indication.

Indications. — Neurasthénie, Paralysie générale, Dépression et Fatigue nerveuses, Surmenage, Anémie cérébrale, Vertiges, Convalescence, etc.

Laboratoire FREYSSINGE

6, rue Abel — PARIS

NIGÉRINE VINCENT

Noir animal pur polyvalent.

Fixateur par excellence des toxines et alcaloïdes.

Forme. — Poudre noire sans odeur ni saveur.

Indications. — Diarrhées, gastro-entérites aiguës et chroniques, intoxications d'origine gastro-intestinale, empoisonnements.

Doses. — 3 cuillerées à café par jour entre les repas dans un peu d'eau. — Dans les empoisonnements, 3 fortes cuillerées à soupe en une ou plusieurs fois.

VINCENT, pharmacien,
14, avenue Mac-Mahon — PARIS

NISAMÉLINE de TROUETTE-PERRET

Préparation à base d'extrait de Guaco ; doit être employée « INTUS et EXTRA » : — action physiologique, à l'intérieur sur les centres nerveux sensitifs et sur la sécrétion rénale ; à l'extérieur sur les terminaisons des nerfs de la sensibilité générale.

Indications. — Prurits, Dermatoses, Névralgies.

Traitement interne :

Pilules Nisaméline TROUETTE-PERRET (0 gr. 10 extrait de Guaco). 2 à 5 pilules à chacun des deux repas. Prix : 16 fr.

Sirap Nisaméline TROUETTE-PERRET (0 gr. 20 extrait de Guaco). 1 à 2 cuillères à soupe à chacun des deux repas. Prix au public : 20 fr.

Traitement externe :

Poudre Nisaméline TROUETTE-PERRET. 1/2 flacons ou 1 flacon, pour un grand bain. — 1 à 4 cuillères à café pour 1/2 litre d'eau froide ou tiède, pour lotions, compresses, etc. Prix : 16 fr.

Pommade Nisaméline TROUETTE-PERRET. Prix : 10 fr.

En onctions pour prurits et dermatoses localisés.

Savon Nisaméline TROUETTE-PERRET. Prix : 5 fr.

Pour lavages et soins hygiéniques.

Bien spécifier : **NISAMÉLINE**
« TROUETTE-PERRET » pour avoir le véritable Guaco.

Laboratoires TROUETTE-PERRET

15, rue des Immeubles-Industriels — PARIS

(XI^e).

NITIUM BUISSON

Bromure de radium suractivé enrichi
en rayonnement alpha.

Crayon.

Traitement des métrites chroniques et hémorragiques.
Curetage médical.

Ovules.

Vaginites, Ulcérations du col.

Pommades.

Pommade A : Dermatoses, Bartholinites, Chancres mou,
Lupus érythémateux, ulcérations diverses, ulcère
variqueux, herpès génital, ulcères de la cornée.

Pommade B : Ulcérations étendues et infectées, ulcères
variqueux rebelles.

Bougie : Urétrites chroniques.

Chaque crayon ovule, bougie ou tube de pommade
contient 6 microgrammes de bromure de radium
suractivé.

Prix de vente au public : 33 fr.

Prix médical : 22 fr. 30

Sous quelque forme que ce soit.

LABORATOIRE D'HYPODERMIE DE PARIS

Établissements Albert Buisson

F. Jalot et C^{ie}.

157, rue de Sèvres - PARIS (XV^e).

R. C. Seine 222.705.

NITROYL LEYSIN**INJECTABLE**

Protégé en tous pays.
Symbiose de sels de terres rares
traités photolytiquement.

Présentation. — Ampoules pour injections hypoder-
miques et intramusculaires, en nombre proportionné
au volume des articulations (Hanche, Creux cotyloïde
4 à 6. — Epaule, Genou, Malléoles 4. — Coude, Poi-
gnet 3. — Phalanges 1 à 2 — par 24 heures).

Indications. — Rhumatismes aigus et chroniques,
articulaires et musculaires, Ankyloses, Arthrites,
Sciaticques, Lumbagos, etc., etc... Amène la disparition
extrêmement rapide de la douleur et des phénomènes
morbides ainsi que la réapparition de la liberté des
mouvements.

Prix en France (sauf variations), au public : 55 fr. —
Au Corps médical : 40 fr.

Les Laboratoires LEYSIN

1 bis, rue Molitor — PARIS (XVI^e).

NOPIRINE VICARIO

Aspirine Phénédine caféinée.

Action antinévralgique plus rapide et plus durable que l'Aspirine.

Mode d'emploi — Comprimés : 2 à 3 par jour. Granulés : 2 à 3 cuillerées à café par jour.

Indications. — Névralgies rhumatismales. Migraines arthritiques. Céphalées des neurasthéniques. Grippe, etc.

Laboratoire VICARIO

17, boulevard Haussmann — PARIS (IX^e).

NORMACOL

**Mucilage Évacuant
puissant, facile à ingérer, actif.**

Possède toutes les propriétés à exiger d'un mucilage thérapeutique : pureté, pouvoir de gonflement considérable, infermentescible, inassimilable, extrême division (les grains restant indépendants même après gonflement), ingestion facile, presque agréable.

Action. — Laxatif mécanique.
Augmente le volume du contenu intestinal.
S'oppose à sa dessiccation excessive.
Rend sa surface onctueuse et glissante.

Forme. — Granulé dragéifié très menu.

Dose (moyenne). — 1 à 2 cuillerées à café après les repas.

Différentes préparations :

Normacol (ordinaire) avec bourdaine (constipés habituels).

Normacol pur : sans bourdaine (entéritiques, diarrhéiques).

Normacol sans sucre : avec bourdaine (diabétiques).

Normacol atropiné : Voir SPASMACOL.

Laboratoires NORGAN

Pierre ALEXANDRE, Pharmacien.

41, rue de Rome — PARIS (VIII^e). Tél. Laborde 08-00.

NOVACÉTINE PRUNIER

(Saccharure à base de Sulfosalicylate de Pipérazine, Lithine et Soude).

Antiarthritique énergique
agréable à prendre.

Indiqué contre les manifestations rhumatismales et gouteuses de l'arthritisme.

Posologie. — 3 à 4 cuillerées à café par jour (suivant les cas et l'avis du médecin), à prendre au moment des repas, dissoutes dans un peu d'eau.

Chaque cuillerée à café contient 0 gr. 30 de sulfosalicylate composé.

Dépositaires généraux :

CHASSAING, LE COQ et C^{ie}

(Ancienne maison Chassaing-Prunier)
1, quai Aulagnier — ASNIERES (Seine)

NOVARGYRE

Ampoules Guillaumin
à l'oxycyanure d'hydrargyre indolore.

Composition. — Les ampoules de Novargyre contiennent : Oxycyanure d'hydrargyre : 1 centigr. ; Stovaine : 1 centigr. ; Eau distillée : 1 cm. cube.

Propriétés. — Solution très stable, rigoureusement dosée, neutre, indolore, ne coagulant pas les albuminoïdes, d'une action très prompte et très sûre.

Indications. — Accidents syphilitiques.

Mode d'emploi. — Injections intramusculaires tous les 2 jours de 1 à 2 cc. selon l'intensité de la maladie ou la susceptibilité du sujet. Faire 8 à 12 injections et laisser reposer le malade pendant 1 ou 2 semaines. Renouveler ensuite le traitement s'il est nécessaire.

Prix : 15 francs.

Laboratoires **ANDRÉ GUILLAUMIN**
13, rue du Cherche-Midi — PARIS

NOVARSENOBENZOL BILLON

Dioxydiaminoarsénobenzol méthylène
sulfoxylate de soude.

Teneur en arsenic : 20 p. 100.

Donne avec l'eau distillée des solutions *neutres*
injectables dans la veine, sans alcalinisa-
tion.

Indications :

**Syphilis, Pian, Protozooses, Symbioses
fuso-spirillaires, Charbon, Sedoku.**

Posologie et mode d'emploi : — Séries
d'injections intraveineuses graduées :
0 gr. 15 à 0 gr. 90. Applications en poudre
ou collutoire comme topique local.

Société Parisienne d'Expansion Chimique
« SPÉCIA »

86, rue Vieille-du-Temple — PARIS (III^e)

NOVIODE

Comprimés dégageant *en solution aqueuse*
0 gr. 025 d'Iode naissant, entièrement
dissous.

Indications thérapeutiques. — Tous usages
de l'iode, Antisepsie générale, traitement
curatif des plaies infectées, Préparation des
champs opératoires, Injections vaginales,
Révulsions, Gargarismes, etc. Stérilisation
des eaux et tous usages internes de l'iode.

Posologie et Mode d'emploi. — Voir notice.
La boîte de 2 tubes de chacun 20 comprimés,
soit 40 comprimés : 12 francs.

Laboratoire SALVOXYL

237, rue Lafayette — PARIS (X^e)

Tél. : Nord 78-07.

NOVO-BROL

Bouillon bromuré en tablettes, avec addition de lupulin et de phosphates. (Bromure non spécifié).

Préparation et marque absolument françaises.

Le Novo-Brol est le seul produit utilisant les remarquables vertus calmantes du lupulin (extr. du houblon) associé au bromure (A.-C. Guillaume et H. Leclerc).

Les phosphates du Novo-Brol entretiennent l'élément nutritif du noyau cellulaire, toujours déphosphatisé chez les névropathes.

Indications. — Hyperexcitabilité morale ou physique, crises nerveuses et syndrome sympathicotonique.

Mode d'emploi et dose. — Verser la valeur d'une tasse d'eau bouillante sur les tablettes de Novo-Brol pour obtenir un bouillon que l'on absorbe bien chaud, tel quel, ou mélangé à l'alimentation habituelle.

Na Br chim. pur 1 gr. par tablette.

Dose normale : 1 à 3 tablettes par jour.

Dose forte : 3 à 6 tablettes par jour.

Enfants nerveux : 1 à 2 tablettes (suivant l'âge).

Laboratoires A. DANIEL-BRUNET

8, rue de la Source — PARIS (XVI^e)

Tél Auteuil : 11-86.

NOVOLACTOL DAGUIN

Forme. — Granulé agréable pour les enfants.

Composition. — Papaïne extractive, Benzo-naphtol, Ferments lactiques, Magnésie hydratée.

Dose. — *Nourrissons* : 3 demi-cuillerées à café délayées dans un peu d'eau dans l'intervalle des tétées.

Enfants de 2 à 3 ans : 3 cuillerées à café dans l'intervalle des repas.

Enfants de 5 à 12 ans : 3 cuillerées à dessert.

Indications. — Affections gastro-intestinales et gastro-entérites des nourrissons. Intoxication alimentaire.

Etablissements DAGUIN

à SAINT-MAUR (Seine).

NUCLÉARSITOL ROBIN

Association de la combinaison nucléo-phosphatée avec le méthylarsinate de soude, méthylarsiné.

Comprimés. Ampoules injectables.

Doses et mode d'emploi. — Adultes : 4 à 6 comprimés ou 1 à 2 injections hypodermiques par 24 heures.

Propriétés thérapeutiques. — Antituberculeux. Reconstituant puissant.

Indications. — Cachexie des pays chauds, fièvres paludéennes, syphilis, tuberculose, scrofule, lymphatisme.

Laboratoires M. ROBIN
13, rue de Poissy — PARIS.

NUCLÉATOL ROBIN

Combinaison de glycérophosphates et d'acide nucléinique.

Granulé : glycérophosphate de chaux et de soude et acide nucléinique.

Injectable : glycérophosphate de soude pur et acide nucléinique.

Doses et mode d'emploi. — Adultes : 4 à 6 cuillerées-mesures de granulé aux repas ou 1 ou 2 ampoules en injection par 24 heures.

Propriétés thérapeutiques. — Exaltant de la Phagocytose, abaisse la température en quelques heures. Effets analogues à ceux des ferments métalliques ou des colloïdes.

Indications. — S'emploie dans les convalescences, les débilités, les cachexies ; provoque la défervescence dans les fièvres infectieuses, puerpérales, érysipèles, typhoïdes, etc. ; s'emploie aussi préventivement dans les opérations chirurgicales.

Laboratoires M. ROBIN
13, rue de Poissy — PARIS.

NUCLÉIGÈNE

Chevillon

Puissant reconstituant général.

Deux formes :

1° **Granulé irradié.** — Ergostérine irradiée, Vitamine D, Nucléinates Soude et Manganèse, Glycéro de chaux Arrhéni, Ext. de Kola et vanille ; 2 à 4 cuillerées café par jour.

Prix : 18 fr.

Prescrire : Nucléigène irradié granulé.

2° **Elixir.** — Acide nucléinique, Arrhéni, Glycéros, Muscat, Vanilline.

Prix : 15 fr.

Indications. — Prétuberculose, Tuberculose, Rachitisme, Anémies...

Laboratoire CHEVILLON

38, rue Ramey — PARIS.

NUCLÉOPHORINE

Reconstituant, Accélérateur de la Nutrition

Composition. — Nucléinate de soude, phosphate disodique, Méthylarsinate Na, Matière Kola, Essence spéciale.

Indications. — Neurasthénie, Lymphatisme, Bronchites chroniques, Convalescence de Grippe et de Maladies infectieuses.

Formes. — Elixir.

Doses :

Adultes : 2 cuillerées à soupe par jour.

Enfants : 2 cuillerées à café par jour.

Prix : 15 francs.

**Laboratoire Moderne
d'Opothérapie et Biologie Médicale**
40, rue Claire-Paulhac — TOULOUSE

NUCLHÉMOSE

Ampoules et granulé au
Nucléinate de Manganèse.

Action. — Hyperleucocytose, Accélération des échanges, Réprise de poids, Augmentation de la résistance organique, Reminéralisation.

Indications. — Anémie, Prétuberculose, Puberté, Paludisme, Chlorose, Déchéances organiques, Leucorrhée, Suite d'hémorragie, Convalescences.

Posologie :

Injectable : une ampoule par jour.

Granulé : trois mesures par jour.

Prix au public : 12 fr. Granulé ou Amp.

**LABORATOIRE
DE LA NUCLHÉMOSE**

REMY et LECOQ, 6, place Clichy, Paris
(IX^e)

NUJOL

Huile de paraffine.

Description. — Le NUJOL est une huile de vaseline parfaite, incolore, inodore et sans goût, possédant un degré exactement défini de viscosité et de densité.

Indications. — Le NUJOL est spécialement indiqué pour le traitement de la constipation. Il est particulièrement recommandé pendant la grossesse et la période d'allaitement. Le NUJOL peut être administré en toute confiance à tous les âges et dans toutes conditions de santé.

Doses. — Pour les adultes : Une cuillerée à bouche soir et matin, à jeun.

Pour les enfants : D'une demi-cuillerée à une cuillerée à café, suivant l'âge.

Préparé par le

Service des Laboratoires du NUJOL
STEMCO S. A., 78, Champs-Élysées — PARIS

NUTRO**Lait en poudre Nutricia.**

Composition. — Lait en poudre Nutricia partiellement écrémé, entièrement soluble, préparé spécialement pour l'alimentation infantile, garanti rigoureusement pur.

Avantages. — Contient toutes ses vitamines, digestion facile, préparation instantanée.

Indications. — Gastro-entérites des nourrissons.

Mode d'emploi. — Variable suivant l'âge de l'enfant. Consulter la notice.

Léon CLAEYS

65, boulevard Sébastopol — PARIS (1^{er})

Téléphone : Central 10-11.

NUTROBIASE, RAISIN VIVANT

Composition. — Extrait intégr. de raisin rouge concentré, conservé VIVANT : levures, diastase, vitamines, etc.

Forme. — Sirupeuse. Fige par refroidissement, réchauffer légèrement pour ramener la fluidité (+ 30°).

Indications. — Cure de raisin vivant : Enfants : Nutrition (Estomac, Foie, Intestin), Constipation, Entérite, Reins, Débilité post-opératoire, Grossesse, Allaitement, Désintoxication.

Doses. — Toujours dans 4 parties d'eau. Après les repas : *Enfants* (dep. 1 mois) : 1/2 à 2 cuill. à café.

Adultes : 1 à 2 cuillers à dessert.

Constipation : 2 à 4 cuillers à soupe.

(Se conserve entamé.)

Prix : Flacon 200-gr., 12 fr. ; litre, 38 fr.

A. KOEHLER, Docteur ès sciences
10, rue Cimarosa — PARIS (XVI^e)

NUTROMALT

Composition. — Maltose, 30 p. 100 ; Dextrines, 67 p. 100 ; Chlorure de Sodium, 1 p. 100 ; H²O, 2 p. 100.

Sucre nutritif ne fermentant pas dans l'intestin. Complément indispensable du lait de vache dans l'allaitement artificiel.

Forme. — Poudre.

Indications. — Affections gastro-intestinales, selles acides et diarrhéiques des nourrissons et des enfants.

Doses. — Une demi-cuill. à café par biberon (soit 5 gr. environ), pendant les 3 premières semaines, puis à la dose d'une cuillerée à café par biberon (soit 10 gr. environ).

La boîte : 16 francs.

Établissements WANDER

151 bis, route de Joinville
CHAMPIGNY (Seine)

NYCTAL

Composition. — Bromdiéthylacétylurée.

Action. — Hypnotique idéal sans accoutumance, ni accumulation. Absence de toxicité, pas d'odeur désagréable : véritable sommeil de détente.

Indications. — Traitement de l'insomnie nerveuse.

Forme pharmaceutique. — Comprimés.

Dose. — Un comprimé toutes les 4 ou 5 heures comme sédatif, 3 comprimés dans un liquide chaud comme hypnotique.

Prix : 8 francs.

Laboratoires DURET et RÉMY

ASNIERES (Seine)

OCRÉINE GRÉMY

Traitement des insuffisances ovariennes
de la puberté à la ménopause.

Formule :

Principes actifs totaux purifiés et stabilisés des organes suivants pris à l'état frais :

Corps jaune de l'ovaire : 0 gr. 20.

Excipient :

Q. S. pour 1 pilule de 0 gr. 40.

Dose et mode d'emploi :

Quatre à six pilules par jour, en dehors et loin des repas pendant les 8 jours qui précèdent les règles.

Indications :

Règles rares, peu abondantes, douloureuses, Bouffées de chaleur, Migraine, Obésité, Rhumatisme de la ménopause, Acrocyanose et toutes les manifestations de l'insuffisance ovarienne.

14, rue de Clichy — PARIS (IX^e).

ODARSOL

Composition. — Opiat dentifrice savonneux, parfumé aux essences de menthe et de badiane, contenant 50 centigr. p. 100 de *Sulfo-Tréparsénan* (dioxydiamido-arsénobenzène méthylène sulfonate de sodium).

Applications. — *Pyorrhée alvéolaire, Polyarthrite alvéolo-dentaire, Ulcérations de la bouche, Stomatites, Carie dentaire, Gingivites, Aphtes, Amygdalites.*

Formes. — L'Odarsol est délivré en tubes d'étain de 35 grammes.

Laboratoires CLIN
PARIS

ODYNAL CHEVALIER

Composition. — Elixir à base de Diméthylamino-analgésine, Guanine, Broméine et Chlorhydrate d'amyléine.

Action. — Stimulant, tonique, analgésique, fébrifuge.

Indications. — Migraines, Névralgies, Rages de dents, Lumbago, Torticolis, Sciatique, Fièvre, Grippe, Paludisme, Dysménorrhée, Crises d'asthme, Accès d'oppression, Zona, Coliques hépatiques et néphrétiques, Douleurs de la cystite, etc.

D'une supériorité incontestée sur le cachet, que beaucoup d'estomacs supportent difficilement.

Mode d'emploi. — Une à 3 cuillerées à café, au moment de la douleur, renouvelable 3 fois dans les 24 heures.

Prix de vente au public : 8 fr. 50.

Echantillon sur demande.

Laboratoire de l'ODYNAL
VARENNES-SUR-ALLIER (Allier)

ŒNOPHOS

*Acides hydro-éthylène-phosphoriques.
Reminéralisation phospho-dolomitique.*

Méthode des Professeurs DUBARD et VOISENET
de Dijon.

Formes. — Elixir, granulé, gouttes.

Propriétés thérapeutiques. — Neurotonique, reconstituant énergétique : *fixateur électif* de la magnésie et de la chaux (voir fiche *DOLOMA*). Médication phosphorique rationnelle.

Indications. — Phosphaturie, neurasthénie, psychasthénies, surmenages physique et nerveux, *cancers, tuberculose*.

Doses et mode d'emploi. — *Adultes* : A chaque repas : 1 cuill. à soupe d'*Elixir* ou 2 cuill. à café de *Granulé* ou LX gouttes dans un demi-verre d'eau ou de vin léger sucré. *Enfants* : réduire les doses suivant l'âge. Pour la cure reminéralisante, voir « *DOLOMA* ».

Prix : La boîte granulé Œnophos. 13 fr. 50
Le flacon gouttes — 9 fr. 50.
— élixir — 16 fr. 50.

Laboratoire général d'Etudes Biologiques
S. A., 29, place Bossuet — DIJON.
Téléphone : 16-42.

OLÉOCIDASE**ACIDE OLÉIQUE PAUL THIBAUT**

Capsules dosées à 0 gr. 50 d'*Acide Oléique pur*, extrait de l'huile d'olive, procédé Paul Thibault, licencié en sciences physiques, ancien président de la Société de pharmacie de Paris. Sous un volume très restreint l'*Acide Oléique Paul Thibault* réalise, avec effet rapide et constant l'action toujours très lente et souvent incertaine attribuée à l'huile d'olive dans la désagrégation des calculs de cholestérine. La plus sûre méthode de drainage biliaire.

Indications. — Lithiase biliaire, Cholélithiasie, Choléocystites lithiasiques, Cholestérinémie, Ictères, Crises de Coliques hépatiques, Evacuation des calculs de Cholestérine par désagrégation.

Posologie. — 3 capsules le matin à jeun, 3 capsules dans le milieu de la journée et, si besoin, 3 capsules le soir dans un peu d'eau minérale bicarbonatée ou chlorurée sodique tiède (Vichy, Châtel-Guyon, Vals, etc.).

Nota. — Pour éviter l'emploi d'acides oléiques impurs prescrire toujours : capsules d'*Oléocidase Paul Thibault*.

Laboratoire des Produits Paul THIBAUT
6, rue Rosenwald — PARIS (XV^e)

OLÉOFORMINE CORBIÈRE

Comprimés glutinisés et dragéifiés.

Composition :

Acide cholique.....	0,05
Oléate de soude anhydre.....	0,20
Hexaméthylènetétramine.....	0,25

Indications. — Lithiase biliaire, Coliques hépatiques, Cholécystite, Ictères, Cirrhoses, Insuffisance hépatique, Cholémie familiale.

Mode d'emploi. — Deux comprimés à avaler avec un peu d'eau, avant chacun des deux principaux repas, pendant 20 jours.

Présentation. — En boîtes aluminium de 40 comprimés. Prix : 12 francs.

**Laboratoires pharmaceutiques
CORBIÈRE**

27, rue Desrenaudes — PARIS (XVII^e).
Téléphone : Carnot 78-11.

OLÉO-MEL

« LE LAXATIF DE RÉGIME »

Gelée de miel à l'huile de paraffine.

Formule. — Huile de paraffine extra neutre à viscosité maxima et spéc. raffinée pour l'usage interne. }
— Miel surfin 1^{er} choix. } P. E.

Indications. — L'association de ces deux substances réalise une synergie parfaite qui relève, pour le traitement de la **Constipation et des affections gastro-intestinales**, de toutes les indications et de la posologie même de l'huile de paraffine. **Action mécanique. Innocuité absolue.**

Préparation. — L'Oléo-mel, préparé par un procédé spécial, se présente sous forme d'une gelée homogène, absolument stable et inaltérable; il conserve tout l'arôme et toute la saveur du miel, ce qui en fait une médication des plus agréables et des plus faciles à prendre.

Laxatif idéal des nourrissons et des personnes délicates.

Prix : 10 francs.

Laboratoire DELFOUR
à **POUILLON** (Landes).

OLÉTHYLE-BENZYLE

L'Oléthyle-Benzyle qui servit à faire en France les premières études cliniques sur le Benzoate de Benzyle et permit son introduction dans la thérapeutique est une présentation de Benzoate de Benzyle d'une pureté absolue.

Propriétés physiologiques. — Antispasmodique et Hypotenseur dépourvu de tout pouvoir narcotique ne produisant aucun effet nocif sur le cœur, les reins, l'appareil respiratoire et le système nerveux. Il peut donc être administré même chez les sujets atteints de néphrite.

Indications :

I. — Hypertension, Angine de Poitrine, Angio-Spasmes.
II. — Tous les états spasmodiques de la musculature lisse :

Spasmes bronchiques, asthme, coqueluche, hoquet persistant d'origine périphérique, péristaltisme exagéré de l'intestin (dysenterie, diarrhées, pylorospasme), coliques hépatiques, néphrétiques, intestinales, constipation spasmodique, spasmes de la vessie, dysménorrhées spasmodiques.

Présentation. — Trois formes médicamenteuses : les gouttes, les gélules (capsules molles), les ampoules.

L'Oléthyle-Benzyle Gouttes est une solution de Benzoate de Benzyle synthétique pur titré à 20 p. 100.

L'Oléthyle-Benzyle Gouttes se prête à toutes les exigences de la clinique et permet de graduer à volonté les effets à obtenir suivant l'âge et la nature du sujet.

L'Oléthyle-Benzyle Gélules est la présentation de choix de ce produit permettant au malade d'avoir toujours sur lui en toutes circonstances son médicament dose de façon précise (chaque gélule représente vingt gouttes de la solution de Benzoate de Benzyle à 20 p. 100).

L'Oléthyle-Benzyle Ampoules est destiné aux injections sous-cutanées. Chaque ampoule de deux centi-cubes correspond à 25 gouttes de la solution de Benzoate de Benzyle à 20 p. 100.

Posologie. — Oléthyle-Benzyle Gouttes, 20 à 30 gouttes trois ou quatre fois par jour, dans un peu de lait ou d'eau sucrée, de préférence au début ou au milieu des petits et grands repas.

Oléthyle-Benzyle Gélules 3 à 5 gélules par jour, espacées dans le courant de la journée, de préférence au début ou au milieu des petits et grands repas.

Ampoules d'Oléthyle-Benzyle pur. De une à deux ampoules dans les 24 heures en injection sous-cutanées.

Laboratoire Central de Paris

122, faubourg Saint-Honoré — PARIS

OLIOLASE CORBIÈRE

Huile iodée vraie, indolore, fluide, facilement injectable, contenant 0 gr. 40 d'iode métalloïde pur par centimètre cube.

Est indiquée pour toutes les affections justifiables de l'emploi de l'iode ou des iodures.

Pas d'iodisme. Aucune réaction locale ni générale, même si la dose injectée en une fois dépasse 10 centimètres cubes.

Mode d'emploi. — En injection intramusculaire indolore.

Injecter très lentement.

Présentation :

Boîte de 10 amp. de 1 cc. conten.	0 gr. 40 d'iode.
— 6 — de 2 — —	0 gr. 80 —
— 6 — de 5 — —	2 gr. » —

Laboratoires CORBIÈRE

27, rue Desrenaudes — PARIS.

Tél. : Carnot 78-11.

ONCTION Angelini

Guérison de la Gale

Sans bains,

Sans frotte — En une seule application.

Adoptée par la Marine nationale.

Traitement des maladies rebelles de la peau.

L'Onction Angelini est en usage permanent dans les hôpitaux maritimes de Brest, Cherbourg, Lorient, Rochefort, Sainte-Anne à Toulon.

Se trouve dans les pharmacies de Hanoï et Saïgon.

Prix au public : 10 francs.

Angelini, pharmacien

61, rue de Seine, PARIS

Litré : 47-76.

ONCTION LEYSIN

Protégée en tous pays.

Médicament nouveau à l'Yttrium, Samarium, Lanthane, Caesium,
) Extraits et Secrétions bulbo-glandulaires.

Non caustique. Non toxique.

Indications. — Toutes les dermatoses même chroniques. Tous les Prurits, Eczémas chroniques et aigus du nourrisson. Ectymas, Sycosis, Impetigo, Psoriasis, Hémorroïdes externes et internes, Prurit anal et vulvaire, Ulcères variqueux de toutes natures, Fluxions rhumatismales, Goutte, Rhumatismes, Crevasses du sein, Brûlures, Engelures, Phlébites, Plaies atones ou suppurantes, Blessures, Radidermites, Lupus, Ophthalmologie, Gynécologie.**Action.** — Efficacité et rapidité d'action inconnues jusqu'ici. Calme instantanément les prurits les plus violents et les plus rebelles. Pénètre profondément dans les tissus et les imprègne de ses principes actifs. Permet d'obtenir des guérisons souvent presque immédiates. Ne donne aucun résultat vis-à-vis de l'urticaire et des dartres.

Médicament constant, fidèle, réellement efficace et de toute sécurité. Communication à l'Académie de médecine.

Mode d'emploi. — Etendre sans frotter 2 fois par jour en couche épaisse et recouvrir d'un taffetas chiffon.

Prix en France, sauf variations : Public, 15 fr. (Corps médical, 12 fr.)

Laboratoires LEYSIN1 bis, rue Molitor — PARIS (XVI^e), France.**OPHTALMINE****Indic. thérap.** — Antisepsie oculaire. Arrêt de la cataracte, par deshydratation du milieu oculaire. Conjonctivites, Blépharites, Presbytie prématurée, etc..., etc.**Doses et Mode d'emploi.** — Pomme, deux applications par jour.

Prix de vente au public : 10 francs.

Laboratoires du Dr M. LEPRINCE

62, rue de la Tour

PARIS (XVI^e).

OPOBYL

Forme. — Dragées.

Composition. — Extrait hépatique, Sels biliaires, Boldo et Combretum.

Propriétés pharmacodynamiques. — Cholagogue, Rééducateur des fonctions entéro-hépatiques, Décongestif du foie et des intestins.

Indications. — Hépatites. — Ictères. — Cholécystites. — Lithiase biliaire. — Entérocolites, Constipation chronique. — Dyspepsie gastro-intestinale.

Mode d'emploi. — Une à deux dragées au début ou à la fin des repas, deux ou trois fois par jour.

L'étui : 12 fr. (en France).

Laboratoires A. BAILLY et C^{ie}
15 et 17, rue de Rome — PARIS (VIII^e).

OPOCALCIUM DU D^r GUERSANT

Reminéralisation — Polyopothérapie.

Composition. — Extraits totaux de glandes endocrines. Parathyroïde, surrénale, thymus, hypophyse, « ce dernier dans le granulé seulement », associés au fluorure, phosphate, glycéro-phosphate, carbonate de Ca, phosphate de Mg et nucléinate de Mn.

Formes. — Cachets, comprimés, poudre, granulé (recommandé pour enfants).

Propriétés thérapeutiques. — La décalcification et d'une façon générale la déminéralisation de l'organisme sont dues moins à un apport insuffisant des minéraux alimentaires qu'à la déficience des glandes endocrines.

Pour recalcifier et reminéraliser, il faut donc procurer à l'organisme les extraits des glandes dont l'action hormo-stimulatrice et régulatrice assure le métabolisme des minéraux.

Or, l'*OPOCALCIUM* seul remplit ces conditions essentielles et permet une minéralisation effective.

Indications. — Prétuberculose, tuberculose, neurasthénie, surmenage, débilité, croissance, phosphaturie, convalescence, lymphatisme, rachitisme, fractures, carie dentaire, grossesse, allaitement.

Doses et mode d'emploi. — *Adultes* : 3 cachets, 6 comprimés, 3 cuillerées à dessert de granulé, 2 à 3 cuillers-mesures de poudre.

Enfants jusqu'à 10 ans : 1 cachet ou 2 comprimés, 3 cuillerées à café de granulé, 2 cuillers-mesures de poudre.

Enfants jusqu'à 5 ans : 2 cuillerées à café de granulé, 1 cuiller-mesure de poudre.

OPOCALCIUM ARSÉNIÉ (avec un centigramme de méthylarsinate disodique), une seule forme : cachets.

Adultes : 3 cachets par jour ; avant 12 ans : 1 ou 2 cachets par jour.

OPOCALCIUM GAIACOLÉ (avec sulfo-gaiacolate de potasse), antiseptie pulmonaire et reminéralisation associées.

Adultes : 3 cachets par jour ; avant 12 ans : 1 ou 2 cachets par jour.

OPOFERRINE (avec fer organique).

Adultes : 4 à 6 comprimés par jour.

Enfants : 2 à 4 comprimés par jour.

Laboratoires de L'OPOCALCIUM

RANSON, Docteur en Pharmacie

121, avenue Gambetta — PARIS (XX^e).

OPOCALCIUM IRRADIÉ DU D^r GUERSANT

Composition :

Ergostérine activée par les rayons ultraviolets (Vitamine D), associée au Complexe endocrino-minéral de l'Opocalcium.

Formes :

Cachets, Comprimés, Granulé.

Propriétés thérapeutiques :

L'*Opocalcium irradié* ajoute aux principes de *Reminéralisation intégrale* les propriétés centuplées de l'huile de foie de morue.

Indications :

Rachitisme, Croissance, Carence, Ossification, Dentition, Lymphatisme, Dénutrition, Prétuberculose, Tuberculose, Débilité, Asthénie, Surmenage, Phosphaturie, Infections, Fractures, Grossesse, Allaitement, Anémie, Convalescence.

Doses journalières et mode d'emploi :

Cachets : *Adultes* : 3.

Comprimés : *Adultes* : 6.

Granulé : *Adultes* : 3 cuillerées à dessert.

Granulé : *Enfants* jusqu'à 10 ans :
3 cuillerées à café.

Granulé : *Enfants* jusqu'à 5 ans :
2 cuillerées à café.

Littératures et échantillons :

Laboratoires de l'OPOLCACIUM

A. RANSON, Docteur en Pharmacie,
121, avenue Gambetta — PARIS (XX^e)

OPOCHOL

Composition :

Oléate de soude, Bile dépigmentée et décholestérolisée, Extrait hépatique, Extrait de Boldo, Extrait de Kinkélibah.

Forme pharmaceutique :

Comprimés dragéifiés glutinisés.

Indications thérapeutiques majeures :

Affections hépatico-biliaires. — Hépatites, Cirrhose, Petite insuffisance hépatique, Cholémie simple familiale de Gilbert et Lereboullet, Lithiase biliaire, Angiocholite, Coliques vésiculaires, Cholécystites médicales, Actères.

Affections intestinales. — Constipation par insuffisance de chasse biliaire. Entéro-colite muco-membraneuse.

Indications thérapeutiques secondaires :

Maladies de la nutrition. — Diabète par hypohépatisme, Goutte, Obésité, Arthritisme, Hépatisme de Roger Genard, Etats hypercholestérolémiques.

Affections de l'appareil circulatoire avec participation du foie. — Fœte cardiaque, Syndrome d'hypertension portale, Varices et Hémorroïdes des hépatiques, hémophilie, certaines Anémies.

Infections. Intoxications.

Neuro-psychiatrie. — Psychasthénie avec signes hépatiques, Mélancolie anxieuse présénile, dépression avec troubles hépatiques.

Mode d'emploi :

A. *En période de crise.* — 4 comprimés par 24 heures, 2 comprimés au moment des repas de midi et du soir.

B. *Dans l'intervalle des crises.* — 2 comprimés par 24 heures, 1 comprimé à midi et un autre le soir au repas.

Incompatibilités :

Aucune incompatibilité.

Prescrire :

Opochol : comprimés, 1 flacon.

Prix, le flacon de 50 comprimés : 15 francs.

Laboratoire de MÉDECINE

EXPÉRIMENTALE

1 et 3, rue de Malherbe, Beauvais (Oise). Téléph. : 44

Echantillons et littérature à la disposition de MM. les Docteurs.

OPODERMYL**Onguent cutané opothérapique.**

Composition. — Extraits embryonnaires, albumoses et sérum hémopoïétique — tous principes actifs de la régénération cutanée.

Mode d'emploi. — Application permanente en couche épaisse renouvelée aussi souvent que possible.

Propriétés thérapeutiques. — Agent spécifique de l'épidermisation en toutes circonstances.

Indications. — Toutes dermatoses, même aiguës, eczéma, prurigos excoriés, érythème fessier, crevasses du sein. Toutes plaies par brûlures caustiques, pertes de substance chirurgicales ou diathésiques.

Prix au public : 12 francs.

J. BENSIMON

36, rue des Martyrs — PARIS (IX^e).

**OPONUCLYL IRRADIÉ
TROUETTE-PERRET**

Catalyseur fixant le Phosphore et le Calcium.
Vitamine D.

Médication synergique organo-minérale.

Composition. — Lipoides médullaires et spléniques, Orchitine, Hémoglobine, Acide nucléinique, Cinnamate de manganèse et de fer, Algostérine irradiée.

Indications. — Anémie, Chlorose, Convalescence, Croissance, Surmenage, Neurasthénie, Lymphatisme, Tuberculose.

Doses. — *Adultes* : 2 sphérules à chaque repas.

Enfants : 1 sphérule à chaque repas.

Prix au public : 16 francs.

Littérature et Echantillons :

Laboratoires TROUETTE-PERRET

15, rue des Immeubles-Industriels,
PARIS (XI^e).

OPOTHÉRAPIE ASSOCIÉE

— Du D^r FRAYSSE —

THYRODOSE. — Pastilles de chocolat de 1 gr. contenant : ovaire 0,10, thyroïde 0,025.

Doses. — *Adultes* : 2 à 3 pastilles par jour.

Indications. — Insuffisances thyroïdienne et ovarienne. — Troubles de la croissance, de la puberté et de la ménopause. — Obésité, etc.

Prix : 18 francs.

NEURODOSE. — Pastilles de chocolat de 1 gr. contenant, orchitine 0,20, substance grise, 0, 10.

Doses. — *Adultes* : 4 pastilles par jour.

Indications. — Epuisement nerveux sous toutes ses formes. — Impuissance sexuelle, surmenage. — Infantilisme, etc.

Prix : 18 francs.

PLACENTODOSE. — Granulés chocolatés de Placenta et de mammaire.

Doses. — 4 cuillerées à café par jour.

Indications. — Flaccidité utérine. — Métrorragies. — Insuffisance lactée. — Flaccidité et atrophie des seins. — Métrite. — Tumeurs. — Fibromes, etc.

Prix : 18 francs.

SPLENODOSE. — Granulés chocolatés de Rate. — Foie. — Thyroïde. — Hémoglobine osséine.

Doses. — 4 cuillerées à café par jour.

Indications. — Tuberculose. — Maladies du Foie et de la Rate. — Chlorose. — Anémie. — Maladies infectieuses. — Paludisme, etc.

Prix : 18 francs.

Ces spécialités se font également en ampoules aux mêmes prix et aux mêmes doses actives.

Laboratoire du D^r FRAYSSE

47, rue de Neuilly — NANTERRE (Seine). Tél. 288.
Notices et échantillons sur demande.

OPOTHÉRAPIE BOUTY

Extraits totaux d'organes frais desséchés dans un vide profond vers 0° et présentés en comprimés dragéifiés à froid permettant une conservation indéfinie.

Thyroidine Bouty	{ 0 gr. 10 de corps thyroïde desséché par dragée. }	Obésité. Myxœdème.
Ovigénine Bouty	{ 0 gr. 12 d'ovaires desséchés par dragée. }	Ménopause naturelle ou artificielle.
Séquadine Bouty	{ 0 gr. 10 de testicule desséché par dragée. }	Insuffisance organique.
Hépatine Bouty	{ 0 gr. 30 de foie desséché par dragée. }	Cirrhose, Ictère, Diabète.
Surrénaline Bouty	{ 0 gr. 10 de capsules surrénales desséchées par dragée. }	Basedowisme, Addisonisme
Néphrine Bouty	{ 0 gr. 15 de rein desséché par dragée. }	Néphrite

ASSOCIATIONS PLURIGLANDULAIRES

Triglandine Bouty	{ Chaque dragée contient : Corps thyroïde desséché..... 0 gr. 08 Hypophyse..... 0 gr. 05 Ovaires..... 0 gr. 10 }	Sexe féminin.
Triglandol Bouty	{ Chaque dragée contient : Corps thyroïde desséché..... 0 gr. 08 Hypophyse desséchée 0 gr. 05 Testicule desséché. 0 gr. 10 }	Sexe masculin.

Tous les produits opothérapiques ci-dessus sont également présentés en ampoules de 1 centimètre cube et de 3 centimètres cubes.

Biliol Bouty	{ Extrait concentré de bile de porc en capsules kératinisées. }	Ictère, lithiase biliaire, etc.
Gastrozymase Bouty	{ Comprimés effervescents de suc gastrique de porc. }	Dyspepsie, emaras gastrique
Liqueur à la thyroïdine	{ Indication infantile, 1 cuillerée à café — 0 gr. 02 de thyroïde desséché. }	Myxœdème.

Laboratoires BOUTY
3, rue de Dunkerque — PARIS
Téléph. : Nord 51-64.

OPOTHÉRAPIE BYLA

Comprimés-Cachets OPO - Glandules - Exolysés - Ampoules ISO

Formule

MÉDICATION ASSOCIÉE

1	Hypophysine. 0.10 Orchitine. . . 0.60	Myxœdème. Troubles endocriniens.
2	Hypophysine. 0.10 Ovarine. . . . 0.20	Troubles de la ménopause et insuffisances glandulaires.
3	Orchitine. . . 0.60 Thyroidine. . 0.025	Myxœdème. Insuffisances glandulaires.
4	Ovarine. . . . 0.20 Thyroidine. . 0.025	Insuffisances thyroïdienne et ovarienne.
5	Surrénine. . . 0.10 Hypophysine. 0.10	Asthme essentiel. Myasthénies. Insuffisances surrénales. Basedowisme.
6	Surrénine. . . 0.10 Thyroidine. . 0.025	Retards de croissance.
7	Hypophysine. 0.10 Thyroidine. . 0.025	Syndromes pluri-glandulaires, Sclérose, Obésité.
8	Surrénine. . . 0.15 Hypophysine. 0.05 Thyroidine. . 0.025	Asthme essentiel. Myasthénies. Insuffisances surrénales. Maladie d'Addison.
8 bis	Ovarine. . . . 0.15 Surrénine. . . 0.05 Hypophysine. 0.05	Insuffisances glandulaires. Troubles de la puberté et de la ménopause. Syndromes adiposo-génitaux.
9	Hypophysine. 0.05 Ovarine. . . . 0.20 Thyroidine. . 0.025	Troubles de la ménopause. Syndromes adiposo-génitaux.
9 bis	Ovarine. . . . 0.20 Surrénine. . . 0.05 Thyroidine. . 0.025	Troubles de la puberté et de la ménopause. Syndromes adiposo-génitaux.
10	Hypophysine. 0.05 Orchitine. . . 0.60 Thyroidine. . 0.025	Développement tardif. Myxœdème. Insuffisances glandulaires.
11	Hypophysine. 0.05 Thyroidine. . 0.025 Surrénine. . . 0.05 Orchitine. . . 0.10	Infantilisme masculin. Insuffisances glandulaires.
12	Hypophysine. 0.05 Thyroidine. . 0.025 Surrénine. . . 0.05 Ovarine. . . . 0.10	Troubles de la puberté et de la ménopause.

MÉDICATION PANGLANDULAIRE

contenant toutes les glandes en proportion normale.

PANGLANDULAIRES BYLA : Masculins, Féminins, Infantiles.

Exécution de toute formule sur ordonnance médicale.

Echantillons et Littérature :

Les Établissements BYLA, 26, Avenue de l'Observatoire, Paris.

OPOTHÉRAPIE BYLA

Nouvelles présentations brevetées.

SANS ODEUR, CONSERVATION INDÉFINIE,
CONSTANCE D'ACTIVITÉ

1° **Comprimés-Cachets « OPO »** contenant dans le même pain azyme, deux comprimés concentriques renfermant, l'un le substratum cellulaire sec, l'autre le lipoïde correspondant (procédé breveté).

Posologie. — Uniforme pour tous les Opos : 2 à 4 par jour.

Prescrire : OPO-OVARINE-BYLA, etc.

2° Les « **EXOS** » BYLA, sucres totaux **inaltérables**, préparés par exolyse des organes frais, et aromatisés (procédé breveté).

Prescrire : EXO-THYROIDINE BYLA, etc.

Posologie. — Uniforme pour tous les Exos : 2 à 4 cuillerées à dessert par jour.

3° Les **GLANDULES BYLA** (comprimés dragéifiés), enrobés de sucre, afin d'empêcher l'action de l'air sur le principe actif et d'éviter toute odeur. *Conservation indéfinie.*

Prescrire : GLANDULES DE SURRENINE BYLA.

Posologie. — (4 à 8 par jour).

4° Les **AMPOULES BYLA** : préparées à partir des **ORGANES FRAIS** ; amenées à un état voisin de l'isotonie et présentées en ampoules de 2 cc. correspondant à 0 gr. 25 d'organe frais.

Prescrire : AMPOULES D'HEPATINE BYLA, etc.

Pour les doses massives : AMPOULES « ISO » BYLA de 2 cc. correspondant à 1 gr. d'organe frais par cc.

Prescrire : AMPOULES ISO Rein BYLA, etc.

Posologie. — 1 ampoule tous les 2 jours.

Opothérapie simple, pluriglandulaire et panglandulaire.

Les Établissements BYLA

26, avenue de l'Observatoire — PARIS (XIV^e).

R. C. Seine 71.895.

OPOTHÉRAPIE CHOAY

1° EXTRAITS TOTAUX

Poudres d'organes du **Codex**, obtenues à froid et dans le vide.

Formes et Doses. — *Cachets et Comprimés* en tubes hermétiques, 4 à 6 par jour.

Prix. — De 12 fr. à 20 fr. la boîte de 24 à 40 *cachets* ou *comprimés*, suivant la nature et le dosage de l'extrait.

Nomenclature des principaux Extraits Totaux.

Bile, Foie, Glande mammaire, Moëlle osseuse, Ovaire, Pancréas, Surrénale, Testicule, Thyroïde, Hypophyse (glande totale ou lobes séparés).

2° EXTRAITS INJECTABLES

Solutions aqueuses, déprotéinées, stérilisées à 100°.

Formes et doses. — *Ampoules* de 1 à 5 cc. Sauf cas spéciaux, 1 ampoule tous les jours ou tous les 2 jours.

Prix. — De 15 à 30 fr. la boîte de 6 ampoules.
De 25 à 35 fr. la boîte de 12 ampoules.

Nomenclature des principaux Extraits injectables

Foie, Ovaire, Rate, Surrénale, Testicule, Thyroïde, Hypophyse (glande entière) ou Tot-Hypophyse, Hypophyse (lobe postérieur) ou Post-Hypophyse (5 dosages).

Folliculine CHOAY : Voir ce mot.

3° SYNCRINES

Associations opothérapiques correspondant aux principaux syndromes pluriglandulaires.

Formes et Doses. — *Cachets et Comprimés* en tubes hermétiques, 2 à 4 par jour.

Ampoules injectables. En moyenne 1 ampoule de 1 cc. tous les 2 jours.

Prix. — De 15 à 25 fr. la boîte de 24 *cachets* ou de 30 *comprimés*, suivant formule.
25 fr. la boîte de 12 ampoules de 1 cc.

Nomenclature des principales Syncrines.

1 et 1 bis. Pluriglandulaires, F. et M. — 2. Surréno-Hypophysaire. — 3. Thyro-Surréno-Hypophysaire. — 3 bis. Thyro-Surréno-Ovariennne. — 4. Thyro-Ovariennne. — 4 bis. Surréno-Ovariennne. — 5. Thyro-Orchitique. — 7. Thyro-Hypophysio-Ovariennne. — 8. Peptosthénine (Digestive). — 9. Surréno-Hypophysio-Ovariennne. — 10. Placento-Mammaire.

Laboratoire CHOAY

48, rue Théophile-Gautier — PARIS (XVI^e)

Tél. : Auteuil 44-09 et 44-10.

OPOTHÉRAPIE FOURNIER

Extraits totaux préparés à froid dans le vide.

Endocrisines.

Forme. — 1^o *Cachets et comprimés* :

Doses usuelles toutes préparées. — Thyroïde, 0,025 mgr., 0,10 cgr. ; ovaire, 0,10 cgr. ; orchitine, 0,20 cgr. ; surrénale, 0,10 cgr. ; hypophyse, 0,10 cgr. ; foie, 0,50 cgr. ; reins, 0,25 cgr.

Cachets pluri-glandulaires.

M, sexe masculin.

F, sexe féminin.

Troubles de croissance, infantilisme, arriération.

2^o *Ampoules* :

Thyroïde, Ovaire, Surrénale, Hypophyse, Orchitine, Rate. — Association hyposurrénale, Asthme. — Hypophyse lobepostérieure, usage obstétrical.

Formuler : Endocrisines-glande injectable Fournier.

Solution de foie (en ampoules buvables), amp. de 10 cc. correspondant à 150 gr. de foie par ampoule (méthode de Whipple)

Solution de Rate (ampoules injectables) de 10 cc. Méthode Thomas Paul. Affections eczémateuses et prurigineuses.

Laboratoires FOURNIER Frères

7, Rue Biscornet — PARIS

OPOTHÉRAPIE « HENNING »**Lipolysine** masc. et fém.

Préparation pluri-glandulaire, à base d'Hormones pour le traitement de l'obésité pluri-hormonale.

Thelygan fém.

Pour le traitement des troubles de la menstruation et de la ménopause, insuffisance sexuelle, vieillesse prématurée, épuisement.

Testogan masc.

Pour combattre la diminution de la puissance sexuelle, neurasthénie sexuelle, troubles pendant l'âge critique de l'homme, vieillesse prématurée, épuisement.

Comprimés - Ampoules

Dépositaires :

Etablissements MERMENOD et C^{ie}

49, rue de Paradis — PARIS (X^e).

Tél. : Provence 30-32.

« OPOTHÉRAPIE MONCOUR »

En sphérulines, pilules inaltérables et toujours solubles grâce à leur enrobage spécial. A tous extraits totaux d'organes desséchés à froid, dans le vide profond.

Dosages :

(suivants extraits) 10 centigr. et 20 centigr.

Posologie :

1 à 6 par jour, sauf hépatiques et rénales,
1 à 16.

SPHÉRULINES SYNERGIQUES

(associations opothérapiques.)

Thyro-ovariennes, Thyro-orchitiques, Thyro-surrénales, Hypophyso-ovariennes, Surréno-ovariennes, Surréno-orchitiques, Surréno-hypophysaires, Entéro-pancréatiques, Thyro-surréno-ovariennes, Hypophyso-surréno-Thyroïdiennes, - Hypophyso-surréno-ovariennes, - Hypophyso-ovario-thyroïdiennes, - Hypophyso-thyro-surréno-ovariennes, - Hypophyso-thyro-surréno-orchitiques.

Posologie. — 1 à 6 par jour.

NÉO-SPHÉRULINES MONCOUR

Préparées de suite après demande médicale. Préparations datées. Tous organes, dosages et associations. Renseignements sur demande.

« Laboratoire MONCOUR »

49, avenue Victor-Hugo —

BOULOGNE-SUR-SEINE

Téléphone : Molitor 08-47.

OPOTHÉRAPIQUES PELLISSIER

Leur doctrine : Clarté, Simplicité, Loyauté.

Le procédé Pellissier utilisé pour la fabrication des produits opothérapiques est breveté. Il a fait l'objet de communications à l'Académie des Sciences le 21 mars 1921, à l'Académie de Médecine le 15 mai 1923, à la Société de Pathologie Comparée le 11 novembre 1924.

Les appareils de fabrication sont les plus puissants qui existent dans le monde et les poudres d'organes qu'ils permettent d'obtenir, sans aucun dégraissage, sont d'une activité incomparable, d'ailleurs reconnue et de conservation indéfinie.

Deux formes pharmaceutiques :

Pour les *adultes*, le cachet et le suppositoire (Opositoire).

Pour les *jeunes enfants*, le suppositoire (Opositoire).

Exemple de prescription pour les adultes :

Ovaire Pellissier, cachets à 0,25 cgr., 1 boîte.
Glande mammaire Pellissier, cachets à 0,50 cgr., 1 boîte.
Pancréas Pellissier, cachets à 0,25 cgr., 1 boîte, etc...
Opositoires Pellissier de Prostate, à 0,25 cgr., 1 boîte.
Opositoires Pellissier d'ovaire, à 0,25 cgr., 1 boîte, etc...

Exemple de prescription pour les enfants :

Opositoires Pellissier de thyroïde, 1 milligr., 1 boîte.
Opositoires Pellissier d'hypophyse, à 0,05 cgr., 1 boîte.
Opositoires Pellissier de surrénale, à 0,05 cgr., 1 boîte.
Opositoires Pellissier de thymus, à 0,25 cgr., 1 boîte, etc...
Organe scientifique bi-mensuel, les *Consultations opothérapiques*.

Les demander, par simple carte, pour en obtenir le service régulier.

Les **Laboratoires PELLISSIER** ont introduit également dans la thérapeutique :

Les Comprimés de Silicate de soude Pellissier, à 0,25 cgr.
Les Ampoules de Silicate de soude Pellissier, pour l'injection intraveineuse, pour le traitement de l'artériosclérose. Communication à l'Académie des Sciences (17 août 1920).

Laboratoires PELLISSIER

33, avenue de Villiers — PARIS (XVII^e).

Téléphone : Wagram 14-59.

Usine, 18, Grande-Rue — ASNIERES (Seine).

OPOZONES LUMIÈRE

Constitution. — Préparations opothérapeutiques, à base de glandes fraîches, obtenues par un procédé spécial, présenté par MM. A. Lumière et Chevrotier, à la Société de Thérapeutique de Paris (23 octobre 1912), fondé sur les propriétés absorbantes de certains sels inertes. Ces préparations renferment intacts tous les éléments chimiques et biologiques de la glande. Ils sont glutinisés et dragéifiés, ce qui facilite leur conservation et permet d'éviter l'action trop hâtive des sucs digestifs.

Les Laboratoires Lumière préparent des Opozones à base de tous organes. Chaque Opozone correspond à son poids de glande fraîche (0 gr. 20).

Produits spéciaux des

LABORATOIRES LUMIÈRE

23, Cours de la Liberté — LYON.

OPTALIDON SANDOZ

Forme et composition. — Comprimés dragéifiés renfermant : Isobutylallylmalonylurée, 0 gr. 050 ; Diméthylaminophénazone, 0 gr. 125 ; Caféine, 0 gr. 025.

Propriétés. — Association *antinévralgique*, sédative et hypnagogue. Apaise la douleur sans stupéfier. Aucun danger d'accoutumance. Bien toléré par les estomacs les plus délicats. Laisse et restitue au malade toute faculté de s'occuper, de travailler ou de se distraire.

Indications. — Toutes douleurs, insomnies douloureuses.

Posologie. — Dose antinévralgique moyenne : 2 à 6 dragées par jour ; commencer par 2 comprimés pris à la fois et continuer, s'il y a lieu, par 1 comprimé, de 1/2 heure en 1/2 heure. Dose hypnagogue dans l'insomnie douloureuse : 2 à 4 dragées 1/2 heure avant le coucher ou associer 1 dragée de SANDOPTAL (hypnotique) à 1 ou 2 dragées d'OPTALIDON.

Enfants : 1 à 3 dragées par jour, selon l'âge.

Présentation. — Tubes en aluminium de 10 dragées. Flacons de 25 dragées.

Produits SANDOZ

3 et 5, rue de Metz — PARIS (X^e)

Dépôt général et Vente :

Usine des Pharmaciens de France

125, rue de Turenne — PARIS (III^e)

ORARGOL AMICROS

Anti-Infectieux Général.

ORARGOL INJECTABLE (0,05 %)
AMPOULESBoîte de 6 amp. 5 cc. : 22 fr. Tube de 1 amp.
10 cc. : 7 fr. 50.**Septicémies, Grippe, Fièvres, Traite-
ment pré et post-opératoire.****Posologie.** — 5 à 20 cc. intramusculaire ou
intraveineux tous les jours ou tous les deux
jours. Chez les enfants, 1 cc. par année
d'âge. En injection dès le début d'une infec-
tion seul ou combiné à la vaccinothérapie
ou à la sérothérapie.**ORARGOL NON INJECTABLE (0,1 %)**
GOUTTESFlacon de 60 grammes avec compte-gouttes :
22 francs.**Grippe, Fièvres, Thérapeutique
Infantile.****Posologie.** — XX à C gouttes par jour en
plusieurs fois dans une boisson quelconque.
Ces doses peuvent être doublées si cela est
nécessaire, sans inconvénient.**ORARGOL O. R. L.** — Flacon de 20 grammes
avec compte-gouttes et instillateur nasal :
15 fr.Instillations nasales : IV à V gouttes dans
chaque narine à l'aide de l'instillateur Ami-
cros.Gargarismes: X à XV gouttes dans une tasse
d'eau chaude deux fois par jour.

Collyres.

Laboratoire des Produits**AMICROS**5, rue Clauzel — PARIS (IX^e).

Tél. : Trudaine 00-47.

ORCHITINE « MEURICE »

Extrait de tissus frais de testicules de bélier.

Indications. — Insuffisances testiculaires endocriniennes (cryptorchidie, atrophie post-infectieuse, sclérose), syndrome adipo-génital, puberté insuffisante, sénilité précoce.

Doses. — La dose quotidienne moyenne est de 2 à 4 comprimés à prendre, de préférence 1/2 heure avant les repas.

UNION CHIMIQUE BELGE, S. A.

Division :

Produits pharmaceutiques « Meurice »
68, rue Berkendael — BRUXELLES.
Agent de vente exclusif :

Pharmacie Centrale de Belgique, S. A.
12, rue du Téléphone — BRUXELLES
et dépôts de province.

OREXYL

Spécifique des maladies de la nutrition et le plus actif des reconstituants.

Composition. — Persulfates alcalins, métavanadate de soude, fluorure de sodium, tannate d'orexine, glycérophosphate de chaux.

Formes. — Granulé et comprimés.

Indications :

L'Orexyll est indiqué dans tous les cas où il s'agit d'augmenter la nutrition et de relever l'état général de l'organisme : *Inappétence, Neurasthénie, Anémie, Asthénie, Grossesse, Convalescence, Bacillose pulmonaire, Surmenages, physique ou intellectuel. Fractures.*

Contre-indications. — Le diabète sucré et l'état fébrile.

Posologie :

Enfants : Une cuillerée à café de granulé dans un peu d'eau, 20 minutes avant les deux principaux repas, ou un comprimé. — **Adultes :** Une cuillerée à soupe de granulé, ou deux comprimés dissous dans un peu d'eau chaude sucrée, avant chaque repas.

Prix : La boîte, granulé : 13 fr. Comprimés : 15 fr.

Préparé par M. LOUISGRAND

pharmacien de 1^{re} classe

Echantillons et vente en gros :

F. CARTIER, 1, rue de la Martinière — LYON

ORMATOL

Contre toutes Dermatitis, Dermatoses, Affections de la Peau.

Forme. — Tube de Pommade de 60 grammes.

Indications. — Eczémas, Brûlures, Impétigo, Prurits, Urticaire, Ulcères, Sycosis, Irritations, Plaies, etc.

Composition. — Formule nouvelle réalisant l'application de la valeur antiseptique des essences en combinaison avec des produits médicamenteux très actifs (Essences de Géranium, Origan, Thym, Verveine, Calomel, Oxyde rouge Hg, Oxyde de Zinc, Acide Salicylique, Lanoline, Vaseline.

Avantages. — Odeur très agréable, pas d'irritation, cicatrisation rapide, ne tache pas.

E. ROBINEAU, pharmacien
80, route des Petits-Ponts — DRANCY (Seine).

ORTHO-GASTRINE

Formule :

Sulfate de Soude anhydre	0 gr. 25
Phosphate de Soude anhydre	0 gr. 25
Bicarbonate de Soude.....	0 gr. 10
CITRATE de Soude	0 gr. 10

Pour 1 paquet; N° 30.

Avantages. — Sels purs et anhydres, absolument conformes au Codex. Chaque prise donne un verre à Bordeaux de solution limpide et facile à boire même pour les enfants, toujours stable comme goût et composition.

Indications. — Toutes celles de la solution alcalino-sodique dite de Bourget. Insuffisance sécrétoire du foie et de la vésicule biliaire. Dyspepsie, Gastralgie, Hyperchlorhydrie, Entérite, Intoxication alimentaire, etc.

Posologie. — Adultes : 2 à 4 paquets par jour.
Enfants (sucrer légèrement) de 6 mois à 1 an 1/2 : 1 paquet par jour dans le lait et les bouillies.
De 1 an à 3 ans : 1 paquet par jour.

Prix : 9 francs.

Laboratoire A. LEBLOND
Pharm. de 1^{re} Classe, Ex-interne des Hôpitaux de Paris.
51, rue Gay-Lussac — PARIS (V^e).
R. C. Seine 56049.

ORTHOGÉNOL

Polythérapie préventive et correctrice des
Déficiences organiques et fonctionnelles de
« L'Automnose ».

Formule du **Redressement Biologique** intégral
du D^r A. VERNIER.

Réalise l'association désirable des Eléments de
Reconstitution Cellulaire, des Modificateurs
fonctionnels et des Catalyseurs endocrino-miné-
raux nécessaires au Maintien ou au Rétablisse-
ment de l'ordre Histo-physiologique et dont la
Carence domine toute la Pathologie de l'Age.

*Réactivation physiologique, Invigoration, Désintoxi-
cation, Dépuration urique, Déficiences séniles,
Prophylaxie du Cancer et des Scléroses.*

Les Cures de Redressement Biologique par l'**Or-
thogénol** sont toujours utiles après 40 ans.

Elles préparent et consolident les heureux résultats
des Cures Créno-Hydrothérapiques. Elles pré-
parent et complètent l'Acte Chirurgical.

Composition. — Bases Magnésiennes génératrices
de Chlorure de Magnésium, Phosphore, Silice
végétale (Prêle), Lithine, Bioxyde de Manganèse,
Acide Thyminique (solvant Urique physiol.),
Théobromine, Scille, Diastases de régénération
du Foie, Hypophyse (lobe ant.), Glande Inter-
stitielle.

Indications. — Artériosclérose, Arthritisme, Rhu-
matismes chroniques, Hypertension, Néphroses,
Uricémie, Hépatisme, Infections biliaires, Troubles
digestifs, Troubles neuro-cardio-musculaires, Dé-
pression nerveuse, Tremblements, Vertiges,
Crampes, Diabète, Dermatoses, Prurits, Age
critique des deux sexes, Sénilité précoce, Hyper-
trophie prostatique, Tumeurs, Lésions de type
pré-cancéreux.

Posologie. — Trois cachets par jour, aux repas.

Laboratoires **BÉLIÈRES**

Pharmacie Normale, 19, rue Drouot — PARIS (IX^e).

OSMO-VACCINS P. L.

Vaccins concentrés et isotoniques
en ampoules de 10 cc.

**pour pansements locaux ou par voie
buccale.**

(non injectables par voie hypodermique)

Osmo-Vaccins P. L. Gynécologiques. —

Traitement des métrites, salpingites, vagi-
nites, etc.

(Par tampons, mèches, injections intra-
cervicales, etc.).

Osmo-Vaccins P. L. Gonococciques. —

Traitement des affections à gonocoques
chez l'homme : urétrites, blennorragies,
cystites gonococciques, prostatites, etc.

(Par injections urétrales.)

Osmo-Vaccins P. L. Colibacilles. —

Pour la plupart des infections intestinales
(colites, entéro colites), et dans les cystites,
néphrites, tout particulièrement les pyo-
néphrites infantiles, et dans tous les cas
de syndrome entéro-rénal.

(Par voie buccale-lavages-lavements.)

Osmo-Vaccins P. L. Staphylococciques.

— Pour le traitement des affections à sta-
phylocoques : furonculose, anthrax, acné,
etc.

(Par pansements et par voie buccale.)

Osmo-Vaccins P. L. Rhino. — Pour le

traitement des rhinites aiguës et chro-
niques, sinusites, otites.

(Pansements et pulvérisations).

La boîte de 8 ampoules 36 francs.

Laboratoires BRÉANT

4, rue de Clichy (Trinité) — PARIS.

R. C. Seine 381-205. Tél. : Central 71-83.

OSTELINE

Composition :

La première préparation standardisée de vitamine D concentrée, fabriquée par le procédé Steenbock, Br. Fr. 606984, en comprimés et en gouttes, dissoute dans l'huile d'olive.

Quatre gouttes ou un comprimé correspondent à une cuiller à café d'huile de foie de morue de qualité parfaite.

Contrôle :

Chaque flacon d'Osteline est l'objet d'un contrôle physiologique rigoureux qui confère au produit une efficacité constante (voir litt.).

Indications :

Toujours parfaitement digérée, dépourvue d'odeur ou de saveur désagréables, extrêmement active à faibles doses, l'Osteline a les indications suivantes :

Déminéralisations de toutes natures (décalcification des tuberculeux, des femmes enceintes, de l'allaitement, décalcifications dentaires), *Troubles de la croissance*, *Etats* liés à un *métabolisme calcique défectueux* (spasmophilie, laryngospasme, hyperexcitabilité nerveuse), *Asthénies*, *Rachitisme*, *Acidose*, *Putréfactions intestinales*. (L'Osteline rend aux fèces, lorsqu'elles sont alcalines ou hypoacides, leur acidité normale et s'oppose à la *constipation* en stimulant sans irritation ni accoutumance le péristaltisme intestinal.)

Mode d'emploi :

Nourrissons, jeunes enfants : IV gouttes 2 à 3 fois par jour ou plus, dans du lait ou du jus d'orange.

Adultes et grands enfants : 3 à 6 comprimés par jour (avalé sans croquer).

Aucune contre-indication.

Littérature et échantillons :

Laboratoires RISSA

46, rue Claude-Lorrain — LILLE

OSTRÉINE

Chaux organique silico-fluorée
(partie centrale de l'écaille d'huître)
et phosphates assimilables.

Propriétés thérapeutiques. — Reminéralisateur (75%)
totalement et directement assimilable.

Indications. — Tuberculose et pré-tuberculose, Dénutrition, Croissance, Grossesse, Lactation, Phosphaturie, Ostéomalacie, Diabète, Dénutritons organiques et diverses, consolidation des fractures.

Forme. — 1° cachet ; 2° poudre ; 3° granulé.

Posologie. — Au milieu de chaque repas : 1 cachet, une mesure d'Ostréine en poudre, ou une cuillerée à café d'Ostréine granulée délayée dans un peu d'eau sucrée.

Prix de vente au public : 16 fr. 50.

Prix médical : 11 fr. 15.

Sous quelque forme que ce soit.

LABORATOIRE D'HYPODERMIE DE PARIS

Établissements Albert Buisson

F. Jalot et C^{ie}

157, rue de Sèvres — PARIS (XV^e).

R. C. Seine 222.705.

OUABAÏNE ARNAUD

Principe actif du Strophantus Gratus isolé par le procédé particulier du Professeur Arnaud.

Cardio-tonique énergique, Diurétique puissant.

Formes :

Solution à QUATRE pour mille.

Solubaïne (voir à ce nom), Solution au 1/1000 d'Ouabaïne Arnaud.

Comprimés au 1/4 de milligramme.

Ampoules de 1 cc. au 1/4 de mgr., pour injections intraveineuses.

Ampoules de 2 cc. au 1/2 mgr., pour injections intramusculaires.

Indications :

Toutes les insuffisances aiguës ou progressives du cœur gauche.

Toutes les insuffisances du cœur droit : Dilatation aiguë, Insuffisance mitrale, Insuffisance cardiaque droite fonctionnelle par lésions pulmonaires ou complications, Asthénie du myocarde due aux maladies infectieuses, Insuffisance cardiaque des vieillards.

Bien spécifier sur l'ordonnance

« OUABAÏNE ARNAUD »

Échantillons et Littérature :

Laboratoire NATIVELLE

27, rue de la Procession — PARIS (XV^e)

OUATAPLASMEdu D^r Ed. LANGLEBERT.Pansement humide, complet.
Instantané, aseptique émollient.**Indications.** — Furoncles, Anthrax, Abscess, Brûlures, Eczéma, Phlébites, Coliques, Plaies contuses.
Mode d'emploi. — Se prépare instantanément par simple immersion dans l'eau bouillie, chaude ou froide. Il peut être arrosé de substances médicamenteuses (Liqueur de Labarraque, Eau d'Alibour, Laudanum, etc.). Conserve son humidité pendant 24 heures.Peut facilement se **sinapiser** en étendant à sa surface une couche de farine de moutarde qu'on aura au préalable délayée dans un peu d'eau froide ; ainsi préparé, il est le cataplasme sinapisé idéal.L'enveloppe entière, avec imperméable : 9 fr. 25
L'enveloppe entière, sans imperméable : 6 fr. 60**Établissements SABATIER**
10, rue Pierre-Ducreux — PARIS (XVI^e)**OVARIDINE « MEURICE »**

Association pluri-glandulaire (ovaro-thyroïdine).

Indications. — Insuffisances endocrines, aménorrhées de ménopause ou de puberté, sclérodermie, rhumatisme chronique et troubles circulatoires relevant de la ménopause.**Doses.** — 2, 4 ou 6 comprimés par jour. Par période de 10 à 15 jours, mensuellement.**UNION CHIMIQUE BELGE, S. A.**

Division :

Produits Pharmaceutiques « Meurice »
68, rue Berkendael — BRUXELLES.

Agent de vente exclusif :

Pharmacie Centrale de Belgique, S. A.
12, rue du Téléphone — BRUXELLES
et dépôts de province.

OVARINE « MEURICE »

Extrait ovarien.

Indications. — Puberté, ménopause.**Doses.** — Généralement : 3 à 6 comprimés par jour.**UNION CHIMIQUE BELGE, S. A.**

Division :

Produits Pharmaceutiques « Meurice »
68, rue Berkendael — BRUXELLES.

Agent de vente exclusif :

**Pharmacie Centrale de Belgique,
S. A.**12, rue du Téléphone — BRUXELLES
et dépôts de province.**OVARINE TISY**

En cachets de 20 centigrammes.

Pharmacie TISY

R. et A. FEIGNOUX, Successeurs

95, rue de Turenne — PARIS (III^e).

OVARNON

Présentation. — Comprimés dragéifiés contenant 15 cgr. de substance ovarienne totale et 5 unités-souris d'Hormone folliculaire Menformon. (Des essais physiologiques assurent une préparation constante).

Indications thérapeutiques. — Tous les cas de déficience ovarienne, Aménorrhées, Dysménorrhées, Castration opératoire ou radiothérapique, Troubles de la Ménopause, Arthropathies, Dermatoses d'origine ovarienne, etc...

Posologie. — 2 comprimés 3 ou 4 fois par jour avant les repas.

Prix : 28 francs la boîte de 50 dragées.

Concessionnaires :

ROBERTS et C^{ie}, Pharmaciens

5, rue de la Paix — PARIS.

Central : 69-86.

OVO-LÉCITHINE BILLON

Stimulant des fonctions de la nutrition et d'assimilation ; s'oppose à la déminéralisation phosphorée, relève l'énergie du cœur et des muscles.

Indications :

Fatigue cérébrale, Dénutrition, Chlorose, Surmenage, Neurasthénie, Grossesse.

Posologie et mode d'emploi :

Dragées : Six par jour.

Granulés : Trois cuillerées à café par jour.

Ampoules : Une injection tous les deux jours.

Chez les enfants, réduire la dose selon l'âge.

Société Parisienne d'Expansion Chimique

« SPÉCIA »

86, rue Vieille-du-Temple — PARIS (II^e)

OVOMALTINE

Composition. — Matières protéiques, 14,2 p. 100 ; Maltose, 62,8 p. 100 ; Dextrines, 7,8 p. 100 ; Corps gras, 8,2 p. 100 ; Cendres, 3,7 p. 100 ; Phosphore organique, 1,18 p. 100 ; H²O, 12 p. 100 ; Diastases.

Forme. — Poudre irrégulière.

Indications. — *Aliment de force* pour tout organisme affaibli par le surmenage, la maladie et la vieillesse. *Aliment remède et de régime* dans les affections gastro-intestinales. *Galactagogue* préparant et facilitant l'allaitement.

Doses. — *Enfants-Adultes* : 2 à 3 cuillerées à café par tasse de lait, de lait coupé d'eau, de thé, de café, etc.

Préparer sans cuisson.

Ne convient pas aux nourrissons.

La boîte de 500 gr. : 20 francs.

La boîte de 250 gr. : 10 fr. 50.

Établissements WANDER

151 bis, route de Joinville — CHAMPIGNY (Seine)

OVULES CHAUMEL

Les Ovules à la Glycérine solidifiée, et aux principaux médicaments, constituent le mode de pansements vaginaux le plus commode.

Indications :

Aménorrhée. — Ovules Chaumel emménagogues (apiol, cannelle).

Antisepsie. — Ovules Chaumel acide borique.

Congestions. — Ovules Chaumel simples et ichthyol.

Douleurs. — Ovules Chaumel sédatifs (belladone-morphine).

Inflammations. — Ovules Chaumel résolutifs (iodure-belladone).

Leucorrhée. — Ovules Chaumel astringents (tannin-sulfaté de zinc).

Métrites. — Ovules Chaumel ichthyol.

Vaginites. — Ovules Chaumel ichthyol.

Établissements FUMOUE

78, faubourg Saint-Denis — PARIS

OVULES IVULA PEARSON

Composition. — Ces ovules sont constitués par une mince enveloppe glyco-gélatineuse, à fusion rapide à 37°, qui contient à l'état liquide l'excipient des principes actifs « Créoline et Camphre ». Cet excipient donne avec les sécrétions une émulsion très fine qui assure une pénétration profonde.

Indications. — Traitement de toutes les affections gynécologiques et en particulier de celles relevant du gonocoque.

Présentation. — Boîte de 12 ovules.

Prescrire. — Un ou deux ovules à la fois par jour (ovule Ivula Pearson). (Pour les injections utiliser la « Douche Ivula Pearson », produit liquide antiseptique, 1 cuillerée à café par litre d'eau.)

LABORATOIRES DES ANTISEPTIQUES
Williams Pearson

122, Boulevard Victor-Hugo — CLICHY (Seine).

OVULES « ROCHE »

au Thigénol.

(Voir également page « Thigénol »)

Propriétés thérapeutiques. — Analgésiques, antiseptiques, décongestionnants et puissamment résolutifs. On constate au bout de quelques jours du traitement par les *Ovules « Roche »* la sédation parfaite des douleurs, et, après quelque temps, l'arrêt complet des pertes. De même, les ulcérations rétrocedent rapidement et le volume des organes hypertrophiés diminue dans des proportions notables, ce qui permet de retarder, sinon d'éviter une intervention chirurgicale.

Indications thérapeutiques. — Vaginites, Vulvo-vaginites, Métrites, Paramétrites, Gonorrhée, Leucorrhée, Métrorrhée, etc., etc.

Produits F. HOFFMANN-LA ROCHE et O^u
21, place des Vosges — PARIS (III^e)

OXYDOTHYRINE PARIS

Composition. — La totalité des principes actifs de la glande Thyroïde privée de toxine par un procédé spécial, Est sans action sur le cœur.

Indications. — Embonpoint. Obésité. Fibrome. Goître et tous les états dus à l'insuffisance thyroïdienne.

Forme. — Pilules renfermant 0 gr. 10 de substance active.

Posologie. — 1 à 2 par 24 heures prises de préférence le matin à jeun.

Prix : 20 francs le flacon de 50 pilules.

Laboratoires Biologiques

André PÂRIS

4, rue de La Motte-Picquet — PARIS (XV^e)

OXYDOVARINE PARIS

Composition. — Tous les principes actifs de l'ovaire. Corps jaune et cellules interstitielles.

Forme. — Pilules dosées à 0 gr. 10 de substance ovarique totale.

Posologie. — 2 à 6 par 24 heures aux repas.

Indications. — Troubles de la menstruation. Retentissements pathologiques de l'ovariotomie. Irrégularités. Insuffisance. Douleurs périodiques, accidents de la ménopause, etc.

Prix : 20 francs le flacon de 50 pilules.

Laboratoires Biologiques

André PÂRIS

4, rue de La Motte-Picquet — PARIS (XV^e)

OXYGÉNASE

Composition. — Extrait vitaminique, spécialement préparé à partir de levures sélectionnées et hyper-actives, sensibilisé par un catalyseur, le manganèse. L'addition d'une substance-tampon appropriée permet la tolérance parfaite.

Indications. — Troubles digestifs : inappétence, dyspepsies, entérites, diarrhées, etc.
Troubles des fonctions du foie et des glandes à sécrétion interne.

Troubles des oxydations : arthritisme, goutte, rhumatismes, asthme, migraines, dermatoses, obésité. — Prétuberculose et Tuberculose.

Mode d'emploi. — Six dragées par jour, dans un peu d'eau, à prendre avant les repas.
Demi-dose pour les enfants.

LABORATOIRE

de PHARMACOLOGIE GÉNÉRALE,
D^r PH. CHAPELLE

8, rue Vivienne — PARIS.

OXYLYSINE

Cachets antidiabétiques et toniques.

Composition. — Cachets à base de manganèse, diastases, citrate de soude, benzoate de lithine, analgésine et extrait de noyer.

Propriétés thérapeutiques. — Stimule les fonctions gastriques et hépatiques, active fortement les oxydations de l'organisme, favorise les échanges nutritifs, agit remarquablement sur la glycosurie, l'hyperglycémie et l'acidose, diminue la soif et tonifie l'organisme.

Doses. — Deux cachets par jour (un le matin, l'autre l'après-midi, dans un peu d'eau, de Vichy de préférence).

Laboratoires LAMBERT

6, rue de Longchamp — VICHY (Allier).

OXYMENTHOL PERRAUDIN**(Tablettes)**

A base d'oxygène naissant, menthol, cocastovaine, benzoate de soude, etc.

Tablettes de goût agréable.

Doses et mode d'emploi. — Adultes, 6 à 10 par jour à sucer ; Enfants, 3 à 6 par jour à sucer.

Propriétés thérapeutiques. — Anesthésiques, antiseptiques, pectorales.

Indications. — Affections des voies respiratoires et de la gorge, Toux, Gripes, Pharyngites, Bronchites, Asthme, Emphysème, Tuberculose, hygiène de la bouche et des dents.

Prix au public : 6 fr.

Laboratoire des Produits SCIENTIA

D^r E. PERRAUDIN, pharmacien
21, rue Chaptal — PARIS

OXYMUTH SACA

Composition. — Hydrate d'oxyde de bismuth en suspension dans l'huile d'olive pure.

Forme. — Ampoules de 2 cc. renfermant 0 gr. 15 d'hydrate d'oxyde de bismuth (= 0 gr. 125 de bi-métal actif).

Indications. — Syphilis à toutes les périodes.

Mode d'emploi. — Une ampoule tous les 2 ou 3 jours en injection intramusculaire

Prix de la boîte de 12 ampoules : 18 fr.

A. MILLET

Concessionnaire

5, rue Ambroise-Thomas — PARIS (IX^e)

OZOBIASE

Principe actif : catalyseur oxydant (Facteur O de R. Monceaux, Prix Meige 1929). Communication Société de biologie, 27 février ; Société de thérapeutique, 10 février 1926 ; D^r Moricet, Thèse Paris 1926.

Indications thérapeutiques. — Nutrition du tuberculeux, Amaigrissements, Hypotrophie.

Forme. — Comprimés. Boîte de 60 et 1/2 boîte de 30.

Doses. — *Adultes* : 2 à 4 comprimés avant chaque repas de midi et du soir.

Enfants de 10 à 15 ans : 1 à 2 comprimés midi et soir ; au-dessous de 10 ans : 1 comprimé midi et soir. Pour les petits : écraser le comprimé et en donner la moitié, dans du lait ou des confitures. Pour l'adulte, avoir soin de casser les comprimés avant de les avaler.

Prix : 19 fr. le flacon. — 11 fr. le demi-flacon.

Durée : 12 à 15 jours.

Laboratoires DROUET et PLET
RUEIL-MALMAISON (Seine-et-Oise).

OZONAIR

Appareil producteur d'Ozone pour l'assainissement de l'air, par l'effluve électrique.

Indications. — Grippe, Phtisie, Tuberculose, Coqueluche, Laryngite, Anémie, Lymphatisme, Diabète, Albuminurie.

Propriétés. — Antiseptiques, pectorales, désodorantes, Accélération des échanges nutritifs.

Mode d'emploi. — Faire fonctionner l'appareil approprié jusqu'à ce que l'odeur caractéristique de l'Ozone se sente nettement dans la pièce.

Prix pour courant alternatif : à partir de 450 francs
— continu : — 980 francs

Procédés Ozonair.

Concessionnaires :

HALOT et CARPENTIER
2, rue de Vienne — PARIS (VIII^e)
Tél. : Laborde 14-46.

PAIN ESSENTIEL

avec ou sans chlorure.

Composition. — Le **Pain Essentiel** est préparé avec des gruaux de blé dur, riches en gluten, additionnés de protéines du lait solubilisées.

Présentation. — Chaque baguette de 10 gr. représente la valeur nutritive de 16 gr. de pain ordinaire, et renferme 6 gr. d'hydrocarbures.

Avantages. — A été étudié pour convenir à tous les régimes. Très friable, mais oblige le malade à mastiquer ses aliments.

Indications thérapeutiques. — Produit de haute valeur nutritive. A recommander dans tous les cas de convalescences, surmenage et alimentation difficile ; aux dyspeptiques, entéritiques et diabétiques légers. Aux obèses : maximum 3 et 4 baguettes par repas.

Dans d'excellentes panades galactagogues.

Sans chlorure pour arthritiques et albuminuriques.

Produits de Régime HEUDEBERT

85, rue Saint-Germain — NANTERRE (Seine).

2 et 4, chemin Feuillat — LYON.

PAIN REDEUIL**Pain de régime**

Préparé par des procédés spéciaux de fabrication, diastasé, le PAIN REDEUIL fournit à l'organisme des aliments féculents après les avoir préalablement ramenés à une forme particulièrement apte à l'assimilation.

Ne donne aucun excès de sucre, ni dans le sang, ni dans les sécrétions.

De digestion facile, il est parfaitement bien toléré par l'estomac et ne provoque pas de constipation. De goût très agréable, comparable au pain de gruau du commerce, il ne rebute pas les malades soumis au régime, comme les biscottes, les biscuits, etc.

Pain frais.

En pains de 100 grammes, se conservant une dizaine de jours, ce qui permet de l'expédier à de longues distances.

Pain de conserve.

Préparé suivant les mêmes principes que le pain frais, de conservation pratiquement illimitée.

Aliments de régime.

Pâtes alimentaires. Chocolat. Farines. Sucre EXCELSIOR.

Établissements REDEUIL

7, rue Couche — PARIS (XIV^e).

Tél. : Gobelins 53-74.

PAINS SPÉCIAUX HEUDEBERT

Les Pains spéciaux Heudebert ont été créés pour l'alimentation des malades auxquels l'usage du pain est interdit.

Pour tous régimes.

Pain Essentiel avec ou sans chlorure (voir article spécial).

Dyspepsie, entérite.

Pains grillés, Longuets et Gressins.

Constipation.

Pain complet.

Obésité.

Gressins, Pain Essentiel.

Diabète.

Pain de gluten (régime très sévère, 5 à 10 p. 100 d'hydrocarbonés). Pain d'aleurone (régime sévère, 15 à 20 p. 100). Spécial diabétique (régime normal, 30 à 35 p. 100 d'hydrocarbonés).

Albuminurie, arthritisme.

Pain hypoazoté, Biscottes, Longuets et Gressins sans sel.

Pain des villes d'eaux.

Pain de Royat (cœur, vaisseaux), **Pain de Contrexéville** (reins, voies biliaires), **Pain de Châtel-Guyon** (constipation), **Pain de St-Nectaire** (albuminurie), **Tranches de Plombières** (estomac, intestins), **Pain de Bridés** (obésité), **Pain de Vittel** (arthritisme), **Pain d'Evian** (néphrites, artériosclérose).

La haute valeur nutritive de ces pains permet de régler médicalement leur consommation.

Produits de Régime HEUDEBERT

85, rue St-Germain — NANTERRE (Seine).

2 et 4, chemin Feuillat — LYON

Jus de raisin naturel**PAMPRYL****Blanc et rouge.**

Composition. — Pur jus de raisins frais sélectionnés, préparé à Nuits-Saint-Georges (Côte-d'Or) par un procédé perfectionné conservant intégralement toute la saveur du raisin mûr fraîchement cueilli.

Indications. — **Nutritif, Antitoxique, Alcalinisant, Diurétique.**

Toutes les indications de la cure de raisin : Auto-intoxications, Entérites, Insuffisance hépatique et rénale, Urologie, Néphrites, Arthritisme, etc.

Boisson de chevet des malades dans tous les états infectieux et fébriles.

Dose moyenne. — 3 verres à bordeaux par jour on peut augmenter sans inconvénient.

Se trouve dans toutes les Pharmacies : bouteille, 10 fr. 50 ; demi-bouteille, 6 fr. 70 ; quart, 4 fr. 75.

Bien spécifier la marque « Pampryl ».

Société du PAMPRYL

2, villa de la Terrasse, PARIS. Tél. : Wagram 33.00

PANBIASE

Forme. — Ampoules.

Composition. — Complexes organo-métalliques et métalloïdiques à puissance catalytique exaltée produits par la fixation électrochimique d'éléments minéraux sur le cholestérol et le lécithol. Solution huileuse.

Propriétés pharmacodynamiques. — Médication modificatrice des terrains réceptifs et des déficiences biochimiques, possédant en plus la propriété de détruire par saponification et oxydation les substances adipo-cireuses et les toxalbumines bacillaires.

Indications. — Anémies et asthénies. Rachitisme. Lymphatisme. Carences. Dénutritions complexes. Prétuberculose. Anergie. Adénopathies. Etats bacillaires.

Mode d'emploi. — Injecter par voie intramusculaire ou sous-cutanée : 1 ampoule de 5 cc. par jour ou 1 ampoule tous les 2 ou 3 jours selon la gravité des cas. Procéder par séries de 20 à 25 injections et périodes de repos de 4 à 6 semaines. Injection indolore.

La boîte de 8 ampoules de 5 cc. : 25 francs.

Laboratoires A. BAILLY et C^o

15-17, rue de Rome — PARIS (VIII^e).

PANBILINE

Formes. — Pilules et Solution.

Définition. — La Panbiline, Spécifique total des *Maladies du Foie* et des affections qui en dérivent, est la seule médication agissant simultanément sur la sécrétion hépatique et sur l'excrétion biliaire.

(Voir *Rectopanbiline*.)

Composition. — Elle associe synergiquement les Opothérapies Hépatique et Biliaire avec les meilleurs Cholagogues sélectionnés et réunit, en milieu glycérimé : Extrait hépatique, extrait biliaire intégral, extrait de Boldo, podophyllin (traces). La Panbiline n'est ni toxique ni irritante, et ne contient ni sucre, ni alcool.

Indications. — Insuffisances hépatique et biliaire, Lithiase biliaire (Coliques hépatiques, Ictères), Hépatisme-Arthritisme, Cholémie familiale, Diabète par Dyshépatie, Artériosclérose, Tuberculose et Lymphatisme justiciables de l'Huile de Foie de Morue, que la Panbiline remplace. Dyspepsies, Hyperchlorhydrie, Entérite mucomembraneuse, Constipation, Appendicite, Fièvre typhoïde, Intoxications, Infections, Névroses, Troubles de la grossesse, Dermatoses par dyshépatie, Maladies des pays chauds, Congestions du foie, Hépatites et Cirrhoses (Alcool, Paludisme, Syphilis).

Doses moyennes. — 6 pilules de Panbiline par jour, ou 6 cuillerées à café de Panbiline liquide par jour, au début des repas. Demi-dose pour les enfants.

Prix au public :

12 francs la boîte de pilules de Panbiline.

17 francs le flacon de Panbiline liquide.

Laboratoire de la PANBILINE
ANNONAY (Ardèche).

PANCRÉANNE

Composition. — Association de poudre de pancréas, pancréatine, tanin, sous forme de comprimés.

Action thérapeutique. — Assure la digestion totale des différentes sortes d'aliments, régularise la sécrétion intestinale, excite la sécrétion interne des Ilots de Langerhans.

Indications. — Dyspepsie. — Entérites. — Insuffisances digestives. — Diabète (cure d'entretien et de remplacement de l'insuline injectable).

Mode d'emploi. — 2 à 3 comprimés à la fin des repas.

Prix au public : 15 fr. 80.

Laboratoire des VALÉROMENTHOL
10, rue Poncelet — PARIS
Wagram 37-58.

PANCRÉASTASE DEFRESNE GRANULÉE

Caractéristiques. — Suc duodéno-pancréatique total activé maltasé à 5 p. 100. Ne contenant ni pulpe, ni déchet et présenté sous forme de granulés protégés par un enrobage spécial.

Indications. — Digestions difficiles et prolongées. Troubles de l'assimilation : croissance insuffisante, amaigrissement, accidents anaphylactiques, urticaire, eczéma, réactions sériques.

Chez le nourrisson. — Traitement de l'intolérance au lait de vache, de l'athrepsie, du rachitisme, par la technique de prédigestion du lait au moyen de la Pancréastase.

Aucune contre-indication.

Littérature et échantillons :

Laboratoires DEFRESNE,
19, rue Jacob — PARIS.

PANCRÉPATINE LALEUF

Capsules glutinisées.

Composition. — Extrait spécial de *Pancréas* activé par addition de *Suc hépatique* et analgésine. Chaque capsule contient 25 centigrammes de principes actifs.

Propriétés et indications thérapeutiques. — Opothérapie du *Diabète* par médication interne. Sous l'influence de la Pancrépatine, on remarque :

- 1° Abaissement de la Glycémie ;
- 2° Abaissement et disparition totale fréquente de la Glycosurie ;
- 3° Disparition de la Polyphagie et retour à un appétit normal ;
- 4° Disparition des troubles secondaires : soif, polyurie, prurit, etc. ;
- 5° Amélioration rapide de l'état général.

Mode d'emploi et doses. — Les capsules de Pancrépatine Laleuf doivent toujours être prises au cours des repas. De 6 à 12 capsules par 24 heures suivant prescription médicale.

Etui de 100 capsules : 24 francs.

Laboratoires LALEUF

20, rue du Laos — PARIS (XV^e)

PANCRINOL**DU D^r DEBAT**

**Extraits de foie, rate,
rein et surrénale.**

Ampoules buvables.

(2 à 4 par jour.)

Anémies, Convalescences, Tuberculose,
Surmenage, Fatigue.

La boîte de 10 amp. : 18 francs.

Laboratoires du D^r DEBAT

60, rue de Prony — PARIS (XVII^e).

PANFÉBRINE

Médicament de la fièvre et de toutes les fièvres.

Stimulant les fonctions hépatique, biligène et splénique, sans action déprimante sur le cœur.

Traitement du paludisme : **Panfébrine AB.**

Spécifique de toutes les pyrexies : **Panfébrine B.**

1° **Panfébrine B** (toutes fièvres).

Composition. — Alcaloïdes totaux hydrogénés des Cinchonas. Opothérapie hépatique, biliaire et splénique.

Son rôle. — Antithermique dans toutes les *pyrexies*.

Action. — 1° Apyrétique énergique chez tous les tuberculeux fébricitants ;

2° Maladies infectieuses (grippe, dothiémentérie, scarlatine, etc., et phlegmasies de toutes sortes).

Posologie. — Un cachet-comprimé de Panfébrine B dès que la température est à 38° ou au-dessus (peut être renouvelée 2 à 4 fois en 24 heures).

2° **Panfébrine AB** (paludisme).

Composition. — Panfébrine A : Acide méthylarsénique $As = O-CH^3 (OH)^2$. Alcaloïdes totaux hydrogénés des Cinchonas. Opothérapie hépatique, biliaire et splénique.

Panfébrine B : Composition indiquée ci-dessus.

Son rôle. — Action spécifique dans le paludisme (n'occasionne jamais d'accidents quinqués).

Avantage. — Innocuité absolue.

Posologie. — Préventif : 1 cachet-comprimé A le matin, 1 cachet-comprimé B le soir. — Paludisme aigu et chronique : 3 cachets-comprimés A et 3 cachets-comprimés B par jour. — *Enfants* : 12 ans, 2 cachets-comprimés A et 2 cachets-comprimés B par jour ; de 7 à 8 ans, 1 cachet-comprimé B par jour.

(Echantillons et littérature.)

Laboratoires DORANTOWICZ

17 bis, avenue Parmentier

PARIS (XI^e) — Tél. Roquette 14-12.

PANGADUINE

Extraitte directement des Foies de Morue.

Contient tous les principes actifs, alcaloïdes, phosphoglycérides, lécithines, vitamines, contenus dans l'**Huile de foie de Morue**.

Elle permet d'absorber sous une forme agréable et parfaitement assimilable les principes médicamenteux correspondant à une dose d'huile de foie de morue intolérable pour le malade.

Elixir de Pangaduine. — *Très agréable au goût,* contient 10 cgr. de **Pangaduine** par cuillerée à bouche. *Dose :* Un verre à liqueur avant chaque repas.

Pangaduine granulée. — Contient 10 cgr. de **Pangaduine** par cuillerée à café. *Dose :* Une cuillerée à café avant chaque repas.

Ch. SOUILLARD

2, rue du Marché-des-Blancs-Manteaux — PARIS

PANGASTROL

Pansement de l'Estomac.

Composition. — Kaolin, Bismuth, Belladone, Codéine, Carbonate de Chaux, Magnésie.

Forme. — Sachets de 10 grammes.

Propriétés thérapeutiques. — De par sa composition, le PANGASTROL réalise le pansement gastro-intestinal le plus parfait, et soulage rapidement les douleurs les plus aiguës.

Indications. — Hyperchlorhydries, Spasmes gastriques, Ulcères, Aérophagie, Dyspepsies, Diarrhées, Fermentations.

Prix : 12 fr.

Laboratoire STOULS

156, Avenue Victor-Hugo — PARIS

Téléphone : Passy 68-14.

PANGESTYL NARTY

Nature et action. — Le *Pangestyl Narty* est un produit mixte qui agit : 1° Par les antiseptiques et absorbants qu'il contient, comme désinfectant remarquable du tube digestif ; 2° par l'heureuse combinaison des ferments qui en font un digestif de tout premier ordre, d'où son nom :

PANGESTYL (*qui digère tout*).

Indications. — Dyspepsies, Hypo ou Hyperchlorhydrie, Stases gastriques, Dilatations d'estomac, Désinfection intestinale, Diarrhées. Excellent désinfectant du foie et de ses voies d'excrétion ; Coliques hépatiques, Ictère ou Jaunisse, Angiocholites, Cholécystites, etc.

Formes et Mode d'emploi. — *Granulés* ou *Cachets*. Une cuillerée à café de granulé ou un cachet à la fin des repas ou au moment des malaises dans une infusion chaude, café, tilleul, thé, camomille, etc.

Granulés : 15 francs. *Cachets* : 12 francs.

Laboratoires Georges TINARD

134, boulevard Péreire — PARIS (XVII^e).

PANGLANDINE

Description. — Capsules kératinisées de 0 gr. 25 (50 par flacon) contenant une synthèse opothérapique : thymus, ovaires, rate, duodénum, hypophyse, capsules surrénales, thyroïde, pancréas, testicules, foie, prostate, en proportions physiologiques.

Action thérapeutique. — L'insuffisance fonctionnelle d'une glande à sécrétion interne, entraînant un surcroît de travail pour les autres, la médication opothérapique doit renforcer l'action des principales glandes en suppléant celle qui est déficiente et, par conséquent, comporter un mélange synthétique.

Indications. — 4 à 8 comprimés par jour dans la sénilité, l'obésité, la neurasthénie, les retards de croissance, les troubles de la puberté, le myxœdème, l'infantilisme.

Laboratoires Ch. COUTURIEUX

18, avenue Hoche — PARIS

« PANHÉMOL »

Médication spécifique la plus active
des Syndromes anémiques.

Le « **Panhémol** » présente, au maximum de concentration et d'assimilabilité, tous les éléments du sang vivant, sauf l'eau de constitution évaporée par concentration dans le vide, à basse température.

Formes. — Sirop. — Comprimés.

Composition. — Chaque cuillerée à soupe de Sirop « **Panhémol** » contient :

Extrait hématique total obtenu par concentration dans le vide, à froid, de.....	20 cc.
de Sérum et globules d'animaux sélectionnés.	
Glycérophosphate de Sodium cristallisé.....	0 gr. 10
Sirop à l'extrait hydro-glycéro-alcoolique d'écorces d'oranges amères vanilliné.	
Q. S. P.....	15 cc.

Chaque comprimé contient :

Extrait hématique sec total obtenu par concentration dans le vide, à froid de....	2 cc. 5
de Sérum et globules d'animaux sélectionnés.	
Glycérophosphate de Sodium cristallisé....	0 gr. 05

Aucune autre préparation ne présente, à poids égal, une telle richesse en Hémoglobine (2 gr. 50 par cuillerée à soupe de sirop) et en principes actifs totaux du Sérum et des globules.

Posologie. — *Adultes* : une cuillerée à soupe pure ou diluée dans un peu d'eau pure ou gazeuse, immédiatement avant les repas de midi et du soir, ou 3 à 6 comprimés.

Enfants : Une ou deux cuillerées à café, suivant l'âge, avant les repas de midi et du soir, ou 1 à 3 comprimés.

Indications. — Toutes les Anémies, Convalescences, Croissances, Tuberculoses, Paludisme, Hémorragies, Rachitisme et toutes déchéances organiques.

« **Panhémol** » réalise au maximum de puissance et d'efficacité l'*Opothérapie séro-sanguine totale*.

Prix du flacon : 17 fr.

Laboratoires **R. BOUYSSOU et Cie**

90, avenue des Ternes — PARIS (XVII^e)

Téléph. : Wagram 61-42.

PANTOPON « ROCHE »

Opium total injectable. — Tous les alcaloïdes de l'opium sous forme de chlorhydrates solubles et injectables.

0 gr. 01 de Pantopon « Roche »
 = 0 gr. 50 ctg. de teinture d'opium,
 — 0 gr. 025 mgr. d'extrait d'opium,
 = 0 gr. 005 mgr. de morphine.

Posologie et mode d'emploi. — Voie buccale.

PANTOPON « ROCHE » SIROP

(dosé à 0,01 ctg. de Pantopon « Roche » par cuillerée à soupe.)

Adultes : 1 à 3 cuill. à soupe par jour et plus.
Enfants : 1 à 3 cuill. à café selon l'âge.

PANTOPON « ROCHE » COMPRIMÉS

(1 comprimé = 0,01 ctg. de Pantopon « Roche »).

Adultes : 1 à 3 par jour et plus.
Enfants : 1/3 à 1 par jour, selon l'âge.

PANTOPON « ROCHE » AMPOULES

(1 ampoule = 1 cc = 0,02 ctg. de Pantopon « Roche »).

Boîtes de 2, 6 et 12 Ampoules.

Adultes : 1 à 2 par jour et plus.
Enfants : 1/4 à 1/2 ampoule selon l'âge.

Indications thérapeutiques. — Toutes celles de l'opium, de la morphine et de leurs dérivés.

Produits

F. HOFFMANN-LA ROCHE & C^{ie}
 12, Place des Vosges — PARIS (III^e)

PAPAÏNE
de TROUETTE-PERRET

Ferment digestif, énergique, extrait du suc du *Carica Papaya*, digère les produits azotés, *quelle que soit la réaction de l'estomac*, acide, neutre ou alcaline.

Indications. — Toutes les fois que l'on digère mal.

Pour les Adultes :

Elixir « TROUETTE-PERRET » à la *Papaïne*. Prix au public : 18 fr.
Un verre à liqueur après chaque repas.

Cachets « TROUETTE-PERRET » à la *Papaïne*. Prix au public : 14 fr.
Un à deux cachets à chaque repas.

Comprimés « TROUETTE-PERRET » à la *Papaïne*. Prix au public : 14 fr.
Deux à huit comprimés à chaque repas.

Pour les Enfants :

SIROP DE PAPAÏNE
de TROUETTE-PERRET

Gastro-Entérite des nourrissons, Diarrhées, Vomissements.

Une demi ou une cuillerée à café avant ou après chaque repas ou tétée.

A souvent réussi après échec de toute autre médication. Prix au public : 18 fr.

Bien formuler : *Elixir, Sirop, Cachets, Comprimés de TROUETTE-PERRET, à la Papaïne.*

Laboratoires TROUETTE-PERRET
15, rue des Immeubles-Industriels, 15
PARIS (XI^e).

PAPAVERYL

Comprimés de Chlorhydrate de Papaverine chimiquement pur dosés à 4 centigrammes.

Toxicité très minime (le moins toxique des alcaloïdes de l'opium). Contrôle physiologique. Ne fait plus parti du tableau B.

Indications. — *Tous les spasmes musculaires lésés.* Résultats particulièrement remarquables dans : l'hypertension, l'angine de poitrine, les spasmes digestifs, l'entérococolite muco-membraneuse, les coliques hépatiques, néphrétiques, la constipation spasmodique, l'asthme, les toux spasmodiques (Coqueluche), le hoquet, la dysménorrhée, etc...

Posologie. — 2 à 6 comprimés par jour et plus (la toxicité chez l'homme est extrêmement faible) ; chez l'enfant, 1/4 de comprimé par année d'âge (1 centigramme). Mieux supporté et plus actif que la belladone.

Présentation. — Tube de 20 comprimés dosés à 4 centigrammes par comprimé.

Littérature sur demande. Thèse Baconnet 1927, Paris. Rosenberg Mendel Wolf 1929, Paris.

Laboratoires ORRILLARD

245, rue de Vaugirard — PARIS.

Séguir 41-59.

PAPIER IODOGÈNE EYMONNET

à l'Iode naissant

Toute la révulsion.

Depuis la rubéfaction jusqu'à la vésication.

Remplace : Vésicatoires, Sinapismes, Ventouses, Colons iodés.

Aucune contre-indication. Non toxique pour le rein.

Mode d'emploi. — Tremper une feuille dans un peu d'eau. L'Iode naissant apparaît. Appliquer à l'endroit voulu et recouvrir de la feuille imperméable incluse dans la pochette.

Durée d'application. — 2 à 5 minutes : Rubéfaction. — 5 à 10 minutes : Révulsion simple. — 10 à 20 minutes : Révulsion moyenne. — 30 à 40 minutes : Révulsion forte (légère vésication) au delà : vésication.

Indications. — Toutes affections pulmonaires et pleurales. Tous rhumatismes. Toutes névralgies, lombagos, sciatiques.

La pochette, 2 feuilles. Prix : 5 fr.

Laboratoire du Papier Eymonnet

139, Cours Tolstoï, Villeurbanne — LYON (Rhône).

PAQUETS VÉDÉ

Traitement idéal de l'hyperchlorhydrie et de tous accidents digestifs.

Forme. — Poudre divisée en sachets de trois grammes et composée de produits chimiquement purs et sélectionnés. Le pouvoir saturant est en raison directe de la pureté chimique des constituants de la poudre Védé. Magnésie extra-blanche, Carbonate de chaux précipité, extra-léger, Bicarbonate de soude surs. raffiné n° 1, Lactose H. M. S., Essence d'anis.

Posologie. — Un paquet après chaque repas ou plus si nécessaire. La boîte contient 20 paquets.

Prix au public : 12 fr. 50.

Laboratoires VÉDÉ (D^r et G. de Montmorot)
2 et 4, place Gambetta — PARIS (XX^e)

Téléphone : Roquette 43.88 et 82.11

Boîtes sur demande aux Docteurs pour expérimentations.

PARADOLINE

Solution calmante sans Morphine ni aucun dérivé de l'Opium, Diurétique puissant.

Composition. — Boldo, Buchu, Uva-Ursi, Kawa-Kawa, Pichi, Piscidia, Salicylate et Bicarbonate de Soude, Glycérine, Eau distillée de Menthe.

Indications. — Disparition rapide de la douleur dans Coliques hépatiques, néphrétiques, Rhumatismes, Affections génitales. En même temps traitement causal de ces affections.

Posologie :

Adultes : 1 à 4 verres à madère par 24 heures entre les repas.

Enfants : 1 à 3 verres à liqueur.

Prix du flacon de 500 cc. : 16 fr.

Laboratoire CHEVILLON
38, rue Ramey — PARIS (XVIII^e)

PARALACTINE BYLA

Deux formes actives :
Comprimés sur lactose.
Culture pure sur lait.

Composition. — La *Paralactine Byla* est constituée par une culture de ferments lactiques d'activité et de stabilité contrôlées.

Indications. — Entérites aiguës et chroniques des enfants et des adultes, eczéma, urticaire, acné, herpès, toutes affections de la peau, et tous phénomènes consécutifs à l'auto-intoxication d'origine intestinale.

Mode d'emploi. — *Comprimés* : 1 à 3 comprimés dissous dans un peu d'eau sucrée, froide ou tiède, trois fois par jour.

Culture sur lait. — Quatre cuillerées à café par jour, délayées dans un peu d'eau lactosée.

Les Établissements BYLA

26, avenue de l'Observatoire — PARIS (XIV)
 R. C. Seine 71 895.

PARALAXOL TULIVET

Paraffine liquide. Marque Française.

Composition. — Huile de Paraffine extra-pure entièrement exempte de dérivés phénoliques et benzéniques, de densité élevée, neutre, de goût agréable.

Forme. — 1° *Liquide* aux divers aromes (Anis, Menthe Citron) ou sans arôme.

2° *Capsules.*

Propriétés thérapeutiques. — Lubrifie et réédifie l'intestin ; aucune action sur les muqueuses. Rendus intégralement dans les selles. Action laxative mécanique.

Doses ;

1° *Liquide* : au début du repas (1 à 3 fois par jour)
 Adultes : par cuillerée à soupe.

Enfants : par cuillerée à café.

Nourrissons : par 1/2 cuillerée à café.

2° *Capsules* : 3 à 6 par jour ; 1 ou 2 au début de chaque repas.

Se vend en flacons, demi-flacons et litres.

Laboratoires TULIVET

G. de Saint-Stéban, docteur en pharmacie
 SAINT-GERMAIN-EN-LAYE.

PARATHYROCALCINE« **MONCOUR** »

REMINERALISATION

Fixation des SELS de CALCIUM
par l'utilisation, comme *MORDANT*,
de l'EXTRAIT TOTAL PARATHYROÏDIEN

Indications. — Prébacillose, bacillose, scrofule, convalescence, croissance, fractures, affections osseuses, décalcification dentaire, et, en général, toutes affections avec déminéralisation.

Notre *Extrait total Parathyroïdien, élément essentiel de la médication, est préparé avec des glandes soumises à un contrôle histologique régulier.*

Cachets : 1 à 3 par jour.

Comprimés : 2 à 6 —

Laboratoire MONCOUR

49, avenue Victor-Hugo — BOULOGNE-PARIS.

Tél. : Molitor 08-47.

PARLAX

Huile de Paraffine pure de haute viscosité.

Description. — *Parlax* est la reine des huiles de Paraffine. Inodore et insipide, limpide comme le cristal de Roche, sa pureté est absolue.

Indications. — Son onctuosité et sa viscosité remarquables lui permettent d'assurer le rythme de l'évacuation intestinale. *Parlax* doit être prescrit : Dans tous les cas de constipation, entérites, appendicite, hémorroïdes ; aux opérés, aux femmes enceintes, aux nourrissons.

Doses. — *Adultes* : 1 cuillerée à potage deux fois par jour.

Enfants : 1 cuillerée à café deux fois par jour. De préférence pendant les repas, dans les purées de pommes de terre, de légumes secs, avec les épinards, endives et salades cuites, etc. Dans la salade assaisonnée au jus de citron. Dans les confitures, compotes de fruits.

Laboratoires F. LATOUR

71, rue Douy-Delcupe
MONTREUIL-SOUS-BOIS (Seine).

PAROXYL

(Gouttes spécifiques contre la coqueluche.)

Le *Paroxyl* n'est pas toxique. Il ne renferme aucune substance vénéneuse, ni stupéfiante.**Propriétés thérapeutiques.** — Action régulière et sûre.Effet *non seulement calmant, mais curatif.***Indications.** — Coqueluche (nourrissons, enfants et adultes).

Pas de contre-indication.

Posologie. — 3 prises par jour (quel que soit l'âge du malade).

Trois prises par jour :

Enfants de moins de 1 an	X à XXX gouttes
— de 1 à 5 ans	XX à LX gouttes
— de 5 ans et au-dessus	XX à cent gouttes
Adultes	XXX à cent gouttes

Prix : 11 francs.

THIRIET et C^{ie}

26 et 28, rue des Ponts — NANCY

PASSIFLORINE

Traitement phytothérapeutique des états névropathiques.

Composition. — Une cuill. à café contient 0 gr. 50 extrait fluide de *Passiflora incarnata* ; 0 gr. 25 extrait mou de *Salix Alba* ; XX gouttes alcoolé de *Cratægus oxyacantha*.

Action. — La *Passiflore* diminue la tension artérielle, régularise l'influx nerveux dans le domaine du grand sympathique et est un sédatif et un antispasmodique de premier ordre.

Son action est renforcée et prolongée dans la Passiflorine par le *Saule*, sédatif nervin que les auteurs américains ont comparé au bromure, et par le *Cratægus* dont l'action tonocardiaque et équilibrante du système nerveux est bien connue (Huchard, Renon, H. Leclerc, etc.).

Indications. — Tous états névropathiques : angoisse, anxiété, neurasthénie, etc. Insomnie nerveuse, troubles fonctionnels du cœur d'origine nerveuse (palpitations, tachycardie, etc.), troubles nerveux de la vie génitale, etc.

Posologie. — Comme médicament équilibrant du système nerveux : une cuillerée à café midi et soir avant les repas.

Contre l'insomnie nerveuse : une à trois cuillerées à café le soir.

G. RÉAUBOURG, docteur en pharmacie,
1, rue Raynouard — PARIS (XVI^e)

PASSIVAL**Antispasmodique nouveau**

(Procédé Elzévir).

Action *synergique* de la Passiflore et de la Valériane désodorisée. (La Passiflore renforce l'effet de la Valériane).

Goût agréable.

Effet presque immédiat, et toujours constant.

Expérimenté et adopté dans les hôpitaux et cliniques de Paris.

Posologie :

2 à 4 cuillerées à café par jour.

Echantillon et littérature au Corps médical.

Laboratoires H. SALLE4, rue Elzévir — PARIS (III^e).**PASTILLES FAYÈS**

à la Sulfocaïne.

Menthol, codéine, aconit.

Propriétés. — Sédatives, antiseptiques et calmantes.**Indications.** — Toux, rhumes, gripes, amygdalites, pharyngites, irritations du larynx, enrouement, fatigue vocale.

Leur usage à titre préventif est recommandé aux personnes obligées de fréquenter des milieux infectés (hôpitaux, magasins, métro), elles complètent l'action prophylactique du Sulfo-Rhinol Fayès dans les narines.

Dose. — *Adultes* : une pastille toutes les deux heures.*Enfants* de 8 à 12 ans : une demi-pastille toutes les deux heures.**Laboratoires des Produits Fayès**199, rue Saint-Denis — PARIS (2^e).

PATE MIREILLE

A l'extrait concentré de Sirop Mireille.
(Voir à *Sirop Mireille*.)

Mêmes propriétés : même composition (avec en plus : cocaïne et chlorate de potasse).
Même saveur plaisante.

Prix au public : 4 fr. 50 (exempt d'impôt).

Littérature et échantillons sur demande
aux LABORATOIRES LEGENDRE et Cie.
Section D. S. — Houilles (S.-et-O.).

DÉPOT GÉNÉRAL :

France, Colonies et Protectorats.

O. C. P. 71, rue du Temple — PARIS (III^e).

Belgique : M. Ramlot, 72, rue de l'Escaut
à Bruxelles-Maritime.

PATHOLYSINE

(Traitement interne des néoplasmes.)
Deux formes : Ampoules et Pilules.

Composition. — Salicyl - arséni - oxybenzénol - magnésien.

Indications. — S'emploie dans tous les cas où le tissu conjonctif sous-cutané est intéressé, c'est-à-dire dans tous les cas de cancer, sauf le cancroïde.

Mode d'emploi. — 1^o Ampoules : Injecter quotidiennement une ou deux ampoules de 1 centimètre cube. En injections sous la peau de l'abdomen ou des membres ou en injections intramusculaires dans les muscles fessiers ou dans ceux de l'épaule.

2^o Pilules : Quatre pilules par jour, au moment des repas.

Prix : *Ampoules*, 20 fr. *Pilules*, 15 fr.

LABORATOIRES A. LEJEUNE
142, rue de Picpus — PARIS (XII^e).

PAXENE

Trois synergies phytothérapeutiques.

Sédatif Nervin : Valériane et Cypripedium.

Antispasmodique : Chaton de saule et Passiflora.

Cardiotonique : Cereus grand. et Aubépine.

Indications : Névropathies, Cardiopathies, Insomnies nerveuses.

Doses. — *Insomnies nerveuses* : 2 à 3 cuillerées à café le soir, pur ou dans un peu de tisane.

Nervosisme en général : 1 à 2 cuillerées à café à chaque repas.

Médication très active, agréable, non toxique et sans accoutumance.

A. MILLET et CH.-O. GUILLAUMIN

5, rue Ambroise-Thomas — PARIS

PELÉVINE**BAUME PELÉVINE**

Composition. — Salicylate de Phényle, zincum oxydatum, amylium tritici, Paraminobenzoate de Butyle normal, Benzol, Calendula, Styrax, Balsamum Peruvianum, Lanovaseline, Parfum.

Indications. — Adoucit et calme, antiseptise, décongestionne, cicatrise, guérit : crevasses et croûtes du sein, rougeurs et érythème des nourrissons, brûlures, coups de soleil, engelures, escarres des malades, toutes les inflammations de la peau; cicatrisation des plaies non infectées.

POUDRE PELÉVINE

Hygiénique, minérale, antiseptique, isolante, en saupoudration.

Composition. — Acide orthoxybenzoïque, Acidum boricum, Zincum oxydatum, Calcium carbonicum, Silicates d'Aluminium et de Magnésium hydratés, Parfum.

Indications. — Toilette journalière des bébés, des dames, des obèses, des malades. Erythème des nourrissons, escarres des malades. Désodorisation et suppression de la transpiration des pieds. Toutes les inflammations de la peau en général.

Baume et Poudre se complètent.

Laboratoires ÉVINE

3, rue de la Perle — PARIS.

PÉLOSPANINES

Sulfates de terres rares.

Traitement des Bacillooses subaiguës ou chroniques et des « Déficiences organiques ».

Injections intraveineuses :

Pelospanines A, ampoules de 2 cc.

Pelospanines B, ampoules de 4 cc.

Injections intramusculaires :

Pelospanines C, ampoules de 2 cc.

(associat. lipoïdique).

Pelospanines G. (gouttes) dites : Pelo G.

(Didyme, Calcium, Manganèse, Magnésium).

Prix : A : 12 fr. — B : 18 fr. — C : 12 fr.

G : 15 fr.

Laboratoires FOURNIER Frères

7, rue Biscornet — PARIS (XII^e)

PELVISÉDOL

Sédatif général. Antiseptique urinaire et biliaire. Décongestif pelvien.

Chaque dragée contient :

Hexaméthylène tétramine pure recristallisé..	0,03
Chloralose	0,01
Bromure de sodium.....	0,12
Lupulin en poudre.....	0,06
Sucre Q. S. pour 1 dragée terminée à 0 gr. 50	

Indications :

Chez l'homme : Prostatisme, Cystites, Cholécystite, Urétrites, Rectites, Orchites, Epépidymites, Inflammation des vésicules séminales, Spermatorrhée.

Chez la femme : Métrites, Salpingites, Néphrites, Pyélonéphrites, Vaginites, Lombalgies, Congestion utéro-ovarienne.

Chez l'enfant : Incontinences d'urine.

Affections communes aux deux sexes : Rétentions, Blennorrhagie aiguë et chronique. Lithiases, Ténésmes, Entérocôlites, Hémorroïdes.

Posologie : Adultes : 2 à 3 dragées au début de chaque repas.

Enfants : doses fractionnées selon l'âge.

Dépôt général pour la France :

Pharmacie Centrale de France

21, rue des Nonnains-d'Hyères — PARIS (IV^e).

PEPSODIA

Comprimé saturant anti-acide
anti-dyspeptique et anti-gastralgique
Régulateur de la digestion.

Présentation et Composition. — Comprimé friable d'un emploi très pratique, utilisant à la fois l'action neutralisante des sels alcalins et alcalino-terreux et les propriétés absorbantes des sels neutres. Ne contient aucun toxique.

Indications. — Pyrosis, Hyperchlorhydrie, Fermentations acides, Spasmes pyloriques, Aérophagie, Troubles nerveux d'origine gastrique (Migraines, insomnie, vertige, nervosisme), Gastrites inflammatoires et toxiques. Ulcérations de l'estomac.

Mode d'emploi et Doses. — Dans les cas légers 1 à 2 comprimés délayés dans un demi-verre d'eau froide ou tiède dès le début des sensations pénibles. Peut-être croqué comme une dragée.

En cas de gastrites ou d'ulcérations 2 à 4 comprimés et plus (pansement calmant).

Aucune contre-indication.

Prix au public : 9 francs.

LABORATOIRE CHIMICO-THÉRAPIQUE DE PARIS
12, rue des Apennins — PARIS (XVII^e)
Téléphone : Marcadet 20-28.

PEPTALMINE

Peptones de Viande et de Poisson
Extraits d'Œuf et de Lait
Farine de blé dans l'enrobage.

Propriétés thérapeutiques. — Médication anti-anaphylactique polyvalente.

Indications. — Migraines, Urticaires, Troubles digestifs par assimilation défectueuse, Rougeurs de la face, Somnolences ou Pesanteurs après les repas, Colites, Asthme, Prurits, Eczémas et, en général, les diverses manifestations anaphylactiques.

Doses et mode d'emploi. — *Adultes* : 2 dragées ou 2 cuillers à café de granulés, *une heure avant chacun des trois repas.*

Enfants : Moitié de ces doses.

Prix au public : dragées : 15 fr. ; granulés : 15 fr.

Laboratoire des Produits SCIENTIA
Dr E. PERRAUDIN, pharmacien
21, rue Chaptal — PARIS

PEPTALMINE MAGNÉSIÉE

Peptones de viande et de poisson.

Extraits d'œuf et de lait.

Farine de blé dans l'enrobage.

Sulfate de Magnésie.

Propriétés thérapeutiques. — Médication anti-anaphylactique et cholagogue.

Indications. — Troubles digestifs d'origine hépatique, insuffisance hépatique, congestions du foie, cholécystites chroniques et toutes les manifestations anaphylactiques avec participation hépatique.

Doses et mode d'emploi. — *Adultes* : 2 cuillères à café de granulés ou 4 dragées 1 heure avant chacun des 3 repas.

Enfants : moitié de ces doses.

Prix au public : dragées : 15 fr. ; granulés : 15 fr.

LABORATOIRE**DES PRODUITS SCIENTIFIQUES**

D. E. PERRAUDIN, pharmacien

21, rue Chaptal — PARIS

PEPTICOL

Forme. — Elixir de goût aromatique très agréable, absorbé sans répugnance, même par les tout jeunes enfants.

Sa forme liquide en permet une *assimilation parfaite* et une *action rapide*.

Composition. — Peptones de viande, de poisson, d'œuf, de lait, intégralement solubilisées.

Glycérine.

Amidon de blé prédigéré.

Alcool faible (titre 4°).

Propriétés thérapeutiques. — Médication anti-choc complète ; spécifique des intoxications d'origine alimentaire ; excite l'appétit et facilite la digestion en augmentant et régularisant les sécrétions des glandes salivaires, des muqueuses gastriques et intestinales ; favorise les sécrétions et le péristaltisme du gros intestin.

Indications. — Urticaire, Manque d'appétit, Mauvaises digestions ; Intolérances stomacales ; Prurits ; Somnolences après les repas ; Flatulences ; Asthme.

Posologie. — *Enfants* : 1/2 cuillerée à café.
Adultes : 1 à 2 cuillerées à café, 10 minutes avant les repas.

Prix au public : 15 francs.

Laboratoire Biologique de Meun
13, avenue de Dammarie
DAMMARIE-LES-LYS (S.-et-M.).

PEPTODIASE**Stimulant gastrique****Forme.** — Gouttes.**Composition.** — 1° Association de :

— Chlorure de calcium.

— magnésium.

— sodium.

sels qui stimulent la sécrétion et la motilité gastriques et augmentent considérablement le pouvoir digestif du suc gastrique.

2° Principes amers de la gentiane, renforçant l'action des chlorures.**Propriétés thérapeutiques :**

Réveille l'appétit.

Augmente la sécrétion et l'activité des sucs digestifs.

Accélère la digestion.

Favorise l'évacuation de l'estomac.

Indications. — Atonie gastrique.

Hypoacidité.

Hyposécrétion.

Digestion lente.

Aérogastrie.

Anorexie.

Posologie. — Trente gouttes dans un peu d'eau sucrée au début ou au milieu des repas.*Enfants* : IV gouttes par année d'âge et par 24 heures.

Prix : 14 francs.

Laboratoire P. ZIZINE

Dr en Médecine — Dr en Pharmacie,
Ex-Interne en Pharmacie — Lauréat des
Hôpitaux, Lauréat des Fac. de Méd. de Paris
et Bordeaux.

24-26, rue de Fécamp — PARIS (XII^e)

Tél. : Diderot 28-96.

PEPTOGIL A. ET L.

Peptonés gastriques et pancréatiques.

Propriétés thérapeutiques. — *Peptogil A.* — Médication antianaphylactique polyvalente spécifique de tous les albuminoïdes.

Peptogil L. — Lacto-spécifique.

Indications. — *Peptogil A.* — Urticaire, migraines, phénomènes congestifs qui suivent les repas, troubles du foie et de l'intestin et toutes manifestations anaphylactiques des enfants et adultes.

Peptogil L. — Intolérance lactée, urticaire, vomissements, diarrhée, etc. (enfants et adultes).

Conditions d'emploi. — *Peptogil A.* — 3 fois par jour 1/2 heure avant les repas, 2 à 4 comprimés.

Peptogil L. — 2 fois par jour une fois le matin au réveil, et toujours 1/2 heure avant la prise de lait, 1/2 cuillerée de granules dissous à chaud dans un peu d'eau ou de tisane.

Prix de la boîte : 16 fr. 50.

Laboratoires PROGIL

6, boulevard de Strasbourg — PARIS (X^e)

PEPTO KOLA ROBIN

Type du Médicament Aliment.

Liqueur très agréable contenant des glycéro et de la Kola.

Dose et mode d'emploi. — 1 verre à liqueur avant chaque repas.

Indications. — Fatigues passagères physiques ou intellectuelles, Albumine, Diabète, etc.

Laboratoires M. ROBIN

13, rue de Poissy — PARIS

PEPTONAL

Composition. — PEPTONE de viande totale rendue inaltérable par dragéification spéciale.

Action. — Le meilleur préventif de la migraine par action empêchante de la crise hémoclasique ; curatif de l'urticaire par atténuation des effets de la crise.

Indications. — Migraine, somnolence, frissons, lourdeur après les repas (crise hémoclasique atténuée). Urticaire.

Formes pharmaceutiques. — Comprimés dragéifiés. — Granulé.

Dose. — Deux comprimés 1 heure avant chaque repas, ou une cuiller à café de granulé.

Prix : 14 francs.

Laboratoires DURET et REMY

ASNIERES (Seine)

PEPTONATE DE FER ROBIN

Combinaison définie de peptone, de glycérine et de fer.

Gouttes concentrées. Elixir. Vin.

Doses et mode d'emploi. — *Adultes* :

X à XXX gouttes ou 1 verre à liqueur d'Elixir ou de vin à chaque repas. *Enfants* :

I goutte par année d'âge 2 fois par jour.

Propriétés thérapeutiques. — Reconstitution du globule rouge du sang.

Indications. — Tous les états anémiques et chlorotiques.

Laboratoires M. ROBIN

13, rue de Poissy — PARIS.

PEPTONE VASSAL**SÈCHE**

Représente 12 fois son poids de viande de bœuf. Cette Peptone, fabriquée d'après les dernières données scientifiques, est un produit remarquable tant par ses qualités organoleptiques que par sa richesse en matières directement assimilables. Cette Peptone a en outre l'avantage d'être d'un *prix modéré* qui en permet un usage prolongé.

Dose. — 3 cuillerées à soupe par jour dans le potage ou dans du vin de Malaga.

Chaque flacon de 50 gr. « Peptone » représente 600 gr. de viande de bœuf solubilisée.

« Echantillon gratuit sur demande.

Établissements Léon DANJOU — LILLE

PEPTOZYM**Médication opothérapique antidyspeptique**

Forme. — Dragées à double enrobage : 1° externe, soluble dans l'estomac ; 2° interne, soluble dans l'intestin.

Composition. — Les dragées « **Peptozym** » sont constituées de deux parties distinctes et concentriques :

1° un noyau central	}	Extrait de Pancréas.....	0 gr. 10
constitué par		Extrait de Bile.....	0 gr. 05
		Boldine.....	0 gr. 00075

et enrobé dans du gluten.

2° une masse périphérique	}	Extrait de muqueuse gastrique.....	0 gr. 15
constituée par		Poudre de noix vomique.....	0 gr. 025

et enrobée dans du sucre.

Indications. — Grâce au choix de leurs principes constituants particulièrement actifs et grâce à leur double enrobage qui permet à ces principes d'agir *physiologiquement*, avec le *maximum d'efficacité*, les Dragées « **Peptozym** » réalisent le traitement de choix de tous les *Troubles Dyspeptiques par Insuffisance sécrétoire et Asthénie nerveomotrice.*

Posologie. — Deux à trois dragées, au cours des deux principaux repas, au début de l'absorption du plat principal.

Prix de l'étui de 50 dragées : 15 francs.

Laboratoires R. BOUYSSOU et C^o

90, avenue des Ternes, Paris (XVII^e).

Téléph. : Wagram 61-42.

PÉRAZIODOL

Iodosalicylate de pipérazine.

Forme. — Pilules kératinisées à 0 gr. 10.

Propriétés. — 1° *Iode naissant* = puissant antitoxique et antiseptique.

2° Pipérazine = antiarthritique.

Avantages. — 1° Composé *stable* sans acide iodhydrique libre.

2° *Pas d'iodisme*. Parfaite tolérance par le poulmon.

Indications. — Artériosclérose, Asthme, Emphysème, Lymphatisme, Scrofule, Adénopathies, Infections microbiennes et leurs séquelles, Rhumatisme, Goutte, Douleurs rhumatoïdes.

Laboratoires ROBERT et CARRIERE

37, rue de Bourgogne — PARIS

PERCAINE CIBA

Chlorhydrate de la diéthyléthylène-diamide de l'acide α -butyloxycinchoninique.

Anesthésique local à l'action très intense et d'une très longue durée. Utilisable par injections et en surface.

La Percaïne, en raison de l'intensité de son action anesthésique, s'emploie à des dilutions très étendues (1 à 2 p. 1 000 en chirurgie), ce qui rend sa toxicité pratiquement nulle.

Médicalement, elle permet, par la durée de son action, d'obtenir l'indolence des lésions cutanées et de leur pansement, de même qu'une action analgésique précieuse dans le traitement des états douloureux les plus divers.

Doses :

Anesthésie par infiltrations. — Solution de 1 à 2 p. 1000 additionnée ou non d'adrénaline, de 2 à 150 centimètres cubes.

Anesthésie sacrée. — Solution à 2 p. 1000, 20 à 30 centimètres cubes.

Anesthésie épidurale. — Solution à 1 p. 1000, 30 à 40 centimètres cubes.

Anesthésie rachidienne. — Solution à 1 p. 1000 ou 1 p. 2000, 6 à 18 centimètres cubes.

Anesthésie des muqueuses, par badigeonnage, solution à 1 ou 2 p. 100, adrénalinées.

Anesthésie de l'urètre, de la vessie. — Solution à 2 ou 3 p. 1000.

Présentation :

Comprimés de 5 centigrammes pour la préparation extemporanée des solutions. Tubes de 10 comprimés.

Ampoules de 2 et 5 centimètres cubes de solution à 1 et 2 p. 1000.

Laboratoires CIBA

109-113, boulevard de la Part-Dieu-LYON.

PÉRICOLS DU D^r LEGROS

Présentation. — Conglomerés à base de glycérine pouvant contenir tous médicaments, de forme discoïde d'élasticité parfaite.

Avantages. — Entre en contact parfait avec la muqueuse du col utérin, épousant la forme des culs-de-sac. Fonte parfaite.

Composition. — Péricols bellado-iodurés ; au thigénol ; à l'ichtyol ; au collargol ; belladostovainés ; à l'adrénaline ; ichtyol-belladonnés, etc.

Et toute formule spéciale désirée par le médecin.

Indications. — Toutes les affections gynécologiques.

Laboratoire des Péricols du D^r LEGROS

(IVX) G. LESOURD, Pharmacien,
18, rue Ferdinand-Flocon — PARIS (XVIII^e).

PÉRISTALTINE CIBA

Glucoside pur du Rhamnus Purshiana (Cascara), agissant exclusivement sur le péristaltisme, sans provoquer de coliques. Utilisable également par voie hypodermique (Ampoules de 1 cm³ 1/2). Ne produit pas d'accoutumance.

Indications. — Constipation chronique, formes atoniques et spasmodiques. Atonie post-opératoire : Injecter préventivement 1 ou 2 ampoules après l'intervention.

Comprimés — Cachets — Ampoules.

Doses. — *Adultes* : 1 à 2 cachets, 2 à 4 comprimés, 1 à 2 ampoules. — *Enfants* : 1/2 à 1 1/2 comprimé, 1 cachet. — Injectée ou ingérée, la Péristaltine agit au bout de 10 à 15 heures.

La boîte de 20 cachets : 8 fr. 50.

Le flacon de 20 comprimés : 7 fr. 50.

La boîte de 5 ampoules : 18 francs.

Laboratoires CIBA, O. ROLLAND

109-113, boulevard de la Part Dieu — LYON

PERLES TAPHOSOTE LAMBIOTTE FRÈRES

Perles gélatineuses contenant 0 gr. 25 de tannin, phosphate de créosote d'une irréprochable pureté et d'une parfaite tolérance gastrique.

Propriétés thérapeutiques. — Asséchant bronchique, bactéricide, sclérogène, modificateur des échanges respiratoires.

Indications. — Bronchites aiguës et chroniques, catarrhes, pré-tuberculose, tuberculose pulmonaire.

Mode d'emploi. — 5 perles par jour prises de préférence une à une, à tout moment de la journée. Dans les affections chroniques, procéder par alternance des périodes de cure (10 jours) et de repos (5 jours).

Littérature et Echantillons :

Produits LAMBIOTTE FRÈRES

20, rue Dumont-d'Urville — PARIS (XVI^e)

124, avenue Rogier — BRUXELLES

PERNAEMON

Présentation. — Extrait de foie en poudre présentée en petits tubes. Le contenu de chaque tube équivaut à 100 gr. de foie frais. Saveur agréablement sucrée de bouillon concentré.

Indications thérapeutiques. — Méthode de Whipple pour le traitement des anémies pernicieuses et de certaines anémies secondaires.

Posologie. — 2 à 4 tubes par jour suivant l'âge du malade. Le contenu de chaque tube doit être pris dans du bouillon ou dans une purée de légumes.

Le *Pernaemon* ne provoque ni nausées ni vomissements.

Prix : 90 fr. la boîte de 20 tubes représentant 2 kg. de foie frais.

Concessionnaires :

ROBERTS et C^{ie}, Pharmaciens

5, rue de la Paix — PARIS.

Central : 69-86.

PERSODINE LUMIÈRE

Constitution. — Préparation stable de persulfates alcalins purs, obtenue par procédés spéciaux dans les Laboratoires Lumière.

Propriétés. — Préparation eupeptique exerçant une stimulation générale sur les fonctions de la nutrition. Elle excite l'appétit, facilite la digestion et l'assimilation, et provoque aussi l'augmentation rapide de l'embonpoint et du poids.

Indications. — Inappétence (Arnozan). Anorexie (Huchard). Tuberculoses pulmonaires et osseuses (Hobbs), Rachitisme, Dyspepsie (Robin), excepté dans les formes hyperchlorhydriques.

Emploi et doses. — Donner 2 fois par jour, une demi-heure avant les principaux repas, dans un quart de verre d'eau pure.

Adultes : 3 comprimés de Persodine Lumière.

Enfants : 1 à 2 comprimés.

Produits spéciaux des

LABORATOIRES LUMIÈRE

23, Cours de la Liberté — LYON.

PERUBORE (Comprimés)

Désinfectant rationnel des voies respiratoires.

Inhalations — Gargarismes

Composition et forme. — Association d'essences balsamiques et de principes actifs de plantes, présentée sous forme de comprimés progressivement solubles.

Chaque comprimé contient	{	Baume du Pérou.....	0 03
		Essences aromatiques.....	0 025
		Borate de soude.....	0 6
		Bicarbonate de soude.....	0 30

Propriétés thérapeutiques. — Pansement antiseptique et sédatif du revêtement intérieur des voies respiratoires.

Indications thérapeutiques. — Rhumes, angines, toux, affection de la gorge, enrhouements, laryngites, trachéites, trachéo-bronchites, sinusites, coryza.

Posologie et mode d'emploi. — 1° *Inhalation* : à faire matin, midi et soir, de 1 à 2 comprimés dans un bol d'eau bouillante ou dans un inhalateur, respirer les vapeurs par le nez et la gorge pendant cinq minutes.

2° *Gargarisme* : à faire plusieurs fois par jour, un comprimé pour un demi-verre d'eau bouillie chaude.

Pulvérisation : dissoudre 2 à 3 comprimés dans l'eau du pulvérisateur à vapeur et faire une pulvérisation de 5 minutes.

Laboratoires MAYOLY-SPINDLER

1, place Victor-Hugo — PARIS (XVI^e).

A Bruxelles : LE MARINEL, pharmacien, 273, r. Victor-Rauter.

PHAGOSTHYL

Sérum neurotonique, Cytophile, Hémopoïétique,
Reconstituant, phagocytaire. (Pour adultes.)

Formule :

Cacodylate de soude pur. 20 centigr.
— de magnésie pur. 10 —
Sulfate de strychnine. 2 milligr.
Soluté chloruré isotonique. 5 cc.

Indications :

Tuberculose, Prétuberculose, Anémies, Asthénie,
Neurasthénie, Grippe, Convalescences, Paludisme,
Dermatose, Tertiarisme, Etats cancéreux,
Cachexies.

Emploi :

Une injection intramusculaire ou sous-cutanée tous les jours ou tous les deux jours au niveau de la cuisse ou de la fesse. Absolument indolore.
Se vend en boîtes de 12 ampoules de 5 cc.

Prix au public : 22 francs.

Laboratoires Biologiques André PÂRIS
4, rue de La Motte-Picquet — PARIS (XV^e).

PHAGOSTHYL MANGANÉ

(Exempt de strychnine.)

Formule :

Cacodylate de manganèse. 2 centigr.
— de soude. 10 —
— de magnésie. 8 —
— de calcium. 10 —
Eau distillée. 5 cc.

Indications. — Carences, Dénutrition, Décalcification, Anémies, Asthénie, Convalescence de Maladies aiguës, Anergie grippale, Surmenage, Amaigrissement, Troubles endocriniens.

Emploi. — Une injection intramusculaire ou sous-cutanée tous les jours ou tous les deux jours dans la région fessière, en prenant les précautions aseptiques d'usage.

L'injection des Phagosthyl est absolument indolore.
Se vend en boîtes de 12 ampoules de 5 cc.

Prix au public : 22 francs.

Laboratoires Biologiques André PÂRIS
4, rue de La Motte-Picquet — PARIS (XV^e).

PHAGURYL

Forme. — Dragées.

Composition. — Santalol, β , Essence de Cèdre, Térébenthine, Salicylate de Phényle, Lupulin, Formine.

Propriétés pharmacodynamiques. — Antiseptique des voies urinaires, Décongestif, Balsamique et Diurétique.

Indications. — Blennorragie, Rétrécissements, Urétrites, Cystites, Prostatites.

Mode d'emploi. — Six, huit à douze dragées par 24 heures.

L'étui : 15 fr. (en France).

Laboratoires A. BAILLY et C^{ie}
15 et 17, rue de Rome — PARIS (VIII^e).

PHARMETAN « MEURICE »

(Association d'Urénille, d'Iodure et de salicylate de sodium en solution glucosée).

Indications. — Algies et symptômes arthritiques ; infections du névraxe, encéphalite léthargique, poliomyélites.

Doses. — Injections intraveineuses et intramusculaires.

UNION CHIMIQUE BELGE, S. A.

Division :

Produits Pharmaceutiques « Meurice »,
68, rue Berkendael, BRUXELLES.

Agent de vente exclusif :

Pharmacie Centrale de Belgique, S. A.

12, rue du Téléphone, BRUXELLES
et dépôts de province.

PHÉLAXINE

« Utile dulci », laxatif d'une innocuité absolue même chez les enfants.

Composition et forme. — Granulé, Effet certain, jamais de coliques.

Extr. de Belladone	50 centigr.
Extr. de Cascara	15 gr.
Extr. de Bourdaine.....	15 gr.
Phénolphtaléine.....	25 —
Résine de scammonée.....	10 —
Vanilline.....	2 —
Sucre	Q. S. pour 1 kilo.

Indications. — Constipation opiniâtre et habituelle.

Mode d'emploi. — Une demi-cuillerée à café, jusqu'à deux cuillerées à café, suivant le tempérament, le soir au coucher. Granulé à prendre pur ou dissous dans un peu d'eau.

Dose purgative : 2 à 3 cuillerées à café le soir et, le lendemain matin, thé léger ou bouillon aux herbes.

Dans la constipation opinâtre, prendre plusieurs fois de suite la dose laxative et se présenter à la selle aux mêmes heures.

Prix : 10 francs.

J. MOULINES, Pharmacien

VILLENEUVE-LA-GUYARD

(Yonne)

PHIAMINE

Tuberculose. — Asthénie.

Composition.

Aminos-acides en solution à 5 p. cent.

Propriétés thérapeutiques.

La *Phiamine* ne contient aucun produit toxique. C'est un puissant modificateur du terrain. Son action s'exerce sur la sécrétion bronchique, la température, le poids.

Forme.

Ampoules. — Boîtes de 12.

1 cc. = *Phiamine A.*

2 cc. = *Phiamine B.*

Injections indolores ne donnant aucune réaction.

Indications thérapeutiques.

Prétuberculose, Tuberculose pulmonaire
Asthénies, Anémie, Surmenage.

Aucune contre-indication.

Mode d'emploi.

Injections sous-cutanées ou intra-musculaires, tous les deux jours.

Paul COURSAGET

Pharmacien.

9, rue Porte-Côté,
BLOIS (Loir-et-Cher).

PHLÉBOGUIL

Thérapeutique nouvelle des *affections veineuses* (hémorroïdes, varices, troubles de la ménopause, etc.).

Composition. — 1° *Aesculus hippocastanum* et *hamamelis virginica* ; toni-veineux puissants ;
2° *Gui de pommier* : hémostatique veineux remarquable. Hypotenseur artériel (dans la diathèse veineuse est souvent associée l'hypertension artérielle).

Vaso-dilatateur des capillaires et, de ce fait, *lutte énergiquement contre les troubles trophiques qui accompagnent l'état veineux* (trophœdème, prurit, ulcère variqueux, etc.).

Posologie. — X à XXX gouttes (à dose progressive) par jour.

Expérimenté dans les hôpitaux parisiens.

Echantillons et littérature au Corps médical.

Laboratoires **H. SALLE**

4, rue Elzévir — PARIS (III^e).

PHOSOFORME

Formes. — Solution, Solution arsénée, Gouttes.

Principe actif. — Acide étheréthyl-orthophosphorique.
Bibliographie : Professeur Gérard, Lille. — Professeur Rémond, Toulouse. — Professeur Spillmann, doyen Faculté de Nancy.

Indications thérapeutiques. — Etats dyspeptiques. — Neurasthénies. — Rhumatisme chronique. — Lithiases. — Convalescences : Grippe, etc. — Phosphaturie. — Asthénie. — Azotémies. — Nutrition des tuberculeux et prédisposés. — Dermatoses.

Mode d'emploi. — Solution et solution arsénée, dose moyenne : 2 cuillerées à soupe par jour. Chaque cuillerée dans un grand verre d'eau, de boisson, de cidre, de vin blanc ou rouge *sucré*, à prendre au cours des repas.

Gouttes : C gouttes midi et soir, prises comme ci-dessus.

Prix : 20 fr. le flacon ; 12 fr. le 1/2 flacon.

Durée : 12 à 15 jours.

Laboratoires **D. DROUET et PLET**

RUEIL-MALMAISON (Seine-et-Oise).

PHOSOL-QUINET

Formes. — Elixir phosphorique au Muscat et Granulé manganophosphaté. Fondant.

Composition. — *Elixir* : Acide phosphorique. — Sels de chaux et de soude. — Kola. — Noix vomique. — Ratanhia. — Arrhéнал. — Elixir généreux au Muscat. — *Granulé* : Fondant de quinquina et de kola associés à des sels de manganèse et de chaux et d'acide phosphorique de saveur agréable.

Indications. — Asthénies diverses. — Anémie. — Surmenage. — Suralimentation. — Amaigrissement. — Croissances. — Convalescences, grippale en particulier. — Bacillose. — Affaiblissement général.

Propriétés. — Double action.

1° Action reminéralisatrice.

2° Puissante et rapide action stimulante sur la nutrition.

Très bien toléré par les estomacs les plus délicats et très agréable à prendre.

Posologie. — *ADULTES* : 2 cuillerées à soupe par jour.

ENFANTS : de 9 à 12 ans 2 cuillerées à café par jour.

— 12 à 15 — 2 — dessert —

Cet élixir se prend au milieu du repas dilué dans un verre de boisson habituelle.

Prix de vente : 13 fr. (exempt d'impôt).

LABORATOIRE DU PHOSOL-QUINET

143, rue du Temple — PARIS (III^e)

PHOSORINE

(Pommade nasale)

Forme pharmaceutique et composition.

— Pommade à base d'oxyde de Terpine, Baume du Pérou, Soufre colloïdal et essences végétales purifiées.

Propriétés. — Décongestionnante, antiseptique, calmante.

Avantages. — Très active et nullement irritante pour la muqueuse nasale.

Indications. — Toutes les inflammations du nez et du pharynx. Traitement préventif de toutes les épidémies.

Présentation. — En tube.

Laboratoires C. VIDAL

46, rue de Grenelle — PARIS (VII^e)

PHOSPHATE LAMBIOTTE FRÈRES

Phosphate de Créosote chimiquement pur, stable et complètement assimilable.

Propriétés thérapeutiques. — Puissant antiseptique, modificateur direct des lésions, antioxygène (sans obstacle aux phénomènes d'autoxydation). Grand pouvoir asséchant. Tonifie l'organisme.

Indications. — Bronchite aiguë et chronique, broncho-pneumonie, grippe, pré-tuberculose, tuberculose pulmonaire.

Mode d'emploi. — 1° Injections intramusculaires profondes de 1 cc. tous les jours (ou 2 cc. tous les 2 jours, ou 3 cc. tous les 3 jours), par cures de 21 jours suivies de 9 jours de repos ; 2° Suppositoires dosés à 0 cc. 5, 2 par jour.

S'abstenir de recourir simultanément à la médication arsenicale.

Littérature et Echantillons :

Produits LAMBIOTTE FRÈRES

20, rue Dumont-d'Urville — PARIS (XVI^e)

124, avenue Rogier, BRUXELLES

PHOSPHARSOL

Composition. — Préparation phosphoarsénée organique combinée à la strychnine.

Indications thérapeutiques. — Reconstituant général dans l'anémie, la néurasthénie, l'impuissance, la tuberculose, etc.

Doses et mode d'emploi. — De 2 à 4 tablettes, en progressant, à chacun des deux principaux repas. *Ne pas dépasser ces doses.*

Prix en France : 12 fr. 50 la boîte.

Dépôt général pour le gros :

Laboratoires RICARDOU

Docteur en pharmacie,

46, rue Pierre-Charron, Paris (VIII^e)

Tél. : Elysées 76-48.

PHOSPHATES DU D^r PINARD**EXTRAITS DIRECTEMENT DES OS****Phosphate de chaux du D^r Pinard.**

Dose par jour. — 2 à 4 cuillerées à potage (*adultes*) ; 2 à 4 cuillerées à dessert (*nourrissons et enfants*).
 Phosphate de chaux insoluble, en molécules infinitésimales, dans un liquide isotonique, le seul obtenu en partant directement des os. 11 fr. le flacon pour un traitement de 8 à 10 jours (*adultes*) ; 15 à 20 jours (*enfants*).
 Pré-tuberculose, Grossesse, Fractures, Phosphaturie, Névrose.

Phosphate Pinard irradié.

Doses par jour. — 2 cuillerées à potage (*adultes*) ; 2 cuillerées à dessert (*enfants*) ; 2 cuillerées à café (*nourrissons et enfants* jusqu'à 3 ans).
 Emulsion d'ergostérine irradiée (Vitamine D) dans le « Phosphate de chaux du D^r Pinard », 1 milligramme et demi de Vitamine D par cuillerée à potage, soit l'équivalent de 250 grammes d'huile de foie de morue.
 16 fr. le flacon pour un traitement de 10 jours (*adultes*) ; 20 jours (*enfants*).
 Rachitisme, Troubles de croissance, Tuberculose, Allaitement, Fractures.

Phospharsyl.

Doses par jour. — 2 cuillerées à potage (*adultes*) : 8 jours sur 12 ; 2 cuillerées à dessert (*enfants* au-dessus de 4 ans), 8 jours sur 12.
 Phosphate Pinard méthylarsiné (3 centigr. de méthylarsinate de soude par cuillerée à potage).
 12 fr. le flacon pour un traitement de 15 jours (*adultes*), 25 jours (*enfants*).
 Inappétence, Amaigrissement, Débilité générale, Cachexies.

Sous leurs trois formes les « Phosphates Pinard » se mélangent au lait sans le décomposer, avantage capital pour la thérapeutique infantile.

N.-B. — Il y aura toujours intérêt à prescrire le « Phosphate Pinard simple » en alternance soit avec le « Phosphate Pinard irradié », soit avec le Phospharsyl (8 jours l'un, 8 jours l'autre).

88, boulevard Saint-Denis — COURBEVOIE.

PHOSPHATE VITAL DE JACQUEMAIRE

Glycérophosphates très purs qui ont servi aux expériences de M. le Professeur Albert Robin (Communication à l'Académie de Médecine du 24 avril 1894).

Formes et doses. — *Solution gazeuse* (de chaux, de soude ou de fer) :
2 à 4 cuillerées à soupe par jour.

Granulé (de chaux, de soude, de fer ou composé) :
2 à 4 cuillerées à café par jour.

Injectable (de chaux, de soude ou de fer) :
1 à 2 injections par jour.

Propriétés. — Double action reconstituante :

1° *Action reminéralisatrice* par l'apport du phosphore uni aux bases qui lui sont normalement associées dans l'organisme, sous la forme même directement assimilable — adoptée par celui-ci ;

2° Puissante *action stimulante sur la nutrition*, par l'intermédiaire du système nerveux et de tout le système glandulaire.

Indications. — Contre toutes les formes de la faiblesse et de l'épuisement : Croissance, Débilité, Anémie, Neurasthénie, Tuberculose, Grossesse, Allaitement, Surmenage, Convalescence.

Nota. — Ce traitement reconstituant s'associe utilement et sans contre-indications à de nombreuses autres médications : opothérapique, sérothérapique, iodurée, arsenicale, mercurielle, antipaludique.

Établissements **JACQUEMAIRE**

VILLEFRANCHE (Rhône)

Soc. à resp. lim. au cap. de 2.000 000 de francs

Adm^r-Gérant : **M. MIGUET** *

D^r en Pharmacie.

PHOSPHOBROM

Composition. — Bromure, Phosphate, Citrate alcalins.

Forme. — Granulé fondant soluble de goût agréable.

Mode d'emploi. — *Adultes* : 2 à 4 cuillerées à café par jour. *Enfants* : 1 à 2 cuillerées à café par jour selon l'âge.

Indications thérapeutiques. — Névropathie. — Fatigues nerveuses. — Neuroarthritisme. — Insomnies. — Palpitations des fausses cardiopathies. — Convulsions de l'enfance. — Dyspepsies nerveuses. — Aérophagie. — Menstrues douloureuses. — Vomissements incoercibles de la grossesse.

Laboratoire SERINDAT

22, rue Poncelet — PARIS (XVII^e).

PHOSPHO-FLUOR BEYNET

Reconstituant général aux phosphates organiques fluorés contenant aussi de la magnésie, du fer, de la silice dans les proportions où on les trouve dans l'économie.

Forme. — Granulé, cachets, comprimés.

Indications. — Différentes tuberculoses, rachitisme, ostéites, caries dentaires, grossesse, allaitement, anémie, convalescence, surmenage nerveux, phosphaturie.

Dose et mode d'emploi. — Granulé : *Adultes* : 2 à 4 cuillerées à café par jour, pur ou dans un liquide.

Enfants de 3 à 10 ans 1 à 2 doses.

Nourrissons : une pincée dans la bouillie.

Cachets ou comprimés : 2 à 4 par jour ; enfants 1/2 dose.

Chaque cuillerée à café de granulé de chaque cachet ou comprimé contient 0 gr. 50 de principe actif.

Prix actuel : 12 francs.

Envoi d'échantillons sur demande adressée à la

Pharmacie SEGUIN

165, rue Saint-Honoré — PARIS

PHOSPHOGAIACOL MARY

Nature. — A base de sels calciques assimilables, avec addition de thiocol, acide arsénieux et arséniate de strychnine.

Propriétés thérapeutiques. — Modification rapide des sécrétions bronchiques. Disparition de la toux, de l'expectoration, des engorgements ganglionnaires et du lymphatisme.

Forme. — S'emploie sous la forme de granulé très agréable au goût, à la dose de 2 à 3 cuillerées à café.

**Laboratoire
du reconstituant MARY**

32, rue de l'Ouest, PARIS.

P. TAVERNIER, Docteur en pharmacie.

PHOSPHOGÈNE**FAVRICHON**

Régime et alimentation de l'Enfance.

Composition.

Le Phosphogène se recommande par sa richesse en phosphates assimilables. C'est un aliment très sain, très reconstituant, très agréable au goût. Il ne contient ni cacao reconnu néfaste dans l'alimentation de l'enfance, ni produit exotique échauffant. Il ne constipe pas.

Indications.

Il convient à tous les enfants pendant leur croissance, mais particulièrement aux enfants débiles, à ceux dont la dentition est en retard, ou dont le système osseux ne se développe pas d'une façon normale.

Le Phosphogène rend de grands services aux jeunes mères pendant la grossesse et l'allaitement.

Il est également utile aux surmenés, aux convalescents dont il répare rapidement les forces en éléments phosphorés.

Doses.

Enfants : Une cuillerée à café par 100 gr. de lait (à partir de 8 mois).

Adultes : Une cuillerée à soupe par 100 gr. de lait.

Le mode de préparation est indiqué sur chaque boîte.

Soupe de grains grillés. — Croissance.

Bouillon végétal. — Entérite avec diarrhée.

Littérature et échantillons sur demande.

FAVRICHON et VIGNON

Pharmacien-Chimiste

à Saint-Symphorien-de-Lay (LOIRE).

PHOSPHOLÉOSE DEMASLES

Succédané de l'huile de foie de morue.

Reconstituant physiologique de goût agréable.

Composition :

PHOSPHOLEOSE A : Iode organique, tannin, phosphore, glycéro-arséniat de soude (nouveau sel d'arsenic organique).

PHOSPHOLEOSE B : Même composition mais sans arsenic.

Indications. — Lymphatisme, pré-tuberculose, anémie, croissance, adénopathies, convalescence.

Présentation. — Une seule forme : liquide.

Posologie :

De 3 ans à 6 ans : Une cuillerée à café avant les 2 principaux repas.

Au-dessus de cet âge : Une cuillerée à soupe avant les 2 principaux repas.

Laboratoires DEMASLES

à VIENNE (Isère).

PHOSPHOPINAL-JUIN

Phosphore colloïdal assimilable en combinaison organique.

Indications. — *Réminéralisateur* : Maladies de la nutrition, tuberculose, convalescence, anémie.

Fixateur des sels de chaux. — *Aliment de la cellule nerveuse* : Maladies du système nerveux, dépression mentale, neurasthénie, surmenage, fatigue cérébrale.

Pas de contre-indication.

Formes et doses moyennes.

Elisir : adultes : 2 cuillerées à café par jour.

enfants : 1 cuillerée à café par jour.

Capsules : adultes : 4 à 6 par jour.

enfants : 2 à 3 par jour.

Gouttes : adultes : 40 à 60 par jour.

enfants : 20 à 30 par jour.

Ces doses peuvent être doublées sans inconvénient.

LE PHOSPHOPINAL-JUIN se prend dans un peu d'eau ou de boisson froide.

Prix : 12 fr.

Laboratoire du PHOSPHOPINAL-JUIN

10, impasse Milord, PARIS

Tél. : Marcadet 37-98.

PHOSTANIOL

En toutes saisons et à tous les âges.

Composition. — Préparation tanno-iodique au phospholactate de chaux méthylarsiné (Parfum délicieux Ananas-fraise).

Pour tous les malades qui acceptent difficilement l'huile de foie de morue ou la digèrent mal.

Indications. — Anémie, croissances retardées états ganglionnaires, inappétence, bronchite chronique, maladies scrofuleuses, impétigo et toutes dermatoses.

Posologie :

Chez l'enfant : De 1/2 cuillerée à café à 3 cuillerées à dessert suivant l'âge.

Chez l'adulte : 3 cuillerées à soupe par jour.

Prix : 15 francs.

Laboratoires COMTOS

F. CHANAL, pharmacien de 1^{re} classe
FESCHES-LE-CHATEL (Doubs)

PHOSTYL

Reconstituant puissant du neurone.

2 formes : Gouttes et Ampoules.

Composition : 1^o Gouttes : S. Strychnine : 0,001 ; Méthyl. Na. : 0,02 ; S. Manganèse : 0,10 ; PO⁴ H³ off. : 0,25.

2^o Ampoules : Vanadate Na. : 0,001 ; S. Strychnine : 0,002 ; Méthyl. Na. : 0,10 ; Glycéro. Na. : 0,10.

Indications :

Anémies, Convalescences, Neurasthénie, Dépressions, Surmenage. Reminéralisation rapide et durable par fixation de Ca, Na, K, Mg. Augmente et enrichit les hématies par fixation de fer.

Posologie :

Adultes : XXV gouttes midi et soir. De 12 à 18 ans : XV gouttes ; de 6 à 12 ans, VI gouttes ; à prendre avant les repas dans eau, vin, bière, etc. ; ampoules : une chaque jour en injection intramusculaire.

Prix : Gouttes, 12 fr. 50. — Ampoules, 15 fr.

Laboratoire PY

58, boulevard Richard-Wallace — PUTEAUX (Seine).

PHUSASMINE

Traitement de l'Emphysème et de l'Asthme.

Forme :

Pilules de 0 gr. 30 (flacons de 40 pilules).

Composition :

Combinaison de NaI avec antidyspnéiques, anti-spasmodiques, Diurétiques et expectorants actifs (Lobelia, Drosera, Belladone, Polygala, Digitalis, Extrait Suc Capsules Papaver Somniferum.

Indications :

Emphysème, Asthme, Oppressions, Catarrhe, Bronchite Chronique.

Mode d'emploi :

Adultes : 3 pilules par jour, une demi-heure avant les repas, et 1 pilule la nuit si nécessaire.

Enfants : Ne jamais en donner aux enfants au-dessous de quinze ans.

E. ROBINEAU, pharmacien,

80, route des Petits-Ponts — DRANCY (Seine).

PHYLACTONE BYLA**Cachets et Granulé.**

Peptone spéciale à polyvalence protidique : viande, poisson, lait, œufs.

Dose et mode d'emploi. — Un cachet ou une dose, une heure avant les repas, dans un peu d'eau froide.

Propriétés thérapeutiques. — Anti-anaphylactique.

Indications. — Migraines, Céphalées, Urticaire et tous états morbides relevant d'une intoxication alimentaire d'origine anaphylactique.

Phylactone magnésinée

(dragées-granulé).

Drainage des voies biliaires.

Les Établissements BYLA

26, avenue de l'Observatoire — PARIS.

R. G. Seine 71.895.

PHYSIOSCYAMINE

Médication du vague et du sympathique.

Composition

Combinaison définie d'atropine, d'hyoscyamine et d'ésérine activée par la présence de pepsine spécialement préparée, unie à un excipient approprié.

Indications

Troubles nerveux ressortissant à la dyspepsie hyperchlorhydrique, à la dilatation et à la ptose gastriques tels que : vertiges, congestions postprandiales, migraines gastriques, palpitations de cœur d'origine digestive, tremblements, somnolence, bâillements, constipation d'origine sympathique, etc., etc., etc.,

Posologie

Un cachet 10 à 15 minutes avant les trois repas.

Présentation

Boîte de 30 cachets.

Prix de la boîte : 12 francs

Laboratoire de la **CEPHOÉMÉTINE**

L. PUECH, Pharmacien

44, rue Gambetta — BIARRITZ

Dépôt : Drogueries et Commissionnaires en spécialités.

PHYSIOSTHÉNINE

Admis dans les Hôpitaux de Paris.

Toutes infections graves.

Formes. — Boîtes *Adultes* : 3 ampoules 20 cc.
Boîtes *Enfants* : 4 ampoules 10 cc.

Indications thérapeutiques. — Grippe, Angine, Broncho-Pneumonie, Fièvre Typhoïde, Fièvre Puerpérale (et toutes les infections, quel que soit le siège, quelque soit le microbe, excepté tuberculose).
Injections à la seringue, sous la peau, avec ou sans novocaïne, ou profondément dans le muscle, sans novocaïne. Pas de réaction sérieuse. Pas de phénomène de choc. Toxicité nulle.

Prix : 40 francs.

NÉO-PHYSIOSTHÉNINE*Toutes les infections de moyenne intensité.*

Forme. — Boîtes de 8 ampoules de 5 cc.

En injections sous-cutanées ou intramusculaires :

Adultes : 2 à 6 ampoules par jour.

Enfants : 2 à 4 ampoules par jour.

En injections intraveineuses :

Adultes : 1 à 6 ampoules par jour.

Enfants : 1 à 4 ampoules par jour.

Prix : 22 francs.

Laboratoires **DROUET et PLET**

RUEIL-MALMAISON (Seine-et-Oise).

PHYTINATE DE QUININE CIBA

Phosphate organique de quinine contenant 57 p. 100 de quinine à 11 p. 100 de phosphore. Réunit l'action spécifique de la quinine à l'action tonique et reconstituante de la Phytine. Très bien toléré. Très soluble.

Indications. — Celles de la quinine en général et plus particulièrement : Grippe, Migraines, Névralgies, Paludisme (surtout les formes anciennes accompagnées de cachexie et d'anémie). Maladies infectieuses, Coqueluche, Diabète, etc.

Doses. — Les mêmes que pour le sulfate ou le chlorhydrate de quinine.

Le tube de 20 comprimés, 10 francs.

Le flacon de 50 comprimés, 20 francs.

On trouve aussi le Phytinate de quinine en comprimés et on peut le formuler comme les autres sels de quinine.

Laboratoires **CIBA, O. ROLLAND**

109-113, Bd de la Part-Dieu — LYON

PHYTINE CIBA

Produit naturel extrait des graines végétales, contenant 22 p. 100 de phosphore en combinaison organique avec la chaux et la magnésie. Le plus assimilable des médicaments phosphorés. Tonic et reconstituant. Stimulant des échanges nutritifs et de l'hématopoïèse.

Indications. — Débilité constitutionnelle, Neurasthénie, Névroses, Surmenage sous toutes ses formes, Tuberculose, Chlorose, Anémie, Anorexie, Convalescences difficiles, Troubles de la grossesse et de la lactation, etc.

Cachets — Comprimés — Granulé.

Doses. — *Adultes* : 1 gr. par jour (2 cachets, 4 comprimés, 2 cuillerées à café de granulé).

Enfants : 1/4 ou 1/2 dose de l'adulte.

Cachets et comprimés : la boîte, 14 francs.

Granulé : le flacon, 16 francs.

On peut aussi formuler la Phytine magistralement.

Laboratoires CIBA, O. ROLLAND
109-113, Bd de la Part-Dieu — LYON.

PHYTOGÉNINE BYLA

Composition. — Complexe bio-minéral et opothérapique, intégralement assimilable : Phytosphosphine, fluorure de sodium, nucléinate de manganèse associés aux : thymus, rate, surrénales, parathyroïdes, foie, moelle osseuse et os épiphysaire.

Propriétés thérapeutiques. — Reminéralisateur intensif, modificateur puissant des échanges nutritifs.

Indications. — Troubles de la croissance, tuberculose, rachitisme, dépression nerveuse, convalescences, phosphaturies, anémies et tous états de déchéance organique.

Dose et mode d'emploi. — *Granulé* : 3 cuillerées à dessert par jour, à croquer. — *Cachets* : 2 à 4 par jour. — *Comprimés* : 4 à 8 par jour. (Enfants demi-dose.)

Les Établissements BYLA
26, avenue de l'Observatoire — PARIS.
R. C. Seine 71.895.

PHYTOSPLÉNOL PLÉ

Lipoides spléniques, Moelle osseuse, Poudre d'os
Polyopothérapie, Phosphore végétal, Nucléinate
de fer et manganèse.

Propriétés biologiques :

Anti-rachitique non irradié : contrôle sur des rats
recalcifiant puissant, anti-anémique, anti-toxique
chez bébés, enfants, adultes.

Présentation. Posologie :

Dragées et granulés aromatisés, inaltérables.
Bébés : 1 ou 2 dragées écrasées ou 1 ou 2 cuillères
à café granulés par jour. *Enfants* : 4 dragées ou
4 cuillères à café. *Adolescents et Adultes* : 6 dragées
ou 6 cuillères à café granulés par 24 heures, au
repas.

Avantages sur les Stéroïdes irradiés :

Pluralité d'indications thérapeutiques, inalté-
rabilité, innocuité, digestion aisée.

Echantillons, littérature :

Laboratoire J. PLÉ,

J. PLÉ, Docteur en pharmacie de l'Université de Paris
111 bis, rue de Turenne — PARIS (III^e).

PILULES DE BLANCARD

A l'iodure de fer inaltérable, approuvées
par l'Académie de Médecine de Paris
dosées à 5 cgr. d'iodure de fer.

Dose et mode d'emploi. — Adultes :
2 à 6 pilules par jour aux trois princi-
paux repas.

Propriétés thérapeutiques. — Agent in-
comparable d'Hématopoïèse.

Indications. — Anémie, Scrofules, Lym-
phatisme, Chlorose, Leucorrhée, Amé-
norrhée, Syphilis accidentelles ou consti-
tutionnelles, suite de Gripes infectieuses
etc.

Prix du flacon : 14 fr. Le 1/2 flacon : 8 fr. 50.

BERTAUT-BLANCARD Frères

64, Rue de La Rochefoucauld — PARIS

PILULES DE MOUSSETTE

à l'Aconitine cristallisée.

Propriétés thérapeutiques. — Action sédative et analgésique surtout remarquable dans la zone du trijumeau.

Forme. — Pilules dosées à 1/5^e de milligramme d'aconitine cristallisée et 5 centigrammes de quinine par pilule.

Doses. — 2 pilules le premier jour, une le matin et une le soir ; on prendra 3 pilules le second jour, en 3 prises espacées, si aucun soulagement ne s'est produit. On n'atteindra la dose de 4 pilules qu'exceptionnellement en surveillant la tolérance du malade (la sensation de fourmillement dans la langue, les lèvres et la face est un signe prémonitoire d'intolérance).

Après chaque ingestion de *Pilules de Moussette* prendre une infusion chaude. L'administration simultanée d'un purgatif énergique est conseillée par le D^r Fuchs.

Laboratoires OLIN — PARIS

PILULES du D^r DEBOUZY

Opothérapie biliaire.

Pilules de 0 gr. 30, extrait total de bile sélectionnée, stérilisée.

Affections hépatiques. Lithiase biliaire. Insuffisance hépatique. Entéro-colite.

Dose. — 4 à 8 pilules par jour, prises aux repas.

Le flacon de 100 pilules : 15 francs,
— 50 — : 8 francs.

Laboratoires LONGUET

34, rue Sedaine — PARIS (XI^e).

PILULES du D^r SEJOURNET

Antidiabétiques,

Indications thérapeutiques. — Traitement du DIABETE sans régime trop rigoureux, le guérit souvent, l'améliore toujours sans crainte d'inconvénients. Evite les complications.

Doses et mode d'emploi. — Complexes sous forme de pilules dosées à 0 gr. 01 de Santonine, avec excipient balsam-résineux.

Reconstituant de premier ordre, etc.

1 Pilule à chaque repas.

Prix de vente au public : 18 fr.

Laboratoires du D^r M. LEPRINCE
62, rue de la Tour — PARIS (XVI^e)

PILULES HÉLÉNIENNES NAUD

Composition. — A base d'Hélénine cristallisée. Protoxalate ferreux et quassine.

Indications. — D'après les essais cliniques les plus récents (thèse du D^r E. PARIZOT) l'*Hélénine* constitue le spécifique par excellence de la Leucorrhée, sans lésions anatomiques.

Mode d'emploi. — Sauf indication contraire du médecin, 4 à 8 pilules par jour aux repas.

Echantillon et littérature sur demande

Laboratoires LACROIX

MEROBIAN et FILS, successeurs.

(37, rue Pajol — PARIS (XVIII^e))

PILULES HEMABIONE

Composition. — Gomme ammoniacque, benzoate de soude, baume de tolu, thiocol, terpine, extrait de polygale stabilisé, poudre de belladone, codéine.

Indication. — Traitement intensif de la toux, des bronches et de toutes les affections des voies respiratoires.

Propriétés. — Pilules rigoureusement dosées, de conservation indéfinie, se dissolvant parfaitement dans l'estomac.

Dose. — 4 à 5 pilules pour *adultes*, 2 à 3 pilules pour *enfants*, par jour, entre les repas, sur prescription médicale.

Littérature et échantillons :

Laboratoires MOURGUES

Chemin-Neuf, à GANGES (Hérault).

PILULES LÉMARY**Traitement mercuriel discret**

Dans le traitement de la syphilis acquise ou héréditaire, il y a très souvent un grand intérêt pour le médecin et même pour le malade à ce que le dernier ignore quelle est la nature du médicament prescrit, soit que le médecin traitant, fixé encore sur le diagnostic veuille, le fixer définitivement par un essai de médication spécifique, soit qu'il tienne à ne pas troubler la paix d'un ménage, d'une famille, par la révélation de la nature du mal, soit enfin qu'il s'attache pour une raison quelconque à une discrétion absolue. Il trouvera dans les **Pilules Lémary**, nom habituel quelconque, mais **NOM DÉPOSÉ**, ce qu'il désire : le **traitement mercuriel discret** ou **traitement discret**.

L'étiquette du flacon porte seulement cette inscription :

PILULES LÉMARY

(formule A ou formule B ou formule C)
fortifiantes, dépuratives, reconstituantes.

Le prospectus placé autour du flacon n'est plus explicite et ne peut donner lieu à aucune indication. Le médecin a donc ainsi toute sécurité.

Pour les pilules Dupuytren Codex, dont la composition est : bichlorure de mercure 0,01 centigr. par pilule prescrire **PILULES LEMARY**, formule A.

— Dose habituelle, 1 à 3 pilules par jour, aux repas.

Pour les pilules Ricord Codex qui contiennent iode mercurieux, 0,05 centigr. par pilule, prescrire **PILULES LEMARY** formule B. — Dose habituelle, 2 par jour, 1 à chaque principal repas.

Pour les pilules au biiodure de mercure prescrire **PILULES LEMARY** formule C.

dont la composition { biiodure de mercure 0,005 milligr. est pour une pilule { iodure de potassium 0,25 centigr.

Dose habituelle : 2 à 4 pilules par jour, selon le cas.
2 Pilules Lémary C = 1 cuill. à bouche de Sirop de Gibert.

Prix au public : 15 francs.

Littérature — Echantillons

Laboratoire du Dr H. PHILIPPE
14, rue Palais-Grillet — LYON

PILULES LITHURANÉES

du Docteur BOVEIL
 Traitement du diabète

Composition :

Uranium : Radio-actif, active la sécrétion des glandes.

Helonin : Décongestif du foie et du pancréas.

Benzoate de lithine : Dissolvant de l'acide urique, en excès chez les diabétiques.

Arséniate de soude : Tonique général. Stimulant des glandes endocrines.

Géranium Robertianum : Tonique et astringent.

Indications. — Le diabète sous toutes ses formes.

Doses et mode d'emploi. — 6 pilules par jour ; 2 avant chaque repas avec un demi-verre d'eau de Vichy ou de Vals.

Traitement normal : 2 mois environ.

Echantillon et littérature sur demande.

Prix : 12 fr. l'étui de 60 pilules.

Marc PARIS, Pharmacien de 1^{re} classe
 1, rue Lassalle — LYON (La Boucle)

PILULES PHILIPPE

Potassium — Sodium

Forme. — En pilules *kératinisées* ; elles évitent les maux d'estomac, suppriment réellement l'iodisme. — *Plus de 30 ans de pratique et de succès.*

Prière de prescrire :

Pilules **Philippe** à l'iodure de potassium } à 0,50
 } à 0,20
 } à 0,10

Sans indication spéciale, ce sont les **Pilules Philippe** à 0,20 centigr. d'iodure qui sont délivrées.

Pilules **Philippe** à l'iodure de sodium... à 0,20

Indications. — Artério-sclérose. Adénopathies, Tension artérielle, Goitre, Obésité, Syphilis, etc.

Dose. — 2, 4, 6 et même 8 pilules par jour en deux ou trois fois.

Prix au public : 14 fr.

Littérature et Echantillons

Laboratoire du Docteur PHILIPPE
 14, rue du Palais-Grillet — LYON

PIPERAZINE MIDY

Diéthylène Diamine, $\text{NH} \left\langle \begin{array}{c} \text{CH}_2 \\ | \\ \text{CH}_2 \end{array} \right\rangle \text{NH}$ alcalin organique du groupe des Pyridines. (Inscrit au Code Français 1908.)

Granulé effervescent, dosé à 0,20 cgr. Pipérazine par cuillerée à café.

Doses et mode d'emploi. — 2 à 3 cuillerées à café par jour comme préventif. 4 à 6 cuillerées à café par jour dans les crises aiguës, dissoutes dans un verre d'eau à distance des repas.

Propriétés thérapeutiques. — Dissout 92 p. 100 de composés de l'acide urique ; réduit les déchets uriques en stimulant l'activité hépatique ; antiseptique des urines.

Indications. — Le plus actif des remèdes à prescrire dans les manifestations de l'Arthritisme et de l'Uricémie, Goutte, Rhumatisme, Gravelle, Calculs Coliques hépatiques et néphrétiques, Sclérose Artério-sclérose, Eczéma, Diabète.

Aucune contre-indication, innocuité absolue, calme l'estomac, vaisseaux.

Laboratoires MIDY

4, rue du Colonel-Moll — PARIS (XVII^e)

PITUILOBINE BYLA

(en ampoules).

Composition. — Extrait épuré de lobes postérieurs d'hypophyses, *titré physiologiquement* sur l'utérus de cobaye. Cinq dosages en *unités internationales* : AMPOULES : O = 10 u. i., A = 25 u. i. (1/8 lobe) ; B = 50 u. i. (1/4 lobe) ; D = 100 u. i. (1/2 lobe) ; E (intraveineuses) .. 50 u. i. (1/4 lobes).

Indications. — Inertie utérine, hémorragie de la délivrance, salpingites chroniques, métrites, etc. Hémoptysies des tuberculeux, défaillances du myocarde, constipation.

Mode d'emploi. — Injections hypodermiques dans tous les cas, sauf pour les hémoptysies, où l'on emploie la voie intraveineuse (ampoules E).

Les Établissements BYLA

26, avenue de l'Observatoire — PARIS.

R. C. Seine 71.895.

PLAGÉINE SOULAS

(Ampoules, pansements)
Ni toxique, ni caustique. ↘
Traitement de toutes les plaies.

Composition. — Solution aqueuse de Goudron Végétal désodorisé et décoloré, Essence de cèdre, Essence de lavande.

Propriétés physiologiques. — Antiseptiques, résolutive, épidermisantes, analgésiques, désodorisantes.

Indications thérapeutiques. — Plaies de toutes natures : Plaies aseptiques, Plaies opératoires, Traumatismes, Brûlures à tous les degrés.

Ulcères variqueux, Plaies atones : Escarres sacrées, Ulcères gangréneux diabétiques, Néoplasmes ulcérés. Plaies septiques ou souillées. Absès, Furoncles, Anthrax, Chirurgie conservatrice et esthétique.

Mode d'emploi. — Une ampoule dans un verre d'eau stérilisée ou bouillie. La solution obtenue s'emploie en pansements humides fréquents.

Echantillons et littérature sur demande :

Laboratoire SOULAS

119, rue de Sèvres — PARIS (VI^e)

PLASMA DE QUINTON

Nom déposé en 1907

Composition. — Eau de mer puisée dans l'Atlantique, avec des précautions spéciales, en des lieux et à des moments où la pureté de l'eau est parfaite, transportée à Paris sans délai, ramenée à un degré de concentration saline qui la rend comparable à ce point de vue au sérum du sang, stérilisée sans emploi de l'ébullition ni des agents chimiques, mise en ampoules de verre neutre et inattaquable.

Le Plasma de Quinton (toutes manipulations selon la méthode authentique de R. Quinton) est l'unique préparation du monde entier soumise à un contrôle biologique quotidien qui en garantit l'efficacité et la régularité d'action.

Bibliographie. — Pour les idées générales relatives à la Méthode marine, 23 p. de références in R. QUINTON. *L'eau de mer, milieu organique*. MASSON, Paris, 1912, 2^e éd. Pour les applications thérapeutiques de l'eau de mer, une centaine de références in JARRICOT, *Le Dispensaire marin*. MASSON, Paris, 1921.

Indications :

Traitement prénatal. Application la plus féconde en beaux résultats et celle qui possède les applications les plus nombreuses. L'Eugénique n'a pas d'armes plus puissantes. On sait qu'il a été fondé (D^r ARNULPHY, 1922) une *Ligue du Traitement prénatal*.

Ce traitement a pour objet (et l'expérience montre qu'il a pour résultat) : 1° de conduire à terme le produit conçu ; 2° de s'opposer à l'athrepsie et aux états de dénutrition si fréquents chez les héréditaires (tuberculose, syphilis, paludisme) ; 3° d'améliorer la nutrition de la femme enceinte (disparition constante et rapide des vomissements, même dans les cas les plus sévères).

Entérites des adultes et des grands enfants. Le traitement marin est efficace, quelle que soit la forme affectée par la maladie : colite muco-membraneuse, diarrhée, constipation pure, constipation avec débâcles.

Gastro-entérites des nourrissons. Qu'il s'agisse des formes vulgaires ou de l'entérite aiguë (entérite cholériforme) la guérison est la règle. Le traitement doit être institué sans hésitation, même dans les cas les plus redoutables. Plus le cas est grave, plus l'indication d'agir sans délai est formelle. Il n'existe aucune raison, en aucun cas, de différer le traitement.

Intolérance lactée, Athrepsie. L'amélioration se manifeste dès les premières heures qui suivent la première injection. Quel que soit le retard, l'athrepsique s'accroît immédiatement avec l'intensité maxima, l'accroissement normal du premier mois de la vie, s'il est d'ailleurs nourri et réchauffé comme il se doit.

Maladies de la peau (Psoriasis, Eczéma, Tuberculoses cutanées); *Maladies du Système nerveux* (Névralgies, Enuresis, Algies diverses, Gynalgie, Neurasthénie); *Tuberculoses osseuses et ganglionnaires.* Les succès sont habituels; impressionnants parfois de rapidité.

Régimes, doses d'injections. — Pour tous ces points essentiels au succès de la cure marine au Plasma de Quinton, se reporter aux notices envoyées gracieusement, par retour, à toute demande.

Présentation. — Ampoules de 5, 10, 30, 50, 100, 200, 300 et 500 cc.

Renseignements et littérature (Renseignements oraux à Paris et renseignements par correspondance; envois de notices sur les applications et la posologie du Plasma de Quinton: DISPENSAIRE RENÉ QUINTON, 3, rue de l'Arrivée, Paris (Gare Montparnasse).

H. CARRION et C^{ie},

LABORATOIRES DE BIOLOGIE APPLIQUÉE.

Commandes et ordres d'expéditions :

54, Faubourg-Saint-Honoré — PARIS.

Tél.: Elysées 36-64 et Elysées 36-45.

Adresse télégr. Riocar-Paris-123.

PLEXORINE VÉLY

Dragées glutinisées à base de :

Tri-bromure de sodium, ammonium, strontium,
Codéine, Levurine extractive, Paullnia sorbifera.

Action thérapeutique. — Calmant du système nerveux, antispasmodique.

Avantages. — Elimination rapide. Pas d'action secondaire sur la tension sanguine ni sur le myocarde ; pas de dépression intellectuelle.

Indications et mode d'emploi :

1° Action sédatrice (émotifs anxieux), doses légères réfractées : 2 à 4 dragées par jour.

2° Action hypnotique, doses relativement massives : 4 à 8 dragées le soir, une heure avant le sommeil.

Laboratoires des Produits VÉLY

132, avenue Victor-Hugo
PARIS (XVI^e) — Tél. : Passy 87-85.

PLURION COUTURIEUX

Description. — Complexe colloïdal d'arsenic, fer, manganèse et vanadium, isotonique, indolore, non toxique, en ampoules de 2 cc. (8 ampoules par boîte).

Action thérapeutique. — Le PLURION augmente l'activité des organes hématopoïétiques et fournit aux globules rouges les éléments minéraux nécessaires à leur constitution (fer) à leur accroissement (arsenic) et à leur activité (manganèse et vanadium).

Indications. — 2 à 4 ampoules par jour dans les ANEMIES GRAVES. 1 ampoule par jour dans les anémies des CONVALESCENTS, PALUDEENS, SYPHILITIKES, CANCEREUX. 1 ampoule tous les deux jours dans les cas plus bénins.

Laboratoires Ch. COUTURIEUX

18, avenue Hoche — PARIS

PNEUMOGÉINE RENARD

Composition. — Iodure double de caféine et de théobromine (chaque cuillerée à café = 0,05 de caféine + 0,10 de théobromine combiné de l'iode et en solution dans un véhicule qui en masque le goût.

Propriétés thérapeutiques. — L'action de l'iode et de la caféine se trouve renforcée et complétée par l'adjonction de la théobromine « le plus fidèle, le plus constant, le plus inoffensif des diurétiques » (Huchard).

La PNEUMOGÉINE par son action

régulatrice respiratoire assure aux poumons le maximum de rendement fonctionnel.

cardio-tonique, soutient le myocarde défaillant, abaisse la tension artérielle.

éliminatrice, débarrasse le sang des toxines et des déchets qui y sont accumulés, augmente la diurèse.

Indications. — I. Tous les états dyspnéiques : asthme, emphysème, bronchite chronique, dyspnées cardio-rénales, dyspnées névropathiques, etc.

II. Syndrome cardio-rénal.

Posologie. — Pendant les crises paroxystiques, 4 à 8 cuillerées à café par jour dans de l'eau bien sucrée. Entre les crises, 2 à 5 cuillerées.

S'il est possible, verser le matin la dose prescrite dans un verre d'eau sucrée qu'on absorbe par petites gorgées dans le courant de la journée.

J. **RENARD**, docteur en Pharmacie
142, avenue de Clichy — PARIS.

PNEUMO-LIPASE

Ampoules injectables.

Médication leucogène nutritive, antituberculeuse surtout.
Formule et technique du Docteur Victor Simon.**Composition.** — Cholestérol, Ether benzyl-cinnamique, Huile d'olives camphrée débarrassée de ses acides, Trois concentrations (doses progressives) n^{os} 1, 2, 3.**Mode d'emploi et indications.**

- A. INJECTIONS EXTRA-PLEURALES, INTRA-PLEURALES, INTRA-PULMONAIRES : Pleurésies séro-fibrineuses, purulentes, Tuberculoses chroniques, évolutives, fébriles ou non. Asthme. Emphysème.
- B. INJECTIONS INTRA-LARYNGO-TRACHÉALES : Tuberculoses laryngées.
- C. INJECTIONS INTRA-MÉNINGÉES : Tuberculoses méningées.
- D. INJECTIONS INTRA-PÉRITONÉALES : Tuberculoses péritonéales.
- E. INJECTIONS SOUS-CUTANÉES ET INTRA-MUSCULAIRES : Prétuberculoses, anémies, convalescences post-opératoires, surmenage, infections grippales, bronchites chroniques, infections urinaires (prostatites, etc.).

Littérature et échantillons sur demande :

Laboratoires H. YVRARD, 17, rue Soufflot-PARIS (V^e),
Tél. : Odéon 56-67.**PNEUMOSTYL DAGUIN****Forme.** — Ampoules de 2 cc. et ampoules de 6 cc.**Composition.** — Morrhuate d'éthyle, cholestérine, cinnamate et benzoate de benzyle, camphre, goménol, eucalytol, essences de labiées et huile d'olives neutre.**Mode d'emploi.** — 1^o Pneumostyl hypodermique (2 cc.). Boîte de 12 ampoules.
2^o Pneumostyl intratrachéal (6 cc.). Boîte de 7 ampoules.**Indications.** — Tuberculose, prétuberculose et toutes les affections des voies respiratoires.*Echantillons sur demande aux***Etablissements DAGUIN**

à SAINT-MAUR (Seine).

POLIOL CHURCHILL

(Hypophosphites composés de 0 gr. 20 par dose.)
Médication reconstituante par le phosphore directement assimilable.

Association du *phosphore* avec les bases de l'organisme dans leur proportion avec 1 milligr. de méthylarsinate de strychnine par dose. Reconstituant complètement assimilable. Reminéralisant de choix.

Indications. — Neurasthénie, surmenage intellectuel et physique, convalescence, déminéralisation, phosphaturie, affaiblissement.

Sirop. — 1 cuillerée à soupe dans un peu d'eau après chacun des deux principaux repas de la journée.

Comprimés. — 2 comprimés absorbés mais non dissous, à chacun des deux principaux repas de la journée.

Ampoules. — 1 injection intramusculaire chaque deux jours.

Sirop. — A partir de 7 ans par cuillerée à dessert. Au-dessous de cet âge par cuillerée à café.

Comprimés. — A partir de 7 ans : 1 comprimé dans les mêmes conditions que pour les adultes.

Ampoules. — Suivant indications du médecin traitant.
3 formes : sirop, comprimés, ampoules. — Prix : 15 francs.

Laboratoire CHURCHILL

12, rue Castiglione — PARIS (1^{er})

POLYBROMURE GONNON

Bromures de Sodium, potassium, ammonium et strontium.

Forme et Posologie.

Sirop : 1 cuillerée à soupe avant le coucher dans une infusion aromatique (2 gr. de polybromure).

Poudre : 1 mesure : 1 gr. de polybromure.

Propriétés thérapeutiques. — Médication bromurée très énergique, sans bromisme et sans fatigue d'estomac grâce à la présence du bromure d'ammonium et du bromure de strontium qui est un excellent eupeptique.

Indications. — Toutes maladies nerveuses, toutes affections du cerveau et de la moelle épinière, états convulsifs et troubles de l'intelligence.

Prix : Sirop, 12 fr. Poudre, 9 fr.

Produits GONNON

14, rue Victor-Hugo — LYON.

POLYFERMENTS LALEUF**Granulé.**

Composition. — *Ferments digestifs totaux*, associés aux citrate, sulfate, bicarbonate et phosphate de sodium.

Propriétés et indications thérapeutiques. — Stimulant de la *sécrétion glandulaire*. Médicament de choix des *dyspepsies* de toute nature et de toutes les affections du tube digestif et de ses annexes.

Mode d'emploi et doses. — Une ou deux cuillerées à café, délayées dans un demi-verre d'eau légèrement tiède, à la fin des repas principaux ou au moment des troubles digestifs.

L'étui : 16 francs.

Laboratoires LALEUF20, rue du Laos — PARIS (XV^e)

POLYIODURE GONNON*(Iodures de Sodium, Ammonium, Strontium).*

Forme. — Sirop comprenant 1 gr. par cuil. à soupe d'iodures alcalins, associés aux écorces d'oranges amères et au vin de Bordeaux.

Propriétés thérapeutiques. — Tonique dépuratif, non toxique, action rapide, tolérance parfaite.

Indications. — Engorgements, tumeurs, abcès, asthme, rhumatisme, goutte.

Posologie. — 1 à 2 cuillerées à soupe par jour au milieu des repas.

Prix : 15 francs.

Produits GONNON

14, rue Victor-Hugo — LYON.

POLYMINÉRAL FORT

GRANULÉ

Composition. — Adrénaline, fluorure de sodium, phosphate de manganèse, hydrate de magnésie, formiate de chaux, phosphate de potasse, lactate de chaux, glycérophosphate de chaux.

Indications. — Reminéralisateur pouvant être utilisé pendant la grossesse, l'allaitement, les périodes de croissance, etc.

Formes et doses. — Existe sous formes de :
Polyminéral adultes (Adrénaline 0,001; Fluorure de sodium 0,02 par mesure).

Doses : 2 à 6 mesures par jour.

Polyminéral enfants : (Adrénaline 0,005; Fluorure de sodium 0,01 par mesure).

Doses : Bébés de 1 à 3 ans : 1/2 à 1 mesure ; enfants de 3 à 8 ans : 2 à 3 mesures ; enfants de 8 à 15 ans : 4 à 5 mesures.

Prix : 12 francs.

MICHEL DELALANDE

13, rue Lacharrière — PARIS (II^e).

POMMADE AU NESTOSYL

à la fois **Anesthésique** et **Atoxique**.

Composition. — Association d'éthers de la série phtalique et de la série para-amino-benzoïque.

Aucun produit ni du tableau A, ni du tableau B.

Excipients antiseptiques.

Indications. — *Suppression infaillible et immédiate de la douleur ou démangeaison provoquée par les plaies, inflammations, irritations, éruptions, et, d'une façon générale, par toute affection qui a modifié l'intégrité de la peau :* Eczémas, Ulcères variqueux, Prurit vulvaire, Prurit anal, Prurit sénile, Prurit diabétique, Brûlures, Hémorroïdes, Engelures, Prurigo, Intertrigo, Escarres, Radiodermites, Fractures compliquées, Pansements douloureux, Urticatoire, Herpès, Zona, Gale, Furoncles, Impétigo, Anthrax, Coups de soleil, Piqûres, etc...

Dans les cas aigus, *guérison locale.*

Conditions d'efficacité. — Nécessité d'une modification de l'intégrité de la peau, soit accidentelle (érosion, ablation ou distension), soit naturelle (muqueuse) ; un épiderme absolument intact est un obstacle à l'action de la pommade.

Nécessité, pour obtenir une action prolongée, de maintenir la pommade en permanence sur la lésion sous forme de pansement.

Posologie. — Aucune limite ni dans les doses, ni dans la durée du traitement.

Prix : 12 fr. 50.

Laboratoires du NESTOSYL

P. BAUDE, pharmacien,

72, rue Saint-Dominique — PARIS (VII^e).

Tél. : Ségur 96-46.

Adresse télégr. : Nestosyl 27 PARIS

POMMADE FORNET A L'INSULINE FORNET

Principe actif. — L'Insuline, qui vient d'être reconnue comme un médicament cytopoïétique remarquable, renforçant la trophicité générale de l'organisme (G.-P. Boyer).

Indications. — Ulcères variqueux, Prurits, Psoriasis, Diabète léger, Rhumatisme.

Service commercial et échantillons. — Laboratoires Thaidelmo, 23, rue du Caire, Paris (II^e).

Prix : 15 francs le tube.

Informations scientifiques. — Echantillons médicaux, littérature :

Institut de MICROBIOLOGIE
SARREBRUCK

POMMADE LENOIR

à la Cinnamoléine.

Traitement spécifique des *dartres chroniques* ; s'adresse exclusivement à ces eczémas à forme sèche, desquamant sans cesse, souvent prurigineux dont la tenacité est si désespérante pour le malade et pour le médecin. Dans le *Pityriasis* du cuir chevelu, en décapant la couche épaisse des pellicules qui enserrant et étouffent les cheveux, elle enraye la calvitie et permet de recourir avec succès aux diverses lotions excitantes et microbicides qui, sans elle, ne pourraient atteindre le sebum-bacille enfermé dans les glandes sébacées.

Employée aussi avec succès contre les *verruques plates séborrhéiques* du visage, dites *crasse des vieillards*, les *psoriasis*, le *sycosis*, la *teigne*, le *favus*.

Mode d'emploi. — Onction matin et soir sur la partie malade.

Prix : 12 francs.

Laboratoires A. LEJEUNE

142, rue de Picpus — PARIS (XII^e).

POMMADE LOGEAIS

Composition. — Dosée à 20 p. 100 d'oléosulfonate d'hamaméidine, combinaison définie d'une huile sulfonée spéciale avec un extrait glycéринé total d'hamamélis préparé sans alcool.

Ni stovaïne, ni adrénaline, ni extraits opothérapeutiques.

Propriétés. — Atoxique, analgésique, décongestionnante et doucement vaso-constrictive. Sédation rapide et durable, aucune réaction douloureuse. Tolérance parfaite. Ne tache pas le linge d'une manière indélébile.

Indications. — Hémorroïdes externes. Prurits anal et vulvaire. Gerçures des seins.

Mode d'emploi. — Onction matin et soir après lavage avec le doigt enduit d'une forte couche de Pommade Logeais et jusqu'à sédation de la douleur (quelques minutes).

Nous joignons une canule à chaque tube, ce qui permet de traiter les hémorroïdes internes par la Pommade Logeais.

Prix de vente au public : 15 francs.

Laboratoires Émile LOGEAIS

24, rue de Silly — BOULOGNE-SUR-SEINE.
Tél. : Auteuil 40-15 et 40-16.

POMMADE MIDY

(Adrénino-Styptique).

(Adrénaline, Stovaïne, Anesthésine et Extrait de marron d'Inde frais, stabilisé).

Mode d'emploi. — Une application matin et soir, et après les garde-robes.

Propriétés thérapeutiques. — Sédation des douleurs, arrêt des hémorragies, décongestion et vaso-constriction-antiseptique.

Indications. — Traitement rationnel des hémorroïdes externes et internes.

Une canule rectale s'adaptant au tube permet d'atteindre les hémorroïdes internes haut placées.

Laboratoires MIDY

4, Rue du Colonel-Moll — PARIS (XVII^e)

POMMADE NOELLINE

Composition. — Pommade à base d'acide benzoïque et de tanin incorporés à un excipient à la fois gras et alcool.

Action. — Traitement préventif et curatif des gerçures des seins, et des rougeurs des bébés.

Mode d'emploi :

a. Gerçure des seins. *A titre préventif* : en massage des mamelons dans les derniers mois de la grossesse.

A titre curatif : En pansements, après lavage antiseptique.

b. Rougeurs des bébés. Application locale recouverte de poudre Noëlline.

Prix : Le tube 6 fr.

Laboratoire de la NOELLINE
GUINGAMP (Côtes-du-Nord).

POMMADES OPHTALMIQUES CHIBRET Optima

Pommades en tubes à canule dévissable et stérilisable, faites par des procédés spéciaux de fabrication à : l'Oxyde Jaune, Violet de Méthylène, Bleu de Méthylène, Aristol, Vioforme, Iodoforme, Rouge Ecarlate, Cuivre (hémocuire), Oxyde de Zinc, Zinc Cadmium, Zinc Tuménol, Zinc Ichtyol, Calomel, Iodo-Calcique (Fondante), Ichtyol, Soufre, Tannin, Précipité Blanc, Bismuth Hydroxyde, Dermatol, Extrait thyroïdien, Ektogan, Collargol, Argyrol, Protargol, Cocaine, Stovaine, Ethylhydrocupréine (Optochine), Rose de Bengale, Xéroforme, Orthoforme, Essence du Niaouli (Goménol), Airol, Bismuth Violet, Bismuth Rose, Optochine Rose, Violet rose, Colorant Composé, Eserine, Euphtaline, Scopolamine, Atropine, Pilocarpine, Adrénaline, Dionine, Homatropine.

Radio Bleu (Radio Active au bromure de Ra associé au bleu de Méthylène) à employer lorsque l'on veut obtenir une cicatrisation rapide des tissus cornéens et conjonctivaux.

Ampoules fondantes chloro-iodo-calcique (Bains d'yeux pour cataracte).

Ouillères Chibret a rebord caoutchouté.

(Voir à *Collyres* la suite des Produits Chibret).

LABORATOIRES CHIBRET,

5, rue Saint-Herem — CLERMONT-FERRAND (Puy-de-Dôme)

POUDRE ANTI-ÉPILEPTIQUE CASSARINI

En Comprimés.

Nouvelle combinaison antitoxique bromée aux extraits végétaux.

Spécifique héroïque, des épilepsies et des affections nerveuses avec hyper-excitation du système nerveux.

Prix au public : 20 fr. la boîte (un mois de traitement environ.)

Posologie :

Adultes : 6 comprimés par jour. 2 avant chacun des trois principaux repas. Dissous dans un demi-verre d'eau.

Adolescents : 10 à 15 ans : 3 jusqu'à 4 comprimés par jour.

Un ou deux avant les trois principaux repas, dissous dans un demi-verre d'eau ou dans le potage.

Enfants de 6 à 10 ans : 2 jusqu'à 3 comprimés par jour, un avant le petit déjeuner, un avant le repas du soir, dissous dans n'importe quel liquide.

Enfants au dessous de 5 ans : Demander doses spéciales.

Littérature sur demande :

Raoul COLUMEAU, Pharmacien spécialiste
19, rue Saint-Bazile — MARSEILLE.

POUDRE ESCOUFLAIRE

Poudre et cigarettes anti-asthmatiques.

Composition. — A base de nitre et des solanées les mieux triées (récoltes de 1^{er} choix.)

Indications thérapeutiques et formes. — N° 2 (la plus faible), Bronchite chronique, oppressions cardiaques, etc. — N° 1 : Asthme nerveux, Asthme des foins, fns de coqueluche, etc.

Mode d'emploi. — Une bonne pincée ou une demi-cuiller à café de poudre, allumée sur un fond de soucoupe recouverte d'un entonnoir ou d'un cornet en papier dirigeant la fumée vers la gorge. Avaler la fumée.

Ne pas attendre les affres de la crise : la prévenir par une fumigation anticipée et surtout la fumigation préventive du soir, avant de se mettre au lit.

Prix de vente : 9 fr. (pour environ 30 fumigations ou 30 cigarettes).

Laborat. ESCOUFLAIRE, à Baisieux (Nord).
(Echantil. grat. sur demande de MM. les Docteurs).

POUDRE ET CIGARETTES ZANI

Anti-asthmatiques.

Composition. — Datura Stramonium, Belladone atropa, Digitalis purpurea, Croton Eluteria, Styrax benzoin.

Propriétés thérapeutiques. — Oppression, Catarrhes, Coqueluche, Suffocation, Bronchites chroniques, Toux nerveuses, Asthme des foins.

Mode d'emploi. — Respirer largement la fumée. Faire brûler une cuillerée à café de poudre ou en plein air fumer les cigarettes.

4 fr. 50 la boîte.

G. DE SAINT-STEBANDocteur en Pharmacie
Saint-Germain-en-Laye.**POUDRE ET POMMADE
D'INSULINE PHYLOZE**

Forme et composition. — Insuline purifiée de fabrication française en poudre et en pommade.

Mode d'action. — Excite la vitalité cellulaire et active la cicatrisation des plaies.

Indication. — Ulcères variqueux, plaies atones, fermeture rapide de la plaie.

Mode d'emploi. — Déterger la plaie par un pansement humide, la saupoudrer de Poudre d'Insuline Phyloze ou appliquer la Pommade d'Insuline Phyloze et recouvrir d'une gaze.

Appliquer la Poudre ou la Pommade d'Insuline Phyloze une fois par jour.

Dans les cas graves et après cicatrisation de l'ulcère, pour parachever la guérison, recourir aux injections d'Endopancrine. (Voir ce mot.)

**LABORATOIRE DE THÉRAPEUTIQUE
GÉNÉRALE**48, rue de la Procession — PARIS (XV^e).

POUDRE LAXATIVE DE VICHY
du docteur Léonce Souligoux.

Composée de principes végétaux et aromatiques et d'un soufre spécialement traité, la Poudre laxative de Vichy s'emploie à la dose d'une cuillerée à café dans un demi-verre d'eau, le soir en se couchant. Très agréable, facile à prendre. De résultat constant.

CHASSAING, LE COQ et C^{ie}

1, Quai Aulagnier
ASNIERES (Seine)

POUDRE NOELLINE

Composition :

Poudre à base de dermatol.

Indications :

Rougeurs des bébés.

Mode d'emploi :

En applications locales, tant à titre préventif qu'à titre curatif.

Prix : La boîte fer : 6 francs.

La boîte aluminium décorée : 15 francs.

Laboratoire de la NOELLINE
GUINGAMP (Côtes-du.-Nord).

POUDRE PATERSON

Composition :

Sous-nitrate de bismuth pur, léger (ancien Codex). Magnésie calcinée.
Sucre pur.

Propriétés :

Le meilleur saturant neutre. Ne constipe jamais. *Agit à faibles doses.*
Le seul saturant gastrique neutre présenté en pastilles, obligeant à la salivation. Active inoffensive. Très supérieur au carbonate de bismuth et aux produits de substitution (kaolin).

Indications :

Poudre en paquets : Pansement gastrique. Saturation. Gastropathies douloureuses. Dyspepsies. Hyperchlorhydrie. Acidités anormales. Ulcus gastrique et duodéal. Entérites et infections intestinales. Dyspepsies gravidiques. Troubles digestifs du nourrisson.

Pastilles : Traitement d'entretien. Troubles digestifs légers ou chroniques. Digestions pénibles. Etats nauséux de la grossesse.

Formes et posologie :

Paquets : (2 gr.) 2 à 5 par jour, et plus, au moment des crises douloureuses.

Pastilles : 15 à 20 par jour. Laisser fondre en bouche.

Prix au public : Poudre, la boîte (40 paquets), 15 francs ; la demi-boîte (20 paquets), 8 fr. Pastilles : La boîte, 7 fr. 50 ; la demi-boîte, 4 fr.

Laboratoires des Produits PATERSON, G. et M. Armingat.
46, rue de Saintonge — Paris (III^e).

POUDRE SATINE

Composition :

Stéarates	12 gr.
Acide borique.....	3 gr.
Talc	2 gr.
Carbonate de chaux.....	3 gr.

Propriétés thérapeutiques. — Irritations de la peau ; rougeurs des nouveau-nés. Ne se laisse pénétrer par aucun liquide.

Indications. — Toilette des bébés. Irritations cutanées, escarres des malades alités.

Prix : la boîte, 7 fr.

Laboratoires NOGUÈS

11, rue Joseph-Bara — PARIS.

PRÉCIKASE**Soufre. Calomel. Boldo.**

(Pilules dragéifiées).

Traitement doux, progressif et efficace des insuffisances hépato-intestinales.

Indications. — Constipation, Déficiences du foie, Auto-intoxication, Paresse intestinale, dermatoses.

Posologie. — 1 *pilule* au repas du soir tous les jours pour stimuler la sécrétion du foie et de l'intestin et pour obtenir le lendemain une selle molle.

2 *pilules* au repas du soir pour un effet laxatif. Commencer avec une pilule. S'y tenir ou augmenter suivant l'effet obtenu.

Laboratoires DUGUÉ252, rue du faubourg Saint-Martin, PARIS (X^e)**PRÉVALIDINE**

Forme. — Pommade résorbable en tube gradué.

Composition :

- 1° Camphre en huiles essentielles aromatiques ;
- 2° Baume du Pérou, Acide cinamique ;
- 3° Extrait opothérapique de peau animale.

Indications. — Grippe, Bronchite, Broncho-pneumonie, Emphysème, Coqueluche, Tuberculose, etc.

Mode d'emploi. — Une onction par jour, le premier jour le dos, le second jour la poitrine, troisième jour l'un des bras, quatrième jour l'autre bras, le cinquième les cuisses.

Présentation. — Tube gradué par onction.

Prix : 9 francs.

Laboratoires FISCH et C^{ie}

4, rue d'Illzach — MULHOUSE.

Dépôt à PARIS : 49, rue de Paradis.

Tél. : Provence 30-32.

PRÉVENTYL

Nécessaire de poche de prophylaxie
antivénéérienne.

Le premier créé en France sous le contrôle et
d'après les conseils des Maîtres de la vénéréologie
française.

Composition. — En trois tubes d'étain de couleur
différente :

- 1° Pommade de Metchnikoff (calomel 33 p. 100) ;
- 2° Gelée au protargol à 3 p. 100 ;
- 3° Emulsion de savon ;
- 4° Une cartouche de ouate hydrophile.

Présentation. — Grand modèle (10 fr.), pour 8 à
10 applications.

Petit modèle (5 fr.), aspect et format d'une boîte
d'allumettes, pour 3 applications.

Echantillons et littérature sur demande aux
Laboratoires MARCHAND et LEROY,
40, rue d'Enghien — PARIS (X^e).

Téléph. : Provence 37-13.

PREZYMASE

Cure de désensibilisation.

Composition. — Peptone de poisson, pep-
tone de viande, extrait sec de quinquina.

Mode d'action. — Prémunit l'organisme
contre les accidents de la sensibilisation
(Théorie de Widal, Méthode de Pagniez,
et Pasteur-Vallery-Radot).

Posologie. — Une dragée une demi-heure
avant chaque repas.

Laboratoires LÉBOIME

19, rue Franklin — PARIS (XI^e)

PRISES DELQUÉ

Composition. — Poudre à base de sels alcalins chimiquement purs.

Action. — Neutralisante, sédative, eupéptique.

Indications. — Hyperchlorhydrie, gastrites, Gastro-entérites. Fermentations intestinales.

Mode d'emploi. — Une prise à faire dissoudre dans un verre à bordeaux d'eau bouillie ou faiblement minéralisée. A renouveler 3 ou 4 fois par jour.

Prix : 15 francs.

Laboratoires J. M. RICARDOU

Docteur en pharmacie.

46, rue Pierre-Charron — PARIS

PRODUITS PENNÈS**Sel de J. A. Pennès.**

Hygiénique, reconstituant, stimulant.
Remplace les bains alcalins et ferrugineux et surtout les bains de mer.

Vinaigre de J. A. Pennès

Antiseptique, hygiénique.
Rapport favorable de l'Académie de médecine.

Laboratoires BOUTY

3, rue de Dunkerque — PARIS (X^e)

Téléphone : Nord 51-64.

PROPIDEX

Pommade à base de Propidon.
Vaccination cutanée des infections superficielles.

Indications :

Plaies, Brûlures, Furoncles, Ulcérations, Engelures.

Mode d'emploi :

Applications deux fois par jour ; recouvrir d'un tissu souple stérilisé.
Société Parisienne d'Expansion Chimique

« SPÉCIA »

86, rue Vieille-du-Temple

PARIS (III^e)

PROPIDON

Bouillon stock-vaccin du professeur Pierre Delbet. L'association de cultures, atténuées à la fois par la chaleur et par le vieillissement, de streptocoques, de staphylocoques et de B. pyocyaniques, confère à ce vaccin une action très efficace dans les affections à pyogènes.

Indications :

Staphylococcies fébriles, Anthrax, Phlegmons, Lymphangites, Érysipèles, Affections gynécologiques.

Posologie et mode d'emploi :

Injection sous-cutanée ou intramusculaire du contenu d'une ampoule (4 cc.). A renouveler, s'il est nécessaire, après 24 ou 36 heures, jusqu'à trois ampoules.

L'injection donne lieu à une forte réaction fébrile d'ailleurs bien supportée.

Société Parisienne d'Expansion Chimique

« SPÉCIA »

86, rue Vieille-du-Temple — PARIS (III^e).

PROSTHÉNASE GALBRUN

Gouttes titrées Solution organique de fer et de manganèse combinés à la peptone et à la glycérine, entièrement assimilable.

L'association de ces deux métaux en combinaison organique renforce singulièrement leur pouvoir catalytique et excito-fonctionnel réciproque. Ne donne pas de constipation. Tonique puissant. Reconstituant énergique.

Anémie, Chlorose, Débilité, Convalescence.

XX gouttes de Prosthénase contiennent

1 centig. de fer et 5 millig. de manganèse.
5 à 20 gouttes pour les enfants,
10 à 50 gouttes pour les adultes.

Prix de vente au public : 14 fr. 50.

Laboratoire GALBRUN

8 et 10, rue du Petit-Musc — PARIS (IV^e)

PROTÉOBIOL

Forme. — Ampoules.

Composition. — Méthyl-vinyl-arsinate de sodium, Méthyl quinoléine-vinyl arsinate de sodium et glycylo-amino-para-phényl-arsinate de diéthylène-imine en solution physiologique phénolée.

Propriétés pharmacodynamiques. — Mieux que toute autre formule, le Protéobiol permet la médication arsenicale surintensive sans aucun inconvénient. Il est le seul de tous les arsénicaux qui soit directement assimilable et totalement utilisé par les éléments cellulaires de l'organisme déficient.

Indications. — Dépressions physiques et morales, asthénies, anémies, convalescences, cachexies de toutes origines, leucémies, eczémas chroniques, psoriasis, prurigo, sénilité.

Mode d'emploi. — Une ampoule de 5 cc. tous les un, deux ou trois jours par voie intramusculaire. Injection indolore.

La boîte de 8 ampoules de 5 cc. : 16 francs.

Laboratoires A. BAILLY et C^{ie}

15-17, rue de Rome — PARIS (VIII^e)

PROTIODYNE

Professeurs DUBARD et VOISENET de Dijon.

Composition. — Sélection de noyaux aminés de Peptones et d'Albumoses iodées, et chlorure de calcium.

Formes. — Ampoules de 5 cc. à 0 gr. 25 de principes actifs (*Enfants*).

Ampoules de 5 cc. à 0 gr. 50 de principes actifs (*Adultes*).

Injections hypodermiques **indolores**.

Jamais de **choc**, ni de réactions **anaphylactiques**.

Propriétés. — Par ses effets **préventifs** et **curatifs** des infections fébriles et des intoxications, la **Protiodyne** est une arme puissante toujours à la disposition du médecin devant une infection dont il n'a pas le sérum spécifique.

Indications. — Infections fébriles en général. Grippe, Pneumonies, Fièvres typhoïdes, **puerpérales**, etc. Dermatoses par auto-intoxication, Urticales, Furonculose ; désensibilisation de tout syndrome anaphylactique : Asthme vrai, Asthme des foins, Migraines, etc.

Doses. — *Adultes* : 1 à 2 ampoules à 0 gr. 50 à la première injection.

Enfants : 1 à 2 ampoules à 0 gr. 25 à la première injection.

A renouveler de 24 en 24 heures ou de 48 en 48 heures si la sédation des accidents infectieux n'a pas été obtenue ou ne s'est pas maintenue.

Chez le jeune enfant, réduire la dose suivant l'âge et le poids.

La Protiodyne ne doit être employée que sous le contrôle du médecin.

Prix : La boîte 4 ampoules Protiodyne, 16 fr.

Communications du professeur DUBARD de Dijon : Journal de médecine et de chirurgie pratique, 1919 ; La Clinique et le Scalpel, 1923.

Littérature et Echantillons sur demande au

Laboratoire général d'Études Biologiques
S. A., 29, place Bossuet — DIJON.

PROTIODYNE DRAGÉES

Composition. — Albumoses et Peptones iodées, Sulfate de magnésie.

Propriété. — Désensibilisation de tout syndrome anaphylactique.

Indications. — Manifestations anaphylactiques, en général : migraines, urticaires, prurits, eczémas, entérocolites, asthmes, troubles digestifs par assimilation défectueuse : rougeurs de la face, somnolences, flatulences, pesanteurs après les repas, etc., etc.

Forme. — Comprimés dragéifiés, à 0 gr. 40 de principes actifs.

Dosés et mode d'emploi. — Une heure avant chacun des trois repas. *Adultes* : deux dragées.

Enfants : une dragée. La dragée ne doit être ni croquée, ni sucée, mais avalée avec un peu d'eau. Prix : la boîte de 50 dragées Protiodyne : 13 fr. 50.

Littérature et échantillons sur demande.

Laboratoire général d'Études Biologiques.

S. A., 29, place Bossuet — DIJON

PROTOLYSINE

Ch. Gautier.

Dérivé acide de l'acide aminophénylarsinique, la PROTOLYSINE est un antiseptique interne puissant entraînant la destruction des microzoaires pathogènes du tube digestif et des circulations sanguine et lymphatique.

Présentation. — Comprimés dosés à 0 gr. 25 de principe actif. Présenté au public sans aucune indication pouvant attirer l'attention sur son action spécifiquement antisyphilitique.

Indications. — Syphilis, Pian, Trypanosomiase, Amibiase, Lambliose, Paludisme, affections bucco-pharyngées.

Posologie. — Syphilis : 2 à 4 comprimés par 24 heures le matin à jeun par périodes de 3 à 4 jours séparés par des intervalles d'égale durée. S'arrêter dès qu'il survient de la diarrhée, ou en cas de subictère. Surveiller les urines.

Pian et Amibiase : 2 comprimés par 24 heures, puis un seul par la suite et enfin un tous les 2 jours.

Autres affections. — 1 ou 2 comprimés par 24 heures. Prix au public : 18 fr. 50.

Laboratoires des Spécialités pharmaceutiques Ch. GAUTIER
13, rue Dorian — PARIS (XII^e).

PROVEINASE MIDY

(Comprimés).

Composition :

- 1° Extraits secs (desséchés dans le vide) de plantes stabilisées : Cupressus Viburnum, Marron d'Inde, Hamamélis et Genêt.
- 2° Poudres d'organes à sécrétion interne : Thyroïde, Surrénale et Hypophyse.

Propriétés thérapeutiques. — Synergie régulatrice de l'insuffisance veineuse. Associe les effets organothérapeutiques des glandes endocrines et les vertus vasoconstrictrices de plantes soigneusement sélectionnées.

Indications. — Toutes les affections du système veineux : Varices, Varicosités, Varicocèles, Ulcères variqueux, Hémorroïdes, Œdèmes post-phlébitiques, Troubles consécutifs de la Ménopause et de la Puberté.

Mode d'emploi :

- Etats chroniques : 2 à 3 comprimés par jour.
Etats aigus : 3 à 6 comprimés par jour.

Laboratoires MIDY

4, rue du Colonel-Moll — PARIS

PROXYTOL

Association des Proxylases des organes de la digestion (Foie, Estomac, Intestin, Pancréas).
Spécifique des affections gastro-intestinales.

Mode d'action. — Assure le fonctionnement cellulaire normal par l'apport des ferments de synthèse ; active la nutrition de l'organe, rétablit les sécrétions.

Indications. — 1° Les dyspepsies ; 2° les entérites ; 3° l'insuffisance hépatique ; 4° gastro-entérites des nourrissons.

Forme. — Boîte de 36 comprimés.

Doses. — *Adultes* : Croquer de 4 à 6 comprimés par jour le matin à jeun ou loin des repas.

Enfants : Demi-doses.

Nourrissons : 2 à 4 comprimés dissous dans l'eau, à prendre 3/4 d'heure avant les têtées.

PROXYTASES

Diastases tissulaires pures spécifiques à chaque organe.

Catalyseurs biologiques réglant l'assimilation intime, permettant à l'organe déficient de restaurer ses lésions et de recouvrer son activité physiologique.

Action rigoureusement spécifique.

Indications. — Les insuffisances fonctionnelles de chaque organe.

Prescrire. — Proxylase ovaire, Proxylase rein, Proxylase thyroïde, etc.

Formes. — Boîte de 36 comprimés pour tous les organes.

Doses. — *Adultes* : Croquer 4 à 6 comprimés par jour, le matin à jeun ou loin des repas.

Enfants : Demi-doses.

Laboratoire des **PROXYTASES**

97, rue de Vaugirard — PARIS (VI^e).

R. C. 18-000.

Tél. : Littré 68-22, 23, 24.

PSOTHANOL

Composé arséno-bismuthique soluble.

Indications thérapeutiques. — Psoriasis et toutes affections psoriasiformes.

Présentation. — Ampoules de 3 cc. 1/2 avec anesthésique pour injections intramusculaires.
Ampoules de 3 cc. 1/2 sans anesthésique pour injections intraveineuses.

Posologie. — Une ampoule tous les 2 jours en commençant par 1/4 d'ampoule au maximum, et en augmentant la dose suivant la tolérance du malade. Série de 20 injections.

Boîte de 10 ampoules : 30 francs.

Thérapeutique autophylactique, rénovation leucocytaire : Psathanol en amp. de 1 cc. pour injections intramusculaires.

Boîte de 10 ampoules : 25 francs.

Laboratoire G. FERMÉ

55, boulevard de Strasbourg — PARIS (X^e)

PULMOCARDINE

Asthme, Bronchites chroniques et maladies cardio-respiratoires.

Composition. — Comprimés dragéifiés.

Grindelia : Expectorant, diminue la tachycardie et la dyspnée.

Lobélia : détend la contracture et supprime l'angoisse.

Quebraco : diurétique; augmente l'amplitude des mouvements respiratoires.

Iodure de Caféine : fluidifie les sécrétions bronchiques, régularise le cœur et restitue l'énergie à la systole.

Indications. — Asthme, Emphysème, Bronchites chroniques, Angine de poitrine, maladies du cœur et des vaisseaux, etc.

Doses. — 2 dragées au début des 2 repas.

Prix : 15 francs.

Laboratoires J. PERROCHON

57, rue Origet — TOURS

PULMOGYL

Composition. — Comprimés dragéifiés constitués par l'association de l'Aconit, la Codéine, le Benzoate de soude et le Thiocol.

Chaque comprimé contient :

Poudre d'Aconit.....	0,02
Codéine	0,005
Benzoate de soude	0,15
Thiocol	0,30
Sucre et gomme, q. s. pour.....	0,75

Indications. — Spécifique des toux spasmodiques, Asthme, Emphysème, Grippe et toutes affections des voies respiratoires.

Doses. — *Adultes* : 5 comprimés par jour, 7 à 8 dans les toux rebelles.

Enfants : A partir de 8 à 10 ans, 3 à 5 par 24 heures.

Prix : 10 francs.

Laboratoire J. DELORME

33, rue Lauriston — PARIS (XVI^e)
Téléphone : Passy 14-86 (R. C. Seine 4358).

PULMOSERUM

Forme. — Solution.

Composition. — Infusion de Pulmonaire. — Infusion de Carragahen. — Phospho-Gaïacolite de Codéine. — Acide phosphorique.

Propriétés pharmacodynamiques. — Antibacillaire. — Réminéralisant. — Histogénique. — Hyperphagocytaire. — Anti-consomptif.

Indications. — Grippe. — Toux catarrhale. Laryngites. — Bronchites. — Congestions pulmonaires. — Séquelles de Coqueluche et de Rougeole. — Bacilliose.

Mode d'emploi. — Une cuillerée à soupe, matin et soir, au milieu des repas, dans un peu d'eau.

Le flacon : 14 fr. (en France).

Laboratoires A. BAILLY et C^{ie}
15 et 17, rue de Rome — PARIS (VIII^e).

PULSAMONE

Phytothérapie antispasmodique.

Médication exclusivement végétale *associant pour la première fois* la **Pulsatille** (*Anemone Pulsatilla*), excellent modérateur de l'excitabilité nerveuse et douloureuse, à trois autres plantes également douées de propriétés antinerveuses : **gui**, **saule blanc** (châtons) et **passiflore**.

C'est donc le prototype de l'*anti-spasmodique végétal, sans stupéfiant, ni toxique* dont l'action n'est jamais suivie de dépression.

La **Pulsamone** ne comporte pas de contre-indication et n'offre aucun danger d'accoutumance. C'est pourquoi elle peut être conseillée aux moins résistants : vieillards, enfants, etc., ainsi qu'aux malades particulièrement susceptibles : cardiaques, hépatiques, etc.

Indications. — *Véritable médication équilibrante du système nerveux*, la **Pulsamone** sera prescrite dans : Neurasthénie, Irritabilité, Angoisse, Anxiété, Psychonévroses, Insomnies, Troubles nerveux de la menstruation et de la ménopause, Troubles cardiaques d'origine nerveuse, Insomnie des biliaires, Excitation nerveuse des hépatiques, Aérophagie.

Posologie. — Une à deux cuillerées à café, dans un peu d'eau, avant chaque repas ; et, dans les *insomnies*, deux à trois cuillerées à café, dans une infusion chaude, au coucher.

Laboratoires de la PULSAMONE

6, rue Dombasle — PARIS (XV^e)

24

PULVEOL

(Poudre et pastilles.)

réalisant l'antiseptie du carréfour aéro-digestif.

Antiseptique volatil, dénué de causticité, à base de menthol, eucalyptol, terpinol, essences volatiles; acide borique et borate de soude.

Indications. — *Oto-rhino-laryngologie et stomatologie courantes.* — Sinusites, rhinites, pharyngites, trachéites, affections du cavum, angines, stomatites, gingivites. Calme toutes les dysphagies.**Affections respiratoires.** — Trachéo-bronchites, gripes à forme respiratoire, asthme, coqueluche.**Hygiène du nez, de la gorge, et de la bouche dans les pyrexies; dentifrice** en nature sur la brosse à dents dans les traitements spécifiques mercuriels ou bismuthiques.

Usage hygiénique : tous professionnels de la voix.

Mode d'emploi. — *Poudre* : inhalation avec une cuiller à café de poudre dissoute dans un bol d'eau bouillante.

Les éléments volatils disparus, il reste une excellente solution tiède, antiseptique et isotonique pour gargarismes, bains de gorge ou lavages de bouche.

Pastilles. — 8 à 10 par jour.

Prix : Poudre : 12 fr.

— Pastilles : 4 fr. 75.

Laboratoire du PULVEOL

10, impasse Milord — PARIS (XVIII^e).

Téléph. : Marcadet 37-98.

PURGANOL DAGUIN(C²⁰H²⁴O⁴)**Forme.** — Pastilles laxatives, à la menthe, dosées chacune à 0 gr. 20 de médicament actif. Bien préférable à la forme comprimés qui se désagrègent mal.**Mode d'emploi.** — *Adultes* : 1/2 à une pastille le soir, au coucher.*Enfants* : 1/4 à 1/2 selon l'âge. Sucrer légèrement et boire ensuite.

Ne donne pas de coliques, ne congestionne pas les organes du petit bassin, ce qui permet aux femmes enceintes d'en faire usage. Laxatif préféré des nourrices.

*Echantillons sur demande aux***Établissements DAGUIN**

à SAINT-MAUR (Seine).

PYO-AMPHOGEL RONCHÈSE

Gelée molle à l'*Ampho-vaccin* pansement antipyogène.

Composition. — Le *Pyo-amphogel* n'est pas une pommade ni un pansement gélosé. C'est une gelée molle, non grasse, contenant une très forte proportion (75 p. 100) de bouillon-vaccin polyvalent, anti-pyogène (*staphylocoques, streptocoques, b. coli, entérocoques, B. pyocyaniques*).

Avantages. — Ne nécessite pas de fusion préalable. Eminemment absorbable par la peau. Favorise la cicatrisation. Son emploi n'offre aucun danger, il n'a aucune contre-indication.

Indications. — Abscès, Furoncles, Anthrax, Acné, Impétigo, Intertrigo, Eczémas suintants, Ulcères, Sycosis, Masiites, Orgelets, Plaies infectées, Brûlures, etc...

Mode d'emploi. — Déposer la gelée sur la région à traiter en se servant d'un coton ou d'une gaze stérile qui sera laissée si un pansement à demeure est possible. Dans le cas contraire, la gelée adhère suffisamment par elle-même.

Prix 15 francs.

Laboratoires des AMPHO-VACCINS.

A. D. RONCHÈSE, docteur en pharmacie, 7, place Cassini — NICE

PYOFORMINE

Ampoules de 2 cc.

Pus aseptique obtenu par ponction de l'abcès térébenthiné du cheval en suspension dans une solution physiologique d'*Uroformine Gobey*.

Dose et mode d'emploi. — 1 à 2 amp. p. jour en injection sous-cutanée intramusculaire ou intraveineuse dans les cas graves.

Propriétés thérapeutiques. — Médication héroïque des infections, toutes les pyrexies, toutes les septicémies. Remplace l'abcès de fixation.

Indications. — Méningites aiguës et encéphalites, pneumonies et complications, typhoïde, paratyphoïde et infections colibacillaires, pyélites, pyélonéphrites, cholécystites aiguës, états puerpéraux, péritonites aiguës, états septicémiques, grippe et complications.

Prix au public :

La boîte de 4 ampoules : 20 francs.

Laboratoires GOBEY

89, rue du Cherche-Midi — PARIS.

PYRATONE

(Guérison rapide de la Coqueluche
et du Rhume des foins.)

Composé de métaux colloïdaux, possède des propriétés antimicrobiennes et électro-chimiques puissantes.

Forme. — Comprimés.

Propriétés thérapeutiques et indications. — Coqueluche et toutes les séquelles bronchiques et pulmonaires de nature infectieuse. Convalescences. Anémies. Guérison radicale du Rhume des Foins.

Mode d'emploi. — Aux enfants de tout âge, un comprimé ou 1/2 comprimé de deux heures en deux heures dissous dans un peu d'eau ordinaire ou sucrée. La toux cède généralement le 2^e jour du traitement. Dans les infections graves, fièvres violentes, on peut augmenter le nombre des doses, sauf en cas d'entérite.

Littérature et échantillons sur demande.

Prix : 15 fr., franco, le tube de 50 comprimés.

Pharmacie SAINT-MICHEL

A. Ferré, 71, boul. St-Michel — PARIS (V^e).

Tél. : Gobelins 14-26 — Cte Ch. postal : PARIS 290-11

PYRÉLAINE COLLAS

Composition. — Fixation à chaud du soufre sur les acides gras non saturés d'une huile végétale.

Chaque cc. contient 0 gr. 04 de soufre organique combiné non oxydé doué de son pouvoir catalytique. Excipient balsamique.

Propriétés. — Permet d'administrer du soufre actif par voie digestive. Contrairement aux formes habituelles du soufre « per os », la Pyrélaine n'est pas oxydée dans l'estomac et possède une action nette.

Indications. — Toutes celles du soufre. *Carences sulfurées.* Résultation thérapeutique. Toutes affections tributaires de la Diathèse lithiasique, notamment *Lithiase biliaire*, Cholécystite, Rhumatisme chronique, Goutte, Dermopathies, Parasites intestinaux.

Pas de contre-indications.

Forme et posologie. — Capsules gélatineuses dosées à 0 gr. 25 (Soufre : 0 gr. 01 par capsule). Affections chroniques et doses d'entretien : 2 à 3 capsules par jour avant les repas, dans une gorgée d'eau. Crises aiguës : 3 à 6 capsules par jour.

Enfants : moitié de ces doses.

Le tube de 50 capsules : Prix au public : 10 fr.

Société des Produits COLLAS et BOUDAULT

MOUGNAUD et C^{ie}, pharmaciens

15, 17, 19, rue Augustin-Thierry — PARIS (XIX^e).

Tél. : Nord 28-65.

PYRÉTHANE

Antinévralgique puissant.

Forme liquide ; Gouttes ; Ampoules.

Composition. — Diméthylaminopyrazoline phénazone carbamate d'éthyle (uréthane.)

Emploi et doses. — Doit se prendre dilué en eau bicarbonatée sodique (Vichy, Vals ou eau ordinaire ou sucrée, 60 cc. avec 0,30-0,50 de bicarbonate.

Gouttes. — *Adultes* : 25-50 à répéter à intervalles de 20 minutes. Chercher la dose-levier et passer aux doses massives 80-100, si nécessaire. Maximum : 300 *pro die*.

Enfants : I à II gouttes par année d'âge.

Indications antithermiques : Donner à doses réfractées.

Ampoules A. — 2 cc. antithermiques : 1 à 2 ampoules avec ou sans médication intercalaire.

Ampoules B. — 5 cc. antinévralgiques. Grandes névralgies, tabes, névrites, sciatiques : 1 à 2 par jour, avec ou sans médication intercalaire intensive. Maximum : 200 gouttes.

Injections intramusculaires.

Indications. — Migraines, Céphalalgies, Névralgies essentielles, intercostales, faciales, oculaires (25-50 à répéter), chercher la dose-levier ; Dysménorrhées (25-50) ; Arthrites, Lumbagos, Sciatiques, Radiculites, Polynévrites, Syringomyélie (doses variables) ; Algies syphilitiques, Tabes, Cancer (60-80-100 gouttes, *permettent de garder en main médicale l'emploi de la morphine, de la diminuer ou de l'espace*) ; Rhumatisme chronique et séquelles rhumatismales (25-50, 2 fois par jour) ; phénomènes douloureux, inflammatoires et traumatiques (Post-opératoire en petite chirurgie). — Echantillons et Littérature.

Gouttes : 18 fr. — **Ampoules A-B : 16 francs.**

Dépôt à Paris : **Pharmacie P. LOISEAU**
61, boulevard Malesherbes — PARIS.

Laboratoires CAMUSET
18, rue Ernest-Rousselle — PARIS.

PYROLÉOL EDET

Composition. — Principes actifs de plantes non toxiques à saturation (mêliot, mille-pertuis, eucalyptus, etc.) solution huileuse.

Propriétés. — Neutre et aseptique, non toxique, analgésique et antiseptique, stimulant, tonique et cicatrisant.

Indications. — Brûlures, plaies atones, dermites, radiodermites, ulcères variqueux, engelures, escarres, eczéma, zona.

Présentation. — En flacons : 1/4, 1/2, entier.

Mode d'emploi. — Laver à l'eau bouillie et à l'eau oxygénée. Appliquer compresses stérilisées imbibées de *Pyroléol*. Renouveler après 24 ou 48 heures.

Résultats. — Disparition de la douleur, suppression de suppuration fétide. Production rapide de cicatrices vascularisées lisses, souples, non adhérentes.

Prix au public : 13 et 20 fr.

Pharmacie centrale de France

21, rue des Nonnains-d'Hyères — PARIS (IV^e)

QUASSIA-KINA RABOT

Aux écorces d'oranges amères.

Propriétés thérapeutiques. — Reconstituant énergique. Le meilleur stimulant de l'appétit. Très bien toléré par les estomacs les plus délicats.

Indications. — Asthénie, Vertiges stomacaux, Inappétence, Débilité, Convalescences.

Formes pharmaceutiques et mode d'emploi.

VIN : Un verre à madère aux 2 principaux repas. Véhicule idéal de la médication iodée, même intensive. — Prix : 25 fr.

DRAGÉES : Recommandé aux malades, auxquels le vin est contre-indiqué. *Adultes :* 3 à 6 par jour, 1/4 d'heure avant les repas. *Enfants :* 1/2 dose. — Prix : 12 fr. 50.

GRANULE : Convient particulièrement aux enfants. *Adultes :* 1 cuillerée à café aux repas. *Enfants :* 1/2 dose. Prix : 12 fr. 50.

Les Établissements G. DAVID-RABOT

Dr en Ph^{ie}. — Ph^{iens} Ex. Int^{es} des Hôp. de Paris.
119, rue de Bitch. — COURBEVOIE (Seine)

QUASSINE HOUDÉ

Granulés titrés à 1 milligramme.

Quassine HoudéPrincipe actif *crystallisé* du quassia amara.**Propriétés thérapeutiques :**

Amer, excitant énergique de l'appétit, prescrit dans dyspepsies atoniques, embarras gastrique, contre les borborygmes, l'inappétence, etc.

Doses et mode d'emploi :

4 à 6 granules par jour, pris 5 ou 6 minutes avant les repas.

Laboratoires HOUDÉ

9, rue Dieu — PARIS

QUERGÉMOL

Forme. — Dragées.

Composition. — Extrait Cérébrique. Extrait Splénique, bromhydrate de Quinine, Méthylarsinate disodique, Nucléinate de Manganèse.

Propriétés pharmacodynamiques. — Reconstituant opothérapique du cerveau et de la rate, Antitoxique, Antihémolytique, Régénérateur des globules sanguins, antiasthénique.

Indications. — Paludisme chronique. — Anémie palustre. — Fièvres intermittentes, Asthénie post-grippale.

Mode d'emploi. — Deux à six dragées par jour, au début des repas.

L'étui : 20 fr. (en France).

Laboratoires A. BAILLY et C^{le}
15 et 17, rue de Rome — PARIS (VIII^e).

QUINA BARON

à l'extrait sec complet de quina.

Solution sans alcool, correspondant à 0 gr. 50 d'extrait par cuillerée à soupe.

Mode d'emploi :

Deux à trois cuillerées à soupe par jour, avant chaque repas.

Propriétés :

Anémiés, convalescents, tuberculeux, opérés, femmes enceintes, nourrices et dans tous les cas où l'organisme doit être tonifié.

P. FOURNIE

pharmacien de 1^{re} classe

3, place de la Miséricorde — LYON

QUINARSOL ANTIANÉMIQUE

Extrait de quinquina Grandval
associé aux Strychno-Phospharsinates.

Propriétés thérapeutiques :

Tonique. — Stimulant général. — Apéritif.

Composition. — Chaque comprimé contient :

Quinquina Grandval.....	0 gr. 30
Glycérophosphates composés.....	0 gr. 30
Strychnine combinée.....	1 mgr. 60
Arsenic combiné	0 mgr. 18

Indications. — Anémie, Surmenage intellectuel et physique, Faiblesse générale, toutes convalescences, Grippe. — Diabète et ses complications, Séquelles du Paludisme.

Permet l'absorption facile du Quinquina et de la Strychnine.

Dose :

2 comprimés avant chacun des deux principaux repas.

La boîte de 32 comprimés : 12 fr.

(Toutes pharmacies.)

Laboratoires GRANDVAL

12 et 14, rue Féry — REIMS.

QUINARSOL FÉBRIFUGE

Extrait de quinquina à haut titre alcaloïdique
avec fer et arsenic assimilable.

Composition. — Chaque comprimé contient :

Quinquina Grandval (à haut titre)..	0 gr. 60
Fer combiné	0 gr. 015
Arsenic combiné	0 mgr. 90

Propriétés thérapeutiques :

Antipaludique. — Permet, suivant la dose, soit de juguler l'accès, soit de combattre l'état chronique et de faciliter la résistance de l'organisme. — Régénérateur du Globule et des Eléments protoplasmiques.

Indications :

Paludisme et ses conséquences, Fièvre de Malte, Affections produites par le séjour dans les pays chauds.

Dose :

Pendant la crise, 4 à 8 comprimés par jour, suivant la violence de l'accès. — **Etat chronique**, 4 comprimés par jour.

La boîte de 30 comprimés : 14 fr. (toutes pharmacies).

LABORATOIRES GRANDVAL

12 et 14, rue Féry — REIMS.

QUINBY ET QUINBY SOLUBLE

(Quinio-bismuth. Formule AUBRY.)

Adoptés par les hôpitaux de Paris, les ministères de l'Hygiène et des Colonies.

Produits originaux à base d'iodo-bismuthate de quinine chimiquement pur :

- a) En suspension huileuse 10 p. 100 (*Quinby*),
 b) En solution aqueuse incolore (*Quinby soluble*).

Propriétés thérapeutiques :

Spécifique le plus puissant de la syphilis à toutes ses périodes et sous toutes ses formes. Injections intramusculaires, indolores. Pas de stomatite, pas d'abcès ni indurations, aucune toxicité.

Présentation :*Quinby.*

- 1^{re} Amp. normales de 3 cc. correspondant à 0 gr. 075 de bi-métal (boîtes de 12 et 6 amp.).
 2^o Amp. double dose (étiq. bleue) de 3 cc. correspondant à 0 gr. 15 bi-métal (boîtes de 12 et 6 amp.).
 3^o Amp. infantiles de 1,5 cc., correspondant à 0 gr. 0375 de bi-métal (boîtes de 12 amp. seulement).

Quinby soluble.

Amp. de 5 cc. correspondant à 0 gr. 05 de bi-métal (pour adultes, et par boîtes de 6 amp. seulement).

Posologie :*Adultes* : 12 inj. de 3 cc. (*Quinby*) ou 18 inj. de 5 cc. (*Quinby soluble*) (2 inj. par semaine).*Enfants* : 12 inj. de 2/10^e de cc. (*Quinby*) par année d'âge (2 inj. par semaine).N. B. : Les ampoules *Quinby soluble* sont plus spécialement réservées au traitement d'attaque de la syphilis ou de ses manifestations morbides, les ampoules *Quinby*, étiq. bleue, lorsque l'on désire faire des piqûres moins fréquentes.

Toutes ces ampoules peuvent être livrées directement, en vrac, par boîtes de 25, 50, 100, à des prix très avantageux à MM. les docteurs qui en font la demande directe au Laboratoire.

Prix au public :*Quinby* (normale ou étiq. bleue), la boîte de 12 ampoules : 36 francs. — La boîte de 6 : 20 francs.*Quinby* infantile, la boîte de 12 ampoules : 25 francs.*Quinby soluble*, la boîte de 6 ampoules : 20 francs.**Laboratoires P. AUBRY**54, rue de Bienfaisance — PARIS (VIII^e).

Tél. : Laborde 15-26.

BELGIQUE : Agent général : Ch. SCHAEFFER
34, rue du Canada — BRUXELLES.

En Belgique, ces produits peuvent être prescrits aux frais de l'Etat par MM. les médecins autorisés.

QUINÉINE

Extrait intégral des principes actifs
du quinquina.

Préparation concentrée, de titrage fixe, très active, faite avec des écorces choisies de même origine, concassées de la même façon, etc. XL gouttes deux fois par jour comme tonique. Dose fébrifuge : par 1/2 cuillerée à café. En solution non alcoolique.

Indications. — Paludisme, grippe, asthénie, convalescences, anémies.

Prix au public : 15 francs.

Laboratoire des Produits Scientia

Dr E. PERRAUDIN, pharmacien,
21, rue Chaptal — PARIS.

QUINICARDINE

Formé. — Comprimés de sulfate de quinidine pur à 0 gr. 20.

Indications. — Arythmies ; fibrillation auriculaire ; tachycardies.

Doses. — Tâter la susceptibilité du malade par 1 ou 2 comprimés, puis augmenter progressivement la dose journalière à 3, 4, 5, 6, 7 ou 8 comprimés par doses fractionnées de 1 à 2 comprimés à la fois.

Laboratoire NATIVELLE

27, rue de la Procession — PARIS (XV^e)

QUINIMUTHOL SACA

Composition. — Iodobismuthate de quinine en suspension dans l'huile d'olive pure.

Forme. — Ampoules de 3 cc. renfermant 0 gr. 30 d'iodo-bismuthate de quinine (= 0 gr. 071 de bi-métal actif).

Indications. — Syphilis à toutes les périodes.

Mode d'emploi. — Une ampoule tous les 2 ou 3 jours en injection intramusculaire.

Prix de la boîte de 12 ampoules : 18 fr.

A. MILLET

Concessionnaire

5, rue Ambroise-Thomas — PARIS (IX^e)

QUINIO-GOYL MEURICE

Oxyacétylaminophénylarsinate de quinine.

Indications. — Toutes les formes de la malaria. Anémie paludéenne, cas de quinio-résistance, fièvre bilieuse hémoglobinurique.

Doses. — *Per os* (sphérules). Voir notice spéciale.

UNION CHIMIQUE BELGE, S. A.

Division :

Produits Pharmaceutiques « Meurice »
68, rue Berkendael — BRUXELLES.

Agent de vente exclusif :

Pharmacie Centrale de Belgique, S. A.
12, rue du Téléphone — BRUXELLES
(IX^e) et dépôts de province.

QUINIO-STOVAR SOL

Oxyacétylaminophénylarsinate de Quinine. Combinaison chimique définie, renfermant des proportions égales de Quinine et de Stovarsol ; le pouvoir curatif des composants est exalté par cette association.

Indications :

Paludisme (prophylaxie et traitement).
Grippe.

Posologie et mode d'emploi :

Traitement curatif : 4 comprimés à 0 gr. 25 par 24 heures (série de 10 jours).

Prophylaxie : 1 comprimé le matin à jeun (repos de 4 jours tous les 10 jours).

Société Parisienne d'Expansion Chimique
« SPÉCIA »

86, rue Vieille-du-Temple — PARIS (III^e)

QUINO BROME

Dragées A et B.

Traitement rationnel du Paludisme

Chaque dragée contient :

	A	B
Bromhydr. de Quin. (Codex 1908) ..	0 gr. 10	0 gr. 25
Méthylarsinate de Soude.....	} àà	} àà
Poudre de Noix vomique	} 0 gr. 01	} 0 gr. 02
Oxalate de fer.	} àà	} àà
Extrait mou de Quinquina.	} 0 gr. 05	} 0 gr. 10

Traitement préventif et d'entretien. Traitement rationnel basé sur l'emploi conjugué de la Quinine et de l'Arsenic. Tolérance parfaite. Action rapide et constante. Evite l'accoutumance à la Quinine.

Doses. — 4 à 6 dragées par jour.

Dépôt général pour la France :

Pharmacie Centrale de France.

21, rue des Nonnains-d'Hyères — PARIS (IV^e).

QUINOFORME LACROIX

Composition. — Formiate basique de quinine découvert par H. Lacroix, inscrit au Codex (1925).

Avantages. — Le plus soluble et le plus actif des sels de quinine.

Le plus riche en quinine (87,56 p. 100 de sels basique ou neutre).

Injection indolore, n'occasionnant jamais d'abcès.

Indications. — Paludisme, Fièvres malariques, Fièvres intermittentes.

Formes pharmaceutiques :

Ampoules : 6 à 12 ampoules de 0,25, 0,50, 0,75, 1 gr, 1,25 et 1,50.

Cachets : 6 et 12 cachets de 0,25 et 0,50.

Comprimés : 10 et 20 comprimés de 0,10 à 0,50.

Pilules à 0,10.

Laboratoires H. LACROIX

V. Meroblan et fils, successeurs.

37, rue Pajol — PARIS (XVIII^e)

QUINOÏDINE DURIEZ

(Alcaloïde de Sertuerner).

Dérivé du quinquina.

10 cgr. Quinoïdine pure par pilule.

Antiseptique du sang, tonique général et tonique cardiaque, antinévralgique.

GRIPPE, Paludisme et leurs séquelles : Prévention et traitement. Névralgies, surtout d'origine grippale ou palustre. Petites défaillances, nervosité ou irrégularités du cœur, avec ou sans lésions.

Aucun des inconvénients de la quinine, même après usage prolongé (Voir *Bull. Académie de médecine* : Communication du D^r Burdel ; communications des D^{rs} Le Moine, Dardenne, Dujardin-Beaumez, etc.).

2 à 8 pilules par jour, au début des repas, pendant plusieurs semaines au besoin.

DURIEZ

20, place des Vosges — PARIS.

QUINO-THORIUM

Préparation radio-active de chloroformiate de Quinine et de bromure de Mésothorium.

Indications.

Paludisme et indications thérapeutiques de la quinine.

Formes.

- 1° Ampoules à 25-50 centigrammes et 1 gr. pour injections intra-musculaires profondes.
- 2° Dragées dosées à 25 centigrammes.

Posologie. — Habituelle de la quinine.

			Prix vente au publie.	Prix médi- cal.
Boîte de	6 amp. 1 cc.	0,25	13,20	8,90
—	12 — —	—	16,50	11,15
—	6 — 2 cc.	0,50	16,50	11,15
—	12 — —	—	22 »	14,85
—	6 — — 1 gr.	—	22 »	14,85
—	12 — —	—	33 »	22,30
—	6 — 5 cc.	—	28 »	18,90
Dragées.....			20 »	13,50

LABORATOIRE D'HYPODERMIE DE PARIS

Établissements Albert Buisson

F. Jalot et C^{ie}

157, rue de Sèvres — PARIS (XV^e).

R. G. Seine 222.705.

QUINSAL

l'Éther Salicylique de Quinine et lithine acétylsalicylée en tablettes glutinisées.

ACTION THÉRAPEUTIQUE POLYVALENTE

Calmant immédiat de la Douleur par le groupement acétylsalicylique et la Quinine.

Antithermique par la Quinine.

Diurétique et Uricolytique par le Sel de Lithine et la Quinine.

Spécifique antirhumatismal par les Salicylates. Tolérance parfaite (tablettes glutinisées).

Indications : Rhumatismes, Sciatique, Lumbago, Névralgies, Douleurs gripales et en général toutes les Algies.

Posologie. — *Cas aigus.* — De 7 à 12 tablettes en trois fois par 24 heures, de préférence loin des repas afin que l'action sédative soit plus rapide.

Cas chroniques. — Dans l'intervalle des accès : 3 par 24 heures.

Enfants. — De 1 à 3 par 24 heures.

Prix de la boîte : 15 francs.

Laboratoire du QUINSAL

M. LEULIER, docteur en pharmacie
Membre de la Société de Chimie biologique
GRAY (Haute-Saône)

Échantillon et Littérature sur demande.

QUINTHÉRYL

Composition. — Ether anesthésique, essence de serpolet, oléo-camphre.

Applications. — Traitement *curatif de la coqueluche*, de la trachéite, de la laryngite ; *correctif* de toutes les toux quinteuses émétisantes, de l'asthme et de l'emphysème. Peut être employé dans les affections des voies pulmonaires. Utilisé en chirurgie et en stomatologie avant les opérations.

Présentation :

1^o ampoules de 1cc. (série A) pour les enfants de moins de 2 ans.

2^o ampoules de 2 cc. (série B) pour les enfants plus âgés et les adultes.

Posologie. — Une injection *intramusculaire* (pratiquement *indolore*), hebdomadaire pour les enfants, tous les quatre jours pour les adultes.

Prix : Série A : 12 fr.

Série B : 15 fr.

DÉPOT GÉNÉRAL,
LITTÉRATURE ET ÉCHANTILLONS :

M. LÉONARDON, Docteur en pharmacie.

Licencié ès Sciences. Ancien Élève de l'Institut Pasteur.
ARCACHON (Gironde).

LE QUOTIDIEN

(Marque déposée en 1909)

Pur jus de raisin frais sans alcool.

Composition. — Pasteurisé à température modérée (évite d'altérer les vitamines, les albumines et les corps azotés). Maintenu dans le vide dans son état originare (évite toute oxydation).

N'est additionné d'aucun antiseptique, ni acide sulfureux, ni autres (évite ainsi d'entraîner des réactions chimiques).

Indications thérapeutiques :

Estomac, Intestins, Reins, Reconstitution.

Boisson de table idéale pour les estomacs délicats.

Doit être bu à table pur ou mélangé d'eau ou un verre à Bordeaux avant chaque repas.

Echantillons et analyse sur demande.

En vente : toutes Pharmacies, Maisons d'alimentation et de Produits de régime.

Prix : 10 francs la bouteille.

Henri CHARTIER
à SAUMUR

RADIOBAUME ADRIAN

Préparation kératoplastique et kératogénique à base de Tannins assimilables, de balsamiques et d'anesthésiques.

Traitement préventif et curatif des accidents dus aux radiations.

Spécifique des brûlures, des coups de soleil et de toutes lésions ou irritations de la peau.

ADRIAN et Cie

9 et 11, rue de la Perle — PARIS (III^e)

RADIOLYSINE

Complexe colloïdal radio-actif en solution isotonique injectable.

Composition. — Mésothorium, Cu, Mg, Si, Fe, Mn, Ph, Ca.

Propriétés. — La Radiolysine réalise la chimiothérapie totale du Cancer. Elle permet au médecin d'administrer simultanément à son malade tous les éléments qui ont donné des résultats dans le traitement du cancer.

Indications. — Tous les cancers, soit comme médication adjuvante du traitement chirurgical (prévenir les récurrences) ou des traitements radium et radiothérapiques dont elle prolonge l'action. Cancers inopérables.

Présentation. — En boîtes unitaires, chaque boîte contenant les 2 ampoules jumelles nécessaires pour une seule injection de 5 cc.

Mode de prescription. — Prescrire 10 Radiolysine, pour une série de 10 injections intramusculaires, une fois les 3 jours.

N.-B. — Aucune indication ne révèle au malade la nature de l'affection pour laquelle il est traité.

Pierre ALEXANDRE, Pharmacien

41, rue de Rome — PARIS (VIII^e).
Laborde 08-00.

RADIOPAQUE HEUDEBERT

Composition. — Le RADIOPAQUE Heudebert est un repas d'épreuve pour examen radiologique du tube digestif; son opacité est obtenue par le sulfate de baryum gélatineux en suspension dans un support alimentaire composé d'hydrates de carbone, de graisses et de matières azotées représentant une valeur nutritive de 750 calories pour la dose de l'examen.

Avantages. — En raison de sa réelle valeur alimentaire, le RADIOPAQUE ne modifie en rien le rythme des contractions et permet l'examen du tube digestif dans son état de fonctionnement normal; de plus, son goût très agréable de crème au chocolat le fait accepter sans répulsion par les malades les plus difficiles.

Présentation. — Il est présenté en flacons de 400 cc. pour examens complets et en 1/2 flacons pour examens partiels et examens des enfants. Il est prêt à l'emploi sans aucune préparation supplémentaire et son bouchage dans le vide suivi de 2 stérilisations lui assure une conservation indéfinie.

Produits de Régime HEUDEBERT

85, rue Saint-Germain — NANTERRE (Seine)
2 et 4, chemin Feuillat — LYON;

RADIOTÈTRANE GÉRARD

Composition. — Tétra-iodo-phénol-phtaléine disodique.

Mode d'action. — Opacifie la vésicule biliaire aux rayons X.

Avantages. — Stable, de composition constante, non toxique.

1° *Forme dragées* : grâce à son enrobage spécial, la dissolution intestinale et la visibilité vésiculaire sont assurées.

2° *Forme colloïdale* : préparation liquide faite pour les malades ne pouvant absorber les dragées.

Indications. — Examens radiologiques de la vésicule biliaire.

Forme et mode d'emploi :

1° Dragées : 15 à 20 au cours du repas. Visibilité maximale entre la 14^e et la 18^e heure.

2° Forme colloïdale : mélanger le contenu des deux flacons, immédiatement avant l'absorption. Absorber la totalité du liquide (environ 60 cc.).

Prix au public : 25 francs.

Laboratoires du Docteur LAURENT-GERARD

Docteur ès sciences.
Ancien chef de Laboratoire
à la Faculté de Médecine de Paris
40, rue de Bellechasse — PARIS (VII^e)

RADIOTROPINÉ

Complexe à radioactivité stabilisée.

Association des deux plus puissants antiseptiques internes et les deux meilleurs dissolvants de l'acide urique et des urates : **Bromure de Radium** et **Urotropine**.

Forme. — Granulé effervescent chimiquement pur, rigoureusement dosé et **immédiatement soluble**.

Indications. — **Toute la Diathèse arthritique** (goutte, rhumatisme, gravelle, etc.), les **affections vésico-rénales** (néphrites, pyélo-néphrites, cystites, etc.), **affections biliaires** (cholécystites aiguës, angiocholites, ictères), et **tous les états infectieux** où la formine est indiquée (grippe, etc.).

Posologie. — 2 à 6 cuillerées à café par jour, au commencement des repas, dans un demi-verre d'eau. Une cuillerée correspond à 0 gr. 25 d'héxaméthylènetétramine.

Établissements LABORADIUM
51, rue de Domrémy — PARIS

RÉALPHÈNE

Ether phosphorique du glucose
et Stovarsol calcique.
Augmentation rapide et durable
de l'appétit, du poids et des forces.

Indications :

sthénie. — Anorexie. — Amaigrissement. —
Convalescences. — Anémie. — Surmenage.
— Entérites chroniques. — Troubles généraux
de la nutrition.

Formes :

1° Comprimés ; 2° cachets ; 3° granulé.

Posologie :

Comprimés et cachets : 10 centigr. de Stovarsol
calcique et 2 centigr. d'éther phosphorique
du glucose par comprimé ou cachet.

Adultes : 1 à 2 par jour pendant 6 jours.

Granulé : 5 centigr. de Stovarsol calcique et
2 centigr. d'éther phosphorique du glucose
par mesure.

Adultes : 2 à 4 mesures par jour, pendant
6 jours et repos d'une semaine.

Enfants jusqu'à 12 ans : 1 à 2 mesures par
jour pendant 6 jours et repos d'une semaine.

Nourrissons : 1 à 3 demi-mesures par jour
pendant 4 jours et 4 jours de repos (1 centigr.
1/2 à 2 centigr. de Stovarsol calcique
par kilogr. de poids et par jour).

Prix de vente au public : 20 francs.

Prix médical : 12 fr. 60.

(Sous quelque forme que ce soit.)

LABORATOIRE D'HYPODERMIE DE PARIS

Établissements Albert Buisson

F. Jalot et C^{ie},

157, rue de Sèvres — PARIS (XV)^e.

R. C. Seine 222.705.

RÉARGON

Nouvel agent chimique antigonococcique.

Composition :

Albuminate d'argent spécial et glucosides anthraquinoniques combinés.

Propriétés :

Pénétration profonde des muqueuses.

Haut pouvoir bactéricide.

Action analgésique remarquable.

Tolérance parfaite.

Usage :

En injections, lavages, instillations avec solution à 5 de Réargon pour 100 eau distillée.

Doses :

Urétrites aiguës : par jour 3 ou 4 injections à 10 minutes.

Traitement abortif : 8 injections en 24 heures.

Laboratoires NORGAN

Pierre ALEXANDRE, pharmacien,

41, rue de Rome — PARIS (VIII^e);

Téli : Laborde 08-00.

RECONSTITUANT MARY

Propriétés thérapeutiques. — Tonique de premier ordre; grande richesse thérapeutique.

Quina. — Coca, kola, gentiane, quassia, cacao, noix vomique, fer organique et phosphates.

Traitement curatif des anémies, lymphatisme, anorexie, convalescences.

Mode d'emploi. — 1 à 2 verres à mader au milieu du repas. Demi-dose pour enfants.

**Laboratoire
du reconstituant MARY**

32, rue de l'Ouest — PARIS.

P. TAVERNIER, Docteur en pharmacie

RECTAGINE

(Suppositoires radifères).

Composition. — Organate d'argent à 17 p. 100 d'argent pur, Hydrargyre, sulfo-oléo sulfonate de sodium camparé, et bromure de radium.

Indications. — 1° *Chez l'homme* : Agit sur les complications de la blennorrhagie, sur l'urètre, les fisticules, les vésicules séminales, la prostate, etc.

2° *Chez la femme* : Action complémentaire des crayons Leucagine dans le traitement des métrites à tous stades ; médication de tous les états congestifs ou infectieux de l'utérus, des trompes et des ovaires.

3° *Cas particuliers* : Action résolutive très nette sur : le prurit anal, les érosions de l'anus, les hémorroïdes internes et les oxyures.

Posologie. — Introduire un suppositoire au moment du coucher, pendant 10 jours consécutifs, ou tous les 2 jours suivant le cas.

La boîte de 10 suppositoires : 15 fr.

Laboratoires pharmaceutiques
L.-G. TORAUDE, O. *, O. I. O.

Docteur en pharmacie. Lauréat de l'Institut
et de l'Académie de Médecine.
22, rue de la Sorbonne — PARIS (V^e)

RECTOLINE

Pommade lanolinée à base d'Esculine adréalinée et d'Ortho-cocaïne, livrée en tube avec canule spéciale.

Pansement hémorroïdicure parfait.

Prop. thér. — Action calmante, décongestionnante, hémostatique et directement curatrice. Absorption facile, inodore, incolore. Application méthodique *loco dolenti* et toujours aseptique.

Prix : 14 francs complète.

Tube de rechange : 12 francs.

Laboratoire de la Varilaxine

164, rue Saint-Honoré — PARIS

RECTOPANBILINE

Formes. — Solution pour lavement et suppositoires.

Définition. — Lavement établi d'après les dernières données scientifiques et les travaux du D^r Bensaude amenant, en quelques minutes, sans réaction nocive, par un mécanisme physiologique, une évacuation complète de tout le gros intestin. — Non irritant, non douloureux, non toxique, non salissant. — Concourt, en outre, à la guérison durable de la *Constipation* en rétablissant la biligénèse normale grâce à sa teneur en *Panbiline*. (Voir *Panbiline*.)

Composition. — Est une *Panbiline* avec prédominance d'Extrait de *Bile fraîche* additionnée dans les suppositoires de glycérine solidifiée.

Indications. — Toutes les modalités de *Constipation* médicale. En s'opposant à l'*Auto-intoxication intestinale*, supprime ses nombreuses manifestations pathologiques (troubles digestifs, nerveux, nutritifs, cutanés, etc.). Est le meilleur moyen d'entraver le développement de l'*Artériosclérose* dont le point de départ est aujourd'hui rattaché universellement à l'*Auto-intoxication intestinale* (Huchard, Chauffard, etc.). Résout parfaitement le problème posé par Metchnikoff dans ses travaux sur la *vieillesse précoce*.

Autres indications : Hémorroïdes, Vers intestinaux, Etats où la défécation doit se faire sans efforts, Hernies, Grossesse, Accouchements.

Posologie. — Un ou 2 suppositoires par jour ou 1 à 3 cuillerées à café de solution dans 160 gr. d'eau bouillie chaude à prendre en lavement à garder quelques minutes. — Demi-dose pour les enfants.

Prix au public : 12 francs le pot de Rectopanbiline.
10 francs la boîte de suppositoires.

Laboratoire de la PANBILINE
ANNONAY (Ardèche).

RÉGYL**« Régulateur de l'estomac ».**

(A base de peroxyde de magnésium hydraté, de fluorure de sodium et de ferments digestifs).

Présentation :

Sous forme de comprimés pesant chacun 0 gr. 60.

Propriétés :

Régulateur de l'estomac, gastralgie, dyspepsie, flatulences, fermentation, pesanteur, renvois, crises stomacales tenaces.

Dose et mode d'emploi :

Un ou même deux comprimés après chaque repas et de préférence dans une infusion. Doubler la dose dans les états aigus.

Prix au public : 10 francs (en France).

Echantillons et notices sur demande.

Laboratoire du RÉGYL

8, rue Richer — PARIS (IX^e).

Téléphone : Central 16-85.

RÉNALEPTINE

« Dioxyphényléthanol méthylamné.
(Adrénaline lévogyre synthétique.)

La Rénaleptine présente toutes les qualités de l'adrénaline naturelle avec l'avantage d'une pureté garantie et d'une constance d'action absolue.

Indications :

**Toutes les affections où l'on recherche les effets vaso-constricteurs de l'Adrénaline.
Prévention et traitement des crises nitritoides.**

Posologie et mode d'emploi. — Solution de

Rénaleptine à 1/1000. Doses par 24 heures :

Voie buccale : X à XXX gouttes.

Voie hypodermique : 1/4 de cc. à 1 cc.

Société Parisienne d'Expansion Chimique

« SPÉCIA »

86, rue Vieille-du-Temple — PARIS (III^e).

RESURREX (TABLETTES)

Médication colloïdale *solide* de conservation indéfinie (procédé spécial).

Précieux médicament permettant l'utilisation intégrale de l'action thérapeutique des colloïdes *frais*. Les colloïdes solides du *Resurrex* ne sont pas des colloïdes floculés. Ils reprennent, à la dissolution dans les liquides organiques, toutes leurs propriétés colloïdales.

Composition. — 1. *Colloïdes stabilisés* : Magnésium, Calcium, Fer, Iode (toujours frais et actifs). — 2. *Médicaments à forme usuelle* : Glycérophosphates de Magnésium, de Calcium, de Fer, Méthylarsinate di-sodique (Arrhénal).

Propriétés. — Reconstituant général excellent ; antitoxique de choix. (Action ionique des colloïdes dans l'organisme ; de plus, les médicaments d'accompagnement à forme usuelle ont leur action considérablement renforcée — catalysée — par les colloïdes joints.)

Indications. — *Tous états d'affaiblissement organique ou d'intoxication profonds* (anémie, dépression nerveuse, neurasthénie, suites de maladies infectieuses etc.) Le RESURREX est particulièrement indiqué dans les *cas de douleurs persistantes* (rhumatismes, sciatiques, névralgies), *de troubles nerveux* (spasmes, tics nerveux) ainsi que dans les *affections de l'appareil respiratoire* (asthme, emphysème, suites de gaz, etc.)

N. B. Nous tenons à faire remarquer que le Resurrex contient du magnésium sous une forme particulièrement active (magnésium colloïdal). Le *Resurrex* constitue de ce fait un agent extrêmement efficace et commode de traitement magnésien.

Posologie. — *Enfants* : de 2 à 13 ans, 1 à 3 tablettes par jour ; 13 ans et au-dessus, 3 à 4 par jour. *Adultes* : de 4 à 8 par jour. *Vieillards* : de 4 à 6 par jour. Le *Resurrex* se suce comme un bonbon (à la rigueur on peut l'avaler comme un comprimé ordinaire) à n'importe quel moment de la journée, mais de préférence après les repas. Lorsque la dose le permet, on peut en sucer plusieurs à la fois.

Echantillons et Littérature sur demande :

Laboratoire du RESURREX

NOLAY (Côte-d'Or).

RÉSYL

Antiseptique pulmonaire.

Ether glycéro-gaïacologique soluble. Non caustique libère du gaïacol à l'état naissant. Antiseptique pulmonaire et modificateur des sécrétions bronchiques. Sous son influence la bronchorrhée diminue, les bacilles se raréfient, l'état général et les signes stéthoscopiques s'améliorent.

Indications. — Tuberculose pulmonaire avec ou sans température. Bronchites et toutes les affections de l'appareil respiratoire en général.

Sirop, Comprimés, Ampoules.

Doses. — 2 à 6 cuillerées à café de sirop, 2 à 6 comprimés par 24 heures. Voie hypodermique : une ampoule tous les 2 jours.

Sirop le petit flacon.....	8 fr. 50
— grand —	15 fr. »
Le tube de 20 comprimés.....	7 fr. »
La boîte de 12 ampoules.....	15 fr. »

Laboratoires O. ROLLAND

109-113, B^d de la Part-Dieu — LYON

RETHRAGINE

Médication bactéricide et radio-active des affections urétrales aiguës et chroniques chez l'homme et chez la femme.

Nature du produit :

La *Réthragine* est une composition médicamenteuse présentée sous forme de bougies renfermant, en milieu indolore, de l'argent, du cuivre, de l'acide urique et du bromure de radium à l'équilibre radio-actif et répondant à des constantes physiques nettement déterminées.

Présentation :

Les bougies *Réthragine* sont vendues sous le nom de « Bougies *Réthragine H* » pour les hommes et de « Bougies *Réthragine F* » pour les femmes. Il existe deux concentrations radifères : 1 et 2 micros (2 micros pour les hommes seulement).
Prescrire : *hommes* : Bougies *Réthragine H*, à 1 ou 2 micros ; *femmes* : Bougies *Réthragine F*.

Mode d'emploi :

En présence d'une urétrite confirmée par l'examen microscopique, commencer les grands lavages uréthro-vésicaux au permanganate de potasse, solution à 0,25 p. 1000. Introduire ensuite une bougie et la maintenir en place en recouvrant le méat urinaire d'un tampon de coton stérile et, par-dessus, un préservatif. Il est indispensable que la bougie reste en contact le plus longtemps possible ; aussi faut-il recommander aux malades de n'uriner que cinq heures environ après l'application. Continuer les grands lavages qui seront faits tous les jours, ainsi que les applications de bougies.

Durée du traitement :

L'application de 8 à 10 bougies est généralement suffisante, même dans les cas d'urétrite les plus rebelles.

Prix :

La bougie <i>Réthragine H</i> . (1 micro).....	12 »
La bougie <i>Réthragine H</i> . (2 micros).....	15 »
La boîte de 5 bougies <i>Réthragine H</i> . (1 micro)..	55 »
La bougie <i>Réthragine F</i> . (1 micro)	12 »
La boîte de 5 bougies <i>Réthragine F</i> . (1 micro)..	55 »

Laboratoires pharmaceutiques : L. G. TORAUDE

Docteur en pharmacie de la Faculté de Paris,
Lauréat de l'Institut et de l'Académie de médecine,
Membre de la Société de pharmacie de Paris,
22, rue de la Sorbonne, PARIS (V°).

RÉVULSIF MILKO

Innovation thérapeutique.

Composition. — Terpènes, Alcool (sans produits phénoliques, essences de moutarde ou de capsicum, périgrineux).

Présentation. — 3 concentrations différentes :
 N° 1. Pour *bébé*s (nourrissons et jeunes enfants) : 5 fr. 50.
 N° 2. Pour *enfants* (de 5 à 13 ans environ) : 6 fr. 50.
 N° 3. Pour *adultes* : 8 francs.

Le **Révulsif Milko** détermine une vaso-dilatation intense sans provoquer de phlyctènes. Ne tache et n'altère les vêtements, d'où répétition à volonté des badigeonnages. Pas d'action lacrymogène, ni stéréotaxique. Odeur agréable.

Action secondaire : Antiseptie pulmonaire par absorption cutanée des essences et élimination bronchique.

Indications. — Rhume, Bronchite, Broncho-pneumonie, Coqueluche, Pleurite, Pleurésie.

Laboratoire H. CLUZEL

60, cours Emile-Zola — LYON Villeurbanne.
 Médaille d'or Strasbourg 1927.

RÉVULSIF PROCIPHA

Forme. — Liquide.

Mode d'emploi. — Badigeonnage deux fois par jour.

Composition. — Mélange d'essences, Terpène, Pinène, Carvacrol, qui irritent légèrement l'épiderme, d'odeur très agréable.

Indications. — Maladies des voies respiratoires, affections rhumatismales et névralgies.

Prix : 6 fr.

Laboratoires FISCH et C^{ie}

4, rue d'Illzach — MULHOUSE.

Dépôt à Paris : 49, rue de Paradis.

Tél. : Provence 30-32.

RHAGADINE BRACQUEMOND

Forme. — Pommade en tubes.

Propriétés thérapeutiques. — La *Rhagadine*, à base d'un mélange de Kératine, d'une innocuité absolue, possède des propriétés durcissantes assez grandes pour raffermir l'épiderme le plus délicat ; mélangée à des corps gras, maintient à l'épiderme toute sa souplesse sans atténuer en rien les propriétés spécifiques de la substance médicamenteuse agissante.

Indications thérapeutiques. — Gerçures des seins, Erythèmes des nouveau-nés, Fissures anales chez les hémorroïdaires, Ulcères variqueux, Brûlures, Plaies déchiquetées ou par arrachement.

Echantillons sur demande adressée au :

Laboratoire BRACQUEMOND

105, rue de Normandie — GOURBEVOIE (Seine).

RHÉANTINE LUMIÈRE

Vaccin curatif antigonococcique.

Constitution. — Corps bacillaires rigoureusement stérilisés et enrobés dans une enveloppe kératinisée qui leur permet d'arriver inaltérés jusqu'au niveau de l'intestin, où leur absorption détermine un processus naturel de défense organique.

Indications. — Agit efficacement contre tous les états infectieux, d'origine gonococcique chez l'homme et chez la femme (blennorrhagie, orchite, métrite, salpingite, salpingo-ovarite, rhumatisme gonococcique).

Doses. — 4 à 6 sphérules par jour, loin des repas. Aucune réaction locale ni générale.

Produits spéciaux des

Laboratoires LUMIÈRE

23, Cours de la Liberté — LYON.

RHÉOTHYMINÉ CH. GAUTIER

Acide Thymique purifié et maintenu à l'état pulvérulent par un procédé spécial.

Contre toutes les Helminthiases : Oxyures, Ténias, Ascarides, Trichocéphales, Bothriocéphales, Ankylostomes, Douves, etc.

Constitue un désinfectant énergique de l'intestin et un traitement préventif de l'Appendicite.

Capsules kératinisées (0,30 pour adultes, 0,15 pour enfants de principe actif). Aucune action sur la muqueuse gastrique.

Adultes : 2 à 3 jours consécutifs, 8 capsules le matin à jeun (2 capsules toutes les 1/2 heures). Le dernier jour, 4 heures après la dernière prise, léger purgatif (20 gr. sulfate de soude ou 10 gr. magnésie calcinée).

Enfants : Comme précédent, 4 à 10 capsules suivant l'âge. Réduire le purgatif à 6 à 10 gr. de sulfate de soude ou 3 à 5 gr. de magnésie calcinée. La Rhéothymine, insoluble dans les sucs intestinaux, agit, sans absorption, en surface de l'intestin. Donc abstention d'huile et d'alcool.

Prix au public : *Adultes* : 20 francs.

Enfants : 14 francs.

**Laboratoires des Spécialités Pharmaceutiques
CH. GAUTIER.**

S. A. R. L. Capital : 400 000 fr.
13, rue Dorian — PARIS (XII^e).

RHÉSAL VICARIO

Succédané inodore du salicylate de méthyle.
Liquide rapidement absorbable par la peau, sans provoquer la moindre irritation cutanée.

Action prompte et durable.

Mode d'emploi — En onctions, deux à trois fois par jour, en recouvrant de flanelle ou même de taffetas gommé.

Indications — Rhumatismes. Gouttes. Névralgies.

Laboratoire VICARIO

17, boulevard Haussmann — PARIS (IX^e)

RHINADROL

(Baume nasal).

Forme pharmaceutique et composition. —

Vaseline semi-liquide, avec Camphre, traces de Menthol, baume du Pérou, Soufre colloïdal, Adré-
naline *huileuse* et essences.

Propriétés. — Décongestionnant, calmant, bacté-
ricide.

Avantages. — Consistance *semi-liquide*, intro-
duction d'adrénaline à l'état huileux, ce qui assure
une *homogénéité* parfaite du baume.

Indications. — Toutes inflammations de la mu-
queuse nasale. Toutes *rhinites* et à titre préven-
tif contre les maladies contagieuses.

Présentation. — *En tube* avec embout olivaire
pour faciliter l'introduction dans les narines.

Prescription. — Un tube *Rhinadrol* Falvy.

Les Laboratoires A. FALVY

Licencié ès sciences

Ex-interne, lauréat des hôpitaux de Paris
40, rue des Acacias — PARIS (XVII^e)

RHINHISTOL

**TOPIQUE HUILEUX
OTO-RHINO-LARYNGOLOGIQUE
SÉDATIF LOCAL PAR EXCELLENCE**
du

tissu muqueux des voies respiratoires
supérieures

PRÉPARATION MÉDICINALE FRANÇAISE
simultanément

ANTISEPTIQUE — ANALGÉSIQUE

décongestive et cicatrisante

*exemple de substances toniques ou irritantes
(cocaïne, adrénaline, menthol, eucalyptol, etc.)*

COMPOSITION

donnée pour la formule suivante :

Goménol (essence naturelle).....	5 gr.
Camphre du Japon.....	2 —
<i>Huile d'olive lavée à l'alcool et chargée par décoction des principes extra- ctifs de plantes balsamiques sélec- tionnées.....</i>	100 —

INDICATIONS THÉRAPEUTIQUES

En vue d'immunisation contre toutes épidémies
(grippe, diphtérie, scarlatine, rougeole, etc.).

MODE DE PRÉSENTATION

délivré

dans des flacons en verre à large goulot

MODE D'EMPLOI

Instillations et Pulvérisations

nez - gorge - oreilles

PRIX DE VENTE OBLIGATOIRE

Le Flacon : 15 fr.

LABORATOIRE DU MICELLIODE

Produits médicaux spécialisés

A. Rolland, Pharmacien de 1^{re} classe
88, rue de la Villette — Paris (XIX^e).

Tél. : Botzaris 34-32.

RHINO-LIPOSEPTINE

Solution concentrée de l'antitoxine du professeur Lemoine pour pulvérisation dans le nez et la gorge.

Composition. — Extrait étheré de levures de saccharomycètes. — Possède toutes les propriétés curatives des vaccins les plus actifs.

Indications. — En pulvérisations ou instillations dans le nez et la gorge dans tous les cas de maladies infectieuses où ces cavités sont atteintes : Angines, Coryza, Rhinopharyngites, Ozène, Sinusites, Grippe, Bronchites, Diphtérie, Rougeole, Scarlatine.

Mais ne présente aucun des inconvénients du menthol ni du goménoi ; pas d'irritation des muqueuses.

Mode d'emploi. — Pulvériser ou instiller plusieurs fois par jour.

Laboratoires de la LIPOSEPTINE
2, place des Vosges — PARIS.

RHIZOTANIN CHAPOTOT

Composition. — Tanin physiologique vivant directement assimilable, sels de chaux et de magnésie.

Forme. — Cachets : pour *adultes*.
Poudre : pour *enfants*.

Indications. — Tuberculose pulmonaire, états tuberculeux et pré-tuberculeux, états de consommation, bronchites chroniques.
Neutralisation des toxines.
Consolidation du terrain affaibli.
Amélioration rapide des accidents diarrhéiques.
Exaltation des réactions défensives de l'organisme.

Posologie. — *Cachets* : 4 à 6 par jour.

Poudre : 2 à 4 cuillères mesure par jour, dans de la confiture ou du miel.

Laboratoire AUBRIOT
56, boulevard Ornano,
et 31, rue du Poteau — PARIS (XVIII^e).
Agent général pour la Belgique :
A. CHOCAT, 86, rue du Méridien — BRUXELLES.

RHODARSAN

Dioxydiamidoarsénobenzol méthylène
sulfoxylate de soude.

Teneur en arsenic : 20 p. 100 environ. Donne, avec l'eau distillée, des solutions neutres, injectables dans la veine, sans alcalinisation.

Indications :

Syphilis, Pian, Protozooses, Symbiose fuso-spirillaire, Charbon, Sodoku.

Posologie et mode d'emploi. — Séries d'injections graduées de 0 gr. 15 à 0 gr. 90. Utiliser exclusivement la voie intraveineuse.

Applications locales de poudre, collutoires ou pommades.

Société Parisienne d'Expansion Chimique
« **SPÉCIA** »

86, rue Vieille-du-Temple — PARIS (III^e)

RHODAZIL

Benzoate de Benzyle.

Antispasmodique, non toxique, de digestion facile.

Indications :

Asthme vrai, Coliques néphrétiques et hépatiques, Disménorrhée.

Hoquet persistant, Spasme divers, Mal de mer.

Posologie et mode d'emploi :

Adultes : Une demi-cuillerée à café de solution ou 2 capsules toutes les 3 ou 4 heures.

Enfants : IV gouttes de solution, par année d'âge.

Société Parisienne d'Expansion Chimique
« **SPÉCIA** »

86, rue Vieille-du-Temple — PARIS (III^e)

RHOFÉINE

Association d'aspirine (50 centigr.) et de caféine (5 centigr.) pour un comprimé ou un cachet.

La Rhoféine ajoute à l'action de l'Aspirine les propriétés stimulantes et toni-cardiaques de la Caféine.

Indications :

Grippe, États fébriles, Migraines, Névralgies faciales.

Posologie et mode d'emploi. — 1 à 6 comprimés ou cachets par 24 heures.

Société Parisienne d'Expansion Chimique.

« SPÉCIA »

86, rue Vieille-du-Temple — PARIS (III^e)

RHOMNOL

A base d'acide nucléinique pur et de nucléo-phosphates naturels.

Indications thérapeutiques. — Puissant reconstituant du noyau cellulaire, anti-neurasthénique de choix, indiqué dans toutes les affections dyscrasiques consomptives.

Doses et mode d'emploi. — *Pilules* à 0,05 : 4 à 6 par jour aux repas. *Saccharure* (granulé) 0,10 par cuill. à dessert ; une cuill. à dessert aux repas, pour adultes ; moitié ou quart pour les enfants, suivant l'âge. *Ampoules* 1 cc. (0,05 de nucléinate de soude par cc.) pour injections intramusculaires de préférence (spécialement indiquées dans les maladies infectieuses aiguës).

Prix de vente au public : 18 fr.

Laboratoires du Dr M. LEPRINCE
62, rue de la Tour — PARIS (XVI^e)

RICÉYL BILLAULT

Traitement efficace de la constipation

Forme. — Poudre.

Composition :

Huile de Ricin	40 gr.	} pour 100
Magnésie	40 gr.	
Lactate de Magnésie	5 gr.	
Excipient : Sucre	15 gr.	

Le RICEYL agit tout à fait différemment des autres laxatifs. A ces derniers, on demande de produire leur effet du soir au matin sans occasionner de gêne, sans occasionner de préoccuper des suites qui se manifestent au lendemain. Le RICEYL agit au contraire, il en prend chaque jour : entérite, constipation, diarrhée, etc. Tout au contraire, le RICEYL agit par un traitement à suivre et prétend au rétablissement normal des fonctions, grâce notamment à son action sur la sécrétion biliaire. Le traitement est souvent d'ailleurs, après 1, 2 ou 3 jours, peut diminuer, puis espacer les doses. Une véritable rééducation de l'intestin est ainsi obtenue rapidement.

Faisons observer que le traitement par le RICEYL n'est pas onéreux, par le fait que l'on espacera les doses pour un résultat durable.

Mode d'emploi. — Le RICEYL s'administre dans du lait, du café, ou du café au lait chaud, le matin à jeun ou le soir au coucher.

Adultes : Dose purgative : 3 à 4 cuillerées à café.
Dose laxative : 1 à 2 cuillerées à café.

Enfants : Bébés, à partir du sevrage, 1/2 cuillerée à café ; de 3 ans à 6 ans, 1/2 cuillerée à café ; de 6 ans à 12 ans, 1 à 2 cuillerées à café.

La boîte : 12 francs.

Laboratoires pharmaceutiques

L.-G. TORAUDE, O. S., O. I. O.

Docteur en pharmacie, Lauréat de l'Institut
et de l'Académie de Médecine,

22, rue de la Sorbonne — PARIS (V^e)

Dépôt et Agence générale de vente des
pharmaceutiques spécialisés BILLAULT.

R. C. Seine 218758 B.

RICIGEL**Huile de Ricin,**

Sous une forme nouvelle et agréable.

Forme. — Gelée de fruits contenant 90 p. 100 d'huile de ricin fraîche, 2 p. 100 agar-agar, 8 p. 100 sirop de fruits.

Très agréable, spécialement indiqué pour femmes et enfants.

Propriétés thérapeutiques. — Toutes celles de l'huile de ricin.

Indications. — Toutes celles de l'huile de ricin.

Doses. — 2 à 3 cuillerées à café à jeun produisent trois ou quatre heures après des selles molles, sans coliques. Cette dose pour les enfants est moindre et, chez les adultes, peut être doublée pour obtenir une véritable purgation.

Prix : 8 fr. 50.

ROBERTS et C^{ie}, Pharmaciens,
5, rue de la Paix — PARIS.
Central 69-86.

RICOMALT

Forme. — Granulé.

Composition. — Huile de ricin, Magnésie, Extrait de Malt.

Indications. — *Constipation* ; Laxatif doux, agréable à prendre.

Dosologie. — *Adultes* : Laxatif : 1 à 3 cuillerées à café. Purgatif : 2 à 4 cuillerées à soupe.

Enfants : Demi-dose.

Laboratoires
MARONNEAU-MOREL
156, rue des Fauvelles
COURBEVOIE (Seine)

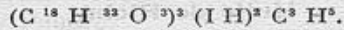
RIODINE

Composition. — Ether glycérique iodé de l'acide nicotinique contenant environ 20 % d'iode.

Forme. — Flacon de 50 perles. Chacune représente l'action de 0,20 mgr environ d'iodure alcalin.

Propriétés thérapeutiques. — Médicament iodo-nicotinique type, directement et totalement assimilable. *Action prolongée et durable sans iodisme.*

Pour injections intraveineuses ou intramusculaires, le **Néo-Riodine**, mêmes applications : *action rapide et intensive.*

Indications. — Artério-sclérose, myocardites chroniques, hypertension, etc. Emphysème pulmonaire, bronchites chroniques, asthme, etc... Obésité, rhumatisme chronique, scrofule, syphilis, et dans toute affection où la médication iodée ou iodurée est indiquée.

Doses. — 2 à 6 perles par jour avant les repas.

Prix : 12 francs.

LABORATOIRES P. ASTIER

41, 42, 43 à 47, rue du Docteur-Blanche — PARIS (18)

ROB OBERLIN

(Hérédo-spécificité et cure d'entretien).

Hg. I³ = un tiers de centigramme par cuillerée à café.

Hg. I² = deux tiers de centigramme par cuillerée à dessert.

Hg. I¹ = un centigramme par cuillerée à soupe.

Posologie (en moyenne) :

Un an			
et au-dessous.	1/3	cuillerée à café	par jour
2 ans.....	1/2	—	—
3 et 4 ans.....	une	—	—
5 à 12 ans....	1 à 2	cuillerées à dessert	—
12 à 17 ans...	1 à 2	—	à soupe —
Adultes.....	2 à 4	—	—

Forme agréable à absorber, présentation discrète.

Prix : 15 fr. 50.

Laboratoire OBERLIN

J. TINARDON, pharmacien de 1^{re} classe.
17, rue Cadet — PARIS

ROYÉRINE DUPUY

Poudre digestive, absorbante et recalciante en cachets.

Composition. — Pepsine extractive: Pancréatine extractive, Sous-carbonate de bismuth, Phosphate, Carbonate de chaux et Magnésie lactosée.

Avantages. — La pepsine et la pancréatine associées à une poudre non fermentescible, antiputride, comme le carbonate de bismuth, se conservent indéfiniment. Absorbant de premier ordre, antiacide, ne provoque pas de constipation. Recalcification assurée.

Indications. — Dyspepsies à forme hypersthénique. Gastralgies, Fermentations secondaires, Entérites aiguës et chroniques, Diarrhées profuses des tuberculeux, Eruptions provenant de troubles digestifs (Urticair).

Dose. — 2 à 8 cachets par jour.

Prix : la boîte de 40 cachets, 12 francs.

LABORATOIRE de THÉRAPEUTIQUE
des **VOIES DIGESTIVES J. LAUMONIER**
223, rue Saint-Martin — PARIS.

ROZODERME

Le *Rozoderme* est une pommade rose à base d'essences végétales antiseptiques (type Lucas-Championnière) et de substances chimiques (boro-zinciques) inoffensives destinées à créer et entretenir un milieu favorable à la réfection des tissus. Présentation en tubes.

Propriétés. — Le *Rozoderme* calme la douleur et l'irritation, aseptise les plaies en détruisant les germes nocifs, stimule la vitalité des tissus et active la cicatrisation. Convient parfaitement pour la toilette journalière des jeunes enfants.

Indications. — Erythème fessier, feux de dents des nourrissons, gerçures du sein, brûlures et diverses formes d'eczémas : aigu, chronique ou variqueux, dermites toxiques, zona intercostal, etc.

Mode d'emploi. — Appliquer une couche légère sur la partie malade, préalablement lavée et séchée, recouvrir de gaze et renouveler le pansement toutes les vingt-quatre heures.

Laboratoire du ROZODERME

11, rue des Deux-Ponts — PARIS (IV^e)

RUBYL

Iodure double de quinine et de bismuth.
Suspension huileuse stérilisée, injectable
par la voie intramusculaire, bien tolérée.
Teneur en Bi = 20 mgr. environ par ampoule.

Indications :

Bismuthothérapie de la Syphilis.

Posologie et mode d'emploi :

Injection du contenu d'une ampoule (2 cc) tous les trois ou quatre jours ; série de 12 injections.

Chez les enfants : 1/20^e par année d'âge, à la dose conseillée chez l'adulte.

Société Parisienne d'Expansion Chimique

« SPÉCIA »

86, rue Vieille-du-Temple — PARIS (III^e)

RUTONAL

Phénylméthylmalonylurée.

Propriétés hypnotiques et antiépileptiques très voisines de celles du Gardénal. Action plus atténuée qui rend le médicament très maniable et permet de l'administrer à des malades intolérants.

Indications :

Épilepsie, Chorée, Convulsions, États anxieux.

Posologie et mode d'emploi :

Un à quatre comprimés à 20 centigr. par 24 heures.

Société Parisienne d'Expansion Chimique

« SPÉCIA »

86, rue Vieille-du-Temple — PARIS (III^e)

RYTHMOSYSTOL

Marrube blanc, 4/5 ; adonis vernalis, 1/5.

Formes : Dragées et Gouttes.

Propriétés. — Régularisation du Rythme cardiaque (*extrasystoles*). Pas d'accumulation. Pas de contre-indications, aucune toxicité.

Posologie. — *Dragées* : 10 par jour.
Gouttes : 60 par jour.

Prix : 14 francs.

COMTE, Pharmacien

60, rue Saint-Guilhem
MONTPELLIER.

SALANTALE

Pommade-vaccin antiseptique.

Ovules-vaccin antiseptiques.

A base de

Vaccins et Antivirus polyvalents.

Pommade. — Vaccination par voie cutanée et application locale, traitement curatif et préventif, aucune contre-indication. Sans réaction locale ni générale.

Indications. — Furunculoses aiguës et chroniques, Panaris, Orgelets, Blépharites, Ostéomyélites, Plaies post-opératoires purulentes, Phlegmons, Erysipèles, Impétigos contagieux, Pyodermites superficielles et profondes, Plaies infectées, Mastites, Acné pustuleuse, Otites, Sinusites, Eczémas humides des seins, oreilles et plis des aines (intertrigo), Blessures accidentelles, etc.

Mode d'emploi. — a) Application locale : faire sur l'emplacement malade un pansement avec de la gaze enduite d'une légère couche de SALANTALE. Renouveler le pansement matin et soir jusqu'à guérison complète et *simultanément* :

b) Vaccination cutanée. A cet effet prendre un peu de SALANTALE, environ la grosseur d'une denrée-noisette, et frictionner matin et soir une partie du corps éloignée du mal. Par exemple, pour un furoncle au cou, faire les frictions sur les cuisses ou les bras. Frotter très doucement jusqu'à absorption complète de la pommade par la peau. Après la disparition des symptômes, continuer les frictions pendant un certain temps afin de prévenir les récidives.

Ovules. — Vaccination par pansements gynécologiques.

Indications. — Toutes Leucorrhées et affections purulentes, Vulvo-vaginites, Urétrites, Métrites, Péri-métrites, Salpingites, Annexites, Bartholinites et toutes infections gonococciques.

Mode d'emploi. — Pansements gynécologiques. Ne tachent pas le linge, odeur agréable.

Prix de la Pommade-Vaccin : 15 francs le tube.

Prix des Ovules-Vaccin : 17 fr. 50 la boîte.

Echantillons et littérature sur demande.

Laboratoires SALANTALE
STRASBOURG.

SALÈNE CIBA
(et **SALÉNAL CIBA**)

Ethers méthyl et éthyl-glyco-salicylique possédant, à un haut degré, les propriétés analgésiques du salicylate de méthyle, mais ayant sur ce dernier l'avantage de l'absence d'odeur et de toute action irritante.

Indications. — Rhumatisme articulaire aigu ou chronique, Lumbago, Torticolis, Névrite rhumatismale, Goutte, Sciatique, etc.

Doses. — Se formule magistralement, pur ou en liniment par 5 ou 10 gr.

Le **SALENAL** (pommade au Salène) est vendu en tubes de 30 gr. Prix : 10 fr.

Laboratoires CIBA, O. ROLLAND
109-113, Bd de la Part-Dieu — LYON

SALICÉRAL

Composition. — Le Salicéral est l'éther monosalicylique de la glycérine, préparé par double décomposition entre la glycérine et un éther sec de l'acide salicylique.

Applications. — Arthrite rhumatismale, Herpès tonsurant, Pityriasis versicolor, Névralgies sciatiques ou intercostales et dans toutes les indications de la médication salicylée.

Formes. — Liniment au Salicéral.
Flacon de 50 cc.

Laboratoires CLIN
PARIS

SALSANOS

A base de sels de soude (sulfate, phosphate, tartrate, citrate)

Forme. — Sel granulé, effervescent, soluble et d'un goût agréable.

Propriétés thérapeutiques. — Maintient l'alcalinité du sang, empêche celle de l'urine, diminue l'acide urique et participe à son élimination, aide à la dissolution des urates et des oxalates, active la combustion des graisses.

Indications. — Artério-sclérose, Pléthorisme, Gastralgie, Arthritisme, Rhumatisme, Goutte, Coliques hépatiques et néphrétiques, Maux de tête, Troubles digestifs, Obésité et en général toutes les affections du foie et des reins.

Doses. — Une à trois cuillerées à café dans un 1/2 verre d'eau le matin à jeun.

Prix : 16 fr. 50.

ROBERTS & C^{ie}, Pharmaciens

5, rue de la Paix — PARIS.

Central : 69-86.

SALUBRINE PHÉNIX

Liquide et comprimés.

Composition. — Antiseptique puissant à base de formolsulfonate de soude et de thymol.

Formes pharmaceutiques. — Solution incolore miscible à l'eau ; d'odeur agréable, ne tachant pas le linge. (Comprimés.)

Indications. — Gynécologie, accouchements, pansements, hyperhydrose.

Posologie. — 1 à 2 cuillerées à soupe ou 2 à 4 comprimés par litre d'eau. (Usage externe.)

Laboratoire P. MAUCHANT

14, rue de Birague — PARIS (IV^e)

SALVATYL

Prophylaxie antivénérienne individuelle.

Le Salvatyl est une pommade à base de Protochlorure de mercure léger et dissociable, polyvalent, efficace contre les infections gonococcique et tréponémique ; doit être utilisé le plus tôt possible après un contact suspect, au plus tard dans les douze heures consécutives ; agit en surface et en profondeur. Le Salvatyl se présente en tube-canule pour l'application de la pommade dans le canal de l'urètre, sur la muqueuse balanopréputiale et les écorchures des parties génitales. Le Salvatyl a été expérimenté avec succès dans l'Armée Métropolitaine, les équipages de la Flotte, les Colonies ; est adopté par le Ministère de la Marine et par le Ministère des Colonies.

Prix	}	Salvatyl GM	15 fr.
		— Rech.....	10 —
		P. M.....	5 —

Laboratoire J. GAUTIER
 24, rue Ponthieu — PARIS (VIII^e)

SALVENASE LEGOUX**Composition :**

Traitement interne.

A. Comprimés non enrobés se d'és agrégeant très rapidement ; constitués de :	Extraits secs	Poudre de glandes	Marron d'Inde (stabilisé)
			Cupressus
			Hamamelis
			Viburnum
			Boldo
			Surrénales
			Thyroïdes
			Ovaires

B. Granulé aromatisé soluble dans l'eau, de citrate de soude pur.

Traitement externe.

Sels pour bains à base de :	Sulfate de potasse et d'alumine.	
		Hydrochlorate de soude.
		Carbonate de soude acide.

Indications. — Traitement complémentaire de la cure à BAGNOLES-DE-L'ORNE, ou à défaut son meilleur succédané.

Mode d'emploi :

<i>Traitement interne.</i> (Prix : 15 fr.)	1°	matin à jeun, 1 cuillerée à café pleine de granulé, dissous dans un demi-verre d'eau.
		2°
<i>Traitement externe.</i> (Prix : 3 fr. 75).	1	bain ou 2 par semaine dans lequel on aura fait dissoudre le contenu d'une boîte Salvenase (sels pour bains).

Laboratoires LEGOUX, frères
6, rue Louis-Blanc — LA GARENNE (Seine)
Anciennement, 10, rue de Turenne,
PARIS (IV^e)

SALYPTOL NARTY

Traitement de la Grippe, de la Coqueluche et des maladies des Voies respiratoires.

Propriétés thérapeutiques. — Médicament héroïque, calmant énergique de la toux, anti-fébrifuge de premier ordre, médicament anti-grippal et antibronchitique, par excellence.

Indications :

Laryngites, Trachéites, Rhumes vulgaires, Bronchites aiguës, Bronchites chroniques dites négligées, Affections pulmonaires, Gripes et ses formes. Coqueluche et toutes les toux de l'enfant.

Deux formes :

Elixir (adultes) : 4 à 5 cuillerées à dessert par 24 heures. Prix : 18 francs.

Gouttes (enfants) : X gouttes par jour et par année d'âge. Prix : 16 fr. 50.

Laboratoires Georges **TINARD**

134, boulevard Pereire — PARIS (XVII^e).

SALYSÉRUM

du Docteur Jules **SEJOURNET**

Composé cosalicylé

(Communication à l'Académie de Médecine.)

Forme. — Ampoules de 2 cc. et de 5 cc. d'acide salicylique *indolore*.

Indic. thérap. — Rhumatisme aigu ou subaigu, Pleurodynies, Torticolis, Lumbagos, Rhumatisme gonococcique, Sciatique, Goutte.

Doses. — 2 à 4 ampoules chaque jour injectées au point douloureux.

Prix : 22 fr. la boîte de 10 ampoules de 2 cc.
— 20 fr. — — — de 5 cc.

Laboratoires **DROUET et PLET**

RUEIL-MALMAISON (Seine-et-Oise).

SAMBUL

Médicament végétal, sans colchique.

Composition. — A base d'un suc extrait des baies du Sambucus Ebulus. Désodorisé.

Indications. — Goutte ; rhumatismes ; sciatique ; névralgies ; lumbago, migraines, etc.

Poseologie. — Une cuillerée à café matin et soir, avant et à distance des repas. N'est pas toxique ; pas de contre-indications.

Traitement à prolonger dans les cas chroniques rebelles de prime abord. Cures ininterrompues de 1 à 3 flacons.

Le flacon pour dix jours de traitement : 18 fr.

Littérature et spécimens médicaux sur demande.

Société des Laboratoires du SAMBUL
EVREUX — (Eure)

SANAS**Composition :**

Extrait glycéринé concentré de foies frais de morue. Produit vitaminé, facteurs A et D, sans trace d'huile, ne contient aucune substance irradiée artificiellement.

Préparation :

Sur les lieux mêmes de la pêche, dans les laboratoires du *Sanas*, à Saint-Pierre-Miquelon (Banc de Terre Neuve).

Formes :

1^o Gouttes ;
2^o Ampoules pour boisson, Spécialement indiquées pour les colonies et pays chauds.

Avantages :

Sans odeur ou saveur désagréables.
Contient sous un faible volume les principes actifs des foies frais. Se prend aussi bien l'été que l'hiver.

Indications :

Toutes celles de l'huile de foie de morue. Rachitisme, Prétuberculose, Anémie, Convalescence des maladies infectieuses, Adénopathies, Inappétence.

Posologie :

Enfants : Dose journalière : II à IV gouttes par année d'âge.

Adultes : Dose journalière : L à LX gouttes.

Mode d'emploi :

Une demi-dose journalière avant chacun des deux principaux repas, dans un peu de lait, de bière, de vin, de potage ou mélangée à un aliment quelconque.

Prix du flacon : 15 francs.

A. WELCKER et C^{ie}

72, rue du Commerce — PARIS (XV^e)

SANDOPTAL

Acide isobutyl-allyl-barbiturique.

Forme. — Comprimés dragéifiés dosés à 20 centigr. d'isobutylallylmalonylurée.**Propriétés.** — Assure un sommeil tranquille et naturel, suivi d'un réveil euphorique. Index thérapeutique élevé. Tolérance parfaite.**Indications.** — Toutes les insomnies.**Posologie.** — Une dragée le soir avant de se coucher. Cas rebelles : 2 ou 3 dragées (maximum 4) à la fois.**Présentation.** — Tubes de 10 dragées. Pour hôpitaux et cliniques : flacons de 100 et 500 dragées.**Produits SANDOZ**3 et 5, rue de Metz — PARIS (X^e).M. CARILLON, pharmacien de 1^{re} classe.

Dépôt général et ventes :

Usine des Pharmaciens de France,

125, rue de Turenne — PARIS (III^e).**SANÉDRINE***d* - hydroxy - B - méthylamino - propylbenzène.

Chlorhydrate d'Ephédrine lévogyre.

*Indications :***Asthme bronchique, Fièvre des foies, Hypotension, Dysménorrhée, Accidents allergiques, Ophtalmologie (action mydriatique).***Posologie et mode d'emploi :*

Deux à six comprimés à 25 milligr. par 24 heures, en prises espacées.

S'abstenir chez les hypertendus.

Société Parisienne d'Expansion Chimique

« SPÉCIA »

86, rue Vieille-du-Temple — PARIS (II^e)

SANEX-INHALANT

Composition. — Liquide volatil antiseptique, à base d'essences aromatiques de pin sylvestre, de thym, de menthe, de camphre, de melaleuca de Gomène, d'eucalyptus, etc. Présenté en tube stilli-gouttes aluminium.

Avantages. — Permet de faire de très fréquentes inhalations antiseptiques sans appareil spécial; il suffit de verser sur un mouchoir quelques gouttes de SANEX-INHALANT et de respirer fréquemment les vapeurs qui se dégagent pendant plusieurs heures. Ne tache pas le linge. Odeur agréable.

Indications. — Affections du nez, de la gorge et des bronches; en particulier Coryza, Sinusite, Rhume des foins, Coqueluche.

Prix: 10 francs.

Sur demande, envoi d'un spécimen à MM. les Docteurs.

Laboratoire BOISSY

49, rue Hoche — COURBEVOIE, près Paris.

Dépôt: Ph^{ie} MANTOUT, 3, rue de Scribe, PARIS

SANGUIL

Reconstituant complet.

Composition. — Association de glycérophosphate de soude, phosphate tricalcique, fluorure de calcium, nucléinate de manganèse, oxalate de fer, méthyl-arsinate de soude, kola totale, noix vomique totale, surrénale.

Action thérapeutique. — Stimule la cellule nerveuse. Excite la nutrition. Régénère les globules sanguins, Tonifie l'organisme. Assure la reminéralisation complète par ses fixateurs opothérapiques.

Formes :

Cachets, la boîte de 42 : 17 fr.

Granulé de goût agréable, la boîte : 14 fr.

Mode d'emploi :

Cachets : Un cachet avant chacun des trois repas.

Granulés :

Moins de 12 ans : deux cuillerées à café par jour.

De 12 à 18 ans : trois cuillerées à café.

Adultes : trois cuillerées à dessert.

A prendre au début des repas.

Laboratoires du SANGUIL

12, rue Saint-Gilles — PARIS (III^e).

Téléphone : Archivés 67-05.

SANGUINE IRRADIÉE**Vitamine D.**

Traitement du rachitisme, Troubles de la croissance, Combat la déminéralisation, le surmenage, la fatigue l'anémie.

Prix : 20 fr.

Laboratoires RIETHE

40, rue des Abbesses. — PARIS.

SANLUOL

Arsénobenzol en comprimés.

Le Sanluol permet, sous une forme commode et bien tolérée, l'administration de l'arsénobenzol en comprimés, méthode préconisée par M. le D^r Ravaut.

Indications :

**Amibiase (prophylaxie et traitement).
Diarrhées, Entérites.**

Posologie et mode d'emploi :

Traitement : Deux à six comprimés à 10 centigr. par 24 heures, par séries de 8 à 10 jours.

Prophylaxie : Un ou deux comprimés par jour, une ou deux fois par semaine.

Société Parisienne d'Expansion Chimique
« SPÉCIA »

86, rue Vieille-du-Temple — PARIS (III^e)

SANOFORMINE

Composition. — Bicarbonates alcalins, trioxyméthylène, sulfate de cuivre, fluorure de sodium, menthol et essences aromatiques.

Forme. — Comprimés de dissolution facile et rapide dans l'eau tiède ou froide.

Propriétés thérapeutiques. — Antiseptique, bactéricide, désodorisant puissant, astringent, décongestionnant et analgésique.

Indications thérapeutiques et posologiques. —

1° Toilette intime : 1 à 2 comprimés par litre ;
2° Métrites, leucorrhée, salpingites, etc., 2 à 3 comprimés par litre ;

3° Désodorisant : 12 comprimés pour un bain de pieds quotidien. — 10 comprimés par litre en lavage (plis de l'aîne, creux de l'aisselle).

Laboratoires MAYOLY-SPINDLER

1, place Victor-Hugo — PARIS (XVI^e).

A Bruxelles :

LE MARINEL, Pharmacien, 273, rue Victor-Rauter.

SANOGLY

Pâte antispirillaire pour prévenir et traiter les Pyorrhées alvéolaires, Gingivites, Stomatites simples, mercurielles, bismuthiques, etc.

Prix : 6 fr., impôt compris.

SANORAM

Antiseptique puissant, en comprimés : ne coagule pas l'albumine. Recommandé en Chirurgie générale, traitement des brûlures, soins de la bouche, toilette intime etc.

Prix : 5 fr., impôt compris.

H. VILLETTE, Pharmacien

Marques de « La Biothérapie »

131, rue Cambronne — PARIS (XV^e).

Téléphone : Vaugirard 11-23.

SANTAL-MIDY

Composition. — Essence de Santal pure obtenue par la distillation du bois de Santal citrin de Bombay, préférable au Copahu, au Cubèbe et à l'essence de térébenthine.

Forme. — Capsules.

Caractéristiques. — Pureté de l'essence et dosage élevé (0 gr. 25) par capsule.

Indications. — Blennorragie, Inflammation de la vessie, Néphrite suppurée, Catarrhe de la Vessie, Catarrhe vésical des vieillards, Maladie de Bright, Cystite aiguë, Coliques néphrétiques.

Doses. — Dès que la maladie est déclarée, 10 à 12 capsules le premier jour. Augmenter de 3 à 4 capsules les deuxième et troisième jours. Diminuer progressivement la dose.

Diviser les doses en quatre parties que l'on prend à distance égale et chaque fois un quart d'heure avant les repas.

Laboratoire de Pharmacologie Générale
Dr Ph. CHAPELLE, 8, rue Vivienne — PARIS.

SANTAL MONAL

au Bleu de Méthylène.

Forme. — Capsules.

Composition. — Chaque capsule contient :
Essences balsamiques : 0 gr. 16.

Bleu de Méthylène : 0 gr. 02.

Doses. — 4 à 10 capsules par jour.

Action. — Antigonococcique, Antiseptique, Analgésique, Diurétique. Le plus actif et le mieux toléré des produits préconisés pour le traitement des Affections des Voies Urinaires.

Particularité. — Colore les urines en bleu.

Le flacon de 50 ampoules : 20 fr.

© **Laboratoires MONAL et C^{te}**

6, rue Bridaine — PARIS

SANTHÉOSE

A base d'une diméthylxantine irréprochablement pure, associée selon les cas au *phosphate de soude*, à la *caféine* ou au *benzoate de lithiné*.

Forme :

Se présente en cachets en forme de cœur (dosés à 0,50 de principe actif) et existe sous 4 variétés :

1° **Santhéose pure** : Affections cardio-rénales, albuminurie. 2° **Santhéose phosphatée** : Scléroses, convalescences. 3° **Santhéose caféinée** : asthénie, asystolie, infections. 4° **Santhéose lithinée**, artério-sclérose, rhumatisme, goutte.

Dose. — 1 à 4 cachets par jour.

Propriétés thérapeutiques :

Diurétique, hypotenseur, toni-cardiaque, anti-toxique.

Indications :

Toutes les affections justiciables d'un diurétique rénal direct.

Vente au public : la boîte de 24 cachets : 12 francs.

Dépôt général :

4, rue du Roi-de-Sicile — PARIS (IV^e).

SAPOLAN

Onguent de Naphte spécial

Spécifique des Prurits. — Eczémas.

Psoriasis. — Lichens.

Sapocrème. — Crème de SAPOLAN. Adoucissante, antiprurigineuse. Dermites aiguës.

Prix : 11 francs.

Sapocade. — Sapolan et Huile de Cade. Psoriasis. Séborrhée, Sycosis. Le tube : 11 fr.

Lait de Sapolan. — Erythèmes. Le flac. : 18 fr. 50.

Lait de soufre Sapolan. — Acné. Le flac. : 18 fr. 50.

Lait de cèdre Sapolan. — Pityriasis et Séborrhée du cuir chevelu. Le flac. : 18 fr. 50.

Poudre de Sapolan. — Dermites aiguës.

La boîte : 11 francs.

Savon de Sapolan. — Savon surgras au Sapolan : Peaux irritables. Prix : 5 fr.

Laboratoire du D^r R. CAVAILLÈS

34, rue de Turin — PARIS (VIII^e).

Détail : 116, bd Haussmann et toutes pharmacies.

SARCOPTOL

Solution à base de soufre colloïdal.

Indications. — Séborrhée et états séborrhéiques, Epidermodermites microbiennes, Eczéma chronique et impétigineux, Prurit, Prophylaxie de la Furunculose, Parasiticide spécifique de la gale, qu'il guérit en une seule application sans frotte et sans bain.

Avantages. — Ne tache ni le linge ni la peau, d'une odeur agréable. Ni toxique, ni irritant, supprime les démangeaisons.

En flacons de 60 grammes : 15 fr.

— 120 — 28 fr.

Laboratoire du Sarcoptol

5, rue Glauzel — PARIS (IX^e)

SARCOSERUM ISOOVESCO

Extrait abiurétique injectable de viande de bœuf (amino-acides).

Posologie. — S'emploie en injections hypodermiques à la dose de 1 à 2 ampoules de 2 cc. par jour suivant les indications du médecin.

2 Formules :

Sarcoserum pur (étiquette rouge).

Sarcoserum aux adjuvants (étiquette bleue) contient du cacodylate de soude et de la strychnine.

Indications. — Prétuberculoses, tous les cas d'épuisement et de dépression, Convalescence des grandes pyrexies.

La boîte de 6 ampoules : 10 francs.

Laboratoire ISOOVESCO

107, rue des Dames — PARIS (XVII^e).

Téléphone : Galvani 07-90.

Adresse télégraphique : Lipoides — PARIS 54.

SATUROL

Composition. — Sulfate de soude, Phosphate de soude, Bicarbonate de soude.

Indications. — Toutes les indications de la solution du professeur Bourget (acidité, aigreurs, atonie stomacale, hypopepsie).

Action. — Anti-acide et stimulant des fonctions digestives.

Dose. — Dissoudre 1 cuillerée à café dans un verre à Bordeaux d'eau, à prendre au moment des douleurs aussi souvent qu'il sera nécessaire.

Prix : 12 francs.

Laboratoires DURET et RÉMY

ASNIERES (Seine).

SAVON PÉRUSOL

Composition. — Baume du Pérou, Benjoin.

Propriétés. — Neutre, balsamique, antiseptique, adoucissant.

Formes et indications :

a) *Savon de toilette* : Toilette quotidienne, soins hygiéniques de la peau et des muqueuses.

Dermatoses superficielles. — Rougeurs, Acnés, Gerçures, Engelures, Dartres.

b) *Savon pour la barbe* : Sycosis, Dermites irritatives, Acné.

c) *Savon liquide* : Chirurgie, Gynécologie, Soins de la Chevelure.

Tarif médical très réduit.

Laboratoire de Dermatologie de Paris
HOUQUET et VIENNE, Concessionnaires
 114, rue du Temple — PARIS (III^e).

SAVONS A°. MOLLARD

SAVONS MOLLARD A TOUS MÉDICAMENTS

SAVONS SULFUREUX DE TOILETTE
A°. MOLLARD

SAVONS FLUIDES MOLLARD
pour les soins du cuir chevelu
(cèdre, cade, sulfureux, panama)

LOTION A° MOLLARD A. LA PILOCARPINE

SAVON DENTIFRICE MOLLARD

POMMADE ALCALINO-SULFUREUSE MOLLARD

CRÈME SULFUREUSE DE SAVON MOLLARD
(affections squameuses du cuir chevelu)

Émile LANG et C^{ie}

2, rue du Marché-des-Blancs-Manteau,
PARIS (IV^e)

SCILLARÈNE « SANDOZ »

Composition. — Glucosides cristallisés, principes actifs isolés du Bulbe de la Scille.

Forme. — Comprimés à 0 millig. 8 de substance active : solution à 1/2000, ampoules p. injections intramusculaires profondes à 1 cc. dosées à 0 gr. 0005, suppositoires dosés à 1 millig.

Propriétés. — Produit pur, cardiotonique et diurétique. Pas d'irritation rénale ou gastrique. Pas d'accumulation.

Indications. — 1° Remplace la digitale quand elle n'agit pas ou n'agit plus ; 2° Maintient la compensation ; 3° Puissant diurétique dans les néphrites, le diurétique azoturique vrai.

Posologie. — 1/2 à 2 ampoules par jour, 1 à 2 suppositoires, 1 comprimé ou XX gouttes 2 à 8 fois par jour.

Produits SANDOZ

3 et 5, rue de Metz — PARIS (X^e)
Dépôt général et Vente :

Usine des pharmaciens de France
125, rue de Turenne — PARIS (III^e)

SOLÉROSÉROL

Hypotenseur, Diurétique
Spécifique de l'Artério-sclérose.

Composition. — Acide thyminique, Thio-bromine, Digitale, Lactose, Extrait de Guaiac, Silicaté de Soude.

Indications. — Hypertension sous toutes ses formes, Rétention chlorurée, Athérome, Scléroses organiques et Présclérosés.

Forme. — Comprimés dragéifiés.

Dose :

3 à 6 par jour. Avaler les comprimés avec une gorgée de liquide et sans les écraser.

Prix : 15 francs.

Laboratoire Moderne
d'Opothérapie et Biologie Médicale
40, rue Claire-Paulhac — TOULOUSE

SOLÉROSÉRUM

Traitement des Varices et des Hémorroïdes par les injections sclérosantes.

Formule. — Nouvelle formule à base de sels doubles de Quinine et d'Urée, en milieu hypotenseur sclérosant. (Employée dans les Hôpitaux.)

Indications, technique et posologie. — Demander à notre Laboratoire l'opuscule traitant ces questions et contenant quelques-unes des observations prises dans les hôpitaux de Paris.

Avantages sur les autres solutions. — 1° Le plus actif des sels employés ; 2° absolument indolore pendant et après l'injection (jamais de crampe) ; 3° le moins réactionnel pour les tissus péri-vasculaires ; 4° nullement escarrotique à des doses permettant des scléroses étendues et complètes ; 5° sa présentation permet d'obtenir automatiquement tous les taux de solution désirables.

Laboratoire de Dermatologie de Paris
114, rue du Temple — PARIS (III^e).
HOURQUET et VIENNE concessionnaires

SCLÉROVEINE HARDY

Traitement sclérosant des varices par injections intravariqueuses (*Solution originale* du professeur Sicard).

Formes. — Ampoules S au Salicylate de Soude de 5 cc. à 10, 20, 30, 40 p. 100. Ampoules C au Chlorhydrate de Quinine de 3 cc. à 15 p. 100.

Indications. — Tous les états variqueux.

Mode d'emploi. — Consulter la notice spéciale.

Pharmacie de Genève,
142, bd Saint-Germain — PARIS.
Exportation réservée.
LECZINSKI et C^{ie}
67, rue de la Victoire — PARIS.

SCUROCAÏNE

Novocaïnium (Codex français 1908).

Le moins toxique des succédanés de la cocaïne.

Solutions : à tous titres, additionnées ou non d'Adrénaline, pour tous usages anesthésiques.

Anesthésie par infiltration, tronculaire, rachidienne, épidurale, dentaire, oculaire, rhinolaryngologique.

Comprimés dosés à 5 centigr. avec ou sans Adrénaline. *Scurocaïne* cristallisée (chlorhydrate), nitrate de Scurocaïne, Scurocaïne basique.

Société Parisienne d'Expansion Chimique
« **SPÉCIA** »

86, rue Vieille-du-Temple — PARIS (III^e)

SCUROFORME

Paraminobenzoate de Butyle normal.
Anesthésique insoluble, non irritant, non toxique.

Indications :

Plaies, Brûlures de la peau, Ulcérations des muqueuses, Dysphagie, Pharyngites, Ulcères gastriques, Usages stomatologiques.

Présentations, mode d'emploi :

1° Poudre en nature : applications locales. —
2° Poudre lactosée à 1/10^e : Insufflations laryngées. — 3° Pastilles chocolatées à 2 centigr. : Stomatites, Pharyngites. — 4° Comprimés à 5 centigr. : Douleurs gastriques. — 5° Solution huileuse ou glycéro-alcoolique : Badigeonnage.

Société Parisienne d'Expansion Chimique
« SPÉCIA »

86, rue Vieille-du-Temple — PARIS (III^e).

SÉCACORNINE « ROCHE »

Composition. — Tous les principes actifs de l'ergot de seigle (*secale cornutum*) sous une forme soluble et injectable.

Action thérapeutique. — Stable, d'action sûre, régulière et constante, c'est un vaso-constricteur puissant, donc un hémostatique interne énergique, décongestionnant, augmentant la tension artérielle et régularisant le pouls.

Indications thérapeutiques. — a) *Action hémostatique.* Toutes les hémorragies internes, hémoptysies, hématoméses, entérorragies, ménorragies, etc. — b) *Action toni-cardiaque.* Myocardites infectieuses. — c) *Action décongestive.* Congestion pulmonaire, états congestifs de l'encéphale, congestion éthylique, etc. — d) *Action vaso-constrictive.* Diarrhées, leucorrhée, lochies persistantes, sueurs des phthisiques, etc. — e) *Action sur les fibres musculaires lisses.* — a) *Utérus.* — Atonie utérine, avant, pendant et après les accouchements et les avortements. — Troubles menstruels. — b) *Rectum et vessie.* — Polypes du rectum (injection sous-muqueuse). — Incontinence d'urine, spermatorrhée, etc.

Doses et mode d'emploi. — 1 centimètre cube ou 1 ampoule, ou XL gouttes, ou 4 comprimés de *Sécacornine « Roche »* agissent comme 4 grammes de seigle ergoté.

Thérapeutique d'urgence. — 2 cc. ou LXXX gouttes par voie buccale ; ou 2 ampoules par voie hypodermique ou intramusculaire.

Doses moyennes. — 1/2 à 1 ampoule par jour, par voie hypodermique ou intramusculaire : XX à XXX gouttes par jour, 1/2 à 1 cc. par jour, par voie buccale ou rectale ; 2 à 4 comprimés par jour, par voie buccale.

Thérapeutique locale. — 2 cc. ou 2 ampoules par jour, en injections intra-utérines (atonie utérine) ; 1 cc. ou 1 ampoule par jour en injection sous-muqueuse (*loco dolenti*) : Prolapsus du rectum.

Produits **F. HOFFMANN-LA ROCHE et C^{ie}**
21, place des Vosges — PARIS (III^e)

SEDATINE CHRISTIAENS

Remplace la Morphine.

Formule. — Diiodo Salicylate de sodium,
2 gr. 10 ; Solution q. s. pour 100 cc.
En ampoules stérilisées de 2 cc.

Indications thérapeutiques. — Remplace
la *Morphine* dans : Douleurs arthritiques,
Sciaticque, Lumbago, Névralgies cérébrale
et intercostale, Vomissements incoercibles,
Crises hépatiques.

Toxicité : Nulle. — Peut être laissée dans
toutes les mains.

Forme. — Boîtes de 6 et boîtes de 12 am-
poules de 2 cc.

A. CHRISTIAENS

2, rue du Champ-de-Mars — REIMS.

SÉDATOSETartrate borico-potassique
du Docteur André Gigon

Composition. — Tartrate borico-potas-
sique chimiquement pur.

Forme. — Poudre desséchée.

Indications thérapeutiques. — Épi-
lepsie.

Mode d'emploi et dose. — Cuillère-
mesure dosant 50 centigr. : 6 à 10 par
jour ; traitement prolongé suivant avis
du médecin.

Flacon de 40 gr.

Laboratoires des Produits du Dr GIGON
A. FABRE, pharmacien

25, boulevard Beaumarchais — PARIS (IV^e)

SÉDATULINE**Aérophagie-Palpitations.**

Composition. — A base de passiflore, bal-lote, cratægus, valériane (plantes stabilisées).

Indications. — Insomnies, états nerveux et spasmodiques, affections du cœur et des vaisseaux de l'estomac et de l'intestin.

Mode d'emploi. — Une cuillerée à café le matin et le soir et la nuit si besoin avec un peu d'eau pure ou sucrée.

Se fait également en pilules.

2 pilules le matin et le soir et dans la nuit si besoin.

Prix : 15 francs.

P. BOUSQUET et E. LEROUX

Anciens internes des Hôpitaux

46, rue de la Barrière — ELBEUF

SÉDOBROL « ROCHE »

Extrait de bouillon végétal concentré
achloruré et bromuré.

Tablettes et liquide. — 1 tablette ou
1 mesure = 1 gr. Na Br.

Mode d'emploi et doses. — Adultes :
1 à 5 tablettes ou mesures par jour.

Enfants : 1/2 à 2 tablettes ou mesures par
jour, selon l'âge.

Dans une tasse d'eau très chaude, on verse
une ou deux mesures de *Sédobrol « Roche »*
liquide où on fait dissoudre une ou deux
tablettes : on prépare ainsi instantané-
ment un bouillon particulièrement savou-
reux que l'on peut prendre à n'importe
quel moment de la journée.

Propriétés Thérapeutiques. — Médica-
ment sédatif, hypnotique et calmant
donnant des résultats certains et permet-
tant d'imposer un *traitement bromuré*
intensif *dissimulé*, tout en rendant agréa-
ble le régime déchloruré.

Indications Thérapeutiques. — Insom-
nies, névralgies, excitabilité, irritabilité,
gastralgies, dyspepsies, palpitations, car-
diopathies, migraines, spasmes, convul-
sions, chorée, névroses, épilepsie, etc.

PRODUITS

F. HOFFMANN-LA ROCHE & C^{ie}

21, place des Vosges — PARIS (III^e)

SEDOGASTRINE**Sédatif gastrique.**

Formes. — Granulé, comprimés (avec bonbonnière de poche).

Composition. — 1° *Substances neutralisantes :*

Hydroxyde de magnésium. Carbonate de calcium léger, précipité à froid. Bicarbonate de sodium.

2° *Substances modératrices de la sécrétion :* Phosphate de sodium, Phosphate de calcium.

3° *Substance calmante et antispasmodique :* Poudre de Ciguë à dose inoffensive, mais suffisamment active.

Propriétés thérapeutiques :

Sédation des phénomènes douloureux gastriques.

Réparation de la muqueuse de l'estomac.

Pas de constipation.

Pas d'accoutumance.

Indications. — Hypersécrétion.

Hyperacidité.

Dyspepsies douloureuses.

Spasmes.

Ulcères.

Posologie. — Après les repas et au moment des douleurs, prendre :

Granulé : une cuillerée à café.

Comprimés : deux à quatre jusqu'à sédation.

Prix : 11 fr.

Laboratoire P. ZIZINE

D^r en Médecine — D^r en Pharmacie
Ex-interne en Pharmacie — Lauréat des
Hôpitaux. — Lauréat des Fac. de Méd. de Paris
et Bordeaux.

24 et 26, rue de Féamp — PARIS (XII^e)

Tél. : Diderot 28-96.

SÉDOL

Association Scopolamine-Morphine.

Mode d'emploi et dose. — 1° **Ampoules** : 1 à 2 injections hypodermiques par 24 heures ;2° **Suppositoires** : 1 à 2 « supposédol » par 24 heures.**Propriétés thérapeutiques.** — Beaucoup plus actif que la morphine à dose égale.**Indications.** — Phénomènes douloureux, Insomnies douloureuses, Cancers, Spasmes, Crises tabétiques, Maladie de Parkinson, Anesthésie chirurgicale, Accouchements, etc.**Prix de vente au public :**

La boîte de 12 ampoules : 25 fr.

La boîte de 6 ampoules : 18 fr.

Prix médical :

La boîte de 12 ampoules : 16 fr. 90.

La boîte de 6 ampoules : 12 fr. 15.

LABORATOIRE D'HYPODERMIE DE PARIS

Établissements Albert Buisson

F. Jalot et C^{ie}157, rue de Sèvres — PARIS (XV^e).

R. C. Seine 222-705.

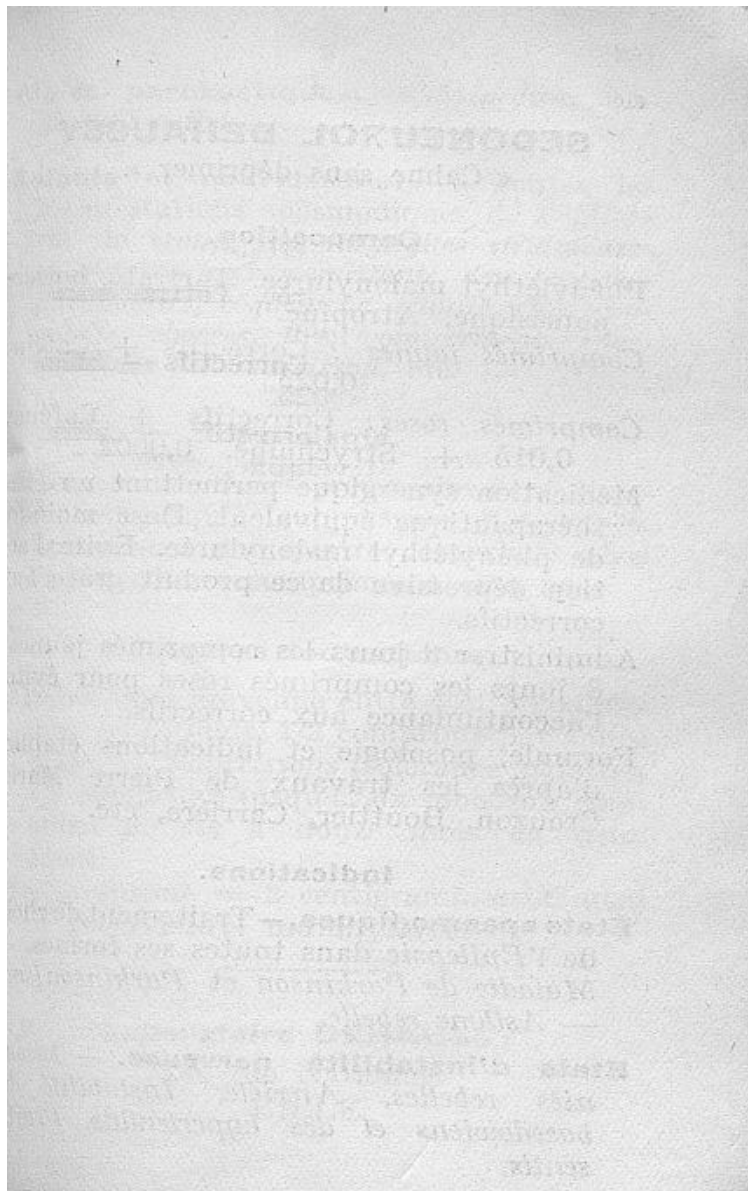

SEDONEUROL DEHAUSSY

« Calme sans déprimer ».

Composition.

Phényléthyl malonylurée. Tartrate boricopotassique, Atropine.

Comprimés jaunes : Correctifs + Caféine
0,025.

Comprimés roses : Correctifs + Caféine
0,015 + Strychnine, 0,0002.

Médication synergique permettant un effet thérapeutique équivalent. Dose moindre de phényléthyl malonylurée. Evite l'action dépressive de ce produit grâce aux correctifs.

Administrer 8 jours les comprimés jaunes ;
8 jours les comprimés roses pour éviter l'accoutumance aux correctifs.

Formule, posologie et indications établies d'après les travaux de Pierre Marie Crouzon, Bouttier, Carrière, etc.

Indications.

États spasmodiques. — Traitement de choix de l'*Epilepsie* dans toutes ses formes. — *Maladie de Parkinson et Parkinsonisme.* — *Asthme rebelle.*

États d'instabilité nerveuse. — *Insomnies rebelles, Anxiété, Instabilité des basedowiens et des hypertendus, Prurits sévères.*

Algies paroxystiques. — *Migraine, Angine de poitrine.*

Enfants et nourrissons. — Toutes les manifestations spasmodiques de l'*épilepsie*, du *croup*, des *laryngites striduleuses et aiguës*, *toux persistante des bronchopneumonies*, *coqueluche*, *tétanie*, *états convulsifs*, *chorées*, *tics*, *vomissements spasmodiques du nourrisson*, etc.

Posologie.

Epilepsie. — Doses progressivement croissantes jusqu'à suppression des crises. Commencer par quatre comprimés chez l'adulte, deux comprimés à cinq ans.

Autres indications.

Adultes, dose moyenne entre 4 et 8 comprimés. — *Enfants*, 1/2 comprimé par année d'âge. — *Nourrissons* (tolérance parfaite), 1/2 comprimé jusqu'à six mois, un comprimé de six à douze mois en deux prises.

(Un comprimé = 2 centigrammes et demi de phényléthyl mulonylurée.)

Laboratoire DEHAUSSY

66, rue Nationale

LILLE

SEDORHINOL

Médication préventive et curative de toutes les affections des voies respiratoires supérieures chez l'adulte et chez l'enfant.

Indications. — Coryza (simple ou spasmodique), rhinites, adénoïdites, sinusites, angines et amygdalites, laryngites, rhino-bronchites, otites.

Présentation. — **Composition.** — **Prescription.** —
3 formes : A. Sedorhinol total. — Comprend dans la même boîte :

1. Un tube de pommade nasale (avec canule), baume semi-liquide : adrénaline huileuse, résorcine, essences aromatiques et stovaine comme analgésique (en permettant l'emploi chez les enfants).

2. Des comprimés de poudre inhalante : association d'essences de plusieurs espèces aromatiques, non irritantes (thym, romarin, lavande), salicylate, bicarbonate et perborate de soude ; permettant inhalations et bains de gorge à la demande des symptômes.

Ces comprimés, dont la composition a été particulièrement difficile à établir, sont progressivement, et totalement solubles.

Prix : 15 francs.

B et C. Pour réapprovisionnement ou indications particulières :

Sedorhinal pommade. — Seul baume nasal pour coryza ou rhinites, ou comme préservatif des affections rhino-pharyngées directes ou des complications des maladies infectieuses.

Prix : 8 francs.

Sedorhinol comprimés. — Comprimés de poudre pour inhalation ou bain de gorge, spéciaux pour angines, amygdalites et toutes affections de la muqueuse bucco-pharyngée.

Prix : 11 francs.

Avantages. — Cette double formule réalise d'une façon rationnelle le traitement des affections rhino-pharyngées par l'action successive de :

La Pommade, décongestive, sédative et antiseptique (stovaine, adrénaline), précédant et permettant la pénétration des vapeurs antiseptiques et calmantes de l'inhalation.

Le bain de gorge peut être effectué avec le liquide qui a servi à l'inhalation.

Laboratoire REGAGNON et Cie
276, rue Lecourbe — PARIS (XV^e).

SÉDORMID « ROCHE »

allylisopropylacétylcarbamide

Chaque comprimé est dosé à 25 centigr.)

Propriétés :

Sédatif hypnogène doux et inoffensif, très maniable ; ne s'accumule pas.

Indications :

Toutes les Insomnies légères de quelque nature qu'elles soient ; Anxiété, Mélancolie, Symptômes hypernerveux, etc.

Doses et mode d'emploi :

Dose sédatif : 2 à 3 comprimés dans la journée.

Dose hypnogène : 1 à 2 comprimés au coucher.

Boîte de 20 comprimés.

Produits

F. HOFFMANN-LA ROCHE et C^{ie}

21, place des Vosges

PARIS (III^e)

SÉDOSINE

**Sédatif à action élective
sur le système neuro-végétatif.**

Association synergique hyperactive :

Dans la *Sédosine*, l'action antispasmodique bien connue de la Jusquiame se trouve considérablement renforcée par la présence de la Passiflore et du Cratægus, l'association de ces principes végétaux permettant d'obtenir un effet notable avec une dose réduite de Jusquiame (H. Leclerc).

Le mode d'association médicamenteux n'a, comme on sait, nulle part ailleurs, autant d'importance que lorsqu'il s'agit du Sympathique (Expériences de Danielopolu, de Garrelon, Santenoise et Tinel).

La *Sédosine*, à l'encontre des hypnotiques, agit par un véritable processus de détente et sans recourir à l'intoxication de la cellule nerveuse.

Indications :

Etats spasmodiques. Excitation nerveuse. Insomnie. Neurasthénie. Psychasthénie. Mélancolie.

Posologie :

Contre l'insomnie : 2 à 3 cuillerées à café prises en une seule fois avant de se coucher.

Sédatif nerveux : Dose moyenne : 1 à 3 cuillerées à café ou davantage dans le courant de la journée, suivant tolérance du malade.

La *Sédosine* se prend en nature ou mieux dans un peu de tisane.

Laboratoires LICARDY

38, boulevard Bourdon — NEUILLY-PARIS

Téléphone : Maillot 17-75.

SELAMON

Voir : **Magnétone**

page 532

SEL DE HUNT

Alcalin type.

Régulateur normal de l'Acidité gastrique et des Fonctions digestives.

Indications. — Dyspepsies, Gastralgies, Hyperchlorhydrie, Hyperacidité, Fermentations acides de l'Hyper et de l'Hypo-Chlorhydrie.

Forme. — Granulé friable.

Posologie. — Une à une cuillerée et demie à café dans 1/2 ou 1/4 de verre d'eau. Pour les légers malaises ne nécessitant que de petites doses, on peut à la rigueur prendre le *Sel de Hunt* à sec.

Prix au public : 9 fr. 50 le flacon.

Laboratoire ALPHONSE BRUNOT

16, rue de Boulainvilliers — PARIS.

(Téléphone : Auteuil 20-21.)

SEL D'EWALD

Médication alcaline, sédative des douleurs d'estomac.

Le Sel d'Ewald se présente sous la forme d'un granulé assimilable, de saveur agréable, constitué par un mélange de : Citrate de soude, Kaolin, Carbonate de Bismuth, Carbonate de Chaux et Magnésie.

Le Sel d'Ewald trouve son application dans le traitement des : Gastralgies, Dyspepsies douloureuses, Hyperchlorhydrie, Fermentations acides, Ulcères de l'Estomac, Spasmes, Pyrosis, Vomissements de la grossesse.

Mode d'emploi — Une cuillerée à café de granulé délayé dans un quart de verre d'eau ou de lait après les repas ou bien au moment des crises.

Le Sel d'Ewald ne contenant aucun toxique est absolument inoffensif et il ne constipe pas.

Laboratoires DUHEME

BRACQUEMOND et Cie, Docteurs en Pharmacie, successeurs

105, rue de Normandie, COURBEVOIE (Seine)

SELENIOL

Description. — Complexe colloïdal électrique à base de sélénium en ampoules de 3 cmc. (4 par boîte).

Action thérapeutique. — Le Séléniol est une solution limpide de couleur brune; sous cette forme il n'est pas toxique et possède une affinité notable pour les cellules néoplasiques dont il provoque la liquéfaction, il améliore les troubles fonctionnels et relève l'état général.

Indications. — 1 à 3 ampoules par semaine en injections intramusculaires profondes ou intraveineuses, dans le traitement des affections cancéreuses, soit seul, soit associé à la Cytuline Couturieux.

Laboratoires Ch. COUTURIEUX
18, avenue Hoche — PARIS.

SEL HÉPATIQUE U. N. ARQUEVAUX

Composition. — Complexe alcalin hypersolvant de l'acide urique.

Forme. — Poudre blanche entièrement soluble.

Propriétés thérapeutiques. — Insuffisance hépatique. Lixiviation de l'organisme par osmose isotonique ; action désincrustante décuplée analogue à celle des stations thermales de Carlsbad, Contrexéville, Bagnols. Dissolvant de l'acide urique, éliminateur de toxines. Laxatif. Stimulant des fonctions de l'estomac, du pancréas, du foie, des reins et de l'intestin. Régulateur du métabolisme physiologique.

Indications. — Traitement des troubles dus à l'acide urique (Rhumatisme, Goutte, Gravelle, Névralgies, Lumbago, Sciatique, etc.), de l'Artério-sclérose, des Phlébites et troubles trophiques, de la Constipation. Anti-acide. Antirhumatismal. Lithiases hépatique et rénale.

Posologie. — Une cuillerée à café rase (5 grammes) dans 200 grammes d'eau, de préférence très chaude à prendre le matin à jeun 25 jours de suite.

Le flacon : 15 fr. (pour 25 jours de traitement).
Sans impôt.

Laboratoires L. ARQUEVAUX 
Pharmacien à Etampes (S.-et-O.).

Dépôts: Office commercial pharmaceutique,
à Paris, et ses succursales de Bordeaux, Dijon,
Lille, Lyon, Nice, Rennes, Rouen, Troyes, etc...

Comptoir National de la Pharmacie française
47, rue Bonaparte — PARIS

Établissements GILBERT et RIPERT
MARSEILLE, NICE, TOULOUSE

Drogueries THIRIET et C^{ie}
26 et 28, rue des Ponts — NANCY

SELS DU JURA

Produits thérapeutiques naturels pour le traitement à domicile :

EAUX MÈRES CRISTALLISÉES DU JURA « Gynécomer ».

Forme : Cristaux.

Propriétés thérapeutiques. — Résorption des exsudats et engorgements, décongestion et mobilisation des organes, correction des déplacements vicieux, élimination des produits pathologiques.

Indications. — Traitement des Métrites et Salpingites subaiguës et chroniques, Fibrômes, Déviations utérines, Cellulites pelviennes, Troubles menstruels, suites de Couches.

Doses. — 1 à 4 cuillerées à soupe par litre d'eau bouillie, chauffée à 38-40° C, à prendre en irrigation vaginale, à faible pression, dans la position allongée à observer encore 1 heure après.

● Prix : 10 francs la boîte.

SELS POUR BAINS « Jurbainssel ».

Forme : Cristaux.

Propriétés thérapeutiques. — Augmentation des échanges moléculaires, activation de la vie cellulaire, action modificatrice sur le milieu sanguin et lymphatique.

Indications. — Anémie, Débilité, Rachitisme, Lymphatisme, chez les enfants.

Asthénie, chez les adultes.

Doses. — 10 à 20 grammes par litre d'eau chauffée à 36° C au maximum, pour un bain de 10 à 20 minutes.

Prix : 10 francs le paquet.

Compresses.

Pour les compresses, reconstituer les eaux mères liquides en faisant dissoudre les sels « Gynécomer » dans 3 fois leur volume d'eau tiède.

Dépôt : 11, avenue de l'Opéra, Paris.

Produits Thérapeutiques des Sels du Jura
11, avenue de l'Opéra — PARIS.
Tél. : Gut. 34-43, Cent. 01-25.

SELUNIC**Sel de fruits. Sel de santé.**

Composition. — Sels de soude, formant, à l'addition d'eau, un citro-tartrate de soude. Une cuillerée à café dans un verre d'eau représente environ 5 grammes de tartrate de soude.

Forme. — Poudre blanche granulée très fine, sans aucun goût ni parfum et ne contenant aucun sel minéral.

Propriétés. — Régulateur simple et efficace de la Santé, son effet repose sur les propriétés bienfaisantes des fruits frais.

Indications. — Mode d'emploi : *Maladies du foie ou des intestins.* Une cuillerée à café dans un verre d'eau à jeun.

N. B. — Plus l'eau sera chaude, plus l'action sera rapide.

Estomac, impuretés du sang, maux de tête. — Une cuillerée à café dans un verre d'eau une demi-heure après les repas.

Etat bilieux, indigestion, excès de table. — Une cuillerée à dessert en se couchant, renouvelée le matin au réveil.

Désaltérant et rafraîchissant. — Contre la soif, état févreux, etc... Presser une tranche de citron dans un verre d'eau et y faire couler une cuillerée à café. Boire par gorgées.

Des doses proportionnées en feront pour les enfants un moyen agréable de remédier à leurs petits maux.

Obésité. — Une cuillerée à café dans de l'eau tiède, matin et soir, combat l'embonpoint et aide à conserver au corps sa souplesse naturelle.

Comme breuvage. — Dans l'eau : en fait une boisson hygiénique et désaltérante.

Dans le vin et le cidre : une pincée combat l'excès d'acidité, et produit une boisson de table pétillante.

Présentation. — En flacons de 250 grammes : 20 fr. Le modèle « Week-End » de 60 grammes est réservé à l'usage personnel des praticiens, auxquels il est offert gracieusement.

Préparé par : **Georges MIQUEL**

Pharmacien de 1^{re} classe, 3, avenue Lowendal — PARIS.

SEPTICÉMINE CORTIAL

Composition. — Di-formine iodobenzo-méthylée, cristallisée, dialysable, injectable, atoxique, *indolore*. Aucune réaction locale ou générale.

Propriétés. — Antisepsie intégrale, interne et externe, diffusion extrême jusque dans le liquide céphalo-rachidien (maloëns), Chute de la température, régulière, complète, définitive. Microbicide et antitoxinique; éliminateur hépatique et rénal.

Indications. — **Infections aiguës médicales :** Grippe, encéphalite, broncho-pneumonie, fièvre typhoïde et paratyphoïde, Entérites aiguës, Fièvres éruptives, Paludisme, Affections rhino-pharyngées.

Infections Chirurgicales : Septicémies, pyohémies, infections puerpérales. Appendicite, Erysipèle, Anthrax, Ostéomyélites, Péritonites tuberculeuses.

Forme. — Ampoules de 4 cc. et 10 cc.

Dose. — Septicémies à marche rapide : 8, 16, 20 cc. dans les 24 h. Septicémies à marche lente : 4 à 12 cc. dans les 24 h. S'emploie aussi en applications locales et pulvérisations. Pure et étendue d'eau. Urologie, Gynécologie, Suppurations, Tumeurs ouvertes, Ulcérations de l'amygdale, Rhinites.

Stomatologie : pulvérisations alvéolaires et gingivales, injections intra-gingivales, circonservant le foyer infectieux.

Laboratoires CORTIAL

15, boulevard Pasteur — PARIS.

SÉRO-COMPRIMÉS MÉRIEUX**Composition :**

A base de sérums polyvalents antidiph-térique, streptococcique, staphylococcique, de l'Institut biologique Mérieux, Lyon.

Indications :

Préventivement : dans tous les cas de contagion ou d'irritation de la gorge.

Curativement : dans le traitement local des diverses angines.

Mode d'emploi :

Prendre toutes les heures et le soir au coucher, 1 à 2 comprimés qu'on laissera fondre lentement dans la bouche en évitant l'absorption trop voisine de liquides ou aliments.

Prix du flacon de 40 compr. : 14 francs.

S. SAVIGNEUX

Dépositaire général.

63, rue Victor-Hugo — LYON

SÉROMA REYSérum **granulé**, activé, total.**Composition :**

100 gr. de Séroma contiennent :

Sérum normal d'équidés.....	90 gr. 90
Calcium	0 gr. 05
Fer	0 gr. 30
Manganèse	0 gr. 15

Préparation. — Sérum total de sang artériel d'équidés soumis à une saignée unique, scientifiquement traité, stérilisé sans coagulation, rendu atoxique, stabilisé par dessiccation et activé par des co-ferments minéraux.

Indications. — Surmenage, Fatigue cérébrale, Chocs moraux, Dépression, Hémorragies, Hémophilies, Hémoptysies. Dans les Affections chroniques, quelle que soit leur nature (tuberculose, cancer, paludisme, etc.), adjoint à la thérapeutique appropriée, il permet à l'organisme de résister, ainsi que dans toutes les maladies infectieuses.

Doses moyennes :

Adultes : 1 cuillerée à café de granulé deux fois par jour, un quart d'heure avant les repas.

Enfants : demi-doses.

Prix : 16 fr. 80 le flacon
(pour une dizaine de jours de traitement)

Laboratoires REY

(Ludin) — DIJON.

Séroma contient près de son poids de sérum activé.

SÉROQUINOL INJECTABLE

Paludisme.

Traitement d'attaque des accès.

Composition : Chaque ampoule « A » contient :

Bibromhydrate basique de Quinine (Codex 1908)	0 gr. 50
Antipyrine	0 gr. 40
Cacodylate de soude	0 gr. 10
Glucose	0 gr. 10
Eau distillée	5 cent. cubes

Forme :

Boîtes « A » — pour adultes — 6 amp. de 5 cc.

Boîtes « B » — pour enfants — 6 amp. de 2 cc.

Boîtes « DD » — pour adultes — 6 amp. de 5 cc. (double dose).

En injections intra-musculaires ou sous-cutanées.

Absolument indolores (ne provoquant ni abcès, ni Eschares).

Tolérance parfaite, très grande diffusibilité.

1 à 2 ampoules par jour, suivant la gravité des accès, l'âge et le poids des malades.

Dépôt général pour la France :

Pharmacie centrale de France.21, rue des Nonnains-d'Hyères — PARIS (IV^e).

SÉRO-SÉRUM RIVIER

Tonique. — Hémopoiétique.

Hémostatique.

Rigoureusement désalbuminé.

Chaque préparation passe par un double service de contrôle.

Injectable, sans risque d'anaphylaxie.

Contient la totalité des éléments sériques (lipoïdes, hormones, etc.), sauf les albumines.

Injection indolore.

Ampoules de 2 cc. représentant 5 cc. de sérum frais de cheval.

1 à 4 ampoules par jour, suivant la gravité des cas et l'urgence.

Laboratoires RIVIER

26 et 28, rue Saint-Claude.

PARIS

SÉRUM ANTI-ASTHMATIQUE de HECKEL

Composition. — Le Sérum de Heckel a pour base un extrait organique pur des glandes surrénales stabilisé dans un liquide isotonique.

Mode d'emploi. — Au moment de la crise, une injection sous-cutanée d'une demi-ampoule ou d'une ampoule.

Action. — L'excitation du pneumo-gastrique spasme les bronches et cause la crise d'asthme. Le sérum de Heckel, en excitant le grand sympathique, annihile l'action du pneumogastrique et le spasme cesse.

Indications. — Toutes les formes d'asthme, au moment des crises. Il est contre-indiqué chez la femme au terme de sa grossesse, et chez les cardiaques en imminence d'asystolie.

Présentation. — Sérum de Heckel pour adultes, 12 ampoules de 5 centicubes.

Prix : 22 francs.

Sérum de Heckel infantile, 12 ampoules de 2 centicubes.

Prix : 16 francs.

Laboratoires pharmaceutiques CORBIERE
27, rue Desrenaudes — PARIS. Tél. : Carnot 78-11.

SÉRUM FERRUGINEUX FRAISSE

Composition :

Glycérophosphate de Soude: 0 gr.10; Cacodylate de Fer: 0 gr. 01; Cacodylate de Strychnine: 1/2 milligr., pour 1 cc. d'eau distillée.

Indications :

Dynamogénique puissant: spécifique des anémies et de la chlorose.

Formes :

1° En ampoules, boîtes de 12 ampoules : 18 francs.

2° En gouttes, prix du flacon : 14 francs.

Laboratoires FRAISSE

8, rue Jasmin, 8 — PARIS.

**SÉRUM HYPOTENSIF
FRAISSE****Composition :**

Extrait de gui : 0 gr. 05.
Nitrite de Soude : 0 gr. 01.

Indications :

Contre l'hypertension artérielle, l'artério-sclérose.

Formes :

1° En gouttes, prix du flacon : 14 francs.
2° En ampoules, boîte de 12 ampoules : 18 francs.

Laboratoires FRAISSE

8, rue Jasmin — PARIS.

**SÉRUM NÉVROSTHÉNIQUE
FRAISSE****Composition :**

Glycérophosphate de Soude : 0 gr. 10;
Cacodylate de Strychnine : 1/2 milligr. ;
pour un cc. d'eau distillée.

Indications :

Dynamogénique puissant. Active la phagocytose. S'emploie dans l'adynamie et la neurasthénie.

Formes :

1° En ampoules, boîte de 12 ampoules : 18 francs.
2° En gouttes, prix du flacon : 14 francs.

Laboratoires FRAISSE

8, rue Jasmin, 8 — PARIS.

SÉRUM NORMET

Chirurgical.

Composition. — Préparation à base de citrates métalliques (calcium, sodium, magnésium, fer et manganèse).

Présentations. — Ampoules de 20 cc. (boîte de 2).
Ampoules de 10 cc. (boîte de 4).

Indications. — Grandes hémorragies, métrorragies, états de shock.

Mode d'emploi. — Par injections intraveineuses en solution à raison de 20 cc. de Sérum Normet dilué dans 1 litre de sérum physiologique (chlorure de sodium à 7 p. 1 000).

Prix : 20 francs la boîte.

SÉRUM NORMET

Médical.

Composition. — Préparation à base de citrates métalliques (les mêmes que ci-dessus, mais avec une très faible proportion de manganèse).

Présentations. — Ampoules de 15 cc. (boîte de 6).
Ampoules de 5 cc. (boîte de 12).

Indications. — Anémies graves, hypotension, myocardites, hémophilie, états infectieux.

Mode d'emploi. — En injections hypodermiques, 1 à 15 cc. En goutte à goutte rectal après dilution dans du Sérum physiologique, à raison de 20 cc. par litre de sérum. En injections intraveineuses (non dilué) à raison de 1/2 à 5 cc. et plus, en surveillant la réaction du sujet.

Prix : 25 francs la boîte.

Pharmacie LECLERO

D^r P. LEMELAND, successeur,

10, rue Vignon — PARIS.

SÉRUM-VÉGÉTAL

du Docteur CUGUILLIERE (antituberculeux)

Composition :

Essences d'ail finement distillées et indolores, sels de chaux d'origine végétale, diastases vivantes soufrées.

Références scientifiques :

Expérimentation sur des bovidés sous le haut patronage de M. le marquis de Castellane et sous le contrôle de l'Institut vétérinaire M. Faure, guérisons reconnues par l'examen anatomopathologique par le professeur H. Martin-Roux (hôpital Bichat à Paris).

Académie de médecine (séance du 10 mars 1908). Travail scientifique : *Guérison de la tuberculose par l'ail*. Vente : Librairie Norbert Maloine, 27, rue de l'École-de-Médecine, à Paris.

Indications. — Le sérum est indiqué dans toutes les formes de tuberculose, néanmoins il doit être employé avec la plus grande prudence dans les tuberculoses pulmonaires, et son emploi doit être arrêté en périodes hémoptoïques.

Il donne des résultats tout à fait satisfaisants dans les tuberculoses pulmonaires, mais c'est toujours particulièrement dans les tuberculoses osseuses même prises très tard avec mauvais état général et fistulisations qu'il donne des guérisons aussi merveilleuses qu'insoupçonnées.

Dans le courant de l'année 1929, 280 médecins français et de nombreux médecins étrangers sont venus nous dire leur profonde reconnaissance pour les guérisons qu'ils avaient obtenues par l'emploi du sérum.

Posologie :

Le sérum existe sous 3 formes : Ampoules à 5 cc. (adultes), Ampoules à 2 cc. 1/2 (enfants), et sirop où le sérum est mélangé à du sirop iodotannique et à de l'arrhénal.

Le sérum végétal du Docteur Cuguillière ne possède aucune toxicité et est employé depuis 21 années avec le plus grand succès par les plus éminents praticiens.

Dans les formes chroniques : *Enfants* : une injection de 2 cc. 1/2 par semaine, et une cuillerée à café de sirop par jour. *Adultes* : une injection de 5 cc. par semaine et une cuillerée à soupe de sirop par jour.

Dans les formes aiguës : *enfants* : 2 injections de 2 cc. 1/2 par semaine et 2 cuillères à café de sirop par jour. *Adultes* : 2 injections de 5 cc. par semaine et 2 cuillères à soupe par jour.

Arrêter le traitement par le sérum en période d'accidents congestifs.

Échantillons et ouvrage *Guérison de la tuberculose par l'ail* (200 pages, édité par la librairie Norbert Maloine) tenu gracieusement à la disposition de Messieurs les Docteurs qui ne connaissent pas encore le sérum.

Laboratoires CUGUILLIERE

19, rue des Chalets — TOULOUSE (France).

SICOPION

Extrait d'Opium stabilisé
les alcaloïdes sous forme de chlorhydrates solubles.

Formes :

Ampoules correspondant à 1 centigr. de morphine.
Comprimés correspondant à 5 centigr.
de poudre d'opium.

Indications. — Celles de l'opium et de la morphine,
à des doses moindres avec une toxicité très
réduite.

Prix :

Ampoules, boîte de 6	18 fr.
— — de 12	26 —
Comprimés, flacon de 24	20 —

Préparé par la Société industrielle de Chimie
organique à Sainte-Geneviève (Eure)

Dépositaire pour la vente et la publicité :

Établissements M. A. WOLLACKER
31, rue Saint-Georges — PARIS (IX^e)

SIDERARSAN

Réparateur général par excellence de l'enfance.

Formes. — Sirop (enfants, adultes), comprimés
opothérapiques (adultes).

Posologie. — *Enfants* à partir de 2 ans : 1 à 2 cuil-
lerées à dessert par jour.

Adultes : 3 à 5 cuillerées à soupe par jour.

(0,005 méthylarsinate de fer × extraits pluri-
glandulaires et oxyhémoglobine par cuillerée à
soupe et par comprimé.)

Indications. — Lymphatisme, Rachitisme, Adé-
nopathie, Tuberculose, Anémie, Chlorose, Palu-
disme, Neurasthénie, Surmenage, Convalescence

Prix : Sirop : 18 francs. Comprimés : 13 francs.

Laboratoires BORSON

6, rue des Deux-Moulins — ALFORT (Seine)

SILGUINE

Composition. — Chaque comprimé contient :

0,05 Extrait sec stabilisé de gui de pommier.

0,01 Extrait sec d'aubépine.

0,10 Poudre de prêle.

0,03 Extrait de glandes endocrines mâles.

Action. — La « SILGUINE », à base de produits végétaux particulièrement assimilables, abaisse la tension artérielle, augmente la diurèse, tonifie le cœur. Elle comble le déficit des sécrétions endocrines particulièrement important au moment de la ménopause. Elle sature l'organisme de silice et empêche l'apparition de lésions athéromateuses et de l'artériosclérose.

Indications. — Tous les symptômes de l'« Automnose », hypertension artérielle, artério-sclérose, céphalées, somnolence, vertiges, bourdonnements, d'oreilles, troubles oculaires, troubles de la circulation, dyspnée nocturne, dyspnée d'effort, hémorragies, hémorragies cérébrales, accidents rénaux, accidents cardiaques.

Mode d'emploi. — 1 à 2 comprimés, avant chaque repas, 20 jours par mois.

Laboratoires G. REAUBOURG

1, rue Raynouard — PARIS (XVI^e)

SILIOYL

Médication de base et de régime des carences siliceuses et des états artérioscléreux, empêchent la transformation des éléments élastiques et striés de l'endartère, c'est-à-dire la lésion initiale et les altérations consécutives hypertrophiques, hyperplasiques et dégénératives, avec imprégnation secondaire calcaire ou cholestérinée d'un placard athéromateux ou d'une sténose oblitérante.

Principe. — L'adrénaline ne produit plus de lésions athéromateuses chez les sujets soumis à l'action du silicate de soude (Professeur Goujet, *P. M.* 1911). — L'injection intraveineuse, inoffensive, abaisse la tension artérielle et ramène à la normale la viscosité sanguine. (Professeurs Sartory, Scheffler et Pélissier, *Acad. Sciences, Août 1920.*)

Composition. — Silicates de formule $Si^2 O^2 Na^2$ et K^2 stables, solubles, purs, sans excès de base, bien tolérés et de fabrication très spéciale.

Emploi et doses. — La médication doit être prolongée, de façon tenace et persistante par périodes de 20 jours par mois.

GOUTTES : Seule préparation titrée à 25 p. 100 de SiO^2 , X à XXV gouttes aux repas, matin, midi et soir.

COMPRIMÉS : Titrés à 0,40 de sel de soude et de potasse ; 1 à 1 comprimés, au repas, 3 fois par jour.

AMPOULES : Voie intraveineuse. 1 ampoule par 48 heures (Action rapide : préscléreux, angor.).

Résultats. — Abaissement de la tension Min et Ma. Viscosité ramenée à la normale. Elimination chlorurée. Diurèse. Action anti-athéromateuse. Hypotension. Disparition de la Dyspnée d'effort et des symptômes cérébraux. Euphorie et augmentation de la vitalité générale.

Indications. — 1° Action minéralo-tissulaire : Bacilliose, Consolidation accélérée des fractures. Surdité (Ionisation). Etats élastopatiques.

2° Artériosclérose, Hypertension, Aortite, Athérome aortique, Sclérose rénale, Angine de poitrine, Endartérite oblitérante progressive. Prophylaxie de l'athérome et de l'hémorragie cérébrale. Troubles cérébraux, Migraines, Vertiges, Paresse intellectuelle, Bourdonnements, etc. Otite scléreuse, Sclérose auriculaire Troubles oculaires Presbytie, Fatigue et Sclérose cardiaque, Anémie siliceuse

Gouttes : 20 fr. — Ampoules : 16 fr. — Comprimés : 18 fr.

Echantillons — Littérature

Dépôt, Paris : **Pharmacie P. LOISEAU**

61, Bd Malesherbes. — PARIS

Laboratoire CAMUSET

18, rue Ernest-Rousselle — PARIS

SILISODE

Forme. — Granulé.

Composition. — Une cuillerée à café contient :

Silicate de soude : 0 gr. 40
Benzoate de lithine : 0 gr. 10

Dose. — Une cuillerée à café avant repas, 15 à 20 jours chaque mois.

Action. — Hypotensive, antiscléreuse.

Indications. — Hypertension sous toutes ses formes, Artério-Sclérose, Aortite, Angine de poitrine.

Laboratoires MICHELS

9, rue Castex — PARIS. Tél. Archives 45-11

SINAHIN

Antidiabétique.

Forme. — Pilules de Semen-contrita totales.

Propriétés :

Traitement sans restrictions trop sévères dans l'alimentation normale.

Formule extraite des travaux d'Avicenna (Communication Académie de Médecine décembre 1913.)

Posologie :

Trois à quinze pilules par jour.

Prix de vente au public. La boîte, 12 francs

Laboratoires CARTERET

15, rue d'Argenteuil — PARIS.

LE SINAPLASME

Cataplasme sinapisé instantané
du D^r Jean FAURE

LE PREMIER EN DATE - LE PLUS RÉGULIER
LE MOINS CHER — LE MEILLEUR DE TOUS

— ÉVITEZ LES CONTREFAÇONS —

Prix : la boîte de 3 sinaplasmes double :
5 francs.

DUSSUEL et FAURE
AIX-LES-BAINS (Savoie).

SIROP BRAHMA

Composition. — Sulfo-gaïacolate de potasse, benzoate de soude, codéine, dionine, aconit, belladone, grindélia.

Action. — Antiseptique puissant, régularise les sécrétions, les diminue. Calme rapidement la toux.

Indications. — Toutes les affections broncho-pulmonaires, rhumes, bronchites, grippe, laryngites, coqueluche, tuberculose au début.

Mode d'emploi. — 4 à 5 cuillerées à soupe par 24 heures, 1 heure avant ou 2 heures après manger, pur ou mieux dans de la tisane.

Prix : 11 francs.

Laboratoires G. COULLOUX
116, rue du Pont — AUXERRE (Yonne).

SIROP COMPOSÉ AUX HYPOPHOSPHITES « FELLOWS »

Le reminéralisateur par excellence.

Composition. — Potasse, chaux, fer, manganèse, sodium, quinine, strychnine.

Indications. — Anémie, neurasthénie, maladies chroniques, affections pulmonaires, rachitisme, convalescence.

Doses et mode d'emploi. — *Adultes* : Tonique, 1 cuillerée à café à chaque repas ; stimulant, tonique, 2 cuillerées à café aux repas. — *Peu les enfants* : De 9 à 12 ans, 1/2 cuillerée à café ; 5 à 9 ans : 1/3 de cuillerée à café ; 1 à 5 ans, 1/4.

Nota. — Pour obtenir les meilleurs résultats, avoir soin de toujours diluer le sirop dans de l'eau froide, dans la proportion d'un demi-verre d'eau pour une cuillerée à café de sirop.

Laboratoire **ROBERTS et Co**
5, rue de la Paix — PARIS.

SIROP DE BLANCARD

A l'iodure de fer inaltérable
10 cgr. par cuillerée à soupe.

Doses et mode d'emploi. — 1 à 3 cuillerées à soupe par jour aux repas.

Propriétés thérapeutiques. Agent incomparable d'Hématopoïèse.

Indications. — Anémie, Scrofules, Lymphatisme, Chlorose, Leucorrhée, Aménorrhée, Syphilis accidentelles ou constitutionnelles, suite de Gripes infectieuses, etc.

Prix : 11 francs.

BERTAUT-BLANCARD Frères,
64, rue de La Rochefoucauld — PARIS

SIROP DE LA MATERNITÉ

Sirop de Cassia ac., 60 gr.; sirop de fleur de Pêcher, 20 gr. ; sirop de pomme Reinette, 18 gr. ; teinture d'orange douce, 2 gr.

Dose et mode d'emploi. — Jusqu'à 2 mois 1/2 cuill. à café, au-dessus de 2 mois 1 à 2 cuill. à café.

Propriétés thérapeutiques. — Laxatif pour enfants, pouvant être donné à tout âge. Pas de coliques.

Indications. — Constipation, Embarras gastrique, Pas de contre-indications.

Prix : le flacon, 10 fr.

L. LAURIN

68, boulevard Port-Royal — PARIS

SIROP DE LOVEL

Iodo-phosphaté tannique.

1 cuillerée à soupe contient :

Iode métalloïdique, combiné aux roses rouges.....	0 gr. 02
Extr. tannique des roses de Provins et de Ratanhia	0 gr. 20
Phosphate monocalcique cristallisé.....	0 gr. 25

Posologie :

Adultes : 1 à 2 cuillerées à soupe matin et soir.

Enfants : 1 à 4 cuillerées à café par jour.

Indications. — Lymphatisme, rachitisme, carie des os, affections scrofuleuses, maladies dues à l'anémie et à la débilitation générale.

Préparation très recommandée aux enfants.

Prix : 12 francs.

Produits GONNON

14, rue Victor-Hugo — LYON

SIROP DE SIRTAL

Composition. — Tricrésol sulfonate de calcium, dérivé d'un monophénol, le Crésol, qui est lui-même un des constituants de la créosote, aucun autre agent sédatif opiacé ou hypnotique.

Propriétés. — C'est au Tricrésol que sont dues les principales propriétés antiseptiques et balsamiques de la créosote. Il présente les propriétés physiologiques de la créosote et ne détermine jamais aucun phénomène d'intolérance des voies digestives.

Applications thérapeutiques. — Puissant sédatif de la toux par antiseptie pulmonaire. Indiqué dans toutes les maladies des voies respiratoires accompagnées de catarrhe, de toux et d'expectoration : rhumes, bronchites aiguës, bronchites chroniques, congestions pulmonaires, emphysème, grippe, dilatation des bronches, broncho-pneumonites, pneumonie, tuberculose pulmonaire dans ses formes à marche lente, torpides, et hémorragies, avec expectoration abondante.

Doses :

Pour l'adulte : 4 à 6 cuillerées à soupe par jour ;

Pour l'enfant : 4 à 6 cuillerées à café.

Ces doses peuvent être augmentées suivant les cas.

Laboratoires OLIN — PARIS

SIROP DU D^r GELINEAU

Composition :

Arsenic-Chloral-Bromuré.

Indications thérapeutiques :

Insomnie, Névralgie, Hystérie.

Posologie :

Par cuillerée à soupe.

Kbr. 1 gr. 50

Chloral cristallisé 1 gramme.

Arsenic. 1 milligr.

Une à deux cuillerées à bouche le soir
coucher.

Doses supplémentaires en cas de besoin.

Littérature et échantillons sur demande.

Laboratoires J. MOUSNIER-DELERME

9, bd Carnot — BOURG-LA-REINE (Seine-et-Oise)

SIROP FAMEL

Antiseptique. — Lactocrésote soluble. — **Cicatrisant,** non caustique bien toléré.

Calmant. — Codéine, Aconit.

Récalcificateur. — Lactophosphate de chaux.

Doses et mode d'emploi. — *Adultes* : Une cuill. à soupe le matin, avant déjeuner, et une le soir, au coucher ; délayer dans infusion chaude non sucrée. En cas de besoin, 3^e cuill. à midi.

Enfants : de 8 à 14 ans, par cuill. à dessert ; de moins de 8 ans, par cuill. ou demi-cuill. à café, ou moins, selon l'âge, toujours dans infusion non sucrée.

Propriétés thérapeutiques. — Calmant de la toux, puissant antiseptique du poumon.

Indications thérapeutiques. — Affections des bronches et du poumon ; bronchites chroniques, tuberculose, rhumes négligés, toux. Comme adjuvant dans la grippe, coqueluche, rougeole, scarlatine, pour écarter les dangers de complications pulmonaires.

Prix : 10 francs.

16 à 22, rue des Orteaux — PARIS (XX^e)

SIROP GRIBELL

Composition. — Baume du Canada, « Prunus virginianus », Aconit, Codéine, Phosphate de chaux soluble, Baume de Tolu.

Indications. — Toutes les affections des voies respiratoires.

Mode d'emploi. — *Adultes* : 4 à 5 cuillerées à bouche par jour, pur ou dans de la tisane pectorale chaude.

Le flacon : 9 francs.

PATE GRIBELL

Même composition. — Mêmes indications.

La boîte : 4 francs.

SIROP GRIBELL POUR ENFANTS

Formule spéciale ne renfermant aucun principe opiacé.

Mode d'emploi. — Jusqu'à 7 ans, 3 à 5 cuillerées à café par jour. Au-dessus de 8 ans, par cuillerée à dessert, suivant l'âge.

Le flacon : 7 francs.

Laboratoires BELIERES

19, rue Drouot — PARIS (IX^e).

SIROP IODERMOL VIGIER

Le médecin doit souvent traiter une syphilis acquise ou héréditaire sans attirer l'attention du malade sur la nature des médicaments qu'il lui prescrit.

Le **Sirop Iodermol Vigier** est un sirop de Gibert au café. Cette préparation, sous quelque état que le mercure se trouve dans ce milieu riche en tanin, est infiniment mieux tolérée que le sirop de Gibert de Codex. Il a la même posologie : une cuillerée à soupe contient 1 centigramme de bi-iodure de mercure et 50 centigrammes d'iodure de potassium.

Laboratoire R. HUERRE et C^{ie}
12, boulevard Bonne-Nouvelle — PARIS

SIROP LANCHAT

Composition. — Alc. f. Aconit (VIII gouttes bromoforme I goutte).

Héroïne, 0 gr. 002 ; Iodophosphate de codéine 0 gr. 015 ; Thiocol, 0 gr. 20 p. cuil. à soupe. Suppression des formalités inhérentes aux prescriptions de toxiques.

Indications thérapeutiques. — Dans toutes les affections des voies respiratoires, toux rebelle, forme quinteuse, émétisante ou catarrhale, asthme, emphysème, grippe, tuberculose.

Posologie. — 6-12 ans, 3 cuill. café p. jour ; 12-15 ans, 3 cuill. dessert p. jour ; adultes, 3-5 cuill. soupe p. jour. Eviter son usage chez les tout petits enfants.

Entre les repas pur, ou dans tisane, grog, ou lait tiède.

Prix : 12 francs.

Laboratoires COMTOS
F. CHANAL, pharmacien de 1^{re} classe
FESCHES-LE-CHATEL (Doubs)

SIROP LAXATIF GOBEY

Laxatif uniquement végétal, d'une douceur et d'une sûreté d'action inégalées. Le véhicule, pur jus de fruits, constitue une véritable friandise.

Doses et mode d'emploi. — De une demi-cuillerée à café à une cuillerée à soupe le soir, au coucher, suivant l'âge.

Indications thérapeutiques. — Le sirop Laxatif Gobey peut être employé dès le premier âge, chez les nourrissons. Sa composition en fait le médicament par excellence de tous les sujets délicats. Il est particulièrement indiqué chez la femme enceinte, les opérés, les enfants et les vieillards. Ne provoquant jamais le moindre trouble, il ne comporte donc aucune contre-indication et peut être utilisé par tous sans limitation de durée parce qu'il ne s'accompagne pas d'accoutumance.

Pris pendant deux ou trois semaines systématiquement au printemps et à l'automne, le sirop laxatif Gobey réalise une cure de désintoxication et constitue le dépuratif idéal.

Prix au public : le flacon : 11 fr. 50.

Laboratoires GOBEY
89, rue du Cherche-Midi. — PARIS

SIROP MAVER

£

Composition. — A base d'*hyposulfite de soude*, ayant subi une préparation spéciale, de benzoate de soude et de sulfogalcolate de potasse.

Ne contient *aucun stupéfiant*, ni belladone, ni aconit.

Indications. — Toutes affections des bronches et des poumons. Médicament de choix des touseurs habituels à *expectoration difficile*. Aucune contre-indication.

Posologie. — 4 à 5 cuillerées à soupe par jour loin des repas. Pour les enfants suivant l'âge, remplacer par cuiller à dessert ou cuiller à café.

Prix : 13 francs.

Établissements M. A. WOLLACKER
31, rue Saint-Georges — PARIS (IX^e).

SIROP MINÉRAL SULFUREUX CROSNIER

Au monosulfure de sodium inaltérable et goudron.
Approbation scientifique de l'Académie de médecine
de Paris.

Indications thérapeutiques :

Succédané avantageux des eaux sulfureuses. Affections
subaiguës ou chroniques des voies respiratoires, laryn-
gites, lymphatisme, dermatoses, hydrargyrisme, bis-
muthisme.

Posologie :

Adultes : une cuillerée à soupe de sirop 2 à 3 fois par
jour, une heure avant ou deux heures après les repas.
Enfants : 2 à 3 cuillerées à dessert : de 7 à 14 ans ; 2 à
3 cuillerées à café pour ceux de 2 à 6 ans.

Granules minéral sulfureux Crosnier.

Composition et indications thérapeutiques :
Celles du sirop.

Posologie :

2 granules = 1 cuillerée à soupe de sirop.

Laboratoires CROSNIER

6, rue Chanoinesse — PARIS.

SIROP MIREILLE

Le plus *agréable* au goût, le plus *actif*, pour le **traitement polyvalent des affections de l'appareil respiratoire.**

Calmant, sédatif, hypnotique, par : le bromhydrate de codéine, l'eau de laurier-cerise, l'aconit et la belladone.

Balsamique, antiseptique, diurétique, par : la terpine et le benzoate de soude du benjoin.

Expectorant, émoullient, sudorifique, par : des extraits de plantes pectorales.

Doses par 24 heures et mode d'emploi :

Adultes : 4 à 6 cuillerées à soupe.

De 10 à 16 ans : 3 à 6 cuill. à dessert.

De 2 à 10 ans : 2 à 6 cuill. à café.

Se prend à toute heure ; aucune contre-indication ; pas de toxicité ; pas d'intolérance ; pas d'accoutumance. Une cuiller à soupe prise le soir au coucher dans une infusion chaude assure un sommeil paisible.

Prix au public : 10 fr. 50 (exempt d'impôt).

Littérature et échantillons sur demande aux LABORATOIRES LEGENDRE et Cie.

Section D. S. — HOUILLES (S.-et-O.).

DÉPOT GÉNÉRAL :

France, Colonies et Protectorats.

O. C. P. 71, rue du Temple — PARIS (III^e).

Belgique : M. Ramlot, 72, rue de l'Escaut à Bruxelles-Maritime.

SIROP NEVRA

Composition. — Sirop à base de bi-iodure de mercure, iodure de potassium, iodure de fer, iode, tannin, arseniate de soude, dosé à :

0,005 de Bi-Iodure.

0,20 de KI.

par cuillerée à soupe.

Mode d'action. — Traitement dissimulé de la Syphilis.

Mode d'emploi. — *Adultes* : 3 cuillerées à soupe par jour.

Enfants : 1 cuillerée à café à 2 cuillerées à dessert par jour, suivant l'âge.

Laboratoire R. FAURE

80, rue du Rocher — PARIS.

SIROP NOGUES**Composition :**

Alcoolature d'aconit {	0,04
Teinture de belladone {	
Teinture de grindelia	0,09
Bromoforme	0,022
Codéine	0,012
Benzoate de soude.....	0,10
Sirop de Tolu, Desessartz, laurier-cerise	Q. S.

pour une cuillerée à bouche.

Dose et mode d'emploi. — 4 à 5 cuillerées à bouche par 24 heures.

Propriétés thérapeutiques. — Calmant de la toux, incisif, pectoral.

Indications. — Toux quinteuses, bronchites, toutes affections des bronches.

Prix : 11 francs.

Laboratoire NOGUES

11, rue Joseph-Bara — PARIS.

SIROP PHÉNIQUE VIAL

Composition. — Sirop à base d'acide phénique, principe actif des goudrons.

Indications. — Trachéite, Laryngite, Bronchite aiguë et chronique, Asthme, Grippe, Coqueluche, Tuberculose pulmonaire, Hémoptysie, Bronchite fétide, Gangrène pulmonaire, toutes les Hémorragies, Diarrhées chroniques.

Action. — Antiseptique et désodorisant puissant ; augmente la coagulabilité du sang, diminue les sécrétions.

Mode d'emploi. — 3 cuillerées à soupe par jour, pur ou de préférence dans une tasse de tisane quelconque.

**LABORATOIRE
DE PHARMACOLOGIE GÉNÉRALE
D^r PH. CHAPELLE, 8, rue Vivienne, PARIS**

SIROP « ROCHE » AU THIOCOL

1 cuill. à soupe de Sirop « Roche » = 1 gr. de Thiocol « Roche ».

1 gr. de Thiocol « Roche » = 0,52 cgr. de gaïacol cristallisé.

Doses et mode d'emploi. — *Adultes* : 2 à 4 cuill. à soupe par jour. *Enfants* : 2 à 4 cuill. à café selon l'âge.

Prop. thér. — Antiseptique pulmonaire. Phagocytogène. Eupeptique. Orexique.

Indic. thér. — Toutes les affections broncho-pulmonaires : Tuberculose, Bronchites aiguës et chroniques. Grippe. Pneumonie. Coqueluche. Scrofule. Anémie. Rachitisme. Dyspepsies. Entérites. Diarrhées, etc.

Produits

F. HOFFMANN-LA ROCHE et C^{ie}
21, place des Vosges — PARIS (III^e)

SIROP TEYSSÈDRE

au Bromure de Calcium pur
Médecine du nourrisson.

Indications thérapeutiques. — Colique des nouveau-nés, Insomnies, Cris et pleurs prolongés, Crispations nerveuses, Vomissements, Diarrhées, Prurit dentaire, Accident de la première dentition, Affections convulsives, etc.

Doses. — Sommeil agité, Nervosité : 1 à 3 cuillerées à café par jour.

Dentition : 4 à 5 cuillerées à café par jour.

Convulsions (pendant les accès), 1 cuillerée à café toutes les 5 minutes.

Convulsions (après les accès), 1 cuillerée à café toutes les 3 heures.

(Se méfier des imitations).

Prix de vente au public : 5 fr. 50 le flacon.

Laboratoire TEYSSÈDRE

34, faubourg d'Angoulême — LIMOGES.

SIROP TINARDON

Iodo-tannique phosphaté

Contenant pour 100 cc. :

Iode bi-sublimé 0 gr. 15

Extrait sec de ratanhia..... 1 gr. 10

Lactophosphate de chaux.... 2 gr. 25

Sirop d'orange. Q. S. pour 100 cc.

Fosologie. — 2 ou 3 cuillerées à soupe suivant l'âge. (Le flacon contient environ 30 cuillerées à soupe.)

Indications. — Lymphatisme, Adénopathies, croissance difficile.

Prix : 12 fr. 50.

LABORATOIRE OBERLIN

J. TINARDON,

Pharmacien de 1^{re} classe de l'École Supérieure de Paris.

17, rue Cadet — PARIS.

SISTOMENSINE CIBA

Substance lipoïdique extraite de l'ovaire, insoluble dans l'eau.

Action physiologique. — Equilibre de la fonction menstruelle, limite et régularise le flux cataménial. Agit efficacement sur les douleurs dysménorrhéiques.

Indications.

- I. — Flux menstruel trop abondant, ménorragie essentielle des jeunes filles.
- II. — Règles trop fréquentes ou de trop longue durée.
- III. — Douleurs et malaises liés à un flux trop abondant.

Comprimés, Ampoules.

Doses. — 3 à 6 comprimés par 24 heures : 1 ou 2 ampoules.

Le flacon de 40 comprimés : 15 francs.

Le — de 100 — : 30 —

La boîte de 4 ampoules : 20 francs

(Voir *Agomensine*.)

Laboratoire CIBA, O. ROLLAND

109 à 113, boulevard de la Part-Dieu. — LYON.

SODERSEÏNE

Indication. — Coqueluche.

Composition. — Bismuth colloïdal obtenu par électrolyse.

Forme. — Solution sans saveur et d'une innocuité absolue (Ce qui en rend l'emploi facile même chez les nourrissons).

Doses journalières :

Enfants jusqu'à 6 mois 100 gr.

— de 6 mois à 2 ans 150 gr.

— de 2 ans et au-dessus . 200 gr.

(Echelle de doses sur le flacon).

Prix du flacon de 500 gr. : 10 francs.

J. DEPRUNEAUX, Pharm. de 1^{re} Classe

18, rue de Beaune et 31, rue de Verneuil

PARIS (VII^e).

SODOLACTINE

(Estomac.)

Poudre soluble, n'agissant ni comme un alcalin, ni comme un absorbant, ni comme un isolant. De goût très agréable, la *Sodolactine* est le médicament de choix dans la plupart des affections stomacales.

La *Sodolactine* ne modifie pas le chimisme du contenu gastrique, elle facilite physiquement l'évacuation de l'estomac. Non laxative.

Outre son activité, facile à vérifier, elle a l'énorme avantage de constituer un traitement très économique.

Posologie :

Une mesure dans une tasse à *thé* d'infusion ou d'eau tiède.

Après les repas : Hyperchlorhydrie, Dyspepsies hypersthéniques, Aigreurs, Brûlures, Ulcérations, Affections atteignant l'orifice pylorique, Vomissements et nausées de la grossesse, Vomissements des nourrissons : (1 cuillerée à café dans un biberon de 120 cc. d'eau bouillie, faire prendre 1 à 2 cuillerées à soupe de cette solution après chaque tétée.)

Avant les repas (un quart d'heure) et le matin à jeun : Hypochlorhydrie, Dyspepsies simples, Dilatations, Atonies gastriques, Digestions laborieuses, Mal de mer.

Remarque importante. — La *Sodolactine* agissant d'une façon physique et non chimique, bien respecter la concentration indiquée : *une mesure par tasse à thé de liquide.* (A titre indicatif une tasse à thé 120 cc. ou 8 cuillerées à soupe.)

Prix : 10 francs.

Laboratoires GERDA

163, boulevard Croix-Rousse — LYON

SODOTHIOL**Composition :**

Solution stérilisée pure, isotonique, injectable de thiosulfates alcalins.

Forme pharmaceutique :

Ampoules de 2 centicubes préparées pour injections hypodermiques ou intramusculaires.

Indications thérapeutiques majeures :

Affections hépatiques. — Coliques hépatiques, Lithiase biliaire, Angiocholite lithiasique, Cholécystite calculuse, Cholémie simple, Ictère catarrhal ou émotif, Hépatisme de Roger Glénard.

Manifestations arthritiques. — Lithiase rénale, Coliques néphrétiques, Gravelle, Anurie calculuse, Calculs vésicaux, Rhumatisme noueux déformant, chronique, Ankyloses fibreuses articulaires, Otosclérose, Otospongieuse.

Indications thérapeutiques secondaires :

Dermatologie. — Eczémas, Acnés, Accidents cutanés récidivants ou prurigineux.

Etats congestifs chroniques des muqueuses respiratoires.

Mode d'emploi :

A. *Cure d'assaut.* — 10 injections, une tous les jours.

B. *Cure de fixation.* — 10 autres injections 15 jours, puis deux mois plus tard.

C. *Cure d'entretien.* — 10 injections 6 mois, puis un an après la première série.

Dans le cas de Rhumatismes chroniques noueux ou déformants et quelques affections cutanées récidivantes, la *Cure d'assaut* comprendra 20 injections à raison d'une par jour, complétée d'une *Cure de complément A bis* après 15 jours de repos.

Le *Sodothiol* étant dépourvu de toute toxicité, son usage pourrait, s'il en était besoin, être prolongé tout le temps jugé nécessaire.

Incompatibilités :

Acides, Sels acides, Iodures.

Prescrire :

Sodothiol : 1 boîte d'ampoules.

Prix, la boîte de 10 ampoules : 20 francs.

**Laboratoire de MÉDECINE
EXPÉRIMENTALE**

1 et 3, rue de Malherbe, Beauvais (Oise). Téléph. : 4-84.

Echantillons et littérature médicale sur demande.

SOLMUTH

Solution huileuse de Campho-Carbonate
de Bismuthyle.

Indications :

Le Salmuth s'emploie en *injections intramusculaires* dans le traitement de la syphilis à toutes les périodes. Tolérance parfaite ; élimination complète, sans dépôt huileux ou bismuthique intramusculaire. Activité supérieure à celle des sels insolubles de bismuth, action stérilisante aussi rapide que celle des arsenicaux en solution aqueuse.

Mode d'emploi :

2 injections intramusculaires de une ampoule de 1 cc. par semaine.

Présentation :

En boîte de 12 ampoules de 1 cc. (une ampoule contient 4 centig. Bi-métal par cc.).

Prix de vente au public :

25 francs la boîte de 12 ampoules.

Laboratoire **L. LECOQ et F. FERRAND**
14, rue Gravel — LEVALLOIS (Seine).

SOLUBAÏNE

Solution au millième d'Ouabaïne Arnaud.

Cardio-tonique énergique, diurétique puissant.

Indications. — Toutes les insuffisances aiguës et progressives du cœur gauche. Toutes les insuffisances du cœur droit : Dilatation aiguë, Insuffisance mitrale, Insuffisance cardiaque droite fonctionnelle ou lésions pulmonaires ou complications pulmonaires. Athénie du myocarde due aux maladies infectieuses. Insuffisance cardiaque des vieillards.

Doses. — Petites doses d'entretien prolongées : III gouttes par 24 heures. Doses moyennes : XXX à L gouttes par 24 heures. Doses massives : L à CL gouttes par 24 heures.

Fractionner les doses en 3-4 fois dans la journée.

La Solubaïne permet d'administrer l'Ouabaïne Arnaud par voie buccale ; elle est aussi maniable que la solution de Digitaline Nativelle.

Echantillon et Littérature

Laboratoire **NATIVELLE**

27, rue de la Procession — PARIS (XV^e)

SOLUCALCINE

Chlorure de Calcium pur et stable.

Composition. — Préparée à partir du calcium et de l'acide chlorhydrique pur, cette solution concentrée est stable et ne présente pas d'oxychlorures, même à la longue.
XXX gouttes de la solution contiennent un gramme de chlorure de calcium.

Action. — Le chlorure de calcium est un recalcfiant, un antihémorragique, un déchlorurant.

Indications. — Tuberculose et pré-tuberculose. Hémorragies internes. Hémorragies opératoires, chirurgicales et obstétricales (traitement préventif), Spasmophilie, Tétanie, Eclampsie, Urticaire, Asthme. Rhume des foins, Accidents post-sériques, Ascite, Œdèmes.

Posologie et mode d'emploi. — Doses faibles comme recalcfiant. Doses fortes comme antihémorragique et déchlorurant.

Doses moyennes pour les autres indications.

Doses faibles : 1 gr. soit XXX gouttes par jour, en deux fois.

Doses fortes : 4 à 6 gr. soit CXX à CLXXX gouttes par jour en deux fois.

Faire tomber les gouttes dans 1/4 de verre d'eau très sucrée à prendre pendant les repas.

Laboratoire du Docteur COIRRE,

5, boulevard du Montparnasse — PARIS.

**SOLUCAMPBRE
DELALANDE**

Dérivé du camphre naturel, soluble dans l'eau, succédané de l'huile camphrée.

Avantages. — Injection facile et indolore. Résorption immédiate, d'où action plus vive et plus vigoureuse. Injection intraveineuse sans danger. Toxicité nulle.

Action physiologique. — L'action du Solucampbre rappelle en tous points celle du camphre.

Il agit sur le myocarde en renforçant les contractions et sur le pneumogastrique en régularisant celles-ci.

Mode d'emploi :

De 2 à 8 cc. par jour en médecine.

De 10 à 15 cc. par jour en chirurgie.

Présentation. — Boîtes de 6 ampoules de 1 cc., 2 cc., 3 cc., 5 cc. et 3 amp. de 10 cc.

Prix : 6 amp. à 1 cc., 9 fr. ; 6 amp. à 2 cc., 12 fr. ;

6 amp. à 3 cc., 14 fr. 6 amp. à 5 cc., 17 fr. 3 de 10 cc. 16 fr.

MICHEL DELALANDE

13, rue Lacharrière — PARIS (XI^e).

SOLUPROTINE ROCHE

Solution à 10 p. 100 de Protéine Solubilisée
(PEPTONE de CASÉINE « ROCHE »)
 de composition constante, stérilisable et injectable.

Indications. — *Toutes les indications de Protéinothérapie : Rhumatismes, Infections, Septicémies, Gonococcies, Salpingites, Kératites, Sycosis, Furonculose, Tuberculose, et, en général, toutes les fois où l'on cherche à déclencher ou à stimuler les réactions défensives de l'organisme.*

Doses et mode d'emploi. — *Injections intramusculaires.* — Etats aigus : doses croissantes de 1/4, 1/2, puis 1 cc. tous les 3 ou 4 jours.

Etats subaigus et chroniques : doses croissantes de 1/2, 1, puis 2 cc. tous les 2, 3 ou 4 jours.

Injections endoveineuses. — Etats aigus et subaigus : diluer 1/4 ou 1/2 cc. dans 10 cc. de solution physiologique pour chaque injection et faire l'injection tous les 3 ou 4 jours.

N. B. — *Les injections intramusculaires et endoveineuses sont parfaitement indolores, elles donnent lieu quelquefois à des réactions assez violentes, dont l'intensité varie avec chaque malade (choc protéinique). On peut y avoir des sueurs, de la fièvre, des frissons, etc. qui sont l'indice de la réaction défensive de l'organisme.*

Boîte de 12 ampoules de 1 cc.

Produits

F. HOFFMANN-LA ROCHE et C^{ie}
 21, place des Vosges — PARIS (III^e)

SOLUROL

(Acide thyminique pur)

Propriétés thérapeutiques. — Eliminateur physiologique de l'acide urique. Traitement de la diathèse urique sous toutes ses formes.

Formes. — Comprimés dosés à 25 centigr.

Doses et mode d'emploi. — Crises aiguës : 5 à 7 comprimés par jour. Cures périodiques : 3 à 4 comprimés par jour. Ecraser les comprimés pour les avaler.

Remarque. — Le Solurol doit faire l'objet de cures périodiques chez tous les malades, qui ont à redouter le retour d'accidents uriques. Ces cures devront de préférence avoir lieu au printemps et à l'automne surtout chez les goutteux. Elles dureront chaque fois 3 à 4 semaines, au minimum.

Laboratoires CLIN

PARIS

SOLUTION BARDET

à l'Extrait sec de Quinquina.

Adoptée par le ministère des Colonies.
Médaille d'Or, Strasbourg 1924.**Composition :**

Solution sans sucre, sans alcool, contenant
0 gr. 50 de principes actifs par cuillerée
à soupe et titrant au minimum 10 p. 100
d'alcaloïdes totaux.

Propriétés thérapeutiques :

Tonique de premier ordre. Fébrifuge à forte
dose. Action rapide et fidèle.

Indications :

Asthénie, Anorexie, Anémie, Convales-
cences, Lymphatisme, Pyrexies diverses,
Paludisme en particulier.

Mode d'emploi :**Tonique :**

Adultes : 1 cuillerée à soupe. *Enfants* :
1 à 2 cuillerées à café au début des deux prin-
cipaux repas.

Fébrifuge :

Adultes : 4 à 5 cuillerées à soupe. *Enfants* :
4 à 8 cuillerées à café par 24 heures.
Se méfier des nombreuses contrefaçons et
imitations.

Formuler : « **Solution Bardet** ».

Échantillons et littérature :

Laboratoires BARDET

fondés en 1860,

76, rue de Sèvres — PARIS (VII^e).

SOLUTION COIRRE**au Chlorhydrophosphate de Chaux.**

Composition et préparation. — Phosphate bicalcique solubilisé en milieu chlorhydrique. La seule préparation physiologique, puisque le phosphate de chaux doit toujours être solubilisé par l'acide chlorhydrique dans l'estomac.

Action. — Action synergique du calcium et de l'acide phosphorique. De la présence de Ca en quantité suffisante dépend le bon fonctionnement de l'organisme. Cette formule solubilisée est plus active.

Indications. — Tuberculose, Rachitisme, Anémie, Convalescence.

Doses et mode d'emploi. — Chaque cuillerée à soupe contient 0,40 de phosphate bicalcique.

Adultes : 2 à 4 cuillerées par jour.

Enfants : 2 à 4 cuillerées à café.

A prendre au commencement du repas dans de l'eau sucrée ou coupée de vin.

Laboratoire **D^r COIRRE**
5, boulevard du Montparnasse — PARIS.

SOLUTION LAROYENNE**Composition :**

Succinate d'ammoniaque, valérianate d'éthyle, bromure de potassium.

Indications :

Spécifique contre toutes les formes de l'agitation nerveuse.

Posologie :

Une cuillerée à café dans un peu d'eau avant chacun des trois repas.

Prix : 45 fr. le flacon ; 25 fr. le demi-flacon.

Laboratoire **DUREL**
7, Boulevard Denain, Paris.

SOLUTION PAUTAUBERGE

Composition. — Créosote pure de hêtre, 0 gr. 10 ; Chlorhydro-phosphate de chaux, 0 gr. 50 ; par cuillerée à potage.

Action. — A l'action anticatarrhale, antiseptique et cicatrisante de la créosote, elle joint l'action tonique et récalcifiante du chlorhydro-phosphate de chaux, le plus assimilable des sels de chaux.

Grâce à sa forme de solution complète et bien diluée, elle est toujours bien supportée par l'estomac.

Indications. — Toutes les affections broncho-pulmonaires : Bronchite chronique, Toux, Grippe, Prétuberculose, Tuberculose, Coqueluche.

Posologie. — 3 à 4 cuillerées à potage par jour avant les repas pour les adultes.

2 à 3 cuillerées à dessert par jour avant les repas pour les enfants au-dessus de 5 ans.

2 à 3 cuillerées à café par jour avant les repas pour les enfants au-dessous de 5 ans.

Prix : 15 fr. le flacon de 350 cc.

Laboratoire PAUTAUBERGE

10, rue de Constantinople — PARIS (VIII^e).

SOLUTIONS DU D^r CLIN

1° Au salicylate de soude. 2° Au salicylate de lithiné. 3° A l'antipyrine.

Avantages. — Pureté et tolérance garanties.

Formes et doses. — 1° Solution du D^r Clin au salicylate de soude dosée à 2 gr. par cuillerée à soupe. 2 à 4 cuill. à soupe par jour.

2° Solution du D^r Clin au salicylate de lithine, dosée à 1 gr. par cuillerée à soupe. 1 à 4 cuillerées à soupe par jour.

3° Solution d'antipyrine du D^r Clin, dosée à 1 gr. par cuill. à soupe. 1 à 3 cuill. par jour.

Remarque. — Grâce à leur véhicule spécial, les solutions du D^r Clin assurent la tolérance et la diffusion du médicament et se sont acquis, à ce point de vue, une réputation bien connue.

Laboratoires CLIN

PARIS

SOLVOSCLÉROSE

Composition. — Silicate de soude chimiquement pur. Extrait de gui frais stabilisé. Peptone iodée sèche.

Action. — Hypotensive, diurétique, déchlorurante.

Indications. — Artério-sclérose, Athérome, Aortite. Angine de poitrine ; Troubles de la circulation : Vertiges, torpeur intellectuelle, Affaiblissement de la vue, Paresse auditive et Bourdonnement d'oreilles, Refroidissement et Engourdissement des extrémités, Crampes, etc.

Forme et posologie. — Comprimés vernis solubles dans l'intestin : 5 par jour (1 le matin, 2 à midi, 2 le soir) avec une gorgée d'eau 10 minutes avant les repas.

Prix : 15 fr.

E. GAUCHON, docteur en pharmacie
83, boulevard de la Villette — PARIS (X^e)

SOLVURIC

Forme :

Granulé effervescent à base de formine et de benzopyruvate de soude et de lithine.

Indications :

Arthritisme, Goutte, Gravelle, Artério-sclérose, Antisepsie urinaire.

Doses :

2 à 4 cuillerées à café par jour dans un demi-verre d'eau.

Laboratoire P. MAUCHANT
14, rue de Birague — PARIS (IV^e)

SOMNIFÈNE « ROCHE »

Dialcyl-barbiturates de diéthylamine.
Le plus maniable des hypnotiques.

C. F. trav., observ., serv. des Professeurs Raviart, Abadie, Claude, Crouzon, Laignel-Lavastine, Weiss, Etienne, Anglade, Roger, Perrens, Cloetta, Gelma, Combemale, Fredet, Cleisz, Gayot, S. Banus et des D^{rs} Perils, Vullien, Assolgnier, Kindler, Boisnière, Jourdan, Journiac, de Teyssie, Hamant, Bénech, Redonnet, G. et D. Berdet, etc., etc.

Indications thérapeutiques. — Toutes les insomnies simples ou compliquées, Agitation, Délire, Convulsions, Troubles mentaux, Troubles nerveux, Epilepsie, Tétanos, etc.

SOMNIFÈNE « ROCHE » Gouttes

XXX gouttes = 1 cc.

Solution aromatisée pour atténuer la saveur spéciale du produit, ne pouvant être utilisée pour injections, permettant de donner à chacun la dose, que l'on peut ainsi augmenter ou diminuer à volonté.

Doses habituelles. — XXX à XLV et LX gouttes (et plus) dans 1/2 verre d'eau ou de tisane, 1/2 heure avant de se coucher ou dans la nuit.
Enfants : V à X et XV gouttes (selon l'âge).

SOMNIFÈNE « ROCHE » Ampoules

Ampoules de 2 cc.

pour injections intramusculaires.

1 à 3 ampoules (Intolérance gastrique, refus du malade, agitation intense, troubles mentaux, etc.)

Ampoules de 2 cc.

pour injections endoveineuses.

Delirium tremens, Eclampsie, Tétanos, Etat de mal épileptique, etc.

Produits

F. HOFFMANN-LA ROCHE et C^{ie}

21, place des Vosges — PARIS (III^e)

SOMNOTHYRIL

(Traitement de l'insomnie.)

Composition :

Une pilule =	{	Diéthylmalonylurée... 0,20 gr.
		Analgésine..... 0,05
		Thyroïdine..... 0,001
		Salicylate d'Ésérine.. 0,0002

Caractéristiques. — Seuil d'activité thérapeutique fort éloigné du seuil de toxicité. Pas d'accoutumance, sommeil calme, et réveil agréable. Effet secondaire apaisant. Aidée dans son action par l'analgésine, sédatif à petites doses des centres corticaux, fixée d'une façon élective sur les cellules nerveuses des centres mésodiencephaliques par le complexe *ésérine-thyroïdine*, véritable « mordant physiologique » qui, de plus, rétablit l'état vagotonique favorable au sommeil et combat les états d'angoisse, nervosisme, facteurs d'insomnies, la diéthylmalonylurée arrive à réaliser à doses réduites et atoxiques un effet hypnotique rapide et sûr.

Indications thérapeutiques. — Toutes insomnies et particulièrement insomnies rebelles, Anxiété, Excitation psychique et maniaque, Cures de désintoxication. Insomnies de la Ménopause, Insomnies post-opératoires.

Mode d'emploi. — Avaler sans sucer, ni croquer, avec un demi-verre d'eau ou mieux de tisane chaude 2 heures environ après les repas.

D'une façon générale, prendre, le premier soir, une pilule. En cas d'efficacité insuffisante, porter le lendemain la dose à deux pilules prises au même moment.

Dans de très rares cas, il y a lieu de maintenir cette dernière dose pendant deux à trois soirs pour obtenir l'effet recherché.

Dans les cas d'agitation grande (thérapeutique psychiatrique) donner trois pilules d'emblée, et essayer par la suite d'abaisser à deux et une pilule.

Echantillons et littérature :

Laboratoires CANTIN

PALAISEAU (Seine-et-Oise), France.

Ch. Schœffer, 34, rue du Canada — BRUXELLES.

SONÉRYL

Butyléthylmalonylurée.

Action hypnotique, très sûre, propriétés sédatives marquées, sans effets toxiques ni phénomènes d'accoutumance.

Indications :

Insomnies de toute nature, notamment celles causées ou entretenues par la douleur.

Posologie et mode d'emploi :

Deux comprimés à 10 centigr. le soir au coucher. Répéter cette dose dans la nuit en cas de besoin.

Dose maximum (adultes) ; 6 comprimés par 24 heures.

Société Parisienne d'Expansion Chimique
« SPÉCIA »

86, rue Vieille-du-Temple — PARIS (III^e)

SOPORALOSE

Principe actif. — Anhydroglucotrichloréthanol chimiquement pur.

Propriétés physiques. — Fines aiguilles cristallines, légèrement amères, peu solubles dans l'eau.

Action physiologique. — Son action sur le système nerveux est localisée au cerveau. Agit à faible dose comme hypnotique, à dose plus forte comme anesthésique.

Sans action sur la circulation, la respiration, la digestion. Non toxique, élimination parfaite, accoutumance nulle.

Action thérapeutique. — Provoque un sommeil calme et exempt de rêves, sans sensation désagréable au réveil.

Contre-indications. — Tous états entraînant hypersensibilité médullaire, (hystérie ataxie, alcoolisme, tabagisme, etc...)

Posologie. — Dose normale moyenne : 0 gr. 20.

Usage. — Contre toutes insomnies simples ou provenant de causes passagères, de fatigue, de surmenage, de soucis, de neurasthénie.

Convient remarquablement aux cardiaques, dyspeptiques, artérioscléreux, vieillards, tuberculeux.

La boîte de 12 cachets : 10 francs.

Fabricants : POINTET et GIRARD
30, rue des Francs-Bourgeois — PARIS

SOPORIGÈNE DELQUÉ

Composition. — Cachets de buthyl-éthyl-malonylurée, dosés à 20 centigrammes.

Action thérapeutique. — Hypnotique, analgésique.

Avantages. — Le moins toxique des hypnotiques, ne laisse au réveil aucune sensation désagréable, procure un sommeil parfait.

Indications. — Toutes les insomnies nerveuses et douloureuses,

Mode d'emploi. — 2 cachets par jour au maximum, dans un peu d'eau, 1/2 heure avant le sommeil, à une heure de distance des repas.

Prix : 8 fr. 50 la boîte de 10 cachets.

Laboratoires J. M. RICARDOU
docteur en pharmacie.

46, rue Pierre-Charron — PARIS

SORNYAL

Produit supérieur au Benzoate de Benzyle, dont il ne présente pas les inconvénients et contenant tous les dérivés benzyliques en association médicamenteuse.

Deux présentations : 1° *Gouttes* ; 2° *Comprimés*.

GOUTTES. — Spécifique des affections spasmodiques des organes à musculature lisse :

Asthme vrai (ou essentiel). Coliques hépatiques ou néphrétiques. Constipation et diarrhée spasmodiques. Hoquet persistant. Coqueluche. Hypertension.

Posologie. — V à XL gouttes 4 à 5 fois par jour.

COMPRIMÉS. — Spécifique de la **DYSMÉNORRHÉE** (Règles douloureuses).

Posologie. — 2 comprimés à un quart d'heure d'intervalle, 6 à 10 par jour.

Gouttes : le flacon : 12 francs.

Comprimés : la boîte de 2 tubes de 10 : 10 fr.

Laboratoires pharmaceutiques,
L.-G. TORAUDE, O. ✱, O. I. †.

Docteur en Pharmacie, Lauréat de l'Institut et de l'Académie de Médecine.

22, rue de la Sorbonne — PARIS (V°)

SOURCE SAINT-ARÉ

(Composition de l'eau de Carlsbad).

Sulfatée sodique à 6 p. 1000.

Chlorurée, bicarbonatée, magnésienne, calcique.

Propriétés thérapeutiques :

Syndromes vésiculaires et hépato-coliques. — Alcalose. — Propriétés cholagogues régulatrices de l'intestin. — Hypotensives, diurétiques.

Traitement à domicile.

Société des Eaux Minérales de Desfontaines (Nièvre).

Bureau à Paris, 49, boulevard de Port-Royal.

SPASMACOL**(NORMACOL ATROPINÉ)**

Préparation associant le pouvoir antispasmodique de la Belladone aux propriétés émoullientes et évacuantes de Normacol, mucilage parfait.

L'effet utile et maximum de l'alkaloïde est obtenu remarquablement, au point voulu, grâce :

1° A la forme pharmaceutique de petits grains très menus demeurant indépendants, même après gonflement, et répartis sur toute la surface du bol intestinal.

2° Aux propriétés émoullientes du mucilage-Normacol véhicule adéquat de l'alkaloïde.

Forme. — Granulé dragéifié en grains très menus.**Dosage.** — 4/10^e de millig. d'Atropine-sulfate par cuill. à café rase.**Indications.** — Toutes gastro-entéropathies avec spasmes.**Emploi.** — 1 ou 2 cuill. à café aux repas ou en dehors des repas. Mettre le granulé sur la langue, puis l'avaler au moyen d'une gorgée de liquide.**Laboratoire NORGAN**

Pierre ALEXANDRE, Pharmacien

41, rue de Rome — PARIS (VIII^e)

Tél. : Laborde 08-00.

SPASMALGINE « ROCHE »**Antispasmodique vrai.**

Composition. — 1 ampoule ou 1 comprimé contient :

- A. 1 centigramme PANTOPON « ROCHE »
(Opium total injectable).
- B. 2 centigrammes PAPAVERINE « ROCHE »
(Alcaloïde de l'opium le moins toxique, à propriétés spasmolytiques spéciales).
- C. 1 milligramme ATRINAL « ROCHE »
(Ether sulf-atropine, sans action sur le centre para-sympathique).

Propriétés. — Les propriétés antagonistes des éléments entrant dans la composition de la Spasmalgine « Roche » expliquent la toxicité atténuée de ce médicament prouvée par l'expérimentation et la clinique.

Indications thérapeutiques. — *Tous les états spasmodiques*, et notamment coliques hépatiques et néphrétiques, spasmes du larynx, de l'intestin, de l'estomac, coliques, sueurs, diarrhées des tuberculeux, dysménorrhée, angine de poitrine, hoquet épidémique, excitation ante et post-opératoire, accouchements laborieux, tous états d'hyperexcitation, etc.

Dose et mode d'emploi :

Voie bucale.....	{ Dose moyenne : 1 à 2 comprimés par jour. Dose forte : 2 à 4 comprimés par jour.
Voie hypodermique ou intramusculaire.	

Produits F. HOFFMANN-LA ROCHE et C^{ie}

21, place des Vosges — PARIS (III^e).

SPASMINE JOLLY

Sédatif de choix du système nerveux.
Combinaison physiologique stabilisée de
Valériane fraîche et Aubépine.
Odeur et saveur agréables.

Forme. — Elixir dosé à 0 gr. 10 par cuillerée
café.

Doses et mode d'emploi. — 4 à 6 cuillerées
café par 24 heures ; 1/2 dose pour les enfants.

Propriétés thérapeutiques. — Antispasmodique
hypnotique et hypotenseur, régulateur cardiaque.

Indications. — Névropathies et Cardiopathies.

Echantillons et Notice sur demande.

Prix du flacon : 12 francs.

Laboratoire L. JOLLY

1, rue Christine — PARIS (VI^e)

SPASMOSÉDINE

Antispasmodique — Sédatif nerveux.
(Thérapeutique cardio-vasculaire.)

Composition :

Phényléthylmalonylurée	0 gr. 015
Bromhydrate de quinine.....	0 gr. 05
Extrait de Cratægus stabilisé...	0 gr. 05
Excipient q. s. pour 1 comprimé	<i>glutinisé.</i>

Présentation :

Comprimés glutinisés.

Indications et posologie :

a) *Palpitations, extrasystoles, instabilité cardiaque.*

1 à 2 comprimés avant chacun des deux principaux repas (10 jours par mois).

b) *Tous les troubles fonctionnels consécutifs aux spasmes vasculaires de l'hypertension (céphalée, bourdonnements d'oreilles, éblouissements, vertiges, etc.).*

1 à 2 comprimés avant chacun des deux principaux repas (10 à 15 jours par mois).

c) *Angine de poitrine et algies précordiales.*

1 à 3 comprimés avant chacun des deux principaux repas (pendant 10 à 15 jours par mois).

Avaler avec un peu d'eau, *sans sucer ni croquer.*

Laboratoires DEGLAUDE

Médicaments cardiaques spécialisés.

Digibaïne, Cardibaïne, Théoxanthine, etc.
6, rue d'Assas — PARIS (VI^e)

Tél. : Littré 31-85.

Belgique : *Agent général* : **L. Prunières**
19, rue Louis-Hap — BRUXELLES.

SPÉCIFIQUE BEJEAN

La préparation antigoutteuse et antirhumatismale la plus efficace et la plus inoffensive. Elle réussit dans les cas où les autres médicaments ont échoué.

Composition. — Contient comme principes actifs : 1 gr. de teinture de colchique et 0 gr. 20 d'iodure de potassium par cuillerée à café.

Indications. — Goutte aiguë ou chronique, Rhumatismes, Sciatique, Névralgies et, en général, toutes les manifestations douloureuses ou fluxionnaires se portant sur les articulations, les muscles et les viscères et qui soient d'origine goutteuse et rhumatismale.

Doses. — *Cas aigus :* 3 cuillerées à café par jour, dans une infusion de feuilles de frêne ou un peu d'eau sucrée, jusqu'à sédation de la douleur.

Cas chroniques : 1 ou 2 cuillerées à café par jour pendant une semaine sur deux ou pendant douze jours.

Pour les enfants et les vieillards, les doses ci-dessus devront être réduites de moitié.

La médication devra être suspendue en cas de diarrhée ou autres troubles intestinaux.

Dépôt général :

30, rue des Francs-Bourgeois — PARIS

SPECTROL

Sérothérapie spécifique des anémies.

Composition. — Sérum frais hémopoïétique de cheval, prélevé sur des animaux mis en état de rénovation sanguine par saignées préalables, contenant les hémopoïétines spécifiques du Professeur Carnot (*Ac. des Sc.*, 1906). Ce sérum n'est pas inactivé par tyndalisation, ses substances minimales sont intactes.

Propriétés thérapeutiques. — 1° Agent d'Hémopoïèse (Hémopoïétines de Carnot) ;
2° Agent de Leucopoïèse et de phagocytose (opsonines) ;
3° Action tonique générale du sérum de cheval ;
4° Agent d'Hémostase générale (Traitement prophylactique des interventions sanglantes).

Indications. — Toutes anémies, hémophilie, états hémorragiques, convalescences, déficiences organiques, tuberculose, infections et toxi-infections, cure pré-opératoire dans les interventions chirurgicales sanglantes. Pas d'accidents sériques ou infectieux.

Mode d'emploi. Posologie. — Sirop agréable à prendre.

Une cuillerée à potage le matin à jeun, dans un demi-verre d'eau froide ou tiède (jamais chaude).

Une à deux cuillerées à potage dans un demi-verre d'eau avant les deux principaux repas.

Le sérum pris dans ces conditions est rapidement évacué dans le duodénum et ne se peptonise pas.

Littérature et Echantillons :

LANCOSME

71, avenue Victor-Emmanuel-III
PARIS (VIII^e)

SPLÉNARMONE

Composition. — Réunit en une préparation facile à prendre l'hormone anti-anémique, l'hormone splénique et les acides aminés (1 ampoule ingérable de 10 cc. correspond à foie frais, 50 gr. ; rate fraîche, 50 gr. ; acides aminés exprimés en glycocolle : 0 gr. 50.)

Propriétés thérapeutiques. — Le foie et la rate agissent en puissante synergie pour régénérer la formule sanguine et augmenter la teneur en hémoglobine du sang. Les acides aminés reconstituent les réserves azotées tissulaires et exercent une action excito-sécrétoire sur les sucs digestifs.

Indications. — Energique reconstituant, indiqué dans toutes les anémies, la tuberculose, les états consomptifs, anémiques, anorexiques, toutes les déficiences du métabolisme basal. *Adultes* : 1 à 2 ampoules par jour. *Enfants* : 1 ampoule, dans un peu d'eau tiède ou de bouillon non salé.

Les Établissements **BYLA**

26, avenue de l'Observatoire — PARIS. R. C. Seine 71895

SPLÉNO-MAGNÉSIUM

Composition. — Comprimés dragéifiés inaltérables à base de :

Extrait de rate.

Oxalate de fer.

Chlorure de magnésium.

Citrate de soude.

Mode d'action. — Reminéralisation, excitation de la défense cellulaire, renforcement de l'action du Chlorure de Magnésium par la Splénine.

Indications. — Manifestations cancéroïdes, asthénie, insuffisance hépatique, tuberculose.

Laboratoire **R. FAURE**

80, rue du Rocher — PARIS.

SPYROLIDES

Composition. — Comprimés gynécologiques à base de bleu de méthylène, de méthylbenzénols, de tanin et de perborate de sodium, *source d'oxygène naissant.*

Présentation. — Ces comprimés, à base de substances antiseptiques et décongestionnantes, ont un parfum agréable et possèdent d'éminentes propriétés désodorisantes. Les SPYROLIDES sont le *DERNIER MOT* de la science pharmaceutique en matière de comprimés gynécologiques, leur emploi est commode et discret. *Ils se dissolvent instantanément et intégralement. Ils ne tachent ni le linge, ni les objets de toilette. Ils ne sont ni caustiques, ni irritants, ni toxiques.*

Absolument parfaits pour l'hygiène et les soins intimes de la femme, ils sont à tous points de vue bien supérieurs aux autres antiseptiques tels que : sublimé, liqueur de Labarraque, permanganate de potasse, etc.

Propriétés Thérapeutiques. — Au contact de l'eau, les SPYROLIDES dégagent de l'oxygène ; on obtient ainsi une liqueur riche en oxygène à l'état naissant qui vient renforcer l'action antiseptique des SPYROLIDES et donne une solution puissamment bactéricide, dont l'emploi, même prolongé, n'irrite jamais les muqueuses. Au contraire des antiseptiques-poisons, non seulement les SPYROLIDES laissent aux muqueuses toute leur vitalité mais ils favorisent, leur rapide régénération et les aident ainsi en les torrifiant, à se défendre contre les infections microbiennes.

La petite pellicule qui se forme à la surface de l'eau est due au dégagement d'oxygène, elle se dissout par simple agitation. Nous insistons particulièrement sur le fait que les SPYROLIDES se dissolvent intégralement et immédiatement dans l'eau chaude, tiède ou même froide.

Mode d'emploi. — Un ou deux comprimés par litre, pour l'injection quotidienne ou bi-quotidienne de propreté et d'hygiène.

A titre curatif : deux à trois comprimés par litre, en cas de leucorrhée, métrites, vaginites, salpingites, etc..., ou après l'accouchement.

L'eau SPYROLIDÉE par un ou deux comprimés désodorise complètement la peau (transpiration excessive des aisselles, des pieds, etc.)

Prescrire : Spyrolides : 1 tube. — Faire suivre du nombre d'injections quotidiennes et du nombre de comprimés à employer.

Le tube de 28 comprimés permet ordinairement un traitement de 14 à 28 jours d'un prix de revient particulièrement modéré 0 fr. 40 par jour au maximum au prix actuel de 8 fr. 95.

Echantillons et littérature : sur simple demande adressée aux

LABORATOIRES DU D^r ANDRÉ NARODETZKI

91, boulevard Bonne-Nouvelle — PARIS

STAL-KOSAL

« La poudre qui calme »

Coréine bismuthée.

Pansement gastro-intestinal.

Poudre et tablettes.

Formule. — Coréine, mucilage pur, et carbonate de bismuth, chimiquement pur, associés au kaolin et au Co²⁺Ca.

Indications. — Toutes les Gastrites et toutes les Colites. Toutes les inflammations du Cœcum.

Mode d'emploi :

Poudre : Une cuillerée à soupe *bien délayée* dans un demi-verre d'eau légèrement tiède, le matin au lit et à jeun. Une deuxième cuillerée à soupe le soir, une heure avant le dîner.

Et une cuillerée à dessert au moment des douleurs.
Tablettes : dès l'apparition des douleurs, prendre 2 tablettes. Si après quelques minutes les douleurs persistent, prendre une demi-tablette de 5 en 5 minutes jusqu'à sédation.

Laboratoires A. DANIEL-BRUNET

8, rue de la Source — PARIS (XVII)

Tél. : Auteuil 11-86.

STALYSINEVaccin curatif antistaphylococcique
(D'après la technique du Dr Fisch).

Indications. — Furunculose, anthrax, acné, et toutes affections d'origine staphylococcique.

Double supériorité : Action directe sur le microbe, pas de réaction fébrile.

Formes. — Buccale, *la plus pratique* (10 ampoules de 3 cc.).

Injectable, *la plus rapide et la plus sûre* (10 ampoules de 1 cc.).

Filtrat, pour applications sur les foyers ouverts (6 ampoules de 3 cc.).

Prix : 25 fr.

Boîtes de 50 ampoules pour cliniques et hôpitaux.

Laboratoires P. ASTIER

41, 42, 43 à 47, rue du Docteur-Blanche PARIS.

STANION

Description. — Etain colloïdal en capsules et en ampoules.

Capsules : contiennent 0 gr. 05 d'étain colloïdal avec enrobage de kératine (50 capsules par flacon)

Ampoules : contiennent 3 cc. de solution isotonique d'étain colloïdal électrique (4 ampoules par boîte).

Action thérapeutique. — L'étain colloïdal s'emploie dans le traitement de toutes les staphylococcies où il permet d'obtenir la régression de l'œdème, suppression de l'inflammation et de la douleur, retour à la température normale, assèchement des foyers, expulsion aisée des bourbillons ; les récurrences sont évitées.

Indications. — 1 à 2 ampoules par jour dans le traitement des staphylococcies, soit au voisinage de l'abcès, soit dans la fesse.

Capsules : 4 à 10 par jour dans le traitement des furonculoses, folliculites, anthrax, phlegmons, panaris, abcès tubéreux, pyodermites, sycosis, septicémies staphylococciques.

Laboratoires **CH. COUTURIEUX**
18, avenue Hoche — PARIS

STANNOXYL

Oxyde d'étain et étain métallique
absolument purs.

Indications. — Furonculose et toutes affections à staphylocoque : acné, anthrax, abcès du sein chez les nourrices, etc.

Formes. — Pour l'usage *interne* : comprimés, cachets, ampoules. — Pour l'usage *externe* : liquide, pommade.

Avantages. — Traitement **pratique, rapide et définitif** : l'ingestion quotidienne de 4 à 8 comprimés fait disparaître l'inflammation et les douleurs et arrête l'évolution de la maladie.

Laboratoires **ROBERT et CARRIERE**
37, rue de Bourgogne — PARIS

STAPHYLAGONE

Vaccin antistaphylococcique, antitoxique et antimicrobien composé de :

Corps microbiens + lysat + anatoxine.

Indications. — Vaccination pré-opératoire et traitement de toutes les suppurations et infections rebelles à Staphylocoques.

Posologie. — Une injection sous-cutanée tous les deux ou trois jours, de 1/2 à 2 cc progressivement.

Littérature et échantillons :

H. CARRION et C^o

54, rue du Faubourg-Saint-Honoré — PARIS

Tél. : Elysées 36-64 et 36-45.

STAPHYLASE

du Docteur DOYEN.

Solution concentrée des principes actifs des levures de bière et de vin.

Indications. — Acné, Furonculose, Anthrax, Ostéomyélite, Impétigo, Angines, Bronchites, Pneumonies, Gripes, Coryza, Stomatites, Dyspepsie, Entérites.

Doses. — *Adultes* : 4 à 12 cuillerées à soupe par jour. *Enfants* : 1 à 4 cuillerées à café par jour.

Associée à l'iodure de potassium et au bromure de potassium, la Staphylase a la propriété d'annihiler les effets secondaires de ces produits.

Laboratoires LEBEAULT

5, rue Bourg-l'Abbé — PARIS (III^e)

STAPHYLOCIDE AUDRAS

Tablettes sucrées parfumées à la menthe, dosées à 0 gr. 25 d'Étain-Oxyde d'étain plus purs et plus solubles que les produits commerciaux, parce que « Étain d'électrolyse ».

— Croquer 2 à 4 tablettes par jour, aux repas de préférence.

— Contre furonculose, acné, orgelets, phlegmon, abcès divers et toutes infections staphylococciques.

Enfants et adultes : pas de contre-indication.

NOTA. — Préparation particulièrement *pratique, absorbable, efficace*, à cause de sa forme de tablettes, nécessitant une longue trituration et division des principes actifs avec le sucre, et leur assurant en outre une fine émulsion par la salive. L'étain arrive ainsi à l'estomac dans l'état idéal pour une absorption rapide et totale.

La boîte (10 à 20 jours) : 10 fr. toutes pharmacies.

Demander échantillon à :

Laboratoire du **STAPHYLOCIDE AUDRAS**
112, rue de Gerland — LYON.

STAPHYLO-COCCINE

FRAQUET

Extrait protoplasmique de la levure de bière isolé de sa membrane cellulaire. La levure est ainsi de digestion plus facile, d'action plus prompte à doses moindres.

Propriété thérapeutique. — Agent de la phagocytose.

Indications. — Furonculose, Anthrax, Angine, Maladies infectieuses, Dermatoses.

Doses et mode d'emploi.

Adultes : 2 à 5 cuillers à soupe par jour.

— : 4 à 10 comprimés

— : 1 ampoule

Enfants : Moitié de ces doses ou moins suivant l'âge.

Prix au public :

Solution, Comprimés ou Ampoules : 15 fr.

Laboratoire des Produits **SCIENTIA**

D^r E. PERRAUDIN, pharmacien

21, rue Chaptal — PARIS

STAPHYLOTHANOL

Hydroxyde de Bismuth radifère.

Indications thérapeutiques. — Toutes les staphylococcies : Furoncle, Anthrax, Abscess tubéreux de l'aisselle, Ostéomyélites, Ostéites, etc.

Se recommande dans les cas rebelles à toute autre médication.

Posologie et Présentation :

Adultes : 1 ampoule de 2 cc. tous les 3 jours ; boîte de 6 ampoules : 18 fr. Ou 1 suppositoire tous les 2 jours ; boîte de 10 suppositoires : 15 fr.

Enfants : 1 ampoule de 1 cc. tous les 3 jours ; boîte de 6 ampoules : 13 fr. Ou 1 suppositoire tous les 2 jours ; boîte de 10 suppositoires : 12 fr.

Laboratoire G. FERMÉ55, boulevard de Strasbourg — PARIS (X^e).

R. G. Seine 143-981.

STÉRAMINE

Pâte antiseptique soluble.

Composition. — Crème onctueuse stéaro-sodique contenant 1 p. 100 de Clonazone Daufresne, libérant lentement dans la plaie de l'hypochlorite naissant.

Indications. — Plaies récentes ou infectées, brûlures, engelures, ulcères variqueux.

Mode d'emploi. — Appliquer une fois par jour une couche de 2 à 3 millimètres d'épaisseur et recouvrir d'un pansement sec.

Avantages. — Action antiseptique prolongée, pansement propre et sans odeur, cicatrisation rapide.

Prix : 5 fr. le tube.

Echantillons médicaux sur demande.

Laboratoire**des ANTISEPTIQUES CHLORES**

40, rue Thiers — LE HAVRE.

STÉRINASE VINCENT

Granulé de Cholestérine.

Composition. — Granulé renfermant dix centigr. de Cholestérine par cuillerée à café. La Cholestérine n'est pas irradiée et agit ici par doses massives.

Indications. — *Chez les enfants :* Hypotrophie, Débilité, Troubles de croissance. *Chez les adultes :* Tuberculose, Maladies infectieuses, Anémie, Hypotension artérielle, Amaigrissement, Convalescence.

Doses. — Quatre à six cuillerées à café par jour, au début des repas et plus s'il est nécessaire. Mêmes doses chez les grands enfants. Deux ou trois cuillerées à café chez les nourrissons.

Laboratoire VINCENT

14, avenue Mac-Mahon — PARIS

STÉROGYL

Formule. — Solution huileuse au centième d'ergostérine irradiée pure.

Présentation. — En flacon de 10 cc. dont X gouttes = 4 milligr. de vitamine D. La faible quantité d'huile administrée à chaque prise n'est pas susceptible de provoquer le moindre trouble digestif même chez les nourrissons les plus fragiles.

Propriétés thérapeutiques. — Sous l'influence des rayons ultraviolets, l'ergostérine, substance inerte, donne naissance à une substance active, la vitamine D, douée d'un pouvoir antirachitique très puissant.

La vitamine D est la seule partie agissante de l'huile de foie de morue qu'elle remplace totalement dans toutes ses indications.

Indications thérapeutiques. — Tous les états rachitiques, tous les troubles du métabolisme du Calcium, toutes les déperditions en chaux et en phosphates.

Par conséquent, rachitisme, états ganglionnaires, anémies pré-tuberculeuses et post-infectieuses, grossesse, carie des dents, consolidation des fractures.

Posologie. — Jusqu'à 1 an..... X gouttes par jour.

De 1 à 10 ans..... X à XX gouttes

Au delà de 10 ans et chez l'adulte : XX à XXX gouttes.

Prix au public, le flacon : 15 fr.

Laboratoire Français de Chimiothérapie
89, rue du Cherche-Midi — PARIS (IX^e)

STHÉNOLÉINE**HUILE TONIQUE INJECTABLE**

FORTEMENT GOMÉNOLÉE ET CHOLESTÉRINÉE

pour

IMMUNISATION ARTIFICIELLE

préventive ou curative

DE TOUT ORGANISME DÉFICIENT**CONTRE LES GRANDES INFECTIONS****PRÉPARATION MÉDICINALE FRANÇAISE**

très diffusible

pour injections hypodermiques et intramusculaires

garanties absolument indolores.

COMPOSITION

donnée par la formule suivante :

Goménol naturel.....	40 cgr.
Eucalyptol.....	02 —
Camphre.....	05 —
Cholestérine pure.....	04 —

Huile d'olive lavée à l'alcool et chargée par décoction des principes extractifs de plantes sélectionnées riches en phytine et en baume. Q. S. pour une ampoule de 2 cc.

PROPRIÉTÉS THÉRAPEUTIQUESCardio-tonique — Anti-infectieuse.
Antiseptique pulmonaire.**INDICATIONS THÉRAPEUTIQUES**

États adynamiques rebelles
Grippe et toutes maladies infectieuses
Affections aiguës ou chroniques des poumons
et des voies respiratoires supérieures.
Convalescences pénibles.

FORME PHARMACEUTIQUE

DELIVRÉE

SOUS LA SEULE FORME D'AMPOULES DE 2 cc.
(Boîtes de 10 amp. et Boîtes de 5 amp.)**MODE D'EMPLOI**

Dans la pratique courante on utilise plus volontiers
la voie intramusculaire fessière.

DOSES ET DURÉE DU TRAITEMENT

ADULTES : 1 AMP. DE 2 cc. TOUS LES 3 JOURS

Enfants (1 cc.) et Nourrissons (2 cc.) tous les 2 jours

jusqu'à concurrence de dix injections consécutives.

Il est souvent indiqué de faire 3, et même 6 séries

de dix injections sans aucun intervalle de repos.

Etats graves adultes : 2 à 10 amp. par j. progressivement

suivant l'avis du médecin.

PRIX DE VENTE OBLIGATOIRE

Boîte (10 amp.) 20 fr. — Boîte (5 amp.) 12 fr. 50

LABORATOIRE DU MICELLIODE

Produits médicaux spécialités
A. Rolland, Pharmacien de 1^{re} Classe,
88, rue de la Villette — PARIS (XIX^e).
Tél. Botzaris 34-32

STOMAL

Pansement gastrique calmant.

Composition. — Poudre à base de kaolin, carbonates alcalins, saturants, bétol, pepsine.

Indications. — Pyrosis, Dyspepsies, Hyperchlorhydrie, Gastrite, Dilatation. Calme la crise gastrique par saturation des acides ; désinfecte l'intestin et neutralise les fermentations.

Posologie. — Une cuillerée à café à jeun et après les repas dans un peu d'eau ; une ou deux autres dans la journée si besoin. Innocuité absolue.

Prix 12 fr. 50.

Echantillons sur demande adressés à :

Laboratoire PY

58, bd Richard-Wallace — PUTEAUX (Seine).

STOMARINE BILLAULT

Traitement des maladies de l'estomac par le tricarbonat de chaux, magnésie, bismuth.

Forme : Comprimés.

Il résulte des recherches faites sur des affections stomacales et notamment des travaux remarquables du professeur ROBIN que les meilleures médications provoquant le soulagement et la guérison de la presque totalité des troubles de l'estomac comportent dans leur formule de la magnésie et du bismuth.

Partant de ces données, nous avons fait un choix judicieux des composés de magnésie et de bismuth qu'il fallait utiliser et après un dosage rigoureux des éléments actifs, nous avons adopté le tricarbonat de magnésie, bismuth et chaux ; ce dernier corps agissant comme neutralisant de l'acidité stomacale sans action laxative.

Mode d'emploi. — Sucrer 2 comprimés et davantage sans inconvénient chaque fois que les douleurs se font sentir ; celles-ci sont calmées instantanément.

La boîte : 12 francs.

Laboratoires pharmaceutiques

L.-G. TORAUDE O. S. O. I.

Docteur en pharmacie, Lauréat de l'Institut et de l'Académie de Médecine.

22, rue de la Sorbonne — Paris (V^e)

Dépôt et Agence générale de Vente des Produits pharmaceutiques spécialisés BILLAULT — R. C. Seine 218758 B.

STOMÉOL-VICHY

Poudre-Cure alcaline.

Composition. — Papaïne, Kaolin, Carbonate de Chaux, Magnésie, Phosphate de Chaux, Sel de Vichy, Ess. de Menthe.

Indications. — Le meilleur saturant des Hyperacidités gastriques. Digère les albuminoïdes. Agit aussi bien en milieu acide que neutre ou alcalin.

Posologie. — 1 cuillerée à café dans un peu d'eau, après les repas ou au moment des douleurs.

Prix du flacon : 15 francs.

Laboratoire CHEVILLON

38, rue Ramey — PARIS

STOMOBROL

Sédatif et Curatif puissants des Gastropathies, Troubles dyspeptiques douloureux.

Propriétés thérapeutiques. — *Pansement véritable de la muqueuse gastrique* par le Kaolin.

Antiseptique : par le Carbonate de bismuth.

Absorbant : par le Carbonate de chaux léger et la Magnésie hydratée.

Sédatif : par le bromure de sodium, la belladone, la codéine.

Musculoprotéique : par la noix vomique qui rétablit les contractions normales de l'estomac rendues indolores par la belladone.

Reconstituant : par le phosphate tricalcique et la strychnine (noix vomique) dans les états dépressifs consécutifs aux gastropathies.

Indications. — Dyspepsies, hypersthénies, gastralgies, pyrosis, ulcères, aérophagies, anorexies d'origine digestive, Entérites aiguës et chroniques.

Présentation et mode d'emploi. — *Poudre* : 1 à 2 cuillerées à café délayées dans un peu d'eau après les repas ou au moment des douleurs.

Cachets : 2 à 4 par jour, après les repas ou au moment des douleurs avec une infusion chaude de préférence.

Littérature et échantillons sur demande.

Laboratoires CLAVERIE

4, Avenue de Brazza — ROMAINVILLE (Seine)

STOMOPHILE

RÉGULATEUR ÉNERGIQUE
DES FONCTIONS STOMACALES

(Alcalin-Antiferment.)

Forme. — Paquets (de saturation).

Composition. — Alcalins (sodium, calcium, magnésium), Bismuth (professeur Hayem).

Indications. — Dyspepsie, Gastralgie, Gastrites aiguë et chronique, Hyperchlorhydrie, Hypersthénie, Pyrosis, Ulcère.

(Supprime, dans de nombreux cas, l'atonie intestinale.)

Posologie. — Un paquet, délayé dans un peu d'eau, à la fin ou 1 heure après les principaux repas.

Dans les crises aiguës, prendre supplémentaiement 1 ou 2 paquets dans le courant de la journée.

INNOCUITÉ ABSOLUE

Littérature et échantillon gratuit à MM. les Docteurs pour leurs essais cliniques.

Prix : 12 francs.

Laboratoires **DORANTOWICZ**

17 bis, avenue Parmentier — PARIS.

STOVAÏNE

Chlorhydrate de diméthylaminobenzoyl-pentanol.

Le moins toxique des anesthésiques locaux. Vaso-constricteur, toni-cardiaque et antiseptique. Toxicité réduite. Pas d'accoutumance.

Indications :

Toutes les applications médicales et chirurgicales de la cocaïne.

Posologie et mode d'emploi :

Solution à 0,50 et à 1 p. 100 (Anesthésie locale), solution à 10 p. 100 (Rachi-anesthésie), Pastilles à 2 centigr. (Affections de la bouche et du pharynx)

Société Parisienne d'Expansion Chimique
« SPÉCIA »

86, rue Vieille-du-Temple — PARIS (III^e)

STOVAR SOL

Acide oxyacétylamino-phénylarsinique.

Forte teneur en arsenic (27,2 p. 100). Toxicité faible. S'administre par la voie buccale.

Indications :

Syphilis, Pian, Amibiase, Protozooses, Diarrhées.

Posologie et mode d'emploi :

Comprimés à 25 centigr., 5 centigr. et 1 centigr.

Doses moyennes : adultes : 50 centigr. à 1 gr. par 24 heures ; enfants : 2 à 10 centigr.

Le *Stovarsol sodique*, soluble, convient aux injections hypodermiques (paralysie générale).

Société Parisienne d'Expansion Chimique
« **SPÉCIA** »

86, rue Vieille-du-Temple — PARIS (III^e)

STROPHANTINE CATILLON

Forme : GRANULES DE CATILLON
à 0,0001 de Strophantine cristallisée
extraite du Strophantus Gratus.
Synonyme : **Ouabaïne.**

Indications. — Affections mitrales, Dyspnée, Oppression, Œdèmes, Asystolie, Cardiopathies des enfants et vieillards, Lésions cardiaco-aortiques. Artério-sclérose avec ou sans néphrites.

Posologie. — 2 à 4 granules par jour, comme tonique du cœur.

STROPHANTUS CATILLON

Forme : GRANULES DE CATILLON
à 0,001 Extrait titré de Strophantus.

Indications. — Asystolie, Oppression, Dyspnée, Œdèmes, Affections mitrales, Cardiopathies enfants et vieillards.

Posologie. — 2 à 4 granules par jour, comme tonique du cœur, *diurétique.*
En cas urgent, on peut donner 10 à 20 granules pour forcer la diurèse.

Prix de l'Académie de médecine.

Laboratoire CATILLON

3, boulevard Saint-Martin — PARIS.

STRYCHNAL LONGUET

Toutes indications de la strychnine.

Dérivé synthétique de la strychnine, de toxicité dix fois moindre.

Affections médullaires et névritiques. —
Asthénie. — Neurasthénie. — Tuberculose. — Maladies infectieuses. — Convalescence. — Anémie.

Doses. — Par jour :
2 à 4 granules de 0 gr. 01 ctgr. de Strychnal.
1 à 2 ampoules de 0 gr. 01 ctgr. de Strychnal par cm³.

Le flacon de 50 granules : 14 fr.

La boîte de 12 ampoules : 18 fr.

Laboratoires LONGUET

34, rue Sedaine — PARIS (XI^e)

STRYCHNARSITOL ROBIN

Injectable

Glycérophosphate de soude, acide nucléinique et méthylarsinate de strychnine.

Ampoules injectables de 2 cc.

Dose et mode d'emploi,

Une injection Hypodermique de 2 cc. par 24 heures.

Laboratoires M. ROBIN

13, Rue de Poissy — PARIS

STUPHO

Antidiarrhéique non toxique.

Composition. — Lactate de Chaux; Extrait de Salicaire, Benzonaphtol.

Aux propriétés antidiarrhéiques de la salicaire signalées par d'éminents thérapeutes (de ROUVILLE, CAMPARDOU, DUFOUR) s'associe l'action remarquable du Lactate de chaux dans toute diarrhée ou dysenterie.

La présentation en comprimés ou granulés en permet l'administration aisée aux enfants les plus jeunes, la solution du granulé dans l'eau donnant instantanément une préparation vanillée très agréable au goût.

Mode d'emploi. — *Comprimés* : 2 à 6 par 24 heures pour l'adulte ; 1 à 4 par 24 heures pour l'enfant à délayer dans 1/4 de verre d'eau sucrée tiède.*Granulé* : 1 à 4 cuillerées à bouche pour l'adulte.

1 à 3 cuillerées à dessert pour l'enfant.

1 à 4 cuillerées à café pour le bébé.

à croquer ou dissous dans un peu d'eau tiède.

Prix : *Granulé*, 9 fr. *Comprimés*, 5 fr.**LABORATOIRE DU MAINGUY**

M. BASSIN, docteur en pharmacie — BONDY (Seine).

Echantillons sur demande.

SUCROQUININE

Ch. Gautier.

La SUCROQUININE est du chlorhydrate de quinine purifié, solubilisé par l'uréthane, en solution isotonique glucosée. Les travaux de Georges Rosenthal, René Besnard, de Caussade, de Lesné, ont démontré que la quinine est parfaitement tolérée par les veines lorsqu'elle est préparée dans ces conditions.

Indications. — Paludisme sous toutes ses formes.**Présentation.** — Ampoules de 5 cc. pour injections intraveineuses contenant 0,30 de chlorhydrate neutre de quinine par ampoule.**Posologie.** — De 1 à 4 ampoules par jour, espacées de 4 heures en 4 heures, selon la gravité de la crise. Cette dernière dose ne doit pas être dépassée.

Le traitement sera continué plusieurs jours de suite jusqu'à jugulation complète de la crise.

Prix au public : 14 francs.

Laboratoires

des

Spécialités pharmaceutiques CH. GAUTIER13, rue Dorian — PARIS (XII^e).

SULFARSINOL LEFÈVRE

Composition. — Combinaison organique de nature grasse, renfermant du soufre, de l'iode et de l'arsenic associés à l'acide cinnamique.

Facilement saponifiable dans l'intestin en donnant du soufre et de l'iodure d'arsenic à l'état colloïdal en même temps qu'un cinnamate alcalin.

Se trouve en capsules gélatineuses correspondant à la formule : acide cinnamique : 0,02 ; iodure d'arsenic : 0,003 ; sulfoléine à 35 p. 100 de soufre : 0 gr. 30.

Propriétés thérapeutiques. — Celles du soufre colloïdal et de l'iodure d'arsenic associés à un balsamique, l'acide cinnamique. — Affections cutanées, rhumatismes, bronchites, emphysèmes, etc.

Mode d'emploi. — 2 à 6 capsules par jour, avant le repas.

Prix : 12 francs.

Echantillons :

Laboratoire du Docteur C. LEFÈVRE
52, rue Descamps — PARIS (XVI^e)

SULFARSIODE

Composition et dosage :

Iode	0 gr. 006 par cc.
Arsenic	0 gr. 002
Soufre allylique	0 gr. 004 —
1 cc. représente 42 gouttes.	

Indications :

Troubles ganglionnaires et lymphatiques, adénite, affections cutanées, asthme, arthritisme, engelures, accidents spécifiques héréditaires ou acquis.

Posologie :

Bébés, selon l'âge,	6 à 12 gouttes par jour.
Adolescents	— 10 à 10 — —
Adultes	— 15 à 30 — —

A prendre en 2 fois dans un peu d'eau sucrée au milieu des repas.

Forme et prix :

Gouttes : 12 fr. le flacon.

Préparé par le D^r ROGER, Pharmacien.

Echantillons et vente en gros : **François CARTIER**
1, rue de la Martinière — LYON

SULFOBYL

Forme. — Dragées glutinisées.

Composition :

Soufre colloïdal.....	0,02
Extrait de bile	0,05
Extrait de foie	0,05
Entérokinase	0,02
Extrait de pancréas	0,02
Urotropine	0,05
Aloïne	0,005

Par dragée.

Action thérapeutique :

Excite la sécrétion biliaire et la fonction antitoxique, assure la digestion parfaite des différents aliments, combat les infections intestinales et la constipation, évite le choc hémato-clasique de Widal.

Indications :

Insuffisances du foie et de l'appareil digestif, constipation, auto-intoxication intestinale, arthritisme, dermatoses, etc..

Mode d'emploi :

Adultes : 2 dragées après chaque repas avec un peu d'eau.

Enfants : 1 dragée.

Avaler sans croquer. — Prix : 10 francs.

Laboratoire LAFARGE

6, boulevard Arago — PARIS.

SULFOCRÈME LILESS

Composition. — Crème non grasse contenant 20 p. 100 de Soufre précipité desséchant et formant poudre adhérente à la peau.

Indications. — Contre séborrhée et acnés.

Mode d'emploi. — Appliquer la nuit en couche très légère dans les cas légers, plus ou moins épaisse dans les cas rebelles et en couche aussi légère que l'on veut pour la journée, en poudrant par-dessus. Elle se nettoie avec la plus grande facilité avec des tampons d'ouate et de l'eau chaude ou par le simple lavage.

Prix : 6 francs.

Laboratoires FISCH et C^{ie}

4, rue d'Ilzsch — MULHOUSE (Haut-Rhin).

Dépôt à PARIS : 49, rue de Paradis.

Tél. : Provence 30-32.

SULFOÏDOL ROBIN

Soufre colloïdal.

Granulé. Ampoules. Pommades.

Doses et mode d'emploi. — Granulé : 2 cuillers-mesure 2 fois par jour. Chaque cuiller contenant 10 centigr. de soufre colloïdal.

Injectable : 1 injection par jour dans les cas graves. Dans les cas ordinaires 1 injection tous les 2 ou 3 jours.

Indications. — Troubles de la nutrition sulfurée. Pharyngites chroniques. Bronchites chroniques. Antisepsie de l'intestin. Rhumatismes aigus et chroniques. Arthritismes. Syphilis.

Laboratoires M. ROBIN

13, rue de Poissy — PARIS.

SULFOLÉINE

du D^r E. ROZET

Principe actif. — Sulfolitholate d'ammonium.

Propriétés thérapeutiques. — Médication soufrée organique, antiseptique, expectorante, balsamique, décongestionnante. Ni toxique, ni narcotique, ni antispasmodique, n'entrave pas l'expectoration.

Forme. — Solution désodorisée aromatisée.

Indications. — Coqueluche, Bronchites aiguës et chroniques, Laryngites et Rhino-pharyngites aiguës et chroniques, Associations microbiennes secondaires de la Tuberculose pulmonaire.

Doses moyennes. — 3 à 5 cuillerées à café, à dessert, à soupe par 24 heures, suivant les âges et l'intensité des cas. La Sulfoléine peut être prescrite aux plus jeunes nourrissons. Les doses moyennes peuvent être doublées.

Mode d'emploi. — Donner les doses prescrites avant les repas, après une quinte, soit pures, soit dans eau sucrée, lait, tisane, à volonté.

Prix : 8 francs.

Laboratoire de la Sulfoléine ROZET

Benderitter et C^{ie}, à VENDOME (Loir-et-Cher).

SULFO-RHINOL FAYÈS

Baume demi-solide en tube stérilisé, pour l'antisepsie des fosses nasales.

Composition. — Soufre naissant, benjoin, vaseline rectifiée.

Propriétés. — Désinfecte sans irriter la cavité du rhino-pharynx, modère la congestion locale, calme l'irritation de la muqueuse, fixe les poussières et détruit les microbes charriés par l'air inspiré.

Indications. — Coryza aigu, grippe, pharyngites, otites, affections typhoïdes. Prévention de l'influenza, de la diphtérie, des fièvres éruptives, de la méningite cérébro-spinale, etc. Très utile aussi quand on voyage en chemin de fer, ou qu'on séjourne dans une atmosphère chargée de poussières.

Mode d'emploi. — Introduire matin et soir dans chaque narine une parcelle de baume, grosse comme une lentille. Renifler fortement pour faire pénétrer le médicament jusqu'au rhino-pharynx.

Laboratoires des Produits Fayès

199, rue Saint-Denis — PARIS (2^e).

SULFUREUX CONCENTRÉ DAX

Soufre colloïdal par voie buccale.

Composition. — Soufre colloïdal : 1 gr. 50 pour une **AMPOULE** de 10 cc. à diluer dans 250 gr. d'eau pour en faire une **POTION**, 3 ampoules par boîte.

Avantages. — 1° **ÉTAT COLLOÏDAL** certain, car le liquide conserve ses mouvements browniens ; 2° conservation indéfinie, car la pseudo-solution concentrée, en ampoules scellées met le soufre à l'abri de l'air et empêche la formation d'anhydride sulfureux, donc **AUCUNE MAUVAISE ODEUR** ; 3° attrait pour le malade de la fabrication de la potion, 3 potions dans une boîte pour 18 francs.

Posologie. — Chaque ampoule, diluée dans 250 gr. d'eau, sucrée ou non, fait une potion pour une semaine.

2 à 4 cuillerées à soupe par jour, matin et soir.

Indications. — Toute manifestation arthritique. Bronchite chronique, emphyseme, asthme, catarrhe, rhumatismes, dermatoses (eczéma, acné).

Coqueluche : 2 à 4 cuillers à café au-dessous de 10 ans ; 2 à 4 cuillers à soupe au-dessus de 10 ans. Adjuvant du traitement syphilitique, action antitoxique et éliminatrice du HG et AS.

Prix au public : 18 francs (traitement d'un mois).

Laboratoire MORELLET

Pharmacien de 1^{re} classe, ex-interne des hôpitaux de Paris,
16, rue Vézelay — PARIS (VIII^e)

SULFUREUX CONCENTRÉ DAX

... dans une ampoule de 10 cc. à diluer dans 250 gr. d'eau pour en faire une potion, 3 ampoules par boîte.

Avantages. — 1° **ÉTAT COLLOÏDAL** certain, car le liquide conserve ses mouvements browniens ; 2° conservation indéfinie, car la pseudo-solution concentrée, en ampoules scellées met le soufre à l'abri de l'air et empêche la formation d'anhydride sulfureux, donc **AUCUNE MAUVAISE ODEUR** ; 3° attrait pour le malade de la fabrication de la potion, 3 potions dans une boîte pour 18 francs.

Posologie. — Chaque ampoule, diluée dans 250 gr. d'eau, sucrée ou non, fait une potion pour une semaine.

2 à 4 cuillerées à soupe par jour, matin et soir.

Indications. — Toute manifestation arthritique. Bronchite chronique, emphyseme, asthme, catarrhe, rhumatismes, dermatoses (eczéma, acné).

Coqueluche : 2 à 4 cuillers à café au-dessous de 10 ans ; 2 à 4 cuillers à soupe au-dessus de 10 ans. Adjuvant du traitement syphilitique, action antitoxique et éliminatrice du HG et AS.

Prix au public : 18 francs (traitement d'un mois).

Laboratoire MORELLET

Pharmacien de 1^{re} classe, ex-interne des hôpitaux de Paris,
16, rue Vézelay — PARIS (VIII^e)

SULFUREUX POUILLET

Approuvé par l'Académie de Médecine.

MÉDICATION SULFUREUSE

Le *Sulfureux Pouillet* pour boisson est une poudre sulfureuse amorphe créée par M. Pouillet, l'éminent professeur de Chimie.

Mode d'action. — Au contact de l'eau, formation de Monosulfure de sodium à l'état naissant.

Indications thérapeutiques. — Les propriétés sont celles des eaux minérales sulfureuses naturelles.

Son action est merveilleuse dans les Rhumes au moment de l'expectoration, Catarrhes pulmonaires ou Bronchites, Affections du Larynx, Granulations de la Gorge, Pharyngites, Extinctions de voix, Catarrhes nasopharyngiens, dans l'Ozène et autres maladies du nez et de la gorge, les Diathèses arthritiques, herpétiques, rhumatismales, et en lavements contre les oxyures.

Enfin l'effet curatif est surprenant dans la plupart des Eczémas, dans l'Acné et en général dans toutes les affections de la peau.

Le *Sulfureux Pouillet* s'emploie en boisson ou en bains. Il est des plus efficaces en vaporisations au moyen du pulvérisateur à vapeur.

Mode d'emploi. — *Boisson* : 1 mesure pour un verre d'eau ou de lait (agiter avec une baguette de bois) ; à prendre matin et soir, loin des repas. Echantillons sur demande. Prix : 8 fr. 50.

SULFUREUX POUILLET

pour bains et lotions.

Un flacon pour un bain d'adulte.

Un demi-flacon pour un bain d'enfant.

1 cuillerée à café pour 2 litres d'eau (pour lotions).

Prix : 4 fr. 50.

✕ Laboratoire **POMPANON**

62, rue du Cardinal-Lemoine — PARIS (V^e).

SULFURINE DU DOCTEUR LANGLEBERT

Composition. — A base de : Carbonate neutre de sodium, de soufre spécial et de chrome.

Action :

La *sulfurine* donne, par sa dissolution dans l'eau, un bain alcalin soufré ; et réalise, à domicile, un bain hygiénique par excellence.

Indications. — Dermatoses, rhumatisme chronique, traumatismes, blessures, diabète, lymphatisme, scrofule, anémie, chlorose, rachitisme, convalescences, déchéance organique.

Bain hygiénique, tonique et fortifiant. N'abîme pas les baignoires.

Mode d'emploi. — Une boîte pour un grand bain. Utiliser, pour les soins de la toilette et dans les dermatoses, le *savon Sulfurine Langlebert*.

ADRIAN et Cie

9 et 11, rue de la Perle — PARIS

SULFURION

Description. — Complexe colloïdal électrique, isotonique, non toxique et indolore, à base de soufre, en ampoules de 3 cc. (4 ampoules par boîte).

Action thérapeutique. — Le Sulfurion libère les ankyloses dans le rhumatisme chronique, diminue les nodosités, permet le retour au fonctionnement des articulations et remédie à l'insuffisance sulfurée. En même temps les phénomènes douloureux disparaissent et le retour à la santé s'établit.

Indications. — 1 ampoule de 3 cc. tous les 2 ou 3 jours, dans toutes les formes de rhumatisme aigu ou chronique, simple, fibreux, osseux, partiel, blennorragique, et dans toutes les insuffisances sulfurées, goutte, acné, pharyngites chroniques, etc.

Laboratoires Ch. GOUTURIEUX

21, avenue Hoche — PARIS

SULFURYL MONAL

Forme. — Pastilles agréables au goût.
Composition. — Synthèse des eaux minérales sulfureuses.
 Chaque pastille dégage 2 cc. d'hydrogène sulfuré dans l'estomac.
Dose. — Croquer ou sucer 2 à 6 pastilles par jour.
Propriétés. — Permet d'instituer d'une façon active partout et en toute saison la *médication sulfureuse interne*.
Action. — Antiseptique et antitoxique, stimule les échanges.
Indications. — Affections de la gorge et des voies respiratoires, Grippe, Coqueluche, Lymphatisme, Rhumatismes, Syphilis, Maladies de la peau, États infectieux et post-infectieux.
 Le tube de 30 pastilles : 12 francs.

Laboratoires MONAL et C^{ie}
 6, rue Bridaine — PARIS.

SUPERNUCLÉINE LEGRAND

Reconstituant cellulaire.

Indications. — Chlorose, Cachexie, Anémie, Asthénie, Intoxications intestinales, pré-tuberculose et néoplasmes. (Littérature discrète sans aucune mention de ces deux derniers cas.)
Dosologie. — 1 à 3 cachets par jour avant les repas, suivant la gravité du cas.
Prix : 15 fr. la boîte de 30 cachets.

Laboratoire du SIÈCLE
 94-96, Rue Monge — DIJON

SUPPARGYRES

du Docteur FAUCHER

Traitement de la Syphilis acquise ou héréditaire, récente ou ancienne.
Méthode simple sous forme discrète, *voie recto-portale* (*voie rectale*)
active et sans inconvénient à tous les âges et dans tous les cas
(grossesse, fatigue, voyage, etc.).

Forme. — Adultes. — Suppositoires à 0.04 cgr. de Hg. vif
mécaniquement à froid pour obtenir une division absolue. Nouveaux
et enfants de 1 à 10 ou 11 ans : 0,02 cgr.

Dose. — 1 le soir en se couchant. Suivre le traitement 30 à 40 jours
repos de 8 ou 10 jours ou davantage et recommencer.

Nota. — Hg. vif est et reste supérieur à tous les sels, toujours actif.
Le seul anti-syphilitique *indiscutable et indiscuté*. Sa véritable
d'absorption est la *voie rectale* parce que tous les capillaires du
testin vont au foie qui vitalise et rend Hg. actif. On mélange en
solution d'arséno-benzol de tréponèmes vivants : *Ils vivent*. Mais
Ton ajoute au mélange une trace d'*EXTRAIT de FOIE*, les tréponèmes
sont foudroyés.

(Expériences de Levaditi)

Laboratoire du Docteur TISSOT
24, boulevard de Clichy — PARIS

SUPPO-GYNALS

Analgésique sédatif, local et général.

Forme. — Suppositoires.

Composition. — Antipyrine, chlorhydrate
morphine, extraits de belladone, de jusquiame
de cannabis et de sénécio, beurre de cacao.

Propriétés thérapeutiques. — Calment
instantanément les douleurs qui précèdent les règles
en général toutes les douleurs des organes
bassin, règles douloureuses, contractions utérines
hémorroïdes, fistules, etc.

Mode d'emploi. — Dès le début des douleurs
introduire dans l'anus un « SUPPO-GYNAL ».
Dix minutes après, deuxième suppositoire.
est bon d'employer les Suppo-Gynals dès le début
des douleurs. Plus on tarde, moins l'effet est bon.

Laboratoire LEES.

Directeur : D^r P. ROLLAND
18, rue Pierre-Curie — PARIS

SUPPOSITOIRES A L'ESCULEOL

Contre les hémorroïdes.

Composition. — Adrénaline, scuroforme, stovaïne, extrait de marron d'Inde et d'Hamamelis, Euproctol.

Avantages. — Analgésiques, antiseptiques, décongestionnants.

Ils provoquent aucun choc local et atténuent rapidement les douleurs.

Mode d'emploi. — Un suppositoire matin et soir et après chaque garde-robe pendant les crises. Pour les chroniques, un suppositoire par jour.

Prix : 11 fr.

MICHEL DELALANDE

13, rue Lacharrière — PARIS (XI^e).

SUPPOSITOIRES ANUGÉOL-BOEGLIN

Composition. — Adrénaline, Oxychlorure de bismuth, Oxyde de zinc, eucalne bêta, Menthol et Beurre de cacao.

Indication. — Traitement des Hémorroïdes.

Forme pharmaceutique. — Suppositoires.

Propriétés pharmaceutiques. — Décongestionnants, astringents, styptiques, calmants, antiseptiques.

Mode d'emploi. — Introduire un suppositoire le matin et un autre le soir de préférence après avoir été à la selle.

Prix au public : 10 francs.

Echantillons et Littérature sur demande au
Laboratoire des Produits BOEGLIN
26, rue Sainte-Claire — MULHOUSE

SUPPOSITOIRES CHAUMEL

Suppositoires à la Glycérine solidifiée, pour adultes et pour enfants.

Mode d'emploi. — Mouiller légèrement le suppositoire, en le trempant dans l'eau chaude, puis l'introduire dans l'intestin par la pointe. Lorsqu'il est complètement enfoncé, le pousser profondément avec le doigt, jusqu'à ce qu'on ne sente plus le contact du suppositoire.

Indications. — Prescrits contre la constipation chez l'adulte et chez l'enfant.

Les Suppositoires Chaumel à la glycérine solidifiée se préparent également aux principaux médicaments, pour leur administration par la voie rectale.

Établissements FUMOUCHE

78, faubourg Saint-Denis — PARIS

SUPPOSITOIRES CORBIÈRE

Composition. — A base d'Arsénobenzol (606).

Mode d'emploi. — Un suppositoire chaque soir après une selle spontanée ou provoquée par un lavement évacuateur.

Continuer le traitement 24 jours, cesser deux semaines et reprendre une nouvelle série.

Indications. — Syphilis à toutes les périodes. Syphilis viscérale.

Hérédo-Syphilis. — Angine de Vincent. — Dysenteries amibiennes.

Présentation. — Chaque boîte contient 6 suppositoires et ne porte aucune indication de nature à gêner le secret professionnel.

Suppositoires pour adultes à 0 gr. 10 de 606.

Prix : 18 francs.

Suppositoires pour enfants, à 0 gr. 03 de 606.

Prix : 16 francs.

Suppositoires pour nourrissons, à 0 gr. 01 de 606.

Prix : 15 francs.

Laboratoires pharmaceutiques CORBIÈRE

27, rue Desrenaudes — PARIS. Tél. : Carnot 78-11.

SUPPOSITOIRES GONNON

(Glycérine dans du beurre de cacao.)

Pour enfants : 1 gramme de glycérine.

Pour adultes : 2 grammes de glycérine.

Indications. — Constipation, Hémorroïdes. Ils présentent l'avantage des lavements de glycérine sans en avoir les inconvénients ; sont appréciés par les personnes qui voyagent.

Prix : 7 francs la boîte
de 12 suppositoires pour enfants.
ou de 10 suppositoires pour adultes.

Produits GONNON

14, rue Victor-Hugo — LYON

SUPPOSITOIRES HYMEL

Traitement mercuriel d'entretien dissimulé.

2 Titrages :

Adultes : 0,06 Onguent napolitain, soit 0,03 Hg. métal.

Enfants : 0,03 Onguent napolitain, soit 0,015 Hg. métal.

Originalité. — Préparés entièrement à froid, ce qui assure une exacte répartition de mercure dans le produit fini. Aussi ils sont très *bien tolérés*, ne causant ni ténésme, ni diarrhées, ni coliques.

Présentation dissimulée. — Sans indication de maladies, ni de nature de produit actif.

Posologie. — Un le soir au coucher, pendant 20 jours de suite.

Prescription. — De préférence, intercaler une période de 20 jours d'Elixir Hymel entre deux périodes de suppositoires Hymel.

Laboratoires A. DUTEIL

90, avenue de Saint-Ouen — PARIS

SUPPOSITOIRES LOGEAIS

Composition. — Chaque suppositoire contient 0,60 gr. d'oléosulfonate d'hamamélide, combinaison définie d'une huile sulfonée spéciale avec un extrait glycérolé total d'hamamélis préparé sans alcool.

Indications. — Hémorroïdes internes et rectite émissive.

Propriétés. — Atoxiques, analgésiques, décongestionnants, vaso-constricteurs. Sédation rapide et durable, aucune réaction douloureuse. Tolérance parfaite.

Ni stovaine, ni adrénaline, ni extraits opothérapeutiques.

Prescription facile sans contre-indication.

Mode d'emploi. — Introduire matin et soir après lavage un suppositoire Logeais par le petit bout pour ne pas augmenter l'irritation locale.

Prix au public : 13 fr. 75.

Laboratoires Émile LOGEAIS

24, rue de Silly — BOULOGNE-SUR-SEINE

Tél. : Auteuil 40-15 et 40-16.

SUPPOSITOIRES MIDY

(Adrénostyptiques).

Adrénaline	0 gr. 005
Anesthésine-stovainée	0 gr. 06
Ext. de Marron d'Inde frais stabilisé.	0 gr. 02

Pour un suppositoire.

Dose et mode d'emploi. — Introduire un ou deux suppositoires par jour, aux instants les plus propices, soit le matin une heure avant d'aller à la selle, c'est-à-dire avant le moment où l'impulsion des matières fécales refoule et congestionne les hémorroïdes ; soit le soir en se couchant lorsque les hémorroïdes sont douloureuses, congestionnées par la fatigue et la station verticale.

Propriétés thérapeutiques. — Décongestionnants, astringents, anesthésiques, calmants, antiseptiques.

Indications. — Traitement rationnel des Hémorroïdes.

Laboratoires MIDY

4, rue du Colonel-Moll — PARIS (XVII^e)

SUPPOSITOIRES PEPET

(Beurre de Cacao — Glycérine)
pour Bébés, pour Garçonnetts,
pour Adultes.

CONSTIPATION. HEMORROÏDES

La boîte : 12 fr. 50.

La 1/2 boîte : 7 fr. 50.

Henry ROGIER

Docteur en Pharmacie
56, Boulevard Péreire
PARIS

SUPPOSITOIRES PYRAX

Médication sédative et antithermique de
choix dans toutes les maladies de l'En-
fance.

Action tonidiurétique (aspirine caféinée).

Deux dosages. — Bébés jusqu'à 3 ans.
Enfants au-dessus de 3 ans.

Présentation. — 3 étuis de 2 suppositoires
par boîte.

Emploi. — 1 à 3 par jour.

Toutes Pharmacies, la boîte bébé : 6 fr. 75.

La boîte enfants : 7 fr. 50.

Échantillons :

Laboratoire CHAVIALLE
70 Grande-Rue — SEVRES (S.-et-O.).

SUPPOSITOIRES ROCAV

Médication mercurielle active et d'un emploi particulièrement commode.

Les suppositoires Rocav ne provoquent pas d'étreintes. Leur forme particulière facilite l'introduction et surtout la pénétration profonde dans le rectum, condition optimale d'absorption du médicament.

Dosage. — *Adultes* : 0,05 Hg vif. *Enfants* : 0,025 Hg vif.

Indications. — Traitement d'usure, Syphilis hépatiques, Syphilis du tube digestif.

Mode d'emploi. — Un suppositoire tous les 2 jours le soir en se couchant.

Prix : *Adultes* : 20 francs.

Enfants : 18 francs.

Pharmacie ROGÉ-CAVAILLÈS

C. Pépin et M. Lachartre. D^{rs} en P^{le},
116, boulevard Haussmann — PARIS (VIII^e)

SYLCASE

Silicium — Calcium

Formule du Docteur GRETIN.

Fractures, toutes maladies osseuses.

Comprimés, Granulé, Poudre.

Prix : 15 francs.

Laboratoires GRYSA

7, rue Saint-André — LE MANS

C. LÉTANG, pharmacien.

SYLVOL**Composition :**

Benzoate de benzyle..... XX gouttes.
Benzaldéhyde..... I —
Alcool à 90°..... LXXX —

Perles :

Benzoate de benzyle..... 10 centigr.
Benzaldéhyde..... 5 milligr.
Huile d'olive stabilisée..... Q. S.

Mode d'action. — Antispasmodique.

Indications. — Spasmes digestifs, oesophagiens, pyloriques, néphrétiques, bronchiques, vasculaires, utérins, cardiaques, etc.

Mode d'emploi :

Gouttes : XL gouttes 4 à 5 fois par jour, entre les repas.

Perles : 4 à 13 perles par jour, entre les repas.

Prix : 10 francs.

Laboratoires J.-M. RICARDOU

Docteur en Pharmacie,

46, rue Pierre-Charron — PARIS

SYMPATHYL**Chantereau**

La première synergie médicamenteuse constituant, non pas seulement un sédatif, mais un régulateur complet des dystonies organo-végétatives, mise au point d'après les travaux les plus récents de sympathologie et d'endocrinologie.

Forme. — Comprimés.

Indications principales. — Emotivité, Irritabilité, Anxiété, Eréthisme cardiaque, Angor, Spasmes, Asthmes, Troubles thyroïdiens, Séquelles d'hystérectomie et d'ovariotomie, Syndromes solaires.

Posologie. — 3 à 6 comprimés par jour, de préférence avant les repas.

Laboratoires CHANTEREAU

26 bis, rue Dombasle — PARIS (XV^e)

SYNCAÏNE

Novocainum : Pharmacopée française 1920.

Composition. — Ether para-aminobenzoïque du diéthyl-aminoéthanol.

Propriétés. — Anesthésique, sept fois moins toxique que la cocaïne.

Applications. — Anesthésie locale, régionale, épidurale et rachidienne.

Formes. — I. *Syncaïne pure*, à l'état de sel. — II. *Comprimés Syncaïne pure* et de *Syncaïne-Adrénaline*. — III. *Ampoules sèches*, à 0 gr. 08, 0 gr. 12, 0 gr. 15. — IV. *Solutions adranesthésiques*. — V. *Nécessaire pour anesthésie épidurale*. — VI. *Tubes stérilisés Clin* (1, 2, 5, 10, 25 et 50 cc.), aux titres usuels. — VII. *Collyres de Syncaïne*.

Laboratoires CLIN

PARIS

SYNERGYL VADAM

Stimulant et Leucocytogène.

Formes. — *Ampoules et Granulé.*

Doses. — Une ampoule tous les 2 jours (ou une cuillerée à café de granulé 2 fois par jour), chez tous les déprimés et convalescents.

Tonique et post-opératoire.

Composition. — Nucléophosphate de soude et de chaux associé aux arsenicaux assimilables et à la strychnine (0,001 par ampoule).

Prix : Boîte 12 ampoules : 18 francs. — Boîte 200 gr. granulé : 15 francs.

Demander Echantillons et Littérature aux

Laboratoires J. PLÉ

Docteur en Pharmacie,

111 bis, rue de Turenne — PARIS (III^e)

SYNTHALINE B

Marque déposée.

Médicament **antidiabétique « per os »**.
Dichlorhydrate de dodécaméthylène de guanidine.

Forme. — Flacons de 60 dragées à 0 gr. 005.

Indications. — Cas légers et moyens du diabète sucré.

Contre-indications. — Coma ou état pré-comateux, ainsi que diabète grave et avancé du jeune âge.

La *Synthaline* se complète avec l'Insuline et peut être employée concurremment soit pour diminuer les piqûres, soit pour renforcer l'action de l'Insuline.

Laboratoires CRUET

13, rue Miollis — PARIS (XV^e)

TABLETTES HOVA

(ou Hovalettes).

Composition. — Chaque tablette renferme cinq centigrammes d'extraits dialysés, dont un tiers de HOublon et deux tiers de VALériane.

Propriétés. — Sédation inoffensive et progressive du système nerveux, dispensant de l'emploi du chloral, des bromures et des dérivés barbituriques.

Indications. — Toutes les affections d'origine nerveuse : Surexcitation, Insomnie, Neurasthénie, Troubles de la ménopause. Se prescrit également aux enfants dont le sommeil est agité ; aux vieillards, pour combattre les battements de cœur et autres manifestations de l'artériosclérose.

Mode d'emploi. — 3 à 4 tablettes 3 fois par jour, aux deux repas et au moment de se coucher. Demi-dose pour les enfants.

Laboratoire ZYMA4, rue Bellart — PARIS (XV^e)**TABLETTES PERROUD**

La « Tablette Perroud » est certainement la forme la plus pratique, la plus agréable, la plus efficace d'administration du Bismuth. A sa pureté, sa division, son adhérence, elle joint l'agrément : le goût n'est pas offusqué, les reflexes fâcheux évités. Par un procédé spécial, de petites quantités de sucre et de Cacao diastasé favorisent l'adhérence.

Composition. — 50 gr. de corps crépissant par tablette de 10 bâtons contenant chacun 5 gr.

Doses. — Plus fortes elles seront, plus rapides les résultats. — *Minimum* : dans l'*Hyperchlorhydrie*, 2 bâtons avant chaque repas ; dans l'*Ulcère*, 4 bâtons le matin à jeun ; dans les *Colites*, 1 à 4 bâtons par jour. — Contre les *Oxyures*, médicament puissant (le prospectus indique les doses suivant l'âge). — Dans toutes les gastropathies : *Gastrite*, *Gastralgie*, *Hypersécrétion*, dans les *fermentations intestinales*, à petites doses seule ou associée, la « Tablette Perroud » rendra toujours de réels services.

Laboratoire PERROUD3, rue Sébastien-Gryphe — LYON
(anciennement, 7, rue des Archers)

TABLETTES ZÉVA

Formule. — Extraits SECS d'hydrastis, hamamelis, viburnum, bourdaine, kola, excipient spécial.

(Aucune incompatibilité comme avec les mélanges d'extraits fluides et de teintures.)

Présentation. — Tablettes de 1 gr. équivalentes à environ XL gouttes du mélange d'extraits fluides. Goût agréable.

Posologie. — 1 à 4 par jour, 15 à 20 jours par mois. (Aucune contre-indication.)

Indications. — Disménorrhée, Aménorrhée, Ménopause, Suites d'ovariotomie, Varices, Phlébites, Hémorroïdes.

Prix : 12 francs.

Laboratoire H. CLUZEL

60, cours Emile-Zola — LYON-VILLEURBANNE
Médaille d'or Strasbourg 1927.

TABUROL MONAL

Dynamogène. — Hématopoiétique leucocytogène.

Trois formes. — Ampoules, Dragées, Gouttes.

Composition. — Hémoglobine, manganèse, strychnine, fluor, méthylarsinate, glycérophosphate, acide nucléinique. Dans les ampoules, pas hémoglobine.

Doses. — 4 à 6 dragées par jour aux repas. Avaler sans croquer. — XV à XX gouttes avant les repas. — 1 ampoule chaque jour.

Action. — Stimule la nutrition cellulaire.

Restaure les déficiences nerveuses.

Reminéralise l'organisme.

Indications. — Etats anémiques, convalescences, troubles palustres, dépression nerveuse.

La boîte de 10 ampoules : 15 francs.

Le flacon de 50 dragées : 12 francs.

Le flacon de gouttes : 12 francs.

Laboratoires MONAL et C^{ie}

6, rue Bridaine — PARIS.

TÆNIFUGE BARDET

Médaille d'Or, Strasbourg 1924.

Composition. — Préparation liquide à base d'Aspidium Felix Mas, obtenue par un procédé mécanique à l'état colloïdal, lui conférant un maximum d'activité.

Indications. — Médication anthelminthique complète : Taenias, Ascarides, Oxyures, Ankylostomes, Tricocéphales et tous parasites intestinaux.

Présentation. — Dans la même boîte se trouvent :

a. Le Taenifuge proprement dit ; *b.* le purgatif.

Posologie. — **Taenias.** — La veille, alimentation lactée. Absorber à jeun en 2 fois à 20 minutes d'intervalle le Taenifuge aux doses suivantes :

Adultes : la totalité du contenu du flacon ;
Adolescents de 15 à 20 ans : 8 à 10 cuillerées à café.

Enfants de 10 à 15 ans : 6 à 8 cuillerées à café.
Une heure après, prendre le purgatif mélangé à une infusion tiède.

Tous les autres vers. — Pendant 4 jours consécutifs, donner le taenifuge le matin à jeun aux doses suivantes :

Adultes : 1 cuillerée à soupe ;
Adolescents de 15 à 20 ans : 1 cuillerée à dessert ;

Enfants de 10 à 15 ans : 1 cuillerée à café.

Le 5^e jour, administrer le purgatif à jeun. Renouveler le traitement, plusieurs fois s'il y a lieu, à intervalle de 10 jours maximum.

Formuler : « TÆNIFUGE BARDET ».

Echantillon et Littérature détaillée.

Laboratoires BARDET

76, rue de Sèvres — PARIS (VII^e).

TÆNIFUGE DU D^r JACQUÈME

Composition. — Liquide en capsules à base d'Aspidium, Filix Mas et de Podophyllin en solution huileuse chloroformée par procédé spécial.

Indications. — Expulsion radicale du tænia.

Avantages — Aucune toxicité. Absorption de 4 capsules seulement pour adultes. Enfants, petites capsules spéciales dont le nombre varie de 3 à 12 ans. Indiquer l'âge.

Mode d'emploi. — Au repas du soir prendre seulement un demi-litre de lait sucré, le lendemain matin avaler les capsules avec un demi-verre d'eau.

Effet : deux heures au maximum.

Prix : 20 francs.

Laboratoires CHIARINI

68, rue du Roi-René
AIX-EN-PROVENCE

TÆNIFUGE FRANÇAIS DU D^r E. DUHOURCAU

Composition. — Extrait chloroforme-huileux de Fougère mâle des Pyrénées, comprenant le purgatif. Présenté en capsules.

Indications. — Ankylostomiase, Teniasis, Parasites intestinaux.

Caractéristiques. — Pas de traitement préalable, pas de diète, pas de purgatif, pas d'arrêt du travail, absorption particulièrement simple, *non toxique*.

Mode d'emploi. — Absorption de capsules le matin à jeun, en 10 minutes, avec *aussi peu de liquide que possible*. Action au bout d'une heure ou deux. Si malaise ou nausées, absorption d'un peu de café ou de thé.

Doses. — *Adultes* : 12 capsules. *Enfants* au-dessus de 12 ans : autant de capsules que d'années d'âge et une en plus.

Prix : 12 fr. 50.

Laboratoires du D^r E. DUHOURCAU
6, rue Louis-Blanc — LA GARENNE (Seine).
Anciennement : 10, rue de Turenne — PARIS (IV^e)

TÆNIFUGE KIRN

En capsules

à base de *filicine*, principe actif de la fougère mâle dissous dans son huile grasse.

Tænifuge le plus actif, ne présentant pas les dangereux inconvénients des tænicides, comme la pelletièreine. (Travaux de thèse de Kirn et Schmidt).

Capsules Kirn. — Capsules à l'extrait vert éthéré de fougère mâle, mais caractérisées par ce fait unique que le titre du principe actif, la filicine, est toujours stable et uniforme ; sans calomel.

Mode d'emploi. — 1° Avant-veille, purgation ; 2° la veille, diète presque absolue (lait) ; 3° le matin à jeun l'absorption de 5 en 5 minutes, des 12 capsules du flacon avec un peu de sirop d'éther ou un grog, suivie à nouveau d'une légère purgation.

Résultat certain si ces indications sont scrupuleusement observées.

Enfants : Capsulines Kirn, spécialement dosées.

Médication sans similaires

Laboratoires A. DANIEL-BRUNET
rue de la Source — PARIS (XVI^e). Tél. : Aut. 11-86.

TAMPOL « ROCHE »

Pansement gynécologique idéal.

Le *Tampol Roche* est constitué par un ovule derrière lequel est comprimée une certaine quantité de laine aseptique, non absorbante, contenue dans une capsule de gélatine et portant à son extrémité un cordonnet.

Mode d'emploi. — Plonger pendant 3 à 4 secondes environ le *Tampol Roche* dans de l'eau bouillie à peine tiède, puis, la malade ayant pris la position gynécologique, introduire ce pansement jusqu'au fond du vagin et le maintenir en place quelques minutes. Au bout de ce temps, la dissolution de la gélatine s'est effectuée, la laine s'est développée en tous sens : le *tamponnement vaginal est parfait*.

N.B. — Il ne faut jamais se servir pour l'introduction du *Tampol Roche* d'huile ou de corps gras qui empêchent la dissolution de la capsule de gélatine.

Produits F. HOFFMANN-LA ROCHE et C^{ie}
21, place des Vosges — PARIS (III^e)

TAPO

Ferments lactiques.

Spécifiques des affections gastro-intestinales.

Forme. — Cultures liquides.**Composition.** — Excipient : Bouillon de Viande peptoné. Principe actif : Ferments lactiques sélectionnés.**Propriétés thérapeutiques.** — Au point de vue curatif, le **Tapo** modifie rapidement le terrain infecté, augmente la résistance du malade en apportant une aide indispensable à la leucocytose organique et détruit les conséquences de l'infection.Au point de vue préventif, le **Tapo** met l'organisme en état de non réceptivité tant par la résistance qu'il augmente que par la destruction des micro-organismes qui assiègent l'individu continuellement.**Indications.** — Gastrites, Entérites, Entérocolites, Intoxications alimentaires, Diarrhées chroniques, Dysenteries, Insuffisance hépatique, Appendicite chronique, Néphrites coli-bacillaires, Albuminurie, Impétigo, Eczéma, Furunculose, Pyodermites, enfin dans toutes les maladies fébriles aiguës (Grippe, Fièvres typhoïde et para-typhoïde) *comme agent anti-infectieux.***Posologie.** — De 1 à 2 flacons-ampoules par 24 heures (ou plus dans les cas d'infections marquées) pur ou dans un peu d'eau. Le traitement est de trois boîtes, on peut le continuer comme préventif en cas de récurrence.Le **Tapo** est d'une conservation indéfinie ; ne s'altère pas sous l'action de la chaleur et du froid : c'est donc le produit d'élection pour les colonies et les pays chauds.

Prix de vente au public : 20 francs.

Laboratoires MADYL

14, rue de Miromesnil — PARIS

Téléphone : Anjou 16-55.

TARTRATE BORICO- POTASSIQUE PACHAUT

Tubes dosés de tartrate borico-potassique pur
 à faire dissoudre au moment de l'emploi.

Conservation parfaite.

Indications. — Epilepsie, troubles névropathiques.

Présentation. — En boîtes de 30 tubes dosés à :
 0 gr. 50, 1 gr., 2 gr., 3 gr., 4 gr., 5 gr., 6 gr., 8 gr.

Posologie. — Dose moyenne : 4 à 5 gr. par jour
 pour les adultes. Dépourvu de toute toxicité,
 doit être pris chaque jour sans interruption jus-
 qu'à guérison.

Mode d'emploi. — Faire dissoudre le contenu
 d'un tube dans un verre d'eau, à prendre en
 2 ou 3 fois dans les 24 heures.

Laboratoires PACHAUT

130, boulevard Haussmann — PARIS.

TAXOL

Composition :

Extrait total des glandes de l'in-	
testin	0 gr. 05
Extrait biliaire.....	0 gr. 10
Agar-Agar	0 gr. 05
Ferments lactiques.....	0 gr. 05

Forme. — En comprimés de 0 gr. 25.

Propriétés thérapeutiques. — Régulateur phy-
 siologique de l'intestin. Aucune accoutumance.
 Non toxique.

Indications. — Constipation, Entérite chronique,
 Entérocolite, Dermatoses.

Doses et mode d'emploi. — De 1 à 6 comprimés
 par jour. Commencer le traitement par deux
 comprimés après un des repas. Augmenter ou
 diminuer la dose suivant l'effet produit. Avaler
 sans mâcher.

Prix de vente au public : 10 francs.

Laboratoires « LOBICA »

46, avenue des Ternes — PARIS (XVII^e)

TÉBÉPHAGUINE-FORNET

Vaccin buccal antituberculeux.

Principe actif. — Bacilles tuberculeux isolés des affections tuberculeuses les plus diverses et dégraissés par un procédé spécial breveté en France.

Indications. — Tuberculose pulmonaire, ganglionnaire, osseuse et autres.

Posologie. — 1 à 3 pilules par jour.

Propriétés thérapeutiques. — Après une réaction locale et générale, légère diminution et disparition de la Fièvre, des Sueurs, de la Toux, des Douleurs et de la Faiblesse, Augmentation du poids et des forces, Amélioration de l'appétit, du sommeil et de l'état général.

Prix : 36 francs.

Service commercial et échantillons :

Laboratoires THAIDELMO

23, rue du Caire — PARIS (II^e).

Informations scientifiques et échantillons :

**INSTITUT de MICROBIOLOGIE
SARREBRUCK**

TÉCARINE

Homocaféinate de sodium.

Diurétique déchlorurant, dépourvu de toxicité. Présente sur la théobromine l'avantage d'être soluble dans l'eau.

Indications :

**Oligurie des affections cardio-rénales,
Œdèmes, Ascites.**

Posologie et mode d'emploi :

Voie buccale : 1 à 3 comprimés à 25 centigr. par 24 heures.

Voie hypodermique : 1 ou 2 ampoules de 2 cc. par 24 heures.

Société Parisienne d'Expansion Chimique
« SPÉCIA »

86, rue Vieille-du-Temple — PARIS (III^e)

TERKAL MONAL

Forme. — Dragées.

Composition. — Carbonate de gaïacol ter-pino-codéiné associé au fluorure de calcium nucléiné et aux extraits de plantes béchiques.

Dose. — Quatre à 6 dragées par jour entre les repas. Avaler sans croquer.

Action. — Calmantes, Expectorantes, Curatives, Reminéralisatrices.

Indications. — Toux, Bronchites, Affections broncho-pulmonaires.

Le flacon de 40 dragées : 10 francs.

Laboratoires MONAL et C^{ie}

6, rue Bridaine — PARIS

TERPINE GONNON

Présentation et composition. — *Elixir* : Terpène dissoute dans l'alcool et sirop de Tolu (1 verre à liqueur = 0 gr. 20 de terpène).

Capsules : Terpène, 0 gr. 10 ; Codéine, 0 gr. 005 ; Benzoate de soude, 0 gr. 15.

Pâte : Terpène, aconit, benzoate de soude, Tolu, Terpinol.

Pastilles : Terpène 0 gr. 05 et Tolu.

Propriétés thérapeutiques. — Augmente et fluidifie la sécrétion bronchique.

Posologie. — *Elixir* : 2 à 4 verres à liqueur par jour.

Capsules : 4 à 6 capsules par jour.

Pâte : 15 à 20 morceaux par jour.

Pastilles : 8 à 10 pastilles par jour.

Indications. — Toux, rhumes, catarrhes, bronchites, emphysème. Employée aussi avec succès contre les maladies des voies urinaires et contre les affections du système nerveux.

Elixir : 20 fr. ; *Capsules*, 8 fr. ; *Pâte et pastilles*, 4 fr. 50.

Produits GONNON

14, rue Victor-Hugo — LYON.

TÉTRANITROL ROUSSEL**Composition.**

Comprimés de Tétranitrate d'Erythrol à
1, 2, 5 mmgr. et 1 centigramme.

Indications.

Hypertension : **Angine de poitrine,**
asthme cardiaque, œdème pulmonaire.

Doses et mode d'emploi.

Laisser fondre les comprimés sur la langue
au moment des crises (de 1 à 15 mmgr. par
24 heures).

Pharmacie ROUSSEL

10, rue Washington — PARIS (VIII^e)

THALASSOTONINE VADAM

Triade leucocytogène et tonique associée à l'action
catalytique de l'Eau de Mervraie.

Formule :

Eau de mer isotonique	5 cc.
Cadodylate de soude	5 centigr.
Sulfate de strychnine	1 milligr.
Nucléino-phosphoglycérate de soude..	10 centigr.

Posologie. — Une injection, indolore, intra-mus-
culaire tous les deux jours, ou chaque jour.

Indications. — Etats infectieux torpides, déf-
ciences cellulaires, surmenages, neurasthénie,
convalescences.

Prix au public : Boîte de 10 ampoules : 25 francs.

Echantillon et littérature sur demande.

Laboratoire J. PLÉ

111 bis, rue de Turenne — PARIS (III^e).
J. PLÉ, Docteur en Pharmacie (Univ. de Paris).

THAOLAXINE

(Laxatif-régime.)

Combinaison d'agar-agar et d'extrait de rhamnées. Paillettes, cachets, comprimés, granulé.

Doses et mode d'emploi. — Paillettes, 1 à 4 cuillerées à café à chaque repas ; cachets, 1 à 4 cachets à chaque repas ; comprimés, 2 à 8 comprimés à chaque repas ; granulé, 1 à 2 cuillerées à café à chaque repas (spécialement préparé pour les enfants).

Propriétés thérapeutiques. — Exonérateur de l'intestin, agit en augmentant le volume et l'hydratation des fèces.

Indications. — Spécifique de la constipation habituelle.

Prix : 12 francs.

Laboratoires DURET et RÉMY
ASNIERES (Seine).

THEBAÏL

(Opium essentiel.)

Propriétés. — Le *Thébaïl* (opium essentiel) qui exclut de sa composition les alcaloïdes convulsivants et stupéfiants de l'opium et qui n'en conserve que les alcaloïdes soporifiques et calmants, donne la puissance maxima de l'opium, avec toutes les efficacités pacificatrices que l'on attend de ce précieux agent. Enfin son activité physiologique est rigoureusement dosée *in vivo*.

Formes thérapeutiques. — Le *Thébaïl* est présenté sous 3 formes :

1° En ampoules isovisqueuses indolores dosant par cent. cube :	
Thébaïl	2 centigr.
équivalent à { morphine	1 —
{ extrait d'opium.....	5 —
2° En comprimés dosant :	
Thébaïl	1 centigr.
équivalent à { morphine	5 milligr.
{ extrait d'opium.....	25 —
3° En suppositoires dosant :	
Thébaïl	2 centigr.

Posologie pour les adultes :

Ampoules.....	1 à 2 par 24 heures...	Prix 15 fr.
Comprimés.....	2 à 4 —	— 9 fr.
Suppositoires.....	1 —	— 12 fr.

Dépôt **Laboratoires NOGUÈS**
11, rue Joseph-Bara — PARIS.

THÉINOL

Forme. — Elixir.

Composition. — Théine en combinaison salicylique, Salicylate d'Antipirine.

Propriétés pharmacodynamiques. — Euphorique. — *Antidépresseur.* — Analgésique. — Régulateur des fonctions nerveuses. — Tonique circulatoire.

Indications. — Migraines. — Névralgies. — Douleurs rhumatoïdes. — Crises gastro-intestinales. — Dysménorrhées.

Mode d'emploi. — Deux cuillerées à dessert à une heure d'intervalle l'une de l'autre. Le flacon : 14 fr. (en France).

Laboratoires A. BAILLY et C^{ie}
15 et 17, rue de Rome — PARIS (VIII^e).

THÉISINE DUBAT

Granulé de Théobromine et Extrait de maïs.

Propriétés thérapeutiques. — Diurétique idéal dans les affections du cœur et des reins. Action certaine, constante, durable ; toxicité nulle ; pas de céphalées, pas d'intolérance. *Granulé* de goût agréable préféré aux cachets et aux solutions par les enfants et les vieillards.

Indications. — Toutes celles de la théobromine, insuffisance cardiaque, endocardite, myocardite, fléchissement du cœur dans l'artériosclérose, affections cardiorénales, mal de Bright, albuminurie, néphrite, maladies infectieuses et tous les cas d'insuffisance urinaire.

Doses. — 2 à 8 cuillerées à café par jour.

Cuillerée à café = $\left. \begin{array}{l} 0 \text{ gr. } 25 \text{ théobromine pure.} \\ 0 \text{ gr. } 05 \text{ extrait de maïs.} \end{array} \right\}$
Prix : 14 francs.

Echantillons sur demande

LABORATOIRE DU D^r DUBAT
80, rue du faubourg-Saint-Denis, Paris.

THEMSALINE

Composition. — La Themsaline préparée d'après les travaux du Dr Jentzer de Genève (Voir *Traitement biologique des infections*, Masson, éditeur), est un mélange fractionné et rectifié d'essences, de résine élémi, de baume du Pérou et de thymol.

Propriétés. — Agit comme antiseptique, antitoxique, analgésique, sédatif, leucogène et tonique. Attaque l'infection *étiologiquement* et non symptomatiquement comme tous les narcotiques.

Indications. — *Toutes les infections aiguës* : grippe et infections pyogènes, erysipèle, angines, annexites, septicémies, anthrax, phlegmons, péritonites, fistules d'origine infectieuse, plaies infectées. *Contre-indications* : éviter les doses fortes dans la pneumonie, la broncho-pneumonie, les néphrites.

Mode d'emploi. — En injections intraveineuses, pratiquées *très lentement* (durée 10 minutes environ), avec une seringue à tuberculine et, de préférence, avec l'aiguille spéciale Jentzer : 6/10 cmc. chez l'adulte et 3/10 cmc chez l'enfant. Une injection par jour ; jusqu'à guérison ou apyrexie.

Laboratoire ZYMA

4, rue Bellart — PARIS (XV^e)

THÉOBROMINE INVAR

Produit soumis au contrôle physiologique le plus rigoureux ; donne les plus sûres garanties de *pureté chimique* et d'*activité constante*.

Action. — Diurétique puissant.

Indications. — Néphrites, cardiopathies, artériosclérose, arthritisme.

Formes. — Pure, caféinée, lithinée, phosphatée, scillitique, en boîtes de 24 cachets à 0,50 ; 30 cachets à 0,25.

Prix au public : 12 fr.

Pharmacie Centrale de France

21, rue des Nonnains-d'Hyères
PARIS (IV^e)

THÉOBROMOSE DUMESNIL

Théobrominate de lithium cristallisé.

Prop. théér. — Possède les propriétés toni-cardiaques et diurétiques de la théobromine, mais est dépourvue des inconvénients de celle-ci; son activité se manifeste à des doses 5 fois moindres. Elle agit quand la théobromine est inefficace et provoque l'excrétion de l'urée et des chlorures.

Indications. — Les effets cardio-toniques et vaso-dilatateurs de la Théobromose, en outre de son action diurétique énergique, font de ce produit associé ou non à la Digitaline la base de la thérapie cardiaque rénale. Elle est indiquée dans l'urémie, l'uricémie, l'artério-sclérose, la sclérose cardio-rénale, les œdèmes d'origine cardiaque ou rénale, etc.

Formes. — 1° Solution. Dose : 1 à 4 cuillerées à soupe par jour dans un peu d'eau sucrée.

Une cuillerée équivaut à 0,50 cgr. de Théobromine.

2° Gouttes. — Dose : 1 cuiller-mesure ou 60 gouttes, une à quatre fois par jour.

60 gouttes ou une cuiller-mesure équivalent à 0,50 de Théobromine.

3° Comprimés. — Dose : 2 à 8 par jour.

2 comprimés équivalent à 0,50 cgr. de Théobromine.

Laboratoires DUMESNIL

10, rue du Plâtre — PARIS

THÉOBRYL « ROCHE »

(Théobromine injectable).

Indications, Contre-indications, Action thérapeutique de la Théobromine, mais plus maniable, plus actif et à doses moindres. (Voir les travaux des Professeurs Pouchet, Rémond, E. Duhot, des Docteurs Jouisse, Richard St-Yves, Bénech, Ségard, Vigouroux, Colombiès, Crampon, etc.).

Toujours très bien toléré par les adultes, les vieillards et les enfants.

THÉOBRYL « ROCHE » AMPOULES

chaque ampoule = 2 cc.

Cette forme est indiquée quand il y a intolérance gastrique ou susceptibilité du malade et chaque fois qu'il faut agir vite et imposer un traitement intensif.

ADULTES : dose moyenne utile, 1/2 ampoule 2 à 4 fois par jour.

(Voir page Ampoules Théobryl).

THÉOBRYL « ROCHE » GOUTTES

1 cc. = XXX gouttes.

Cette forme permet de continuer et de prolonger l'action obtenue par les injections ou de réaliser un *traitement d'entretien* toujours parfaitement supporté. Chaque dose doit être prise dans un verre d'eau sucrée ou aromatisée, ou bien dans une tasse de tisane de queues de cerises, orge et chiendent, stigmates de maïs, etc., à n'importe quel moment de la journée, de préférence une demi-heure avant ou après les repas.

ADULTES : dose moyenne utile, X gouttes 4 à 8 fois par jour.

Enfants : V gouttes 2 à 6 fois par jour.

Produits

F. HOFFMANN-LA ROCHE et C^{ie}
21, place des Vosges — PARIS (III).

THÉOSALVOSE

Composition. — Cachets de Théobromine chimiquement pure, extraite du cacao.

Propriétés. — Diurétique d'une innocuité complète, d'un pouvoir remarquable, d'une fidélité constante.

Indications. — Artériosclérose, Affections cardiaques et rénales. Albuminurie, Intoxications, Urémie, Uricémie, Goutte, Gravelle, Rhumatismes, Hydropisie, Maladies infectieuses, Scarlatine.

Moded'emploi. — 2 à 4 cachets dosés à 0 gr. 50 ou 4 à 8 cachets dosés à 0 gr. 25 par jour.

Formes. — Théosalvose pure, digitalique, strophantique, spartéinée, scillitique, barbaturique, caféinée, phosphatée, lithinée.

Prix : 15 francs et 17 fr. 50.

Laboratoires André GUILLAUMIN
13, rue du Cherche-Midi — PARIS

THÉOSOL

DIURÉTIQUE CONSTANT

TOUJOURS VASO-DILATATEUR

Composition. — Diméthylxanthine rigoureusement pure ne provoquant ni nausées, ni céphalée, en comprimés dosés à 0 gr. 25.

Indications. — Affections cardiaques et rénales, Albumine, Artériosclérose, Urémie, Uricémie.

Mode d'emploi. — De 2 à 12 comprimés en 24 heures délités dans un peu d'eau et répartis en 2 ou 3 doses.

Dose moyenne : 3 comprimés matin et soir.

Laboratoires du THÉOSOL
85, rue des Morillons — PARIS (XV^e).

THÉOXANTHINE

Diurétique cardio-rénal

Adjuvant précieux des cures toni-cardiaques.

Composition. — Théobromine *crystallisée* pure associée au phosphate disodique.**Indications.** — En général toutes celles de la théobromine. Pas d'intolérance. Activité plus grande à doses moindres. Complète très heureusement les cures toni-cardiaques.**Présentation et posologie :***Cachets A* : Théobromine crist. pure..... 0,50

Phosphate disodique..... 0,20

Adultes : 2 à 3 cachets par jour.*Cachets B* : Théobromine crist. pure..... 0,25

Phosphate disodique..... 0,10

Enfants : 1 à 2 par jour ; *Adultes*, 4 à 6.

Echantillons et littérature :

Laboratoires DEGLAUDE6, rue d'Assas — PARIS (VI^e). Tél. : Littré 31-85.Belgique : *Agent général* : **L. Brunières**

19, rue Louis-Hap — BRUXELLES

THIGÉNOL « ROCHE »

Solution aqueuse d'oléo-sulfonate de sodium, ni toxique, ni caustique, sans odeur désagréable et ne laissant pas de taches indélébiles sur le linge.

Propriétés thérapeutiques. — Antiseptique, analgésique, kératoplastique, décongestionnant et puissamment résolutif.**Indications thérapeutiques.** — Dermatologie, Otorhino-laryngologie, Ophtalmologie, Médecine générale, Erysipèle, Brûlures, Fissures, Rhumatismes, etc.*Thigénol « Roche »* pur ou en solution glycéinée (10 à 15 p. 100) en applications externes.*Savon « Roche » au Thigénol*, le meilleur savon antiseptique.*Toutes les affections gynécologiques :**Thigénol « Roche »* pur ou en solution glycéinée (10 à 15 p. 100).*Ovules « Roche » au Thigénol* à 30 p. 100 (voir page spéciale).*Tampol « Roche »* pansement gynécologique idéal (voir page spéciale).**Produits F. HOFFMANN-LA ROCHE et C^o**24, place des Vosges — PARIS (III^e).

THIOL « ROCHE »

Dérivé du gaïacol, inodore, ni toxique, ni caustique, soluble dans l'eau.

1 gr. de Thiocol « Roche » = 0,52 ctg. de gaïacol cristallé.

Doses et mode d'emploi :**SIROP « ROCHE » au Thiocol**

(1 cuill. à soupe = 1 gr. Thiocol « Roche »)

Adultes: 2 à 4 cuill. à soupe par jour.

Enfants: 2 à 4 cuill. à café, selon l'âge.

CACHETS « ROCHE » de Thiocol.

(1 cachet = 0,50 ctg. Thiocol « Roche »)

2 à 6 cachets par jour

COMPRIMÉS « ROCHE » de Thiocol

(1 comprimé = 0,50 ctg. Thiocol « Roche »)

2 à 6 comprimés par jour.

Propriétés thérapeutiques :

Antiseptique pulmonaire, Phagocytogène.
Eupeptique, Orexique.

Indications thérapeutiques :

Toutes les affections broncho-pulmonaires.
Tuberculose, Bronchites aiguës et chroniques, Grippe, Pneumonie, Coqueluche, Scrofule, Anémie, Rachitisme, Dyspepsies, Entérites, Diarrhées, etc.

Produits

F. HOFFMANN-LA ROCHE & Co

21, Place des Vosges — PARIS (III^e).

THIOPHYL

Le flacon de 100 pilules : 20 francs.

Indications. — Traitement interne de la furonculose (résultats surprenants) et de toutes staphylococcies, acné, sycosis et dermatoses en général.

Posologie. — 3 à 9 pilules par jour, indiquée de façon détaillée sur prospectus.

Composition. — Sulfures complexes + ion Calcium et Charbon activé.

Échantillons gratuits :

Laboratoires G. BEYTOUT

12, boul. Saint-Martin — PARIS (X^e).

THIORINE

(Soufre et hyposulfite de soude en granulé anisé, friable, agréable au goût)

1^o Médication de choix des affections respiratoires ou subaiguës ou chroniques.

Tous les catarrhes muqueux ou purulents du nez, de la gorge et des bronches : Ozène. — Adénoïdites et amygdalites subaiguës ou chroniques. — Pharyngites et laryngites trainantes. — Trachéo-bronchites récidivantes. — Dilatation des bronches. — Expecto-rations tenaces (La Thiorine fluidifie, puis assèche les sécrétions). — Gazés. — Tuberculose pulmonaire torpide non fébrile.

2^o Médication de l'auto-intoxication chronique et des affections qui en découlent. (Eczéma, purit, acné, etc., etc.)

3^o Médication des maladies par ralentissement de la nutrition.

Arthritisme, goutte, rhumatisme chronique, etc., etc.

Dose moyenne : 1 cuillerée à café 2 à 3 fois par jour, au début des repas, à croquer ou à délayer dans un peu d'eau.

Échantillons :

Laboratoire de la THIORINE

Jean Dedieu. Pharmacien.

39, rue Fondaudège — BORDEAUX

THIOSOTE**Lambiotte Frères.**

Sirop concentré à base de sulfo-créosolate de potassium et de teintures de Lobélie et de Drosera.

Propriétés thérapeutiques. — Bactéricide, dynamogène, sclérogène, modificateur des échanges respiratoires.

Indications. — Affections aiguës ou chroniques des voies respiratoires.

Mode d'emploi :

Adultes : 4 cuillerées à dessert par jour.

Enfants : A partir de 3 ans (4 cuillerées à café par jour), à prendre de préférence comme édulcorant d'une boisson chaude (lait, tisane, etc.).

Nourrissons : XXV à L gouttes par jour selon l'âge par prise de V à X gouttes mélangées au lait.

Littérature et Echantillons :

Produits LAMBIOTTE FRÈRES

20, rue Dumont-d'Urville — PARIS

124, avenue Rogier — BRUXELLES

THIO-TERRINE DALIN

Médication des voies respiratoires.

Composition. — Sulfogaiacolate de potasse associé à la terpine avec benzoate de soude et codéine.

Présentation et doses :

Cachets : 2 à 3 cachets par jour (un cachet = 0,40 sulfog. potasse et 0,007 codéine).

Elixir : 3 à 4 cuillerées à soupe par jour (une cuillerée = 0,40 sulfog. potasse et 0,007 codéine).

Granulés : 2 à 4 cuillerées à café par jour (une cuillerée à café = 0,40 sulfog. potasse).

La forme *Granulée* ne contient pas de codéine.

Indications thérapeutiques. — Toutes les affections des voies respiratoires. Antisepsie broncho-pulmonaire. Tuberculose. Asthme. Coqueluche, etc...

Laboratoires DALIN

R. BOITAS et C^{ie}

1, rue de la Martinière — LYON.

THOROXYL

Antiseptique intestinal - antidiarrhéique
non constipant.

Pharmacologie. — A base de terres rares, bactéricide et favorisant l'action des sucs digestifs.

Indications. — Tous les états diarrhéiques du nourrisson, de l'enfant et de l'adulte. Tous les syndromes infectieux à point de départ intestinal (colibacillurie, etc.).

Posologie. — Aucune contre-indication. Aucune toxicité. 6 à 10 comprimés pour l'adulte ; 2 à 6 comprimés pour l'enfant et le nourrisson.

Prix au public : 12 francs.

Laboratoires du Dr LAURENT-GÉRARD

Docteur ès sciences.

Ancien chef de Laboratoire à la Faculté de Médecine de Paris.

40, rue de Bellechasse — PARIS

Tél. : Littré 97-95.

THYROIDINE MEURICE

Extrait thyroïdien.

Indications. — Troubles de croissance, nutrition ralentie (obésité).

Doses. — *Per os* : Voir notice spéciale.

UNION CHIMIQUE BELGE, S. A.

Division :

Produits Pharmaceutiques « Meurice »

68, rue Berkendael — BRUXELLES.

Agent de vente exclusif :

Pharmacie Centrale de Belgique, S. A.

12, rue du Téléphone — BRUXELLES

et dépôts de province.

THYROXINE « ROCHE »

Thyroxine synthétique préparée suivant les données de Harington et Barger.

Ampoules: (boîtes de 6) une ampoule de 1 cc. = 1 milligr. de thyroxine.

Comprimés (tubes de 30): un comprimé = 1/2 milligr. de thyroxine.

Indications :

Obésité générale, Myxœdèmes, Goitre, Cachexie strumiprive, Troubles de la croissance et du développement, Oligurie.

Mode d'emploi et doses :

Voie buccale: 1 à 2 comprimés par jour et plus. Voie intramusculaire: 1/2 à 1 ampoule par jour et plus.

Les injections peuvent être aussi endoveineuses et même sous-cutanées, celles-ci déterminant une légère sensation de tension qui disparaît rapidement.

Produits

F. HOFFMANN-LA ROCHE et C^{ie}
21, place des Vosges — PARIS (III^e)

TIODINE COGNETC⁶SN²H¹²I

Composition. — Combinaison cristallisée, soluble dans l'eau, de l'iode (47 %) avec la thiosinamine.

Propriétés. — Réalise l'Association *Iode-soufre*. Médicament organo-iodique soufré. Pas d'iodisme. Pas de contre-indications.

Indications. — Toutes celles de l'iode et du soufre, ensemble ou séparément. Toutes scléroses. Hypertension. Rhumatisme chronique. Tabès. Scléroses médullaires. Asthme. Emphysème. Syphilis. Obésité, etc.

Formes et posologie. — Pilules (Tiodine : 0 gr. 05 par pilule). *Adultes* : 2 à 5 par jour. *Enfants* : 2 par jour. Ampoules (Tiodine 0 gr. 20), 1 tous les 2 jours (voie intramusculaire sous-cutanée ou intra-veineuse).

Prix au public : Pilules — Le flacon : 13 fr.

Ampoules — La boîte : 15 fr.

Laboratoires des Produits COGNET

Armingeat et C^{ie}

43, rue de Saintonge — PARIS (III^e)

TOCHLORINE

Paratoluène Sulfochloramine.

Action antiseptique durable, par mise en liberté progressive de petites quantités d'hypochlorite de soude (principe de la solution de Dakin).

Indications :

Antiseptie chirurgicale et médicale.

Désinfection des eaux.

Posologie et mode d'emploi. — *Usage externe :* Solution aqueuse de 0 gr. 50 p. 100 à 2 p. 100 pour lavages ; gaze imprégnée, pâtes, collyres, etc.

Usage interne : Quatre cachets de 0 gr. 05 par 24 heures.

Désinfection des eaux : Deux centigrammes par litre.

Société Parisienne d'Expansion Chimique

« SPÉCIA »

86, rue Vieille-du-Temple — PARIS (III^e).

TONICARDINE GONNON**Composition :**

	Par granule
Adonidine	0 gr. 002
Convallamarine.....	0 gr. 02
Extrait de strophantus.....	0 gr. 001
Extrait de Scille.....	0 gr. 004

Propriétés thérapeutiques.

Tonifie le muscle cardiaque et les artères, active la circulation sanguine et la diurèse sans élever la pression artérielle.

Indications :

Artério-sclérose, néphrites, hydropisies, angine de poitrine, myocardites infectieuses et toutes les cardiopathies asystoliques.

Avantages :

Dosage régulier. Effets thérapeutiques absolument certains et constants. Pas d'accumulation. Pas d'accoutumance. Ne provoque pas l'insomnie comme la caféine, ni la céphalée comme la théobromine.

Médicament de choix dans les intervalles du traitement digitalique et dans le cas où la digitale est nuisible et impuissante, lorsque le myocarde faiblit et que l'imperméabilité rénale augmente.

Posologie :

2, puis 3 ou 4 granules par jour loin des repas.

Prix : 18 francs.

Produits GONNON

14, rue Victor-Hugo — LYON.

TONIKÉINE CHEVRETIN

Sérum neuro-tonique.

Ampoules contenant chacune :

Sulfate de strychnine	1 milligr.
Cacodylate de soude	0,05
Glycérophosph. soude (Cod. 1908)	0,20
Eau de mer diluée	5 cc.

Propriétés thérapeutiques. — Possède les propriétés stimulantes de l'eau de mer auxquelles s'ajoutent celles des autres éléments dont l'action tonique et reconstituante est bien connue.

Indications. — *Etats de dépression nerveuse et organique, Convalescences, Neurasthénie, Entérites, Tuberculose.*

Laboratoires LEMATTE et BOINOT
52, rue La Bruyère — PARIS.
Télégr. CHEVREMATTE-PARIS.

TONIQUE GONNON

Aux Phosphoglycérates de soude, chaux et potasse.

Propriétés thérapeutiques. — Assimilation parfaite et certaine du phosphore, stimulant de l'appareil nerveux, il accélère la nutrition de tous les organes.

Indications. — Anémie, convalescence, neurasthénie, grossesse, médication infantile par excellence.

Forme et Posologie :

Vin et sirop : 2 à 4 cuill. à soupe par jour (1 cuill. = 0 gr. 20 de phosphoglycérates associés).

Granulé : 2 à 4 cuill. à café par jour (1 cuill. = 0 gr. 20 de phosphoglycérates associés).

Demi-dose pour les enfants.

Prix :

Vin et Sirop : 12 francs.

Granulé : 9 francs.

Produits GONNON

14, rue Victor-Hugo — LYON.

TONIQUE « ROCHE »

Reconstituant des forces physiques et stimulant de l'activité cérébrale.

Goût très agréable. Efficacité certaine.

Propriétés thérapeutiques :

Propriétés classiques de ses constituants : Acide phosphorique, Arsenic, Strychnine, Kola, complétées et renforcées par un catalyseur de choix : le Manganèse.

Indications :

Tous surmenages, Asthénies, Neurasthénie, Anémies, Prétuberculose, Convalescences, Adénopathies, etc.

Mode d'emploi et doses :

Adultes : 2 à 4 cuillerées à café par jour dans un liquide quelconque.

Enfants (de 8 à 15 ans) : demi-doses.

Produits

F. HOFFMANN-LA ROCHE & C^{ie}

21, place des Vosges — PARIS (III^e)

TONUDOL

Comprimés, granulé, injectable.

Nucléarsinate de manganèse associé aux hypophosphites de chaux et de fer.

Dose et mode d'emploi. — 2 comprimés, 1 mesure ou cuillerée à café de granulé avant chaque repas.

Injectable : 1 ampoule de 1 cc. tous les jours ou tous les deux jours en injection intramusculaire profonde.

Indications. — Reconstituant de l'organisme indiqué dans les Surmenages, les Troubles de la Nutrition et de la croissance, la Chlorose et l'Anémie.

Fortifie sans provoquer d'excitation.

Laboratoires LICARDY

38, boulevard Bourdon — NEUILLY-PARIS
Téléphone : Maillot 17-75.

TONYOL « F »

Composition. — Préparation à base d'acantha virilis, de piscidia et de viburnum.

Action. — L'acantha virilis, dont le principe actif est la muirapuiamine, a été étudiée par Rebourgeon et Matte. C'est un remarquable tonique neuromusculaire et un accélérateur du courant circulatoire, à action prolongée due à la lenteur de l'élimination.

Indications. — Troubles de la circulation, Accidents de la puberté et de la ménopause, Règles douloureuses et irrégulières, Congestion pelvienne, Artério-sclérose, Varices, Hémorroïdes.

Mode d'emploi. — 2 à 3 comprimés par jour.

Prix du flacon : 15 francs.

Laboratoires VARGAS

5, rue Chauveau-Lagarde — PARIS (VIII^e).

TOPIQUE NASAL A.B.C. (NÉFITOL)

Présentation. — En tube, dans une boîte à tiroir.

Composition. — Adréraline, Benjoin, Cocaine, Hexyl-Résorcine, etc., dissous ou en suspension dans de la vaseline neutre.

Propriétés thérapeutiques. — Spécifique par excellence des maladies des voies aériennes supérieures, en décongestionnant rapidement les muqueuses sans jamais les irriter.

Indications. — *Coryza* aigu ou chronique, rhume des foins, rhinites, pharyngites, etc.

Mode d'emploi. — En introduire gros comme un pois dans chaque narine, 3 ou 4 fois par jour (renifler doucement).

Laboratoires J. TIFFENEAU

Docteur en Pharmacie,

24, rue de Montessuy — PARIS (VII^e)

Tél. : Ségur 35-30.

TOTAL-TONIC

Le plus complet et le plus énergique des Reconstituants.

Forme. — Elixir.

Action. — Immédiate sur les systèmes nerveux, osseux, musculaire, glandulaire et sur le plasma sanguin.

Indications. — Toutes défaillances de l'organisme, Amaigrissement, Asthénie, Anorexie, Anémies, convalescences, maladies de la nutrition, bronchites chroniques et prébacillose, neurasthénie, etc.

Composition. — Chaque cuiller à soupe contient :

Fer (citrate ammoniacal).....	0.05
Manganèse (sulfate).....	0.0375
Phosphate de soude.....	0.50
Acide phosphorique officinal.....	0.25
Méthylarsinate de soude.....	0.015
Extrait de quinquina.....	0.25
Teinture de noix vomique.....	0.25
Teinture de coca.....	1.25
Extrait fluide de kola.....	0.32

Le TOTAL-TONIC réalise une association nouvelle, complète, et moderne des éléments indispensables à l'organisme défaillant.

Mode d'emploi. — *Adultes* : Une cuiller à soupe avant le repas de midi et du soir dans un peu d'eau, de vin ou de lait.

Adolescents (14 à 18 ans) : Une cuiller à dessert aux mêmes heures et de la même façon.

Enfants (au-dessus de 10 ans seulement) : Une cuiller à café dans un peu d'eau ou de lait avant le repas de midi et du soir pendant 12 jours ; arrêter 5 jours et terminer le flacon aux mêmes doses.

Prix : 16 francs.

Laboratoires B. O. L.
M. BERGER

29, faubourg de Bourgogne — ORLÉANS.

Dépôt général : Office commercial pharmaceutique, 71, rue du Temple, PARIS (III^e) — et ses succursales.

TOT'HAMÉLIS

Chantereau.

Composition. — Hamamélis administré en nature, avec la totalité des principes actifs de la plante *fraîche* stabilisée.

Propriétés thérapeutiques. — Médication de base de l'insuffisance veineuse. Tonique de la fibre lisse et modificateur de la viscosité sanguine.

Indications. — Stases veineuses. Varices, hémorroïdes. États congestifs. Hypertension.

Posologie. — *Comprimés* : 6 par jour, aux repas. *Cachets* : 2 par jour, aux repas. *Suppositoires* (hémorroïdes) : 1 à 2 par 24 heures.

Laboratoire CHANTEREAU
26 bis, rue Dombasle — PARIS (XV^e)

TRÉPARSÉNANS

SULFO-TRÉPARSÉNAN

Composition. — Dioxydiaminoarsénobenzène méthylène sulfonate de soude. Contient 20 p. 100 d'arsenic ; solutions moins oxydables à l'air que celles des 606 et 914. Injections sous-cutanées ou intramusculaires indolores.

Formes. — Le Sulfo-Tréparsénan est délivré en ampoules scellées à la lampe et contenant le produit dans le vide sur gaz carbonique, en boîtes d'une dose et en boîtes de 10 ampoules d'une même dose.

Doses.	00	0	I	II	III
	0 gr. 02	0 gr. 04	0 gr. 06	0 gr. 12	0 gr. 18
IV	V	VI	VII	VIII	IX
0 gr. 24	0 gr. 30	0 gr. 36	0 gr. 42	0 gr. 48	0 gr. 54
	X				
	0 gr. 60				

NÉO-TRÉPARSÉNAN

Composition. — Dioxydiaminoarsénobenzol méthylène sulfoxyrate de soude. Produit défini, rigoureusement stable ; se présente sous l'aspect d'une poudre jaune citron légère, douée d'une odeur franche, faiblement alliagée, très facilement soluble dans son poids d'eau distillée ; sa solution est neutre.

Doses et Formes. — Délivré en ampoules scellées à la lampe et contenant le médicament dans le vide, sur gaz carbonique, aux doses suivantes :

I	II	III	IV	V
0 gr. 15	0 gr. 30	0 gr. 45	0 gr. 60	0 gr. 75
VI		VII		
0 gr. 90 1 gr. 05				

- 1° Par boîte de 1 dose en ampoules de 10 cc. à fond plat ;
- 2° Par boîte contenant la série des 6 doses progressives (I à VI) en ampoules à fond plat ;
- 3° Par boîte de 10 ampoules de la même dose, en ampoules ordinaires de 5 cc. à fond rond ;
- 4° En boîtes de 3 ampoules de 3 grammes de sel.

TREPARSÉNAN. — Dichlorhydrate de dioxydiaminoarséno-benzène.

Doses de 0 gr. 10 à 0 gr. 60 par progression de 0 gr. 10.

Nota. — Avant d'être livrés pour l'usage thérapeutique, les Tréparsénans sont l'objet d'un contrôle chimique et d'un contrôle physiologique des plus sévères de façon à ne présenter que des produits parfaitement purs, de bonne conservation et de constance éprouvée.

Laboratoires CLIN — PARIS

TRÉPARSOL

Acide formyl-méta-amino-
para oxyphénylarsinique.

Indications :

Syphilis, à tous les âges (nourrissons, enfants, adultes), et à toutes les périodes de la maladie (Hérédo-Syphilis, Syphilis primaire, secondaire, tertiaire, Para-Syphilis).

Dysenterie amibienne. Le Tréparsol est un véritable spécifique de cette affection, qu'il guérit en détruisant les Amibes et les Kystes amibiens.

Protozooses intestinales, Diarrhée des Tuberculeux, entéro-colites diverses (d'origine parasitaire ou infectieuse).

Pian et toutes Spirochètoses : Angine fusospirillaire de Vincent, etc.

Présentation :

Tubes de 30 comprimés dosés à 0,25
(dosage adultes). Prix : 22 fr.

Tubes de 40 comprimés dosés à 0,10
(dosage enfants). Prix : 13 fr. 20.

Tubes de 60 comprimés dosés à 0,02
(dosage nourrissons). Prix : 11 fr.

Posologie :

Adultes : 1 à 4 comprimés par jour.

Enfants : 0,01 à 0,02 cg. par jour et par kilog.

Mode d'emploi :

Traitement *discontinu* (3 à 4 jours consécutifs par semaine), et *progressif* (commencer par des doses faibles et augmenter de semaine en semaine).

Dépôt : Pharmacie Générale.

54, rue de la Chaussée-d'Antin — PARIS.

Laboratoire

L. LECOQ et F. FERRAND,

14, rue Gravel — LEVALLOIS (Seine)

TRÉPHONYL DU D^r ROUSSEL

(L'Hépatothérapie associée à la Sérothérapie et aux Tréphones embryonnaires.)

Composition. — Extrait de foie fœtal, Suc embryonnaire, Sérum hémopoïétique.

Mode d'action. — Par l'extrait hépatique fœtal et le sérum hémopoïétique, constitue la médication de choix de *toutes les Anémies même les plus graves.*

Par les Tréphones du suc embryonnaire, accélère la croissance et assure la régénération des tissus.

Indications. — *Toutes les Anémies, même les plus graves. Toutes les déficiences organiques : convalescences difficiles ; retards dans le développement ou la croissance chez les enfants.*

Posologie. — 1 à 2 flacons-ampoules par jour par *voie buccale.*

Laboratoire de L'HÉMOSTYL

97, rue de Vaugirard — PARIS (VI^e).

TRÉPOL

Traitement bismuthique de la syphilis. Médication intramusculaire en ampoules stérilisées (3 cc.).



Spirillicide à base de tartrate basique de bismuth renfermant environ 80 p. 100 de Bi en suspension huileuse.

Adopté par l'Assistance publique et le Ministère de l'Hygiène.

La boîte de 12 ampoules : 36 fr. ; de 6 : 20 fr.

Pour tous renseignements sur le mode d'emploi, la technique et la littérature de cette préparation, s'adresser aux

Laboratoires pharmaceutiques

L.-G. TORAUDE, O. , O. I. .

Docteur en Pharmacie, Lauréat de l'Institut et de l'Académie de Médecine.

22, rue de la Sorbonne — PARIS (V^e)

TRIBROMURE GIGON

Composition. — Bromure triple de potassium, sodium et ammonium.

Forme. — Poudre desséchée.

Indications thérapeutiques. — États nerveux, Psychoses, Hyperexcitabilité, Insomnies, Epilepsie.

Mode d'emploi et doses. — Cuillère-mesure dosant 1 gr. : 2 à 12 par jour, suivant avis du médecin.

Flacons de 30, 60 et 125 gr.

Laboratoire des Produits du D^r GIGON

A. FABRE, pharmacien

25, boulevard Beaumarchais — PARIS (IV^e)

TRICALCINE

A base de sels calciques rendus assimilables, phosphates tribasiques, carbonates et autres sels de chaux et de magnésie nécessaires à l'organisme.

Propriétés thérapeutiques. — Recalcification de l'organisme (Formule et théorie de Ferrier-Sergent).

Indications. — Tuberculoses pulmonaire, osseuse, péritonite tuberculeuse, Rachitisme, Lymphatisme, Scrofulose, Grossesse, Allaitement, Troubles de la dentition, Fractures.

Doses et mode d'emploi. — Tricalcine pure.

Adultes :

Poudre : 1 cuiller mesure.

Cachets : 1 cachet.

Comprimés : 1 comprimé.

Granulés : 2 cuillers mesure.

Tablettes chocolat : 2 tablettes.

Tricalcine adrénalinée : 1 cachet.

— méthylarsinée : 1 cach.

— fluorée : 1 cachet.

— **Opothérapique** (1) : 2 drag. ou 2 cuillers à café de granulés aux 3 repas.

Enfants : moitié de ces doses.

Avant
ou
pendant
chacun
des trois
repas.

Prix au public : poudre, granulés, cachets, chocolat : 14 fr. ; comprimés : 12 fr. ; Méthylarsinée, adrénalinée, fluorée et opothérapique : 16 fr.

(1) La formule de la Tricalcine opothérapique a été établie d'après les travaux les plus récents des auteurs français et étrangers sur le métabolisme du calcium. Cette formule d'association pluriglandulaire est composée des meilleurs fixants endocriniens du calcium.

(Association Parathyroïdes, Surrénales, Thymus, Foie, Rate, Mœlle osseuse.)

Laboratoire des Produits SCIENTIA

D^r E. PERRAUDIN, pharmacien

21, rue Chaptal — PARIS

TRIDIGESTINE DALLOZ

Composition. — Les trois ferments digestifs essentiels à leur maximum d'activité physiologique sous une forme qui assure l'intégrité complète de leur pouvoir digestif.

Forme. — Granulé.

Indications. — Dyspepsies par insuffisance sécrétoire.

Dose. — 1 à 2 cuillerées à café après les repas.

Le flacon : 12 fr. 50

Laboratoire DALLOZ

13, Bd de la Chapelle — PARIS (Xe)

TRIGANOL VIGIER

Traitement des Amaigrissements et des Asthénies.

Forme. — Cachets contenant 0 gr. 70 de poudre et 0 gr. 10 d'extrait.

Composition. — Poudre de Fenugrec désodorisée, épuisée par les solvants généraux, et additionnée d'extrait de Fenugrec.

Propriétés et indications thérapeutiques. — Stimule l'appétit, donne des forces et favorise la reprise du poids. Tuberculose à tendance fibreuse. Asthénie. Convalescence. Diabète et tous états d'amaigrissement.

Doses. — Trois cachets par jour et plus. *Se fait également en granulé pour enfants : 2 cuillerées à café par jour.*

Laboratoire R. HUERRE et C^{ie}
12, boulevard Bonne-Nouvelle — PARIS

TRINITRINE CAFÉINÉE DUBOIS

(Dragées à Noyau Mou).

Composition. — Chaque dragée est rigoureusement dosée à :Trinitrine au centième 2 gouttes (3 centigr.).
Caféine 2 centigrammes.**Propriétés et indications thérapeutiques.** — *Vasodilatateur puissant à diffusion instantanée et action immédiate*, ne provoquant aucun phénomène réactionnel. Médicament de choix de l'Angine de Poitrine, l'Asthme Cardiaque, l'Œdème Pulmonaire.**Mode d'emploi.** — Ces dragées doivent être *croquées* : leur noyau mou facilite leur absorption rapide et permet d'obtenir la diffusion instantanée des principes actifs et par là même une action immédiate.

Croquer une, deux ou trois dragées (à quelques minutes d'intervalle), au moment des accès. Dose maxima : 10 dragées par 24 heures.

Etui de 60 dragées : 15 francs.

Laboratoires LALEUF20, rue du Laos — PARIS (XV^e)**TRINITRINE ROUSSEL****Composition :**Comprimés n^{os} I, II, III correspondant à 1, II ou III gouttes de la solution au 1/100^e.**Indications.****Hypertension :** Crises douloureuses des aortiques, angine de poitrine, asthme cardiaque.**Doses et mode d'emploi :**

Au moment des crises, laisser fondre sur la langue un comprimé. (Deux à 6 par 24 heures).

Pharmacie ROUSSEL10, rue Washington — PARIS (VIII^e)

TRIRADOL

Association d'iode organique, menthol, camphre et éléments radio-actifs.

Indications thérapeutiques. — Toutes les tuberculoses à lésions limitées et à évolution lente.

Contre-indications. — Tuberculose évolutive rapide, néphrite, insuffisance hépatique, etc.

Posologie. — *Adultes* : une ampoule de 1 cc. ou 4 à 6 capsules par jour, par série de 30. *Enfants* : suivant l'âge. — Voir Littérature.

Présentation. — Boîte de 10 ampoules. — 20 fr. Flacon de 60 capsules. — 20 fr.

Laboratoire G. FERMÉ
55, boulevard de Strasbourg — PARIS (X^e)
R. C. Seine 143-981.

TRISEPTINE

Granulé de charbon animal, uroforminé, citraté, pepto-magnésié.

Action thérapeutique. — Triple action antiseptique (sur l'intestin, sur les voies biliaires, sur les voies urinaires), cholagogue, draine la vésicule, désensibilisant, diurétique.

Indications thérapeutiques. — *Donne des résultats remarquables dans l'auto-intoxication et l'auto-injection intestinales et leurs innombrables conséquences* : entérite, colite, appendicite chronique, colibacillose, syndrome entéro-rénal, pyélonéphrites, cystites, infections des voies biliaires, angiocholites, cholécystites, lithiase, congestion du foie, ictère, insuffisance hépatique, manifestations anaphylactiques, migraines, prurit, urticaire, phlébites, furonculose.

Doses et mode d'emploi. — *Adultes* : 1 à 3 cuillerées à café par jour. *Enfants* : 1/2 à 1 cuillerée à café par jour une 1/2 heure environ avant les repas, croquer ou délayer dans un peu d'eau.

Laboratoires LAMBERT
6, rue de Longchamp — VICHY (Allier).

TRISODYL ROZET**Hypotenseur Antiscléreux.****Composition** (Dose quotidienne moyenne)

Nitrite de soude chimiq. pur... 0 gr. 20

Silicate de soude chimiq. pur... 2 gr.

Citrate de soude chimiq. pur... 4 gr.

Formes Pharmaceutiques et Posologie.**Comprimés.** — 6 comprimés par jour dans un peu d'eau.**Solution.** — Une cuillerée à café dans un peu d'eau, avant les deux principaux repas.**Action.** — Provoque une vaso-dilatation périphérique modérée et continue, portant sur les Artérioles et les Capillaires. (Nitrite de soude). Solubilise la chaux, augmente la diurèse, s'oppose aux fermentations (silicate de soude). Ramène à la normale la coagulabilité et la viscosité sanguine (citrate de soude).**Indications.** — Hypertension artérielle. Artériosclérose. Etats pléthoriques et angiospasmodiques, Angine de poitrine, aortites, etc.**Prix :** 20 fr. le flacon de solution ou la boîte de Comprimés pour un traitement d'un mois environ.**Laboratoire de la Sulfoléine Rozet**
Benderitter et C^{ie}, Vendôme (L.-et-Ch.).

TROUSSES DOSURINE

LES EXAMENS D'URINES ET LE DOSAGE DES ÉLÉMENTS ANORMAUX (Sucre-Albumine) sont grandement facilités par l'emploi des

« TrousSES Dosurine »

qui assurent à ces examens la plus grande précision scientifique, permettent de les faire en quelques minutes.

Ces TrousSES, sous la forme d'un petit livre facilement transportable, se présentent sous 3 modèles :

- 1° **Trousse Index** « *La Dosurine* » qui permet de décèler la présence de l'Albumine ou du Sucre.
- 2° **Trousse A** « *La Dosurine* » destinée à doser l'Albumine contenue dans l'urine.
- 3° **Trousse D** « *La Dosurine* » destinée à doser la quantité de Sucre (Glucose).

Prix de chaque trousse : 20 fr. (franco par poste : 21 fr. 25).

Ampoules de renouvellement :

La boîte de 10 : 9 fr. (par poste, 10 fr. 05)
La boîte de 20 : 16 fr. (par poste, 17 fr. 25)

Remise de 25 % à MM. les Docteurs.

LA DOSURINE,

16, rue Charlemagne — PARIS.

Envoi franco notice sur demande.

Chèques postaux n° 1352,39, Paris

R. C. Seine 239.500 B

TRYNOL

(Comprimés)

Forme pharmaceutique et composition. — Comprimés à base de silicate de soude, sels sodiques décholestérisants, Gui, Parenchyme hépatique et thyroïdien.

Propriétés et avantages. — Abaisant la tension artérielle, dissolvant la cholestérine et décalcifiant les parois artérielles, il tend à rendre de la souplesse aux artères, en empêchant les formations scléreuses.

Indications. — Artériosclérose, Athérome, Vertiges, Troubles circulatoires, etc.

Mode d'emploi. — 6 comprimés par jour le matin à jeun ou 3 à midi et 3 le soir, de préférence avec une infusion rafraîchissante.

Prescription. — 1 boîte comprimés Trynol.

Les laboratoires A. FALVY,
Licencié ès sciences,

Ex-interne, lauréat des hôpitaux de Paris
40, rue des Acacias, PARIS (XVII^e)

TRYPARSAMIDÉ

Sel de sodium de l'acide-N-phényl-glycinamide-p. arsinique.

Action spirillicide et trypanocide très énergique. Teneur en arsenic = 25 p. 100.
Action élective sur les formes nerveuses de la trypanosomiase.

Indications :

Maladie du sommeil, Syphilis nerveuse.

Posologie et mode d'emploi :

Injections hebdomadaires (intraveineuses, intramusculaires ou sous-cutanées) à raison de 35 mgr. par kilogr. de poids du malade. Séries de 6 à 10 injections. Surveiller l'état de la vision.

Société Parisienne d'Expansion Chimique
« **SPÉCIA** »

86, rue Vieille-du-Temple — PARIS (III^e)

TRYPSOGEN

Composition. — Chaque tablette contient les éléments excitant la sécrétion interne du pancréas insuffisant, les ferments protéolytiques et lipolytiques et 5 milligr. de bromure d'or et de bromure d'arsenic.

Indications. — Diabète sucré, glycosurie, troubles du métabolisme des hydrocarbonés. Est également indiqué dans certains troubles du pancréas et comme adjuvant dans l'hypertension.

Présentation. — Flacons de 50 et 100 tablettes.

Mode d'emploi. — 2 à 7 tablettes, après les repas.

Prix : 50 tablettes, 45 francs.

G. W. CARRICK CO.

20 Mt. Pleasant Ave. Newark, N. J. U. S. A.

Agent pour la France : **DÉGÉGÉ**

7, rue Princesse — PARIS.

Agent en Belgique :

Pharmacie centrale de Belgique

12, rue du Téléphone — BRUXELLES.

TUBERCUSEÏNE**LEYSIN**

VOIR A :

“ KOCH - I - CIDE ”**LEYSIN**

Les Laboratoires LEYSIN

1 bis, rue Molitor-PARIS (XVI)

(FRANCE)

TUBÉROL**TUBEROL (pur)**

Forme. — Liquide.

Composition. — Association complexe d'Essences balsamiques pures.

Indications. — Toutes affections des poumons, broncho-pneumonies, bronchites purulentes, coqueluche, tuberculose, etc...

Mode d'emploi. — En enveloppements thoraciques : avec gaze hydrophile imbibée et en inhalations.

TUBEROL (onguent).

Composition. — Tubérol + Excipient adhésif.

Indications. — Fin de broncho-pneumonie, bronchite légère, coqueluche, engorgements ganglionnaires.

Mode d'emploi. — En onctions de la poitrine ou des ganglions. Recouvrir de papier brouillard.

TUBEROL (Oléo).

Forme. — Solution huileuse.

Composition. — Tubérol + Huile stérilisée.

Indications. — Affections naso-pharyngées, oreillons, coqueluche, grippe, rhumes, etc...

Mode d'emploi. — En pulvérisations et instillations nasales. Badigeonnage dans oreillons, coqueluche, scarlatine.

TUBEROL (injectable).

Forme. — Ampoules.

Composition. — Tubérol + Benzoate de Benzyl + Huile d'Olive stérilisée.

Indications. — Complément intensif du Tubérol dans bronchites fétides, pneumonies, coqueluche, tuberculose.

Mode d'emploi. — 1 à 6 ampoules par jour suivant gravité.

TUBEROL (Sirop).

Composition. — Tubérol + véhicule.

Indications. — Antiseptique des voies respiratoires. Calme la toux.

Mode d'emploi. — *Adultes* : 3 à 4 cuillerées à soupe par jour.
Enfants : 3 à 4 cuillerées à café.

Laboratoires E. BOUTEILLE
23, rue des Moines — PARIS (XVII^e).
Tél. : Marcadet 04.02.

TUBES DU D^r GUIRAUD

Ex-Pharmacien des Hôpitaux de Bordeaux
(Anciennement tubes DAVIEL).

POMMADES OPHTALMIQUES

munis d'une canule spéciale permettant l'introduction directe de la pommade dans l'œil.

TOUTES FORMULES

Spécialement recommandées : Pommades à l'aristol, à l'oxyde jaune orangé et à l'atropine. Obtenues par dissolution préalable de la substance active et évaporation du solvant, ce qui assure un état de division extrême et une puissance d'action considérable.

Prix : 9 et 10 francs.

Echantillons sur demande.

Laboratoire SPES GUIRAUD

10, impasse Milord — PARIS (XVIII^e).

Téléph. : Marcadet 37-98.

TUBES DULCIS**Pommades ophtalmiques.**

Argolène (Sel d'Ag). — Conjonctivites aiguës, à 5 p. 100 et 10 p. 100....	12 fr.
Cadmiol — Conjonctivites chroniques, à 1 p. 100 et 2 p. 100.....	12 fr.
Cuprinol (Sel organique de Cu). — Conjonctivites chroniques, à 1 p. 100, 2 p. 100, 5 p. 100.....	12 fr.
Iodo-Calciq. — Traitement de la cataracte, 8 p. 100.....	12 fr.
Novoptine . — Ulcères à pneumocoques, à 1 p. 100.....	12 fr.
Oxyde orangé de Hg. — Blépharites, conjonctivites phlycténulaires, à 1 p. 100, 2 p. 100, 3 p. 100, 4 p. 100, 5 p. 100	11 fr.
Ophthalmforme . — Antipurulent, à 2 p. 100, 3 p. 100.....	12 fr.
Aristol. — Antipurulent, à 2 p. 100.	12 fr.
Iodoforme . — A 1 p. 100, et 2 p. 100.....	12 fr.
Thiosinamine . — Opacités et synéchies à 1 p. 100.....	12 fr.
Mydriatine . — Mydriatique puissant.....	16 fr.
Alcaloïdes seuls	12 fr.
Alcaloïdes associés	14 fr.
Myosine . — Glaucome.....	16 fr.
Iodo-Rubidium . — Cataracte.....	16 fr.

Laboratoire de Thérapeutique Oculaire
du DOCTEUR FERRY, à BOURG (Ain).

TUBES OPHTALMOLOGIQUES FERLUX

Tubes Ferlux :

Huile de Chaulmoogra, Chaulmoogra-
Butelline.
Oxyde de mercure orangé, 1, 2, 3, 4 et 5 p. 100
— jaune, 1, 2, 3, 4 et 5 p. 100
Iodoforme, Calomel, Précipité blanc, Ethyl-
hydrocupréine (optochin), Halocalcine
(I Na + CaCl²), Ichtyol-oxyde de zinc,
Thigénol-oxyde de zinc, etc., etc.

Produits Orhino :

Pour Otorhinolaryngologie.
Prix moyen : 10 francs.

Laboratoires RHINOPHTA

G. Bousquet, Docteur en Pharmacie, à Albi.

TULLE GRAS LUMIÈRE

au Baume du Pérou.

est destiné à éviter l'adhérence aux plaies des
pièces de pansement. — Le pansement fait avec
le **Tulle Gras Lumière** se détache aisément sans
effort, sans provoquer de douleur ni d'hémorragie
résultant de l'arrachement d'éléments apparte-
nant aux tissus fragiles en voie de régénération.
Active d'une façon remarquable la cicatrisation
des plaies.

Le **Tulle Gras Lumière** est coupé en carrés de
10×10 cm., qui sont superposés dans une boîte
métallique, et séparés par du papier destiné à en
protéger l'asepsie.

Pour les plaies de grande surface, nous avons un
format de 22×22 qui n'est livré que sur demande
spéciale.

Produits spéciaux des

LABORATOIRES LUMIÈRE

23, Cours de la Liberté — LYON.

UCLARSYL

(Ancien Métarsenobenzol Saca)

Dioxydiaminoarsénobenzène - monométhylène - Sulfoxylate de soude (914).

Rigoureusement pur (double contrôle chimique et physiologique). Traitement d'attaque et d'entretien de la syphilis.

Préparation intraveineuse. — Poudre très aisément soluble dans l'eau distillée pour injections intraveineuses.

Doses progressives de 0 gr. 15 à 0 gr. 90.

**USINES CHIMIQUES
DES LABORATOIRES FRANÇAIS**

Siège social : 89, rue du Cherche-Midi,
PARIS

ULCÉOBALNÉINE

Poudre spéciale pour bains de jambe antivariqueux.

Alcalino-sodique-silicatée.

Par son action sédative sur l'élément nerveux, les bains à l'Ulcéobalnéine :

Calment les douleurs variqueuses, arrêtent l'évolution des varices et en diminuent le volume ; font résorber l'œdème et l'empatement ; guérissent les congestions variqueuses et périphlébitiques.

Un bain de jambe de 30 minutes à 36° tous les jours pendant 24 jours.

Une boîte pour 4 bains de jambe.

Prix : 6 fr. 75.

Laboratoire SÉVIGNÉ
10, rue du Parc-Royal — PARIS (III^e).

ULCÉOPLAQUE - ULCÉOBANDE

Pansement de marche.

Cicatrisation certaine des *Plaies aux jambes*, des *plaies atones* et des *Ulcères variqueux*, même anciens et trophonévrotiques, sans interrompre ni le travail ni la marche.

Pansement souple et spongieux préparé avec des poudres aseptiques émulsionnées. C'est un merveilleux générateur de la cellule, un stimulant de sa vitalité. **Résultats surprenants.**

Boîte de 6 pansements pour 20 ou 24 jours.

Deux dimensions :

Ulcéoplaque n° 1 5/6 centim. Ulcéoplaque n° 2 7/9 centim.

Formuler : Une boîte Ulcéoplaque n° 1 ou n° 2.

Prix : 24 ou 36 francs.

1 Ulcéobande. Prix : 30 francs.

ULCÉOSINE

Sulfo-citrate de soude et pipérazine formino-bicarbonaté, arsénio-lithiné.

Action antitoxique et hypotensive.

Indiquée dans l'artério-sclérose, l'hypertension artérielle, les troubles hépatiques, les varices, les congestions variqueuses et phlébitiques, les plaies atones, les ulcères variqueux, le rhumatisme chronique, l'hyperglycémie, le diabète.

1 cuillerée à café par jour dans un verre d'eau chaude ou froide, pendant 15 jours consécutifs.

Prix : 10 francs.

Laboratoire SÉVIGNÉ10, rue du Parc-Royal — PARIS (III^e).

ULCÉOSOL-POMMADE

Oxyde de zinc, Cuivre salicylé, Silicate de magnésie et excipient spécial.

Guérison rapide de l'Eczéma variqueux sec, Irritation de la peau, Prurigo.

Prix : 10 francs.

ULCÉOSOL-POUDRE

Oxyde de zinc bismuthé, Acide salicylique, Silicate de magnésie.

Poudre siccativ, guérit rapidement l'eczéma variqueux suintant, les excoriations eczémateuses superficielles.

Prix : 10 francs.

Laboratoire SÉVIGNÉ

10, rue du Parc-Royal — PARIS (III^e).

ULCÉROPHILE NOSAN €

Traitement ambulatoire des Ulcères variqueux.

Présentation et composition. — Bande de 0 m. 13 × 12 mètres imprégnée aseptiquement par un procédé spécial d'une pâte gélatino-amidonnée (pâte de Unna modifiée) constituant, après application, un appareil de contention parfait.

Action. — Décongestionnant, cicatrisant, on obtient par ce pansement un bas à varices semi-rigide moulé sur le membre et ne pouvant se distendre ; provoque par la marche un léger massage qui a pour résultat la résorption rapide du liquide séreux infiltré et le dégonflement du membre. Rétablissement de la circulation veineuse, meilleure nutrition des tissus qui retrouvent toute leur vitalité et enfin la cicatrisation des lésions.

Indications. — Toutes les plaies atones des membres inférieurs et particulièrement des Ulcères variqueux même les plus anciens, sans tendance à la cicatrisation. Plaies traumatiques à cicatrisation lente, phlébites, varices douloureuses, eczémas, brûlures à épidermisation difficile.

Mode d'emploi. — Plonger la boîte contenant la bande dans un récipient d'eau assez profond (bouillotte) et porter à l'ébullition jusqu'à ramollissement complet (15 à 20 minutes). Appliquer la bande directement sur la peau à la façon d'une bande molletière en évitant les renversés.

Prix au public : 25 fr. la bande.

Pharmacie MAYAUD

6 ter, rue Voltaire,

LA GARENNE-COLOMBES (Seine).

ULMARÈNE GIGON

Composition. — Ether salicylique liquide d'odeur agréable.

Indications thérapeutiques. — Analgésique local, antirhumatismal externe. Spécifique contre les rhumatismes, les névralgies.

Formes. — 1° Ulmarène pur flacons de 30, 60, 125 cc. ;

2° Ulmarène formulé dans une préparation magistrale (liniment, pommade) ;

3° Ulmarol Gigon (liniment) ;

4° Baume du docteur Gigon, en tube.

Mode d'emploi. — Onctions suivies d'enveloppements.

Laboratoire des Produits du Dr GIGON

A. FABRE, pharmacien

25, boulevard Beaumarchais — PARIS (IV^e).

ULTRACAO LAURENÇON

Suraliment Minéro-Nucléiné

Délicieux déjeuner à base de Cacao.

Tonique Reconstituant.

Suralimentation Rationnelle de l'enfant et de l'adulte. (Ne constipe jamais).

Forme. — Poudre soluble.

Posologie. — Délayer à froid le contenu de 2 cuillerées à café dans une bonne tasse d'eau ou de lait de préférence. Porter à l'ébullition pendant quelques minutes en remuant jusqu'à complète homogénéité.

Laboratoire d'Actino-Biologie

J. LAURENÇON, Pharmacien

Professeur de Chimie et de Pharmacologie

16, rue de la République,

VILLEFRANCHE-SUR-SAONE

ULTRA-LEVURE

Levure ultra-haute (37°) de H. BOULARD.

Composition : 120 à 150 millions de globules de levure par ampoule de 2 cc. 5 dans un milieu isotonique où la levure reste vivante pendant plus de 5 ans.

Propriétés. — Température optimale égale à la température physiologique de l'intestin 37° C.

Élimine les ferments pathogènes de l'intestin par concurrence vitale. Ne produit pas d'acidité.

Produit des fermentations toniques par ses diastases et ses vitamines.

Indications. — *Infections intestinales*, états aigus et chroniques, diarrhées infantiles (se prend dans du lait), diarrhées et dysenteries amébiennes ou bacillaires, entérites, furonculoses et dermatoses d'origine intestinale.

Mode d'emploi. — Cette levure est livrée en boîtes de 12 ampoules de 2 cc. 5 ; cas aigus : 2 ampoules par jour à jeun dans un liquide sucré ou à peine tiède ; entretien des fermentations normales : une ampoule par jour ou tous les deux jours.

LABORATOIRE DES ULTRA-LEVURES

R. CHANTEREAU, pharmacien,
6, rue de Naples — PARIS (VIII^e).

ULTRA-VIOLETS

1° *Affections de la première et de la seconde enfance, hypotrophies, rachitisme, tétanie, anémies ;*

2° *Tuberculoses dites chirurgicales : ganglionnaire, osseuse et ostéo-articulaire, péritonéales, génitales ;*

3° *Affections cutanées : acné, psoriasis, engelures, lupus, et affections du cuir chevelu : pelade ;*

4° *États de surmenage et d'asthénie, convalescences ;*

5° *Infections de l'oreille, tuberculoses oculaires, carie dentaire, pyorrhée, blanchiment des dents.*

Vente et location de tous appareils et accessoires à

La Verrerie Scientifique

12, avenue du Maine — PARIS (XV^e).

Tél. : Littré 94-62 et Littré 01-63.

ULTRAVITAMINE 4

Les Quatre Vitamines A. B. C. D. (cholestérol ergostérinique irradié) associées à des éléments minéraux : Phosphore, Manganèse, Calcium, en combinaison avec des éléments opothérapiques : Moelles et Poudre d'Os frais.

Indications. — Déminéralisation. Rachitisme. Toutes Carences et Convalescences. Dépression nerveuse. Fatigue musculaire. Allaitement. Pré-tuberculose. Puissant Dynamogène. Récalcifiant intégral.

Forme. — Délicieux granulé bicolore.

Posologie. — La même pour enfants et adultes : 1 cuillerée à café de granulé sec ou dissous dans un peu d'eau froide, 1/2 heure avant les 2 ou 3 principaux repas.

Laboratoire d'Actino-Biologie

J. LAURENÇON, Pharmacien.

Professeur de Chimie et de Pharmacologie,
16, rue de la République,
VILLEFRANCHE-SUR-SAONE

URACÉTOSE

Granulé sucré, effervescent, soluble.

Propriétés thérapeutiques. — Action urisolvante très énergique, diurétique aussi puissant que doux pour le filtre rénal. Antiseptique urinaire et hépato-rénal par excellence, analgésique.

Tolérance indéfinie. Aucune contre-indication.

Composition. — Tartrate de pipérazine (Lycéto), hexaméthylènetétramine, salicylate, benzoate et formiate de lithine, lactose et sucre effervescent.

Indications. — Toutes les manifestations de l'arthritisme, Artério-Sclérose, Douleurs, Rhumatismes, Goutte, Gravelle, Coliques néphrétiques et hépatiques, Névralgies, Migraines, Sciatiques, Maladies du foie, des reins, de la vessie et des Voies urinaires (Néphrites, Pyélo-Néphrites, Cystites, Urétrites, Blennorragies, etc. Grippe, influenza. Fièvre et toutes les maladies infectieuses.

Dose et mode d'emploi. — 3 à 6 cuillerées à café par jour, dans de l'eau. Pour les enfants de 5 à 15 ans, par demi-cuillerée à café, 3 à 6 par jour.

Echantillons et littérature :

Laboratoires de l'URACÉTOSE
10, rue du Parc-Royal — PARIS (III^e).

URALYSOL

Propriétés thérapeutiques. — Traitement de la diathèse rhumatismale. Agent de dissolution et d'élimination de l'acide urique.

Indications. — Arthritisme, Rhumatismes, Goutte, Coliques néphrétiques et hépatiques, Urétrites, Cystites.

Deux formes : a. Granulés ; b. Comprimés.

Formule. — Acide thyminique, Hexaméthylène-tétramine, Lysidine, Helmithol, Sels de lithine.

Modes d'emploi .

A. *Granulés* : Une cuillerée à café, matin et soir dans un verre d'eau.

B. *Comprimés* : 4 comprimés par jour en moyenne une demi-heure avant les repas ou une heure après.

Prix de vente au public : 12 francs.

Laboratoires LOBICA

46, avenue des Ternes — PARIS (XVII^e)

URASEPTINE ROGIER

A base de Hexaméthylènetétramine et son citrate, Diéthylénédiamine, Benzoate de soude et de lithine, etc.

Granulé soluble dosé à 0 gr. 50 de substance active par cuill. à café.

Dose. — 3 à 6 cuill. à café par jour.

Propriétés. — Antiseptique urinaire et biliaire par excellence. Dissout et chasse l'acide urique.

Le flacon : 12 fr. 50.

Henry ROGIER, docteur en pharmacie

56, boulevard Pereire — PARIS

URAZINE

Citro-salicylate de pipérazine.

Dissolvant de l'acide urique et des urates.
Action analgésique et antiseptique. Innocuité absolue.

Indications :

**Lithiase rénale, Goutte, Gravelle,
Douleurs rhumatismales.**

Posologie et mode d'emploi :

Comprimés à 30 centigr. : trois ou quatre par jour, au moment des repas.

Granulés effervescents : une cuillerée à café dans un demi-verre d'eau, aux deux principaux repas.

Société Parisienne d'Expansion Chimique
« **SPÉCIA** »

86, rue Vieille-du-Temple — PARIS (III^e)

**URENILE « MEURICE »
EFFERVESCENT**

A base d'Hexaméthylène tétramine chimiquement pur.

Indications. — Antiseptique urinaire, grippe débutante.

Doses. — Demander notice spéciale.

UNION CHIMIQUE BELGE, S. A.

Division :

Produits Pharmaceutiques « Meurice »
68, rue Berkendael — BRUXELLES.

Agent de vente exclusif :

Pharmacie Centrale de Belgique, S. A.
12, rue du Téléphone — BRUXELLES
et dépôts de province.

URICEMINE

Composition. — Salicylate de pipérazine, 0,04 ; benzoate de soude, 0,10 ; benzoate de lithine, 0,02 ; silicate de soude, 0,02 ; urotropine, 0,10 ; citrate acide de soude, 0,30 ; sous forme de granulés. Doses fractionnées utilisables en totalité par synergie et sans provoquer de précipitation.

Mode d'action. — Dissolvant de l'acide urique, anti-purinique, anti-floculant, anti-sclérosant, antiseptique.

Indications. — Hyperuricémie, Lithiase rénale, hypertension artérielle, artério-sclérose, athérome, goutte, sciatique, asthme, pléthore, dermatoses. Infections urinaires et biliaires.

Mode d'emploi. — 2 à 4 cuillerées à café par jour dans un verre de liquide, entre les repas.

Produits SANOVA

41, rue d'Amsterdam — PARIS (VIII^e).

URICLARINE

(Comprimés à base de chlorure d'ammonium.)

Antiseptique entéro-rénal et biliaire.

Propriétés thérapeutiques. — Combat l'infection urinaire au lieu même où elle naît : dans le tube digestif. L'Uriclarine, où le chlorure d'ammonium renforce l'action du salol et de l'urotropine, est le médicament des affections réno-vésicales d'origine intestinale.

Indications. — Maladies infectieuses des Voies Urinaires, Cystites, Pyérites, Colibacillurie, Blennorragie.

Mode d'emploi. — Avaler sans croquer 6 à 8 comprimés par jour de préférence aux repas.

Prix au public : 11 francs.

Laboratoires P. BRISSON et C^{ie}
114, avenue Michelet, Saint-Ouen (PARIS)

URISANINE

Composition. — Benzoate d'hexaméthylène-tétramine dissous dans un excipient à base végétale (plantes balsamiques) auquel a été incorporé l'extrait de stigmates de maïs.

Dosage. — Une cuillerée à café = 1 gr. de Benzoate d'hexaméthylène-tétramine + 0 gr. 20 d'extrait de stigmates de maïs dissous dans 4 gr. d'excipient végétal balsamique.

Propriétés thérapeutiques. — Antiseptique urinaire et biliaire complet ; balsamique et diurétique ; dissolvant phosphatique, urique et uratique ; éliminant sûr et rapide.

Indications. — Toutes affections des voies urinaires et biliaires, maladies infectieuses (typhoïde, scarlatine, grippe), comme préventif de l'infection vésico-rénale.

Mode d'emploi. — Se prend dilué dans 1/2 verre d'eau naturelle ou gazeuse.

Adultes : 2 à 4 cuillerées à café par jour.

Enfants : par 1/2 cuillerée à café suivant l'âge.

Laboratoire de l'« **URISANINE** »,
28, rue Milton — PARIS.

UROBUCCOL MALMANCHE**Composition :**

Formine (uroformine, urotropine)...	25 centigr.
Benzoate de soude	20 —
— de lithine	10 —
Sirup de buchu	2 grammes.
— de maïs.....	2 —
— de térébenthine	2 —

par cuillerée à café.

Forme. — Liquide, sirupeuse.

Propriétés thérapeutiques. — Antiseptique des voies urinaires et des voies biliaires, antiseptique général, balsamique et diurétique puissant. Dissolvant phosphatique, urique et uratique.

Indications. — Pyélites, Pyélonéphrites, Cystites, Urétrites, Prostatite, Blennorragie, Uricémie, Goutte, Lithiase rénale, Coliques hépatiques.

Posologie. — 2 à 3 cuillerées à café par jour, pur ou dans une infusion.

Prix au public : 12 francs.

Laboratoire **MALMANCHE**
Pharmacien. Docteur ès sciences.
RUEIL-MALMAISON (Seine-et-Oise),

UROFORMINE GOBEY

Comprimés dosés à 0 gr. 50. Comprimés effervescents dosés à 0 gr. 25 (solubilité instantanée). Solution injectable en ampoules de 2 et 5 cc., 0 gr. 25 par cc.

Dose et mode d'emploi. — 2 à 6 comprimés par jour dans un verre d'eau froide. Injections de 0 gr. 50 à 2 gr. par jour. (Intraveineuses seulement).

Propriétés thérapeutiques. — Le plus puissant antiseptique interne. Dissolvant de l'acide urique.

Indications. — Fièvres infectieuses, Grippe, Encéphalite, Complications broncho-pulmonaires, etc., Rhumatismes, Infections des voies biliaires et urinaires, etc.

Prix au public :

La boîte de 50 comprimés à 0,50 : 12 fr. 50.
— de 25 — à 0,50 : 8 fr. 50.
— de comprimés effervescents : 12 fr. 50.

Laboratoires GOBEY

89, rue du Cherche-Midi — PARIS.

UROIODINE

Composition. — L'Uroïdine ou Iodoéthylate d'hexaméthylènetétramine est une combinaison organique contenant 42 p. 100 d'iode rigoureusement titré, associée à un sel de lithine.

Propriétés physiques et chimiques. — Solution dialysable, se décompose lentement, est diffusée dans tout l'organisme, s'élimine dans l'urine sous forme d'iodure alcalin, ce qui indique une destruction complète de la molécule organique. Pas d'accumulation.

Propriétés physiologiques. — Grâce à sa molécule iodée, l'Uroïdine est un excitateur puissant des fonctions lymphoïdes, déterminant une hyperleucocytose intense, un fixateur d'oxygène, stimulant les échanges nutritifs de l'organisme.

Grâce à l'heureuse combinaison Iodo-Formine, l'Uroïdine constitue un agent anti-infectieux particulièrement énergique. Enfin grâce à l'association Formine-Lithine, l'Uroïdine est un diurétique très actif et un excellent dissolvant de l'acide urique et des urates.

Indications. — Toutes affections glandulaires : adénites, adénopathies, végétations adénoïdes, scrofulides, etc... Maladies de la nutrition : toutes manifestations des diathèses. Urique : goutte, gravelle, calculs, etc. Arthritique : rhumatismes chroniques et déformants. Tuberculoses localisées : osseuses et ganglionnaires, Tertiarisme, Scléroses, Asthme, Emphysème, etc...

Formes et Posologie. — Ampoules de 3 cm. 3/4. Comprimés kératinisés de 0 gr. 50. Chez l'enfant au-dessous de 15 ans, 1/2 à 1 ampoule par jour. Chez l'adulte, 1 à 2 ampoules en injections intramusculaires ou intraveineuses (bien tolérées sans réaction locale ni chronique classique, résorption parfaite). Comprimés : 1 à 2 comprimés suivant l'âge chez l'enfant ; 2 à 6 comprimés suivant l'âge chez l'adulte, comme traitement d'entretien contenant 42 p. 100 d'iode ; remplaçant avantageusement les iodopeptones qui n'ont que 17 p. 100 d'iode, mieux tolérés grâce à leur enrobage spécial.

Laboratoire de l'UROIODINE
45, boulevard Lafayette — CALAIS

UROMÉTINE LAMBIOTTE FRÈRES

Hexaméthylènetétramine pure.

Formes. — Comprimés, Ampoules, Cristaux.
Propriétés thérapeutiques. — Puissant antiseptique interne, antitoxique, antiuricémique.
Indications. — Toutes infections urinaires, intestinales et biliaires, toutes maladies infectieuses, toutes manifestations de la diathèse urique.
Mode d'emploi. — 1° Comprimés de 0 gr. 50 à faire dissoudre dans l'eau et à prendre matin, midi et soir : 6 à 8 dans les cas aigus, 3 à 4 dans les cas chroniques ; 2° Ampoules de 2 cc. et 5 cc. dosées à 0 gr. 25 par cc. pour injections intramusculaires ou mieux intraveineuses ; 3° Cristaux pour prescriptions magistrales.

Littératures et Echantillons :

Produits LAMBIOTTE FRÈRES

20, rue Dumont-d'Urville — PARIS (XVI^e)
 124, avenue Rogier — BRUXELLES

UROMIL

Composition. — Association d'éther phényl-cinchonique, piperazine, hexaméthylène tétramine.
Forme. — Granulé de goût agréable, effervescent, instantanément soluble dans l'eau.
Action. — Mobilise, dissout, élimine l'acide urique. Par ses éléments phosphoriques, empêche la formation de purines endogènes, génératrices d'acide urique.
 Par son phosphate disodique, entrave la précipitation de l'acide urique au niveau du rein et de la vessie.
 Possède une activité double de celle des piperazines granulées.
Indications. — Diathèse urique, goutte, rhumatisme chronique, lithiase hépatique et rénale.
Mode d'emploi. — 2 à 4 cuillerées à café par jour, chacune dans un verre d'eau.

Laboratoires UROMIL

D^r L. BELIERES
 19, rue Drouot — PARIS (IX^e).

UROPHILE

Forme. — Granulé effervescent.

Composition. — Lithine en combinaison benzoïque, Hexaméthylène tétramine, Acide Thyminique.

Propriétés pharmacodynamiques. — Uricolytique, Diurétique, Régulateur de l'activité hépatique, Antiseptique des voies urinaires et biliaires.

Indications. — Diathèse arthritique. — Goutte aiguë et chronique. — Gravelle urique. — Lithiase biliaire. — Rhumatismes. — Cystites.

Mode d'emploi. — Une cuillerée à café dans un peu d'eau, deux fois par jour, entre les repas.

L'étui : 14 francs. (En France.)

Laboratoires A. BAILLY et C^{ie}

15 et 17, rue de Rome — PARIS (VIII^e).

UROSALYL

Association stable de l'Urotropine et du Salol.

Composition :

Urotropine..... 0 gr. 40.
Salol 0 gr. 50.
Excipient neutre Q. S. pour 1 cachet.

Propriétés thérapeutiques. — Puissant antiseptique des infections urinaires, biliaires, intestinales. Il donne d'excellents résultats dans les urétrites, prostatites, cystites purulentes, pyurie ; prophylaxie de la fièvre typhoïde et toutes les maladies infectieuses.

Présentation. — En boîtes de 24 et de 60 cachets.

Doses. — 2 à 3 cachets par jour, au début des repas.

Prix de vente : G. M., 20 fr. P. M., 8 fr. 50.

UROSALYL MÉTHYLÉ

(Bande bleue.)

Réservé aux malades qui présentent de l'intolérance vésicale pour l'Urotropine.

Formule : Salol, 0 gr. 65 ; Bleu de méthylène chimiquement pur, 0,03 ; Excipient neutre, Q. S. pour 1 cachet.

Même présentation, mêmes indications, mêmes doses et mêmes prix que l'Urosalyl simple.

Clément GARDIOL,

Pharmacien de 1^{re} classe,
6, rue Félix-Pyat — MARSEILLE.
Échantillons. — Littérature sur demande.

UROSAN DUFAYARD

Forme. — Comprimé à faire dissoudre.

Composition. — Benzo-camphorate d'urotropine et extrait de styles de maïs.

Indications. — Antiseptique, urinaire et biliaire. *Médicament de choix* pour le traitement des Cystites, Prostatites, Urétrites, Pyélites, Pyélonéphrites de la Grippe, Fièvre typhoïde, Diathèse urique, Rhumatismes, Goutte, Gravelle, Calculs, Phosphaturie.

2 à 6 comprimés par jour, dissous dans l'eau.

Echantillons sur demande.

Prix : 14 francs.

Laboratoires DUFAYARD

12, rue des Saints-Pères — PARIS.

UTÉRAMINE

Composition :

Solution au centième de chlorhydrate de paroxyphényléthylamine présentée en ampoules de 1 cc., pour injections, et en flacons de 10 cc., pour l'usage interne.

Propriétés :

Excellent hémostatique, cardio-tonique et bon excitant de l'utérus. Remplace ergotines et extraits pituitaires aux effets inconstants.

Indications :

Obstétrique et gynécologie. Post-partum (hémorragies et atonies utérines), placenta praevia, ménorragies, métrorragies, dysménorrhées, ménopause.

Médecine interne. Hémophilie, hémoptysie, épistaxis, hémorragies intestinales, choc, collapsus, hémorragies en nappes.

Mode d'emploi :

On utilisera pour les injections hypodermiques (avant-bras ou cuisse) ou intramusculaires (muscle fessier), 1 à 3 cc. et jusqu'à 5 cc. selon les cas. Pour l'usage interne 20 à 30 gouttes, trois fois par jour.

Laboratoire ZYMA

4, rue Bellart — PARIS (XV^e)

UVARGOL

Argent colloïdal « activé ». Procédé J. Risler.
Première utilisation, en thérapeutique, de l'action des rayons lumineux sur l'argent, action qui détermine une propriété photo-catalytique extrêmement puissante sur les cellules vivantes.

Avantages. — Puissamment activé par l'irradiation (on connaît la sensibilité particulière de l'argent à la lumière, utilisée jusqu'à ce jour, en photographie seulement), agit sans intolérance, en raison de la dose extrêmement réduite d'argent colloïdal.

Dragées, comprimés solubles.

Puissant bactéricide spécifique des *Microbes de l'Intestin*, Affections à *Colibacilles*.

Indications. — Entérites, entéro-colites, diarrhées (notamment infantiles), fièvre typhoïde et affections para-typhiques, grippe infectieuse, cystites et pyélo-néphrites à colibacilles, syndrome entéro-rénal, métrites à colibacilles, etc.

Doses. — *Adultes* : 5 à 6 dragées (à avaler) ou comprimés solubles, avant le repas.

Enfants et nourrissons : 3 à 4 comprimés solubles, à dissoudre dans l'eau ou le lait, et à prendre pour les nourrissons, avant les tétées ou biberons.

Durée du traitement : 10 à 15 jours.

Formule : 1 cgr. argent colloïdal activé par dragée ou comprimé soluble.

Prix : La boîte de 50 dragées : 20 francs.

La boîte de 50 comprimés solubles : 18 francs.

Ovules

Traitement des *Affections de la femme* : métrites, salpingites, vaginites, etc.

Formule : 5 cgr. argent colloïdal activé par ovule.

Prix : La boîte de 6 ovules : 22 francs.

Laboratoires de l'UVARGOL

Gh. Sallerin, Ph^{ieu}, 20, place de la Nation, PARIS.

R. C. Seine 15-267.

Dépôt général :

56, rue Notre-Dame-de-Lorette, Paris (9^e).

Tél. : Trinité 38-54.

L'UVÉ

(Gouttes)

Composition. — Solution aqueuse de Phosphate de chaux, Chlorures de manganèse, Magnésie et fer, acide phosphorique (11 centigr. par cc.) irradiés par rayons ultra-violet. Ni Arsenic, ni Strychnine.

Mode d'action. — Reminéralisent, reconstituent, désintoxiquent.

Indications. — Toutes les **ANOREXIES** (nourrissons, enfants, adultes) dont elles sont le véritable spécifique. Convalescences post-infectieuses, Asthénies, Surmenage, etc.

Posologie. — *Adultes* : XL à LX gouttes. *Enfants* : XX à XL gouttes, en une ou deux fois, dans un peu d'eau simple ou de préférence bicarbonatée. *Nourrissons* : I goutte par mois d'âge de 1 à 6 mois ; I goutte et demie de 6 à 12 mois, dans le lait des tétées.

Prix : Le flacon : 9 fr. 80 ; grand modèle : 18 fr.

Laboratoires de L'UVÉ

18, rue Saint-Amand — PARIS (XV^e).

UVÉSTÉROL

Vitamine D. + Vitamine A.

ERGOSTÉRINE et CHOLESTÉRINE*Irradiées par rayons ultra-violets.***Composition :**

Emulsion *non huileuse* contenant par X gouttes.
Ergostérine : 2 mgr. ; Cholestérine, 6 mgr. ; Vitamine A.

Mode d'action :

Fixe chaux et phosphore, Active la croissance,
Antitoxique, bactéricide, hémopoïétique.

Avantages :

Remplace intégralement l'huile de foie de morue, parce qu'il unit à l'action exclusivement antirachitique de l'Ergostérine irradiée (Lesné, Clément, Simon) l'activité de croissance de la Cholestérine et de la Vitamine A.

II gouttes égalent 3 cuillerées à soupe d'huile de foie de morue.

Aucune toxicité, aucune contre-indication.

Parfaitement toléré même par les fébricitants.

Indications :

Croissances difficiles ou retardées, Lymphatisme, Prétuberculose.

Rachitisme, tétanie, décalcifications.

Toutes tuberculoses (osseuses, séreuses, ganglionnaires, pulmonaires).

Conservation :

Garde intacte son activité, même au bout d'un an.
Les flacons portent la date d'irradiation.

Posologie :

Adultes : XXX à LXXX gouttes. *Enfants* : X à XXX gouttes, soit pures, soit diluées dans une boisson lactée, une eau alcaline, du jus d'orange.

Chez le *nourrisson sain* (action préventive) : V gouttes.

Chez le *nourrisson rachitique* : X à XX gouttes.

Prix : Le flacon : 10 fr. 50 ; grand modèle : 18 fr. 50.

Laboratoires de l'UVÉ

18, rue Saint-Amand — PARIS (XV^e).

VACCIN ANTI-ASTHMATIQUE

du Professeur MINET

Le traitement vaccinal de l'asthme et des affections pulmonaires présente sur les nombreuses médications utilisées jusqu'à ce jour l'avantage de s'adresser non pas à un symptôme, tel que la toux ou l'oppression, mais à une des causes les plus évidentes de l'entretien des affections, à savoir la pullulation microbienne à l'intérieur des voies respiratoires.

Indications. — Asthme, Emphysème, Catarrhe. Infections secondaires de la Tuberculose pulmonaire.

Mode d'emploi. — L'injection doit être faite dans le tissu cellulaire sous-cutané ; le point d'élection est la région dorsale, vers la base du thorax. Chez l'adulte, on peut injecter sans inconvénient le contenu d'une ampoule de 1 cc. 1/2. Les injections doivent être répétées tous les deux jours. Entre la 5^e et la 6^e injection, il est recommandé d'interrompre durant 6 jours et de reprendre le traitement dans les mêmes conditions. Chez l'enfant, le vaccin est aussi bien supporté que chez l'adulte, à la dose de 1/4 de cc. entre 1 et 3 ans ; à 1/3 de cc. de 3 à 7 ans ; à 1/2 cc. de 7 à 12 ans.

La boîte de 10 ampoules : 35 francs (prix au public).

VACCIN ANTI-PNEUMONIQUE

du Professeur MINET

« A la suite de l'injection de ce Vaccin, on assiste à une modification véritablement impressionnante du tableau classique de la pneumonie. »

Indications. — Pneumonie, broncho-pneumonie des enfants et des vieillards.

Mode d'emploi. — Le point d'élection est incontestablement la région sus-épineuse. Chez l'adulte, il faut injecter d'emblée le contenu d'une ampoule soit 1 cc. et répéter l'injection toutes les 24 heures. Dans les cas graves, la dose peut être portée dès le deuxième jour, à deux ampoules en une seule injection. Si le cœur et les reins sont déjà touchés par l'infection, il y a lieu de commencer à la dose de 1/2 cc. Chez l'enfant, il y a lieu de réduire la dose à 1/4 de cc. entre 1 à 3 ans ; 1/3 de cc. de 3 à 7 ans ; à 1/2 cc. de 7 à 12 ans.

La boîte de 5 ampoules. Prix au public : 35 francs.

VACCIN ANTI-GRIPPAL

du Professeur MINET

Traitement de la grippe et de toutes les complications pulmonaires et suppuratives : otites, sinusites, etc., congestion grippale.

Mode d'emploi. — Voir « Vaccin Anti-Pneumonique ».

La boîte de 5 ampoules. Prix au public : 35 francs.

Laboratoires " STÉNÉ "

2, place des Vosges — PARIS

VACCIN DE WEILL ET DUFOURT

Composition. — Pneumocoques, Entérocoques, Staphylocoques, Tétragènes.

Indications :

1° *Préventif* : Bronchites profondes ou épidémiques. — Broncho-pneumonies post-opératoires.

2° *Curatif* : Broncho-pneumonies de l'enfant et de l'adulte. — Pneumonies.

Avantages. — Aucune contre-indication. — Aucune réaction.

Posologie ;

Nourrissants : 1/3 de cc. ; puis 1/2 cc. ; puis 1 cc. *Adultes* : 1 cc.

Laboratoires ROBERT et CARRIERE

37, rue de Bourgogne — PARIS

VACCINOTHÉRAPIE ATOXIQUE CÉPÈDE

Hyperleucocytose et phagocytose spécifique exaltée.
Médication causale naturelle.

Innocuité absolue.

Vaccin Ac. Sa (acné).....	Cépède.
Vaccin Bg. Pf. S. P. E. S. Ca (coqueluche et complications).....	Cépède.
Vaccin C. (colibacillaire).....	Cépède.
Vaccin C. E. (coli-entérococcique).....	Cépède.
Vaccin C. E. S. (diarrhée).....	Cépède.
Vaccin C. S. E. S. (entérite et entérocolite).....	Cépède.
Vaccin E. (entérococcie).....	Cépède.
Vaccin E. S.....	Cépède.
Vaccin E. Sa.....	Cépède.
Vaccin G. (gonocoque).....	Cépède.
Vaccin G. S. E. S. (blennorrhagie).....	Cépède.
Vaccin G. C. S. E. S. (affections blennorrhagiques de l'homme et de la femme).....	Cépède.
Vaccin G. C. S. E. S. Psd.....	Cépède.
Vaccin Mo. (Morax) (conjonctivite aiguë).....	Cépède.
Vaccin Mo. Sa. (Morax-Staphylo) (conjonctivite mixte).....	Cépède.
Vaccin Mo. P. Sa. (Morax-Pneumo-Staphylo) (conjonctivite mixte).....	Cépède.
Vaccin P. E. S. (pneumonie).....	Cépède.
Vaccin Pb. S. P. E. S. Ca.....	Cépède.
Vaccin Pb. S. P. E. S. Ca. Pv (Otitis).....	Cépède.
Vaccin Pf. S. P. E. S. Ca. (grippe et complications).....	Cépède.
Vaccin Pi. Pb. S. P. E. S. Ca. (Asthme).....	Cépède.
Vaccin S. (érysipèle).....	Cépède.
Vaccin Sa. (furoncles).....	Cépède.
Vaccin S. Sa. (peau-ostéomyélite).....	Cépède.
Vaccin S. E. S. (buerpéralité).....	Cépède.
Vaccin S. P. E. S. (100 millions).....	Cépède.
Vaccin S. P. E. S. (400 millions).....	Cépède.
Vaccin S. P. E. S. Ca. (catarrhe).....	Cépède.
Vaccin S. P. E. S. Ca. 100.....	Cépède.
Vaccin S. P. E. S. Ca. Pz. (Ozène).....	Cépède.

Tous cyrovaccins atoxiques sur demande
de MM. les médecins

La caractéristique de la méthode Cépède réside dans la suppression totale de la phase vaccinale négative. Dans les cyrovaccins Cépède ci-dessus (designés par les initiales des microbes servant à leur préparation) les toxines microbienes sont toujours éliminées ou anéanties. L'injection sous-cutanée n'entraîne aucune réaction ni aucun phénomène morbide général ou local surajouté.

La boîte de 10 ampoules : 30 francs au public.

Institut de Biologie appliquée

57, 59, 60, rue Mathurin-Régnier et 47, rue Bague
PARIS (XV^e) — Téléph. : Ségur 11-40
Adresse télégraphique : Ibacépède — PARIS

Dans toutes les pharmacies.
Adoptée par les Hôpitaux.

VACCINS (Bruschettini).

2 vaccins sont préparés selon la méthode très originale et très personnelle du professeur BRUSCHETTINI, de Gênes, par les

Laboratoires FOURNIER Frères.

7, rue Biscornet — PARIS.

1° Un vaccin Antipyogène polymicrobien polyvalent s'appliquant à toutes les infections dues aux pyogènes communs. Son absence à peu près totale de réactions, tant générales que locales ou focales, en fait le type de vaccin d'urgence.

2° Un vaccin Antigonococcique avec ses applications spécifiques.

Posologie.

Ces 2 vaccins s'emploient à une dose moyenne d'une ampoule par jour et il est particulièrement recommandé de répéter les injections dans les cas graves. Cette posologie leur est particulière.

Sur demande il est envoyé littératures et échantillons ainsi qu'une trousse de vaccinothérapie d'urgence : trousse métallique contenant seringue, aiguilles et ampoules.

Laboratoires FOURNIER Frères

7, rue Biscornet — PARIS

VACCINS ATOXIQUES STABILISÉS

Stock-vaccins constitués par des émulsions de cultures traitées par le fluorure de sodium, injectables par la voie sous-cutanée ou intramusculaire, sans réaction appréciable. Action polyvalente.

Nomenclature et Indications :

Néo-Dmègon : Antigonococcique.
Néo-Dmesta : Antistaphylococcique.
Néo-Dmètys : Anticoquelucheux.
Aplexil : Complications grippales.
Dmelcos : Antichancrelleux.

N. B. — Le Dmelcos s'injecte par la voie intraveineuse.

Société Parisienne d'Expansion Chimique
 « SPÉCIA »
 86, rue Vieille-du-Temple — PARIS (III^e)

VACCINS BACTERIENS I. O. D

(Procédés RANQUE et SENEZ)

Prophylaxie — Vaccinothérapie.

VACCIN : Antityphoïdique.
 — Antistaphylococcique.
 — Polyvalents.
 — Pneumo-streptococcique.
 — Anticoquelucheux.
 — Antigonococcique.
 — Antistreptococcique.
 — Anticolibacillaire.
 — Antimélicococcique.

Injectables en injections sous-cutanées.

Vaccin-Pansements non injectables.
 (polyvalent).

Dépositaires généraux :

DEFFINS, 40, faubourg Poissonnière — PARIS.

LABORATOIRE de BIOLOGIE MÉDICALE

16, rue Dragon — MARSEILLE.

HAMELIN, 16 *ter*, rue Burdeau — ALGER.

VIGNON et HAYAT, 9, rue Malta-Srira — TUNIS.

Pour littérature et échantillons :

16, rue Dragon — MARSEILLE.

VACCINS CLIN**Composition :**

Constitution à l'aide de souches sélectionnées et fréquemment renouvelées ; concentration élevée en microbes ; stérilisation au moyen du peroxyde d'hydrogène ; stabilisation parfaite.

Mode d'emploi :

Les Vaccins Clin sont présentés en ampoules titrées d'une capacité uniforme de 1 cc. C'est afin d'éviter la complication qu'entraîne la mesure de fractions petites et variables de centimètre cube, et aussi pour éviter les erreurs qui peuvent résulter d'une telle mesure, que les ampoules sont toutes de 1 cc. en suivant l'ordre des ampoules numérotées de 1 à 5 (la dilution maximale n° 5 étant répétée six fois).

Injections sous-cutanées ou intramusculaires, toutes les 48 heures ou tous les trois jours.

- 1° Vaccin Clin antistaphylococcique.
- 2° Vaccin Clin antistreptococcique.
- 3° Vaccin Clin antigonococcique :
 - a) monomicrobien ; b) polymicrobien.
- 4° Coli-Entéro Vaccin Clin :
 - a) injectable ; b) buccal.
- 5° Vaccin Clin anticoquelucheux.
- 6° Pneumo-broncho Vaccin Clin.

Laboratoires CLIN
PARIS

VACCINS-BONHEURE
ANTHO-VACCINS

Le vaccin Antho-Vaccins est un vaccin vivant atténué, composé de virus de la rougeole, de la grippe, de la coqueluche et de la tétanos. Il est destiné à protéger les enfants contre ces quatre maladies. Le vaccin est administré en deux doses, à l'âge de 12 mois et à l'âge de 18 mois. Les effets secondaires sont rares et généralement bénins, tels que la fièvre, les éruptions cutanées ou les douleurs articulaires. Le vaccin est disponible sous forme de poudre à dissoudre dans un liquide stérile.

ANTHO-VACCINS TETANIS
Le vaccin Antho-Vaccins Tétanos est un vaccin inactivé, composé de toxine tétanique adsorbée sur un support adjuvant. Il est destiné à protéger les enfants contre le tétanos. Le vaccin est administré en deux doses, à l'âge de 12 mois et à l'âge de 18 mois. Les effets secondaires sont rares et généralement bénins, tels que la fièvre ou les douleurs articulaires. Le vaccin est disponible sous forme de poudre à dissoudre dans un liquide stérile.

ANTHO-VACCINS COQUELUCHE
Le vaccin Antho-Vaccins Coqueluche est un vaccin inactivé, composé de cellules entières de *Bordetella pertussis* adsorbées sur un support adjuvant. Il est destiné à protéger les enfants contre la coqueluche. Le vaccin est administré en deux doses, à l'âge de 12 mois et à l'âge de 18 mois. Les effets secondaires sont rares et généralement bénins, tels que la fièvre ou les douleurs articulaires. Le vaccin est disponible sous forme de poudre à dissoudre dans un liquide stérile.

ANTHO-VACCINS GRIPE
Le vaccin Antho-Vaccins Grippe est un vaccin inactivé, composé de virus de la grippe adsorbés sur un support adjuvant. Il est destiné à protéger les enfants contre la grippe. Le vaccin est administré en deux doses, à l'âge de 12 mois et à l'âge de 18 mois. Les effets secondaires sont rares et généralement bénins, tels que la fièvre ou les douleurs articulaires. Le vaccin est disponible sous forme de poudre à dissoudre dans un liquide stérile.

ANTHO-VACCINS ROUGEOLE
Le vaccin Antho-Vaccins Rougeole est un vaccin vivant atténué, composé de virus de la rougeole. Il est destiné à protéger les enfants contre la rougeole. Le vaccin est administré en deux doses, à l'âge de 12 mois et à l'âge de 18 mois. Les effets secondaires sont rares et généralement bénins, tels que la fièvre ou les éruptions cutanées. Le vaccin est disponible sous forme de poudre à dissoudre dans un liquide stérile.

VACCINS-RONCHÈSE AMPHO-VACCINS

Lysat bactérien, ou filtrat bactérien, et bactéries traitées par le brome.

Avantages. — L'association lysat microbien et microbes entiers détermine *rapidement* la formation d'antitoxines et provoque des phénomènes de défense contre l'infection (agglutination puis neutralisation de l'élément infectant), aboutissant à l'état d'immunité. Par leur double composition, les Ampho-Vaccins constituent un perfectionnement remarquable de la vaccinothérapie.

AMPHO-VACCINS INJECTABLES

Par cc. : lysat de 2 milliards de germes et 200 millions de germes entiers bromés.

Anti-infectieux. — *Staphylocoques, Streptocoques, Colibacilles, Entérocoques, Bacilles pyocyaniques.*

Toutes infections générales ou locales. Vaccin général des affections thermiques même avant le diagnostic précis.

Antistaphylococcique. — *Staphylocoques.*

Furoncles, Anthrax, Ostéomyélites, Impétigo, Acné, Folliculites, Staphylococcémies.

Intestinal. — *Colibacilles, Entérocoques, Proteus, Bacillus bifidus, Bacilles pyocyaniques.*

Tous états intestinaux aigus ou chroniques.

Pulmonaire. — *Pneumocoques, Pneumobacilles, Streptocoques, Staphylocoques, Entérocoques, Micrococcus catarrhalis, Cocco-bacilles de Pfeiffer.*

Pneumonie, Broncho-pneumonie, Bronchites, Grippe, certains Asthmes, Sinusites, Otites, Conjonctivites.

Urinaire. — *Colibacilles, Entérocoques, Staphylocoques.*

Toutes infections de l'appareil urinaire. Son action est renforcée par l'ingestion journalière de l'Ampho-Vaccin à ingérer intestinal.

Posologie :

Adultes.	}	1 ^{re} injection	1/4 de cc.
		2 ^e —	1/2 cc.
		3 ^e inject. et suiv...	1 cc.
Enfants.	}	1 ^{re} injection	1/8 de cc. (II gttes)
		2 ^e —	1/4 de cc.
		3 ^e inject. et suiv...	1/3 ou 1/2 cc. selon l'âge.

Injections journalières pour les doses d'essai, tous les 2 ou 3 jours pour les suivantes. Injections sous-cutanées ou intramusculaires. L'injection intraveineuse est possible si elle est jugée nécessaire. Délivré en boîtes de 6 ampoules de 1 cc. 5.

Prix: 25 francs.

AMPHO-VACCINS A INGÉRER

Par cc. : lysat de 1 milliard de germes et 1 milliard de germes entiers bromés.

Anti-infectieux. — *Staphylocoques, Streptocoques, Colibacilles, Entérocoques, Bacilles pyocyaniques.*
Toutes infections générales ou locales, Dermatoses.
Vaccination pré- ou post-opératoire.

Antistaphylococcique. — *Staphylocoques.*
Furoncles, Anthrax, Ostéomyélites, Impétigo, Acné, Folliculites, Staphylococémies.

Antityphoïdique T. A. B. — *Bacilles d'Eberth, Bacilles para A et B, Colibacilles, Entérocoques, Proteus, Bacilles pyocyaniques.*

Agent curatif remarquable des infections typhiques et para-typhiques et, grâce à l'association microbienne étendue, des affections générales indéterminées d'origine intestinale.

Intestinal. — *Colibacilles, Entérocoques, Proteus, Bacillus bifidus, Bacilles pyocyaniques.*

Auto-intoxications d'origine intestinale, Entérites, Appendicites, Cholécystites, Syndrome entéro-rénal, certains Rhumatismes, Insuffisance hépatique, Préparation des malades avant les interventions abdominales, préparation aux Accouchements.

Pulmonaire. — *Pneumocoques, Pneumobacilles, Streptocoques, Staphylocoques, Entérocoques, Micrococcus catarrhalis, Cocco-bacilles de Pfeiffer, Bacilles pyocyaniques.*

Grippe, Bronchite, Pneumonie, Broncho-pneumonie, certains Asthmes, Sinusites, Otites, Conjonctivites.

AMPHO-VACCINS A INGÉRER**Posologie habituelle :**

Adultes et adolescents : 2 ampoules par jour, 1 le matin à jeun, 1 le soir en se couchant.

Enfants : 1 ampoule par jour en 2 fois.

Doses moyennes pouvant être augmentées.

La posologie du *Vaccin intestinal varié* selon qu'il s'agit d'un cas aigu ou chronique ; elle est la suivante :

Cas aigus : 1 ampoule le matin à jeun, 1 le soir en se couchant, pour les *adultes* ; 1 ampoule par jour en 2 fois, pour les *enfants*.

Cas chroniques et auto-intoxications : Pour *adultes et enfants d'âge moyen* : 1 ampoule par jour le matin pendant 8 jours, puis 1 ampoule tous les 3 ou 4 jours.

Présentation :

L'Ampho-Vaccin à ingérer intestinal est délivré en boîtes de 8 ampoules de 5 cent. cubes.

Les autres Ampho-Vaccins à ingérer sont présentés en boîtes de 10 ampoules de 2 cent. cubes.

Prix : 25 francs.

AMPHO-VACCINS PANSEMENTS

Filtrat de culture additionné par cent. cube de un milliard de germes entiers bromés.

Antipyogène. — *Staphylocoques, Streptocoques, Colibacilles, Entérocoques, Bacilles pyocyaniques.*

Furunculés, Anthrax, Abscès, Dermatoses infectieuses, Interventions abdominales, Curettages, Cancres du col.

Mode d'emploi. — Mettre sur la plaie une compresse imbibée de vaccin. Un à deux pansements par jour. *Pour les cavités* : Imbiber une meche de vaccin-pansement et l'introduire dans la cavité à traiter.

Délivré en boîtes de 3 ampoules de 10 cent. cubes

Prix : 15 francs.

Rhino-pharyngien. — *Pneumocoques, Pneumobacilles, Entérocoques, Streptocoques, Micrococcus catarrhalis, Cocco-bacilles de Pfeiffer, Staphylocoques.*

Affections du nez, du pharynx, des oreilles, de la mastoïde, de la conjonctive.

Traitement abortif du coryza. Rhino-prophylaxie de la grippe.

Présenté en ampoules qui se transforment en appareil d'instillation par l'adjonction d'une tétine livrée avec les ampoules.

Posologie. — 3 à 4 instillations par jour, ou encore des pulvérisations dans la journée, et 2 instillations, 1 le matin, 1 le soir.

Délivré en boîtes de 6 ampoules de 2 cent. cubes auto-instillables. Prix : 20 francs.

Pyo-Amphogel (Gelée molle à base d'Ampho-Vaccin, pansement antipyrogène). Voir page 37.

Laboratoires des Ampho-Vaccins.

A.-D. RONCHESE, Docteur en pharmacie,
7, place Cassini — NICE

VACCINS « STÉNÉ »

Vaccin antifuronculeux « Sténé ». — Traitement de la furonculose et des affections à staphylocoques.

(En injections sous-cutanées, ampoules de 1 cc. — en comprimés).

La boîte de 5 ampoules. Prix public : 20 francs.

Bouillon-vaccin antifuronculeux « Sténé », pour pansements.

La boîte de 5 ampoules. Prix public : 20 francs.

Vaccin anti-coryza « Sténé » polyvalent. — Traitement des Coryzas aigu et chronique, des pharyngites, angines, rhinites et de l'ozène.

Le tube. Prix public : 8 francs.

Ovules-Vaccin « Sténé ». — Métrites, Salpingo-ovarites, pertes blanches.

La boîte. Prix public : 18 francs.

Laboratoires « STÉNÉ »

2, place des Vosges — PARIS

VACLYDUN

Lysats vaccins du D^r Louis Duchon.

Adoptés par les hôpitaux de Paris.

Le Vaclydun est un vaccin d'un type entièrement nouveau. Il est obtenu par un procédé exclusivement biologique. Utilisation des propriétés du bacille pyocyanique qui lyse les germes, neutralise leurs toxines (en particulier, la toxine diphtérique), ce qui permet sa stérilisation par filtration sur bougie serrée. Il est donc un vaccin « vivant ».

BRONCHO-VACLYDUN

Composition. — Lysat polyvalent (B. Diphtériques, Streptocoques, Pneumocoques, Staphylocoques, B. de Pfeiffer, M. Catarrhalis, Colibacilles).

Indications. — *Enfants, adultes, vieillards* : Grippe, Bronchites profondes, Congestions pulmonaires, Broncho-pneumonies (Rougeole, Coqueluche, Diphtérie), Vaccination pré-opératoire et Accidents pulmonaires post-opératoires, Suppurations pleuro-pulmonaires non fétides.

Posologie. — 1° Injection 3/4 de cc., les suivantes : 1 cc. tous les jours jusqu'à apyrexie, puis tous les deux jours.

GONO-VACLYDUN

Composition. — Lysat de Gonocoques (Souches sélectionnées).

Indications. — Urétrites, métrites. Complications de la blennorragie : Rhumatisme, Epididymite, Prostatite, etc...

STAPHYLO-VACLYDUN

Composition. — Lysat de Staphylocoques.

Indications. — Furonculose, Anthrax, Abscess et lymphangites du sein, Pleurésies purulentes à Staphylocoques, Staphylococcémies.

STREPTO-VACLYDUN

Composition. — Lysat de Streptocoques hémolytiques.

Indications. — Erysipèle, Lymphangites, Pleurésies purulentes à streptocoques, grandes Infections à Streptocoques.

PYO-VACLYDUN

Composition. — Lysat de streptocoques et de staphylocoques.

Indications. — Suppurations : Phlegmons, abcès, panaris, adéno-phégmons, Plaies infectées, Fractures ouvertes, Pyodermites du nourrisson : Pemphigus, etc...

COLI-VACLYDUN

Composition. — Lysat de Colibacilles (Souches variées).

Indications. — Pyélonéphrites, Colibacilloses.

Posologie des Lysats-Vaccins :

1^{re} Injection : 3/4 de cc. Les suivantes : 1 cc. tous les jours, puis tous les deux jours.

VACCINATION LOCALE**Rhino-Vaclydun**

Composition. — Lysat des germes pathogènes du rhino-pharynx.

En application sur la muqueuse nasale et pharyngée détermine une immunité cellulaire locale.

Indications. — Coryza, rhino-pharyngites, adénoïdites, Angines, Prophylaxie des complications des maladies contagieuses (Grippe, Rougeole, Coqueluche, Diphtérie, etc.).

Posologie. — En instillations ou mieux en pulvérisations locales, 3 à 4 fois par jour. (Le Rhino-Vaclydun n'est pas injectable).

VACLYDERM

Composition. — Le Vaclyderm est le Pyo-Vaclydun incorporé à un corps gras.

Indications. — Réalise une vaccinothérapie cutanée locale. Toutes les Dermites, Furonculose, Anthrax, Impétigo, Folliculites, Erysipèle, etc.

Mode d'emploi. — En applications locales, 2 à 3 fois par jour. Peut être associé à la vaccination profonde.

Laboratoires CORBIÈRE

27, rue Desrenaudes — PARIS

Téléph. : Carnot 78-11. — Télég. : Pantuto 74 Paris.

VACUOLINE

Traitement de la Constipation.

Trois formes présentant des propriétés différentes.
Granulé-Laxatif à effet rapide. Goût agréable. Huile de ricin dissimulée, magnésie et chocolat.

Indications. — Constipation aiguë et chronique.

Adultes : 1 à 3 cuill. à café. — *Enfants* : 1 à 2.

Émulsion. — Huile de paraffine et mûelage d'algues marines. Crème délicieuse.

Indications. — Constipation, entérocolite, etc., excellente pour enfants et nourrissons, recommandée pendant la grossesse et l'allaitement.

Adultes : 1 cuill. à soupe matin et soir dans un liquide chaud ; *enfants et nourrissons* : 1/2 à 1 et 2 cuill. à café.

Émulsion opothérapique. — Emulsion simple et sucs intestinaux. Goût très agréable.

Indications. — Constipation par insuffisance duodénale et intestinale ; 2 à 4 cuill. à soupe par jour.

Prix de chaque forme ; 1/2 flacon, 8 fr. ; le flacon, 15 fr.

Laboratoires DECHOSAL

39, rue de la Gare — BONDY (Seine).

VALBORNINE ROGIER

(Iso-Valérianate de Bornyle Bromé).

Perles. — 3 à 6 par jour avant les repas ; ou, pour l'insomnie, 2 perles le soir, deux heures après un léger repas.

Propriétés. — Antispasmodique énergique et puissant sédatif du système nerveux, régulateur de la circulation et de la respiration.

N. B. — La Valbornine n'est pas un soporifique. Le sommeil n'est régularisé qu'au bout de quelques jours par sédation du système nerveux.

Le flacon : 8 fr.

Henry ROGIER

Docteur en pharmacie.

56, boulevard Péreire — PARIS

VALBROL

Essai de rajeunissement de la Formule de Meglin.

Composition :

Extrait alcoolique de valériane stabilisée.....	0 04
Extrait alcoolique de jusquiame.....	0 01
Extrait alcoolique de passiflore.....	0 03
K Br	0 05
Extrait alcoolique de cratœgus	0 03

pour une dragée de 0 gr. 16.

40 dragées par étui — Prix en France : 12 fr.

Propriétés : Activité due à la valériane stabilisée et à l'association jusquiame-passiflore, beaucoup moins toxique que la jusquiame employée seule, aux doses thérapeutiques (H. Léclerc). Le cratœgus agit synergiquement.

Indications. — Etats nerveux : angoisse, mélancolie, anxiété. Insomnie, quelle qu'en soit l'origine : surmenage, éthylisme, affections cardiaques ou vasculaires, digestives, génitales.

Posologie : Etats nerveux : 1 à 2 dragées par jour.
Insomnie : 1 à 3 dragées le soir au coucher.

À avaler sans croquer avec une boisson chaude.

Laboratoires MAYOLY-SPINDLER

1, place Victor-Hugo — PARIS (XVI^e)

À Bruxelles : LE MARINEL, pharmacien, 273, rue Victor-Rauter.

VALÉRAL PUY

Liquide ou capsules

Bromovalérianate sodique alcalin.

Alcoolat de cratœchus et passiflora frais.

Succédané plus actif des Valérianates et des Bromures, tolérance absolue, odeur, saveur agréables, action fidèle et soutenue, pas d'accoutumance ni dépression.

Véritable spécifique des *Névroses convulsives douloureuses spasmodiques, Phobies, Névralgies, Insomnies, Crampes, Vertiges.*

Dose. — Une cuillerée à soupe ou 4 capsules contiennent 1 gr. de Valéral. 2 à 3 cuillerées à soupe dans 1/4 de verre d'eau sucrée par jour, dont une le soir.

Envoi de littérature : Laboratoire PUY
à GRENOBLE (Isère).

VALÉRIANATE GRIGNON

à odeur dissimulée.

Composition. — Contient tous les principes actifs de la plante fraîche.

Forme. — Liquide de goût agréable, l'odeur de valériane étant absolument masquée.

Propriétés thérapeutiques. — Antinerveux, antispasmodique.

Dose et mode d'emploi. — 2 à 3 cuillerées à café par jour.

Pharmacie GRIGNON

2, rue Duphot — PARIS

VALÉRIANATE PIERLOT

Liquide ou en capsules.

RESTE TOUJOURS et MALGRÉ TOUT l'unique préparation efficace et inoffensive, résumant tous les principes sédatifs et névrosthéniques de la valériane officinale. Neurotrope, actif, sédatif, inoffensif, il rétablit toujours l'équilibre du système nerveux.

Posologie. — 1 à 2 cuillerées à café dans un peu d'eau sucrée ou non, le soir avant de se coucher et le matin à jeun.

H. RIVIER

Pharmacien de 1^{re} classe.

26 et 28, rue Saint-Claude — PARIS.

VALÉRIANE BYLA

(Sédatif régulateur du système nerveux.)

Renferme tout le suc inaltérable de la *plante fraîche et vivante, stabilisé* et concentré. Ne contient ni acide valérianique libre, ni ammoniacque combinée.

Propriétés thérapeutiques. — Stimulant des centres nerveux supérieurs affaiblis, dépresseur de l'excitabilité réflexe exagérée. Anti-épileptique, antispasmodique, analgésique, hypnotique.

Indications. — Névroses, hystéries, épilepsie, insomnies nerveuses, névralgies, neurasthénie, troubles de la ménopause, convulsions des enfants, palpitations, tachycardie, etc.

Mode d'emploi. — 3 cuillerées à café par jour.

Les Établissements BYLA

26, avenue de l'Observatoire — PARIS.

R. C. Seine 71.895.

VALÉRIANE PACHAUT

Préparation liquide contenant les principes actifs de la valériane fraîche sans addition d'aucun hypnotique ou stupéfiant.

Indications. — Névroses, états spasmodiques, insomnies.

Posologie. — 1 à 4 cuillerées à café par jour.

La Valériane liquide PACHAUT est **inodore** et d'une **saveur agréable**.

Laboratoires PACHAUT

130, Bd Haussmann — PARIS

VALÉRIANOSÉ GIGON

Composition. — Extrait de valériane fraîche stabilisée et pepsine.

Forme. — Pilules glutinisées.

Indications thérapeutiques. — Sédatif du système nerveux, Antispasmodique, Antinévralgique.

Mode d'emploi et doses. — 4 à 6 pilules par jour. Solubilité dans l'intestin.

PEPTO-VALÉRIANÉ

Solution sans odeur d'extrait de valériane fraîche stabilisée et pepsine.

De 2 à 4 cuillerées à café par 24 heures.

Laboratoire des Produits du Dr GIGON

A. FABRE, pharmacien
25, boulevard Beaumarchais — PARIS (IV^e)

VALÉRINODOR MALMANCHE

Composition. — Préparation liquide sirupeuse contenant par cuillerée à café : 0 gr. 05 d'extrait sec de Valériane stabilisée, 0 gr. 50 d'extrait fluide de Passiflora incarnata, 0 gr. 15 de Véronal sodique.

Propriétés thérapeutiques. — Puissant sédatif du système nerveux central. Tolérance parfaite. Sommeil calme sans nausées au réveil.

Indications. — Insomnies, Palpitations, Spasmes musculaires, Excitation psychique, Angoisse, Chorée, Convulsions, Toux nerveuse.

Posologie. — 2 à 3 cuillerées à café par jour, pur ou dans une infusion de tilleul.

Prix au public : 14 francs.

Laboratoire MALMANCHE
Pharmacien, Docteur ès sciences,
101, avenue de Paris,
RUEIL-MALMAISON (Seine-et-Oise).

VALÉRIUM PAUL THIBAUT

Dragées de Valérianate de Cérium, sans odeur, de P. Thibault, licencié en sciences physiques, ancien président de la Société de pharmacie de Paris. Le meilleur sédatif régulateur du système nerveux. Action particulièrement élective sur le grand sympathique.

Indications. — Troubles gastriques d'origine névropathique, Dyspepsies nerveuses, Vomissements chroniques, Vomissements incoercibles de la Grossesse, Insomnies, Névralgies, Neurasthénie, Mal de Mer, Hoquet.

Posologie. — Prescrire 2 dragées le matin et 2 dragées dans le milieu de la journée. Dans les affections chroniques, prescrire, si possible, 2 dragées 2 à 3 heures avant les troubles. Continuer le traitement 10 à 12 jours. Cesser 2 à 3 jours et reprendre.

Les dragées de Valérium P. Thibault sont dosées à 0,05 de principe actif.

Laboratoires des Produits Paul THIBAUT

6, rue Rosenwald — PARIS (XV^e)

VALÉROMENTHOL

Préparation à base de suc frais de valériane combiné à l'éther mentholique de l'acide valérianique.

Propriétés thérapeutiques. — Tous les avantages des bromures sans aucun de leurs inconvénients. Calmant par excellence. Antispasmodique sûr. Antidote de la douleur, des troubles nerveux et des états pathologiques de la neurasthénie.

Indications thérapeutiques. — Neurasthénie, Hystérie, Insomnie, toutes affections nerveuses.

Mode d'emploi. — 3 à 5 cuillerées à café par jour dans un peu d'eau ou d'infusion.

Prix au public : 14 francs.

Laboratoire du VALÉROMENTHOL

10, rue Poncelet — PARIS

Tél. : Wagram 37-58.

VALÉRONAL

Solution ou comprimés.
Sédatif puissant et inoffensif
des troubles nerveux, Psychopathies.
Hypnotique doux sans odeur.
Antispasmodique.

Par cuillerée à café ou par comprimé.

Véronal sodique très pur..... 10 gr. 15
Extrait physiologique de Valériane fraîche
par plasmolyse 5 cc.

Dose sédative. — 1 cuillerée à café ou 1 comprimé
2 à 3 fois par jour.

Dose hypnotique. — 1 cuillerée à café ou 1 com-
primé avant le dernier repas et 2 ou 3 au coucher
dans infusion.

Pas de contre-indication.

Prix : Solution : 15 francs.

Comprimés : 12 francs.

Laboratoire BERGER

14, rue des Pyramides — PARIS.

VALTHÈNE

(Gouttes)

Antispasmodique puissant.

Indications. — Toux laryngées, coqueluche, asthme,
toux rebelles des tuberculeux.

Composition. — Macération alcoolique prolongée
de drosera, cochenille et plantes fraîches.
Ne contient aucun toxique. Goût agréable.

Posologie. — *Doses moyennes* à prendre dans une
petite quantité d'eau sucrée et à répéter 4 à 5 fois
par jour.

Enfants au-dessous d'un an...	V à X gouttes
— de 1 an à 5 ans	X à XX —
— au dessus de 5 ans....	XX à LX —
Adultes	L à LX —

Flacon de 30 cc. Prix : 11 fr. 50 (exempt d'impôt).

Laboratoire de la VALTHÈNE

A. VALAT

51, rue de Tourtille — PARIS (XX^e).

VANADARSINE GUILLAUMIN**GOUTTES**

Composition. — Solution d'arséniate de Vanadium au centième.

Propriétés. — Puissant stimulant de l'appétit, sans aucune action néfaste sur l'estomac et les intestins. Augmente le taux de l'hémoglobine, le poids et les forces. Sous son influence le teint redevient frais.

Indications. — S'emploie avec succès dans la pré-tuberculose et la tuberculose, la chorée, le rachitisme des enfants, les états anémiques, chlorotiques, dans la neurasthénie, les dépressions nerveuses, le surmenage, le paludisme, les leucémies et les convalescences.

Mode d'emploi. — La *Vanadarsine* s'administre aux mêmes doses que la liqueur de Fowler: dose moyenne, X gouttes dans un peu d'eau avant les 2 principaux repas.

Prix : 12 francs.

VANADARSINE GUILLAUMIN**AMPOULES**

(Sérum Vanadarsiné).

Composition. — Ampoules contenant 0 gr. 002 arséniate de vanadium par cent. cube..

Propriétés. — Solution très stable, indolore, parfaitement tolérée en injections hypodermiques. Reconstituant globulaire sanguin de premier ordre, oxydant énergique, excite l'appétit, augmente le poids et les forces et stimule les combustions organiques.

Indications. — Chlorose, anémie, pré-tuberculose, tuberculose, chorée, rachitisme, paludisme, syphilis, asthénie, leucémies, neurasthénie, surmenage, convalescence, anorexie.

Mode d'emploi. — *Adultes* : Injecter 1 à 3 cent. cubes par jour ou tous les deux jours.

Enfants : Injecter selon l'âge.

Faire une vingtaine d'injections. Après 8 à 10 jours de repos recommencer le traitement si nécessaire.

Se prescrit en ampoules de 1 cc. (prix 15 fr.), et de 3 cc (dose forte) (prix 20 fr.).

Laboratoires ANDRÉ GUILLAUMIN

13, rue du Cherche-Midi — PARIS

VANADINE CHEVRIER**Composition :**

Solution d'acide vanadique chloratée.

Propriétés :

Stimulant de l'appétit.

Indications.

S'emploie dans la pré tuberculose, la tuberculose, l'anémie, la neurasthénie, et les affections de l'estomac.

Mode d'emploi :

VI à X gouttes dans une cuillerée d'eau, avant le repas.

Docteur G. CHEVRIER

21, faubourg Montmartre — PARIS

VANUCLÉOL

Composition. — Nucléophosphate de Vanadium strychnarsiné.

Formes pharmaceutiques. — 1° Ampoules ; 2° Gouttes.

Indications. — Oxydant par le Vanadium, leucosthénique par les nucléines, le **VANUCLÉOL** s'emploie dans les cas d'Asthénies, Surmenage, Tuberculose et Pré tuberculose, Anémie, etc...

Mode d'emploi. — Trois séries de douze injections journalières, séparées par un repos de 8 jours.

Gouttes : XX gouttes à chaque repas.

Echantillon et littérature sur demande.

Laboratoires LAGROIX

MEROBIAN et FILS, successeurs.

37, rue Pajol — PARIS (XVIII^e)

VARILAXINE

Groupe cinq laxatifs différents : Rhubarbe, Cascara, Podophyllin, Rhamnus, Tamarin, mais d'action équivalente.

Chaque boîte renferme 5 tubes, numérotés de 1 à 5.

Doses et mode d'emploi. — Avaler, sans les croquer, deux comprimés avant le repas du soir, en alternant du n° 1 au n° 5, pour reprendre au n° 1 le 6^e jour, et continuer la variation.

Propriétés thérapeutiques. — Action laxative toujours identique. — Jamais d'accoutumance ni d'irritation. — Tolérance parfaite. — Innocuité absolue.

Prix : 10 francs la boîte.

Laboratoire de la **VARILAXINE**
164, rue Saint-Honoré — PARIS

VARISCLÉRINE

(Ampoules)

préparées selon les indications du
Professeur Sicard

Injections sclérosantes intravariqueuses,
sans accidents, sans insuccès.

Varisclérine A : Salicyl de soude.

Varisclérine B : Quinine.

Prix de la boîte de 12 : 30 fr.

Prix spéciaux au corps médical.

Laboratoire **Angelini**

61, rue de Seine — PARIS

Tél. : Littré 47-76.

VASCUROL

(dragées)

Traitement de l'hypertension et des troubles de la ménopause.

Composition. — Gui, cratægus, formine iodée, scille, pyrole, extraits laxatifs et opothérapiques.

Indications. — Hypertension, Presclérose et Artério-sclérose. Troubles de la ménopause. Varices. Hémorroïdes. Obésité.

Mode d'emploi. — 2 dragées au début de chacun des deux principaux repas.

Laboratoire P. GUÉRIN
MEULAN (Seine-et-Oise)

VASOLAXINE

Huile de vaseline pure.

Dose :

Adultes : 1 cuillerée à soupe en se levant à jeun et le soir en se couchant.

Enfants : 1 cuillerée à café.

Aromatiser, si jugé nécessaire, avec menthe, citron, cognac, etc.

Indications :

Constipation, Entérites, Appendicites chroniques, Hémorroïdes.

Le flacon : 12 francs.

Laboratoires FOURNIER Frères
7, rue Biscornet — PARIS (XII^e)

VASO-NEURINE

Extrait de Jaborandi et Chlorure de magnésium.
Forme. — Gouttes.

Indications thérapeutiques.

Troubles circulatoires : Migraines, Congestions broncho-pulmonaires, Hémoptysies, Vertiges, Bourdonnements d'oreilles.

Troubles glandulaires : Congestions thyroïdienne, ovarienne, pancréatique; Troubles sécrétoires, salivaires et cutanés.

Troubles sensitivo-moteurs : Arythmie, Tachycardie, Névralgisme facial, Névro-dermites.

Mode d'emploi. — VIII à XV gouttes, 2 à 3 fois par jour dans un peu d'eau, en commençant par la dose la plus faible.

Après les repas, matin, midi et soir.

Prix de vente au public : 16 francs le flacon.

Laboratoire de Pathologie Générale de Paris
 5, rue François-Ponsard — PARIS (XVI^e).

Tél : Auteuil 35-25.

VÉGÉPHOS

Composition. — Phosphore organique, extrait de l'embryon de blé.

Propriétés. — Récalcifiant supérieur aux phosphates de chaux, directement assimilable. Agent phosphoré, contribue à la formation du squelette, du noyau cellulaire, de la substance nerveuse.

Indications. — Anémie, Chlorose, Lymphatisme, Tuberculose, Rachitisme, Déminéralisation.

Utile dans : convalescence, grossesse, allaitement.

Formes. — Cachets à 0,60 : boîtes de 20. — Granulé à 12 p. 100. — Poudre.

Mode d'emploi. — 1 ou 2 cachets par jour ; 1 à 2 cuillerées à café de granulé par jour ; dose moyenne, poudre 0 gr. 60 à 1 gr. 20 en une ou deux fois.

Cachets : au public : 11 fr.

Granulé : — : 13 fr.

Pharmacie Centrale de France

21, rue de Nonnains-d'Hyères — Paris (IV^e).

VÉGÉTOL EXTERNE

Médication micro-balsamique.
Spécifique des infections locales de la peau
et des muqueuses.

Composition. — Complexe liquide renfermant les constituants de plusieurs essences (thym, aspic, citronnelle etc.) et les produits de réaction de l'acide picrique sur ces constituants.

Propriétés. — Produit non toxique, microbicide, décongestionnant, analgésique et cicatrisant, grâce à l'action de l'acide picrique, des essences et de leurs dérivés.

Indications. — Plaies, furoncles, anthrax, panaris. Affections des yeux, du nez, de la gorge, des oreilles. Maladies gynécologiques (en injections). Maladies des voies urinaires en injections et en instillations.

Laboratoire du Végétol
8, rue des Quatre-Fils — PARIS
Téléphone : Archives 65-65.

VEINOFUINE

Régulateur de la Circulation Veineuse.

Composition. — Extraits mous stabilisés de Cyprès et de Marron d'Inde, Extraits mous d'*Hamiamelis Virginica* et de *Viburnum Prunifolium*.

Présentation. — Gouttes.

Propriétés thérapeutiques. — Régularisation de la circulation veineuse, augmentation de la résistance de la paroi vasculaire et disparition des réactions douloureuses liées aux phénomènes congestifs.

Indications. — Toutes les congestions, dilatations et inflammations veineuses : varicocèles, hémorroïdes, phlébites. Les troubles utérins de la ménopause ou de la puberté.

Poseologie et mode d'emploi. — Trois fois par jour avant les repas, par prises de XXX gouttes dans de l'eau, du vin ou une infusion.

Pharmacie NEUVILLE
239, faubourg Saint-Honoré — PARIS.

VEINOPOSINE

Régénérateur du système artério-veineux.

Composition. — Surrénales, Hypophyse, Ovotest, Thyroïde, Extrait d'Hamamélis, Cratégus, Œsculus, Viburnum, Valériane.

Indications. — Congestion sanguine sous toutes formes, Varices, Phlébites, Hémorroïdes, Vapeurs, Migraines, Troubles ovariens de la Puberté et de la Ménopause.

Formes. — Pilules et gouttes.

Dose :

Pilules : 4 à 6 par jour aux repas.

Gouttes : X à XXX deux fois par jour aux principaux repas.

Prix : *Pilules et gouttes* : 12 francs.

Laboratoire Moderne
d'Opothérapie et Biologie Médicale
40, rue Claire-Paulhac — TOULOUSE

VEINOSÉRUM

Indications. — Retour d'âge, Varices, Phlébites, Œdèmes, Hémorroïdes, et tous états congestifs.

1^o *Forme gouttes* : Formule très active à base d'extraits de plantes stabilisées par procédé spécial (capsicum, gui, marron d'Inde, hamamélis, rhamnées).

Doses : 20 gouttes matin et soir 15 jours par mois. — 15 fr.

2^o *Forme liqueur*, à base de citrates alcalins, urotropine et extraits de rhamnées.

Doses : 1 cuill. à soupe matin et soir 15 jours par mois. — 12 fr.

Laboratoires ABADIE-TANZI,
3, Place Intérieure Saint-Michel
TOULOUSE

VEINOSINE

Traitement spécifique complet des affections veineuses.

Comprimés à base de : Hamamélis virginica, Marrons d'Inde, Citrate de soude, Glandes thyroïde et hypophyse.

Indications. — Hyposphyxie, Phlébites aiguës et chroniques, Insuffisance valvulaire de la saphène, Varices, Varices de la grossesse, Pseudo-varices par troubles des glandes à sécrétions internes, Hémorroïdes, Troubles de la vie génitale chez la femme, Puberté, Ménopause.

Doses. — Trois comprimés avant les repas de midi et du soir.

Laboratoires LEBEAULT

5, rue Bourg-l'Abbé — PARIS (III^e).

VEINOTROPE

Propriétés thérapeutiques. — Traitement des troubles veineux.

Indications. Varices, Varicosités, Hémorroïdes, Ulcères variqueux, Troubles de la Ménopause et de la Puberté.

Composition.

A. — *Veinotrope. M.*

(Usage masculin, comprimés roses).

Para-thyroïde	1 milligr.	Pancréas	10 centigr.
Orchitine	35 —	Hypophyse	1 milligr.
Surrénale	5 —	Noix vomique	5 —
Extrait Hamamélis, Marron d'Inde. 30 milligr.			

B. — *Veinotrope. F.*

(Usage féminin, comprimés violets).

Para-thyroïde	1 milligr.	Pancréas	10 centigr.
Ovarine	35 —	Hypophyse	1 milligr.
Surrénale	5 —	Noix vomique	5 —
Extrait Hamamélis, Marron d'Inde... 30 milligr.			

Mode d'emploi. — 2 comprimés 1 heure avant les principaux repas, 3 semaines de traitement, 1 semaine de repos.

Formule F : interrompre pendant la période menstruelle.

Prix de vente au public : 15 fr.

Laboratoires LOBICA

47, avenue des Ternes — PARIS (XVII^e)

VELLEDOL ADRIAN

Composition. — Principe actif du gui.

Action. — Hypotenseur constant, régulier et durable.

Indications. — Hémorragies (hémoptysies, ménorragies, hématomèse, etc.), congestions localisées et hémorragies congestives. Hypertension, artériosclérose, tachycardies, arythmies, céphalées, vertiges, bourdonnements d'oreilles.

Forme et mode d'emploi. — Pilules dosées à 0,05 : 4 à 6 pilules par jour. Ampoules de 1 cc. dosés à 10 cgr., 1 à 3 ampoules par jour.

ADRIAN et C^{ie}

9 et 11, rue de la Perle — PARIS (III^e).

VÉNÉCINE

Composition :

Préparée par un procédé physico-chimique breveté, présente sous forme d'eau, à l'état de complexe colloïdal stable, et de solution, les éléments essentiels nécessaires à la cellule vivante : calcium, sodium, potassium, fer, silice, strontium, chlore, carbone, soufre.

Propriétés :

La Vénéicine est la seule préparation stable contenant du soufre assimilable et fixable par la cellule vivante. Grâce à cette propriété et à sa charge électrique élevée, elle active les échanges et favorise l'activité humorale et tissulaire. C'est un excitant de la croissance et des glandes endocrines.

Indications :

Chez l'enfant et l'adolescent : arrêt et retard du développement, maladies par carence, anémie, troubles endocriniens.

Chez l'adulte : troubles de la nutrition, rhumatisme chronique, goutte, certaines dermatoses, troubles endocriniens, arthritisme, asthénie, neurasthénie, maladie de Basedow.

Chez le vieillard : artériosclérose, sénilité.

Présentation :

Forme liquide concentrée en flacons de 200 cc.
En ampoules injectables de 10 centimètres cubes.

Posologie :

Forme liquide concentrée : 2 cuillerées à café dans un verre à bordeaux d'eau ordinaire trois fois par jour à distance des repas.

Ampoules : tous les deux jours une injection intraveineuse, intramusculaire ou sous-cutanée.

Continuer le traitement pendant deux ou trois semaines.

Prix :

1 flacon de vénéicine concentrée...	14 fr.
1 boîte de 10 ampoules.....	20 —
1 boîte de 5 ampoules.....	12 —

Compagnie Française de la VÉNÉCINE
7, rue des Italiens — PARIS.

VÉRALGINE

Spécifique contre l'élément douleur.

Sédatif et analgésique à action ultra-rapide et prolongée.

Association moléculaire d'analgésiques vrais (Phénétine, Amidopyrine), à action élective sur les centres corticaux de la douleur avec le Sonéryl dérivé barbiturique, étudié par MM. les Professeurs Carnot et Tiffeneau, agissant sur les pseudo-centres de Sherrington. Cette association renforce et, selon l'expression de Burgi, potentialise l'action curative de chaque constituant, procurant ainsi une rapidité et une durée d'action remarquables avec des doses très faibles et sans aucune intolérance ni réaction cutanée.

Indications. — Toutes douleurs, Céphalées, Névralgies, Coliques néphrétiques ou hépatiques, Goutte, Névrites, Rhumatismes, Zona, Sciatique, Migraines des hypertendus, Dysménorrhées, etc., et en art dentaire : Périostite, Pulpite, Interventions, Extractions, Fraissages, etc...

Les comprimés portent un trait de division permettant de fractionner les doses.

Posologie. — Adultes 1 à 2 comprimés ou cachets.

Enfants 1/4 ou 1/2 comprimé.

Ces doses peuvent être répétées 2 à 3 fois par 24 heures.

Comprimés : 7 francs. Cachets : 6 francs.

Laboratoire du MAINGUY

M. BASSIN, Docteur en pharmacie, BONDY (Seine).

Échantillons sur demande.

VÉRIANE BURIAT

Composition. — Préparation liquide contenant par cuillerée à café : 0 gr. 12 amide barbiturique diéthylo et 1 gr. Valériane fraîche et INODORE.

Indications. — Hypnotique fidèle, inodore et sédatif du système nerveux central parfaitement toléré par les estomacs délicats. Sommeil calme, réveil normal.

Posologie. — Comme sédatif : 2 à 5 cuillerées à café espacées dans les 24 heures.

Comme hypnotique : 2 à 5 cuillerées à café 3 heures avant le moment du sommeil, dans une infusion ou eau sucrée.

Prix : 14 fr.

Laboratoire BURIAT

25, rue Copernic — PARIS (XVI^e)

VERMIRÈNE AUDIBERT

Macération de semen-contra d'Alep de chœnopodium anthelmenthicum et de pyrethrum anthemis, présentée sous forme de sirop de fraise aromatisé à la vanille. Agréablement accepté par enfants et adultes. Ne nécessite ni diète, ni régime et n'offre pas les inconvénients de la Santonine.

Posologie :

Enfants de 1 à 5 ans : Une cuillerée à café le matin à jeun pendant 3 jours consécutifs.

Enfants de 5 à 10 ans : Une cuillerée à dessert.

Adultes : Une à deux cuillerées à soupe.

En cas de crise aiguë, doubler les doses.

Prix : 6 francs.

M. AUDIBERT, Docteur en Pharmacie
Cinq-Cantons — BAYONNE.

VERNIS A LA DIACHUSINE

Arsénicale.

Traitement externe des Néoplasmes, Cancroïdes, Cancer épithélial de la face.

Le Vernis à la Diachusine arsénicale s'adresse aux cancroïdes en général, surtout aux petits cancroïdes de la face.

Mode d'emploi. — On commence à déterger l'ulcération cancroïdale de ses croûtes à l'aide de compresses humides, puis on pratique l'assèchement exact à l'aide d'un tampon d'ouate hydrophile. Cela fait, à l'aide d'un pinceau, on recouvre de vernis à la Diachusine arsénicale la surface ulcérée de façon qu'il dépasse et recouvre largement ses bords ordinairement épaissis. Il n'y a plus rien à faire alors, qu'attendre que la croûte formée se détache spontanément, ce qui arrive généralement du quinzième au vingtième jour. Une palpation minutieuse permet alors de s'assurer qu'il ne reste aucune induration suspecte, auquel cas on devrait recourir à une nouvelle application de vernis.

Remarque. — Si la tumeur a une surface plus étendue qu'une pièce de deux francs environ, il est préférable de faire des applications successives sur les diverses parties constituantes du néoplasme et de mettre un intervalle de neuf à dix jours entre les deux applications.

Prix : 15 francs le flacon.

Laboratoires A. LEJEUNE.

142, rue de Picpus — PARIS (XII^e)

VÉROCODAL-BOEGLIN

Composition. — Combinaison de Véronal sodique, Phénacétine et phosphate de codéine.

Avantages. — Provoque un sommeil calme et reposant. Pas d'accoutumance.

Propriétés thérapeutiques. — Toutes insomnies, excitation nerveuse, Dysménorrhée, Inquiétude psychique et hystérie.

Mode d'emploi. — 1 à 2 comprimés avant le coucher.

Laboratoire des Produits BOEGLIN
26, rue Sainte-Claire, 26
MULHOUSE

VERONIDIA BUISSON

Solution de diéthylmalonylurée associée à l'extrait de *Passiflora incarnata* dans un véhicule synergique et agréable au goût. Chaque cuill. à soupe de solution ou chaque comprimé renferme 0 gr. 25 de principe actif.

Propriétés thérapeutiques. — Sédatif idéal de l'hyperexcitabilité nerveuse dans toutes ses manifestations : Névroses diverses, Palpitations, Phobies, Insomnies, Névrose d'angoisse, etc.

Dose. — 2 cuill. à café comme antispasmodique dans le courant de la journée. — 1 à 2 cuill. à soupe ou comprimés comme hypnotique, le soir au coucher.

Prix de vente au public : 18 fr. (solution). Le tube de comprimés : 14 fr. 50.

Prix médical : 12 fr. 15 (solution). Le tube de comprimés : 9 fr. 80.

LABORATOIRE D'HYPODERMIE DE PARIS
Établissements Albert Buisson

F. Jolot et C^{ie}

157, rue de Sèvres — PARIS (XV^e).

R. C. Seine 222.705.

VERRULYSE

Composition. — A base de glycérophosphates (phosphate vital) de chaux, fer, manganèse, magnésie, hydrofluosilicate de soude, charbon végétal et quinquina.

Formes. — Poudre légèrement comprimée en petits cachets.

Boîte de 60 cachets constituant le traitement complet pour les enfants de plus de 8 ans et les adultes.

Demi-boîte de 30 cachets constituant le traitement complet pour les enfants de moins de 8 ans.

Dose et mode d'emploi. — *Pour les enfants de plus de 8 ans et les adultes.* — 1 cachet par jour pendant 60 jours, au début d'un repas (toujours le même de préférence).

Pour les enfants de moins de 8 ans. — 1 cachet tous les deux jours (30 cachets en 60 jours) ou mieux : 1/2 cachet par jour délayé dans une cuillerée de potage ou tout autre aliment, pendant 60 jours.

Propriétés. — 1° **Effet local.** — Au bout de 10 à 15 jours, les verrues prennent une teinte rosée sur le pourtour, et deviennent parfois le siège d'une légère démangeaison ; puis elles grossissent un peu, reprennent ensuite leur couleur et leur grosseur normales et disparaissent dans le mois qui suit la fin du traitement par élimination ou par résorption progressive, sans laisser de cicatrices. En cas de guérison dès les premières semaines, comme cela se produit quelquefois, le traitement doit néanmoins être continué jusqu'au bout, afin d'éviter les récidives.

2° **Effet général.** — Reconstituant. Amélioration très nette chez les enfants de l'entraîn. de l'appétit, du teint.

Indications. — Traitement spécifique des verrues et autres papillomes (larynx, organes génitaux, etc.).

Paraît exercer une action favorable contre d'autres productions épidermiques, pour lesquelles une expérimentation plus étendue est en cours.

Aucune contre-indication. Après l'emploi d'une première boîte, le traitement peut être prolongé et même renforcé sans inconvénient dans les cas exceptionnels où cela est nécessaire (jusqu'à 6 cachets par jour dans les cas de verrues rebelles ou de tumeurs malignes).

Établissements **JASQUEMAIRE**

VILLEFRANCHE (Rhône).

Soc. à resp. lim. au cap. de 2 000 000 de francs.

Adm^r-Gérant : **M. MIQUET**, *, D^r en Pharmacie.

VERTICURINE

Composition. — Silicate de soude, chimiquement pur.

Action. — Hypotensive-antiathéromateuse. Déchlorurante, ramène les viscosités à la normale, fait disparaître les symptômes cérébraux.

Indications. — Artério-sclérose, Angine de poitrine, Troubles cérébraux, Otite scléreuse, Hypertension, Aortite, Bourdonnements, Sclérose cardiaque, Pré-sclérose, Vertiges, Ménopause.

Formes et doses. — 1° *Liquide* : chaque cuillerée à soupe représente 1 gr. de silicate assimilable. Dose : 1 cuillerée à soupe aux deux principaux repas ; 2° *Comprimés* : chaque comprimé renferme 0 gr. 50 de silicate assimilable. Dose : 2 comprimés à chacun des principaux repas.

Nous recommandons de préférence la solution dorénavant préparée sans goût désagréable.

Verticurine, liquide : le flacon, 13 francs.

Verticurine, comprimés : le flacon, 14 francs.

Laboratoire L. GRIAS, Pharmacien de 1^{re} cl.
47, rue Féray — CORBEIL (S.-et-O.)

VIGARDYNE

(ferment lactique actif).

2 Formes. — *Culture liquide*, en boîtes de 4 flacons de 60 cc. : La boîte : 16 francs.

Comprimés : en boîtes de 48 comprimés : La boîte : 12 francs.

Indications thérapeutiques. — Affections gastro-intestinales. Entérites sous toutes ses formes, Diarrhées des adultes et nourrissons, Embarras gastriques et intestinaux, Auto-intoxications.

Posologie. — *Culture liquide* : a) *Adultes et enfants* : La moitié d'un flacon 1/2 heure avant chaque repas, dans un peu d'eau sucrée. b) *Nourrissons* : 4 à 8 cuillerées à café par jour avant les tétées.

Comprimés : a) *Adultes et enfants* : 8 à 10 comprimés par jour avant les principaux repas, délayés dans un peu d'eau sucrée ou de lait tiède. b) *Nourrissons* : 2 comprimés avant chacune des principales tétées.

Echantillons et Littérature :

Laboratoire VIGARDYNE

11, rue des Garennes — CHATOU (S.-et-O.)

Dépôt général pour la France :

Office Commercial Pharmaceutique

71, rue du Temple — PARIS.

VIN DE BAUDON

Antimonio-phosphaté.

Composition. — Contient le phosphate de chaux sous une forme non acide, éminemment assimilable. Cette assimilation se trouve exaltée par la présence de l'antimoine qui forme avec le phosphate une véritable combinaison organique et qui agit lui-même par ses vertus propres, comme excitant et régulateur du bon fonctionnement de l'appareil digestif.

Avantages. — Son goût agréable le fait accepter avec plaisir par les malades.

Indications thérapeutiques. — Affaiblissement général, anémie, lymphatisme, rachitisme, scrofule, croissance, suppurations prolongées, maladies des os, grossesse, allaitement, etc.

Posologie. — Un verre à madère pour les adultes et un verre à liqueur pour les enfants à prendre au moment des repas ; on peut en prendre selon les cas jusqu'à 4 ou 5 par jour.

Prix : 18 francs.

Laboratoire VAUDIN et GUILLAUMIN

Docteurs en Pharmacie, 12, r. Charles-V — PARIS

VIN DE BUGEAUD

Toni-nutritif.

Malaga vieux. Quinquina. Cacao.

Indications :

Faiblesse générale, Anémie,
Surmenage, États consomptifs, Diabète,
Convalescence des maladies aiguës,
Anémie palustre, etc.

Dose :

Un verre à madère aux deux principaux
repas.

Laboratoires LEBEAULT

5, rue Bourg-l'Abbé — PARIS (II^e).

VIN DE CHASSAING**à la pepsine et à la diastase**

S'emploie dans toutes les affections stomacales provenant d'une insuffisance de digestion, à la dose d'un ou deux verres à liqueur immédiatement après le repas.

CHASSAING, LE COQ et C^{ie}

1, Quai Aulagnier

ASNIÈRES (Seine)

VIN ET SIROP NOURRY

Iode et tannin en combinaison stable.

Applications thérapeutiques. — 1° Lymphatisme dans toutes ses manifestations osseuses et ganglionnaires. — 2° Voies respiratoires : Asthme, Emphysème, Bronchites chroniques. — 3° Gynécologie : Formation des jeunes filles, Ménopause, Aménorrhée, Dysménorrhée. — 4° Convalescences, Intoxications chroniques, Anorexie. — 5° Artériosclérose : Athéromes, Anévrisme de l'aorte. Angine de poitrine. — 6° Affections thyroïdiennes. — 7° Syphilis tertiaire.

Formes. — Vin et sirop dosés à 5 centigr. d'iode et 10 centigr. de tannin par cuill. à soupe de 15 gr. (15 milligr. par cuillère à café.)

Doses. — La dose moyenne à prescrire est : *Adultes* : une cuill. à soupe ; *Adolescents* : une cuill. à dessert ; *Enfants* : une cuill. à café, au moment des principaux repas.

Nota. — En raison de la réaction que le Vin Nourry peut avoir sur le métal de certaines cuillères, il est bon d'employer un verre à liqueur ordinaire préalablement gradué, une fois pour toutes avec des cuillerées d'eau.

Laboratoires CLIN — PARIS

VIN GIRARD

Iodo-tannique phosphaté.

Nature. — Le *Vin Girard* est la meilleure formule des préparations iodo-tanniques phosphatées consacrées par l'usage. — Un verre à madère de *Vin Girard* contient :

Iode	0 gr. 075 mgr.
Tannin	0 gr. 50 cgr.
Lactophosphate de chaux	0 gr. 75 cgr.

Mode d'emploi. — 1 ou 2 verres à madère par jour pour une grande personne ; demi-dose pour enfant.

Propriétés thérapeutiques. — Tonique et reconstituant, augmente la phagocytose.

Indications. — Lymphatisme, scrofule, tuberculose au 1^{er} degré, engorgements ganglionnaires, convalescences.

Laboratoire A. GIRARD
48, rue d'Alésia — PARIS.

VIOFORME CIBA

(et ovules au Vioforme)

Iodochloroxyquinoléine. Succédané de l'iodoforme, inodore, non irritant : antiseptique et kératoplastique.

Indications. — Plaies atones. Ulcères variqueux, Eczémas, Escarres, Brûlures.

Doses. — En poudre, 2 à 3 gr. pour une application. Pommade de 2 à 10 p. 100. (Se formule magistralement.)

Ovules au Vioforme. — Antiseptiques, analgésiques, décongestionnants, désodorisants, résolutifs : métrites, vaginites, etc.
La boîte de 6 : 13 francs.

Laboratoires CIBA — O. ROLLAND
109-113, Bd de la Part-Dieu. — LYON

VIOSTEN

Composition. — Huile de foie de morue concentrée, Vitamines (ergostérol et lipoides irradiés), Phosphatides, (glycéro phosphate de choline), Ether benzyloinnamique.

Injections en 1 cc. — Comprimés. — Granulé.

Indications. — Anémies, Asthénies, Convalescences, Tuberculoses, Rachitisme.

Chez les nourrissons, employer la Zymatine irradiée (ergostérinée).

Doses. — *Enfants* : Au-dessous d'un an : 1 cc. tous les 4 jours. — 1 comprimé par jour, pendant les repas. 1/2 cuillerée à café de granulé par jour avant le repas principal.

De 1 à 3 ans : 1 cc. tous les 3 jours. — 2 comprimés par jour, pendant les repas. — 1 cuillerée à café de granulé par jour.

De 3 à 12 ans : 1 cc. tous les 2 jours. — 4 comprimés par jour, pendant les repas. — 2 cuillerées à café de granulé par jour avant les repas.

Au-dessus de 12 ans : 1 cc. tous les jours. — 6 comprimés par jour pendant les repas. — 3 cuillerées à café de granulé par jour avant les repas.

Adultes : 1 à 2 cc. par jour. — 6 comprimés par jour pendant les repas. — 3 cuillerées à café de granulé par jour avant les repas.

Prix : Comprimés, 15 fr. — Ampoules, 20 fr. — Granulé, 15 fr.

LABORATOIRES LESCENE

LIVAROT (Calvados). — PARIS, 58, rue de Vouillé.

Téléph. : Vaugirard 03-19.

VIOXYL MOUNEYRAT

**Puissant accélérateur
de la nutrition générale.**

Indications. — Asthénies diverses, Cachexies, Convalescences, Maladies consomptives, Anémie, Chloro-anémie, Lymphatisme, Scrofule, Tuberculose, Neurasthénie, Asthme, Diabète.

Formes. — Elixir et Granulé.

Posologie. — *Adultes* : Débuter par 2 cuillerées à café par jour, une le matin, une le soir, soit au moment, soit dans l'intervalle des repas. Au bout de 3 ou 4 jours, porter cette dose à 3 cuillerées à café par jour.

Enfants : 1 à 2 cuillerées à café par jour, suivant l'âge.

Établissements MOUNEYRAT

12, rue du Gemin-Vert,

VILLENEUVE-LA-GARENNE (Seine).

VISCO-SÉRUM

Sérum reminéralisateur nerveux sensibilisant, isotonique, isovisqueux.

Indications thérapeutiques. — Tous les états de dépression du système nerveux et de l'appareil cardio-vasculaire.

Présentation :

Ampoules : Boîte de 10 ampoules : 18 fr.

Gouttes : Flacon de 20 grammes : 18 fr.

Posologie. — Une ampoule de 5 cc. tous les deux jours (une cure comprend deux séries de 10 piqûres). Gouttes : XX à chaque repas.

Laboratoire G. FERMÉ

55, boulevard de Strasbourg — PARIS (X^e)
R. C. Seine 143-981.

VISCUM ZYMA

Composition. — Dialysé de baies, feuilles et tiges de Gui blanc, obtenu selon le procédé original du Prof. GOLAZ.

Propriétés. — Le *Viscum Zyma* abaisse la pression sanguine, agit comme tonique du coeur et favorise l'élimination des chlorures et de l'urée.

Indications. — *Convient dans tous les états morbides associés à l'hypertension : artério-sclérose, urémie, albuminurie de la grossesse ; est également indiqué dans certains cas d'épilepsie.*

Mode d'emploi. — S'emploie à la dose de XX à XXX gouttes, diluées dans un peu d'eau, avant les repas (2 à 3 fois par jour).

Laboratoires « ZYMA »

4, rue Bellart — PARIS (XV^e)

VITACALCINE**« Moncour »**

Complexe opothérapique irradié.

Composition. — Vitamines, Lipoides et Cholestérine du foie et de la moelle rouge des os frais, ainsi que les éléments minéraux de ces derniers.

Les mordants physiques (radiations ultra-violettes), endocriniens (parathyroïde et surrénale) et minéraux (nucléinate de manganèse) en assurent la fixation.

Indications. — Toutes maladies déminéralisantes et hyposthénisantes telles que : Prébacillose, Bacillose, Cachexie, Rachitisme, Décalcifications dentaires et osseuses, Neurasthénie, etc.

Posologie. — *Adultes* : 2 à 8 comprimés par jour.

Enfants : 1 à 4, suivant l'âge.

Le traitement sera prolongé aussi longtemps que nécessaire, la Vitacalcine n'étant pas toxique.

Laboratoire « MONCOUR »

43, avenue Victor-Hugo — BOULOGNE (Seine).
Téléphone : Molitor 08-47.

VITADONE

Vitamines A et D.

Composition. — Association de la *vitamine A* de croissance et anti-infectieuse et de la *Vitamine D* anti-rachitique, titrées physiologiquement (1 goutte de Vitadone = 8 unités-rat de vitamine A et 80 unités-rat de Vitamine D).

Propriétés thérapeutiques. — La Vitadone remplace *intégralement* l'huile de foie de morue dans toutes ses indications. Elle en contient tous les principes actifs, mais *en quantités infiniment plus considérables*.

Indications. — La Vitadone est indiquée dans tous les troubles de la croissance, la déminéralisation, les divers troubles de l'ossification, la scrofule, le lymphatisme, les états de maigreur, les pyodermites, la pré-tuberculose, etc...

Posologie. — En flacons de 24 cc., solution dans l'huile d'olives. — *Nourrissons* : XX gouttes. — *Enfants* : XL gouttes. — *Adolescents et adultes* : LX gouttes par jour, à mélanger à l'alimentation ordinaire, et dans du lait, pour les tout petits.

Les Établissements BYLA,

26, avenue de l'Observatoire — PARIS.

R. C. Seine 71 895.

VITAMINE ROGIER**VITAMINE B**

Indications. — Diabète, Maladies par carence, Troubles de la croissance, Bériberi.

Formes et doses. — Comprimés. — 4 à 6 comprimés par 24 heures.

L'influence passagère de l'Insuline peut être prolongée par un régime équilibré.

D'autre part, l'adjonction à ce régime, soit de Vitamine B, soit de Lévulose, ou du mélange de ces deux corps, permet d'espacer les injections d'Insuline et de rendre mieux opérante une même dose de cette substance.

(Communication faite à l'Académie des Sciences, séance du 22 octobre 1923.)

Littérature et échantillons sur demande.

La boîte : 25 francs.

HENRY ROGIER

Docteur en Pharmacie

56, boulevard Péreire — PARIS;

VITAMINOL

1° *Enfants* ; 2° *Adultes*.

Composition. — Réunit en une préparation facile à prendre les Vitamines B et les acides aminés (tryptophane, lysine, etc.) indispensables à la croissance et à l'entretien de l'organisme.

Propriétés thérapeutiques. — Apporte à l'organisme des facteurs de croissance et d'équilibre. *Complète la ration alimentaire.*

Indications. — *Adultes* : Tous les sous-alimentés, entre autres les dyspeptiques au régime des pâtes alimentaires, les convalescents. Les femmes enceintes, nourrices (2 cuillerées à soupe par jour 1/2 heure avant les repas). *Enfants* : les enfants nourris artificiellement et généralement tous les enfants en période de croissance (2 cuillerées à café à 4 cuillerées à dessert suivant l'âge, dans un peu d'eau tiède ou de bouillon non salé). Le Vitaminol (enfants) est malté et permet le maltage facile des bouillies.

Les Établissements BYLA,
26, avenue de l'Observatoire — PARIS; R. C. Seine 71895

VITAMORRHUINE

Composition. — Principes actifs de l'huile de foie de morue (vitamines A et D) associés au phosphore et au calcium sous forme de granulés au cacao.

Une cuillerée à café de Vitamorrhaine équivaut à une cuillerée à soupe d'huile de foie de morue type. Préparation vérifiée au point de vue de son activité biologique.

Indications. — Rachitisme, Scrofule, Débilité, Lymphatisme, Tuberculose.

Doses. — *Enfants* : de 3 mois à 1 an : 1 cuillerée à café par jour (dans du lait); de 1 à 5 ans : 2 cuillerées à café par jour ; de plus de 5 ans : 3 cuillerées à café par jour. *Adultes* : 4 cuillerées à café par jour.

Pharmacie Centrale de Belgique, S. A.

12, rue du Téléphone — BRUXELLES

VITARGYL

Composition et propriétés. — Vitellinate d'argent spécial dosé à 20 p. 100 d'argent. Petites masses cristallines, très solubles dans l'eau. La solution de Vitargyl est neutre, ne précipite pas par les chlorures en solutions isotoniques, ne coagule pas l'albumine.

Action thérapeutique. — Antiseptique puissant, sédatif, et décongestif externe. Action non corrosive, parfaitement indolore.

Application. — Pouvoir microbicide énergique, propriétés excitantes sur les éléments réparateurs des tissus.

Se recommande particulièrement pour les traitements abortifs des affections des yeux, du nez et de la gorge, et également dans le traitement de la blennorrhagie.

Pour les besoins de l'urologie, gynécologie, ophtalmologie, oto-rhino-laryngologie, est présenté sous forme pure et en préparations (crayons, ovules, suppositoires, ampoules et flacons compte-gouttes).

Fabricants : POINTET et GIRARD

30, rue des Francs-Bourgeois — PARIS

VITASTÉROL

Huile de foie de morue d'activité garantie et constante, dont les éléments actifs (*facteur de croissance, facteur antirachitique et calcopfixateur*) ont été éprouvés sur le rat blanc. Soumis à un régime rachitigène.

Un gramme de cette huile renferme un minimum de 50 unités antirachitiques (Méthode de dosage des D^{rs} Lesné et Clément).

Chaque flacon porte la date du contrôle biologique effectué.

Présentée en un **flacon de grès**, rigoureusement opaque aux radiations solaires ou autres, susceptibles d'en altérer l'activité, cette huile est de conservation pratiquement indéfinie et **peut être prescrite en été comme en hiver**.

Indications. — **Toute déficience en calcium** (Tuberculose pulmonaire, osseuse, ganglionnaire, Spasmophilie, Rachitisme).

Troubles de la croissance (Hypotrophie pondérale et staturale, Insuffisances endocriniennes).

États de dénutrition. Consolidation des fractures, Convalescences, Allaitement, Avitaminoses.

Doses. — *Nourrissons* : XV à XX gouttes par jour.

Enfants : 1 à 2 cuillerées à café par jour.

Adultes : 1 cuillerée à bouche par jour.

F. GUILBERT, pharmacien

10, rue du Collège — ARRAS (Pas-de-Calais).

Dépôt :

Office Commercial Pharmaceutique
71, rue du Temple — PARIS (III^e)

VITERGOMINE

(Vitamine D).

Composition. — Ergostérol irradié dissous de l'huile d'olive et incorporé au saccharure de glycérophosphate de chaux à 5 p. 100.

Action. — L'Ergostérol irradié constitue un véritable catalyseur du calcium.

Indications. — Rachitisme, Troubles de l'ossification, Carie dentaire, Ostéomalacie, Prétuberculose et Etats de déminéralisation.

Doses. — Par cuillerée à café de 1 gramme environ de granulés.

Enfants : jusqu'à 5 ans, 1 cuillerée à café par jour ; de 5 à 10 ans, 2 cuillerées à café par jour ; de plus de 10 ans, et pour les *adultes* : 3 cuillerées à café par jour.

Pharmacie Centrale de Belgique. S. A.
12, rue du Téléphone — BRUXELLES

V
VIVOLÉOL

Huile de foie de morue sélectionnée, non irradiée, garantie active et riche en vitamines :
(Facteur antirachitique et facteur de croissance.)
(Contrôle biologique rigoureux).

Forme. — Liquide.

Indications :

Troubles de la croissance, de l'ossification, de la dentition, Etats de dénutrition, Lymphatisme, Maladies par carence.

Posologie :

Enfants — Nourrissons :

15 à 30 gouttes par jour, jusqu'à 1/2 cuillerée à café.

Jusqu'à 3 ans :

1/2 à 1 cuillerée à café.

Au-dessus de 3 ans :

1 à 2 cuillerées à café suivant l'âge.

Adultes :

1 cuillerée à soupe par jour.

N. B. — Le Vivoléol peut être pris à toute époque de l'année.

Prix : 14 francs.

Laboratoire P. ZIZINE

Dr en Médecine — Dr en Pharmacie.

Ex-Interne en Pharmacie — Lauréat des Hôpitaux. — Lauréat des Fac. de Méd. de Paris et Bordeaux.

24 et 26, rue de Fécamp — PARIS (XII^e)
Tél. : Diderot 28-96.

VULCASE

(Comprimés).

Laxatif-dépuratif.

Soufre organique. Opothérapie biliaire.

Propriétés thérapeutiques. — Combat la constipation par action directe sur le foie, n'irrite pas l'intestin, ne provoque pas d'accoutumance.

Indications. — CONSTIPATION. Affections du FOIE et de l'Intestin. Dermatoses. Arthritisme.

Mode d'emploi. — Prendre 2 comprimés, soit le matin à jeun, soit vers 17 heures.

Prix au public : 11 francs.

Laboratoires P. BRISSON et C^{ie}
114, avenue Michelet, Saint-Ouen (PARIS)

VULNÉRINE DU DR BERGEN

Principes actifs. — Camphre associé au Phénol, Naphtol, Précipité blanc, Ethère éthylpyramido-benzoïque, Oxyde de zinc, etc.

Forme :

Emplâtre semi-fluide en tube d'étain de 50 cc.

Indications. — *Ulcères variqueux*, plaies atones, Brûlures, Eczémas, Cancroïdes, Lupus, Erysipèle, Engèlures, Impétigo, etc.

Pansement précieux :

Ni sec, ni humide, ni adhérence, ni macération. Calmant. Epidermisant incomparable. Les brûlures guérissent sans douleurs et sans laisser de cicatrices.

Mode d'emploi :

1 ou 2 applications par jour. Recouvrir avec le papier à pansement spécial qui accompagne chaque tube de Vulnérine, puis coton hydrophile et bande. Jamais d'imperméable. Nettoyage à l'éther du pourtour de la plaie.

Prix du tube : 12 fr.

Laboratoire DUCOQ — LANGEAIS (Indre-et-Loire)
R. C. 2059, Chinon

LA YAOURTINE

Culture sèche des ferments du Yaourt.

Composition. — Ferments bulgares sélectionnés, protégés, par un enrobage spécial, de l'action oxydante de l'air et de l'humidité (Procédé Nestlé).

Formes. — Dragées et granulé.

Propriétés thérapeutiques. — Spécifique de l'auto-intoxication intestinale et de ses répercussions cutanées, rénales et hépatiques.

Posologie.

Nourrissons. — 1 à 2 cuillerées à café par jour. Yaourtine granulée.

Enfants et Adultes. — Cas aigus : 2 à 4 cuillerées par jour Yaourtine granulée. Cas chroniques : 10 à 12 dragées par jour.

A prendre à jeun avec lait bouilli, 1 heure avant le repas.

L.-J. MOUNIER, Pharmacien de 1^{re} classe
18, place de Laborde — PARIS (VIII^e)
Tél. : Laborde 18-20.

YO-ANDROL

Impuissance

6 à 9 pilules par jour.

Laboratoire **ISCOVESCO**

107, rue des Dames — PARIS (XVII^e).

Tél. : Galvani 07-90.

Adresse télégraphique :

Lipoïdes PARIS 54.

ZOHOL

Propriétés thérapeutiques. — Reconstituant.

Indications. — Anémie, Surmenage, Phosphaturie, Convalescences.

1^{re} Forme : En granulés.

Composition :

Hypophosphite de chaux.....	0 gr. 06
— fer.....	0 gr. 06
— manganèse.....	0 gr. 06

Mode d'emploi. — 1 cuillerée à café à chacun des principaux repas.

2^e Forme : En ampoules.

Composition :

Hypophosphites composés.....	0 gr. 18
Eau physiologique Q. P.....	2 cc.

Mode d'emploi. — Le contenu d'une ampoule chaque jour en injection sous-cutanée.

Prix de vente au public.

Ampoules : 16 fr. Granulés : 12 fr.

Laboratoires « LOBICA »

46, avenue des Ternes — PARIS (XVII^e)

Laboratoires LONGUET
44, rue de Valenciennes — PARIS

ZOMINEdu professeur **CH. RICHEL.**

Plasma musculaire de bœuf sec et total.

Stimulant de la nutrition en même temps qu'aliment riche en vitamines et facilement assimilable, la Zomine provoque une véritable *régénération musculaire*.

Doses :

1 gramme	}	1/2 cuillerée à café de	2 à 4 ans		
par				1 —	4 à 6 —
année d'âge				1 — 1/2 —	6 à 8 —
ou		2 —	8 à 12 —		

Enfants : La Zomine donne aux enfants *anémiques* ou en *période de croissance* les *vitamines* et la ration élevée d'*albuminoïdes* dont ils ont besoin.

Adultes : La Zomine est un *aliment médicament* recommandé dans toutes les *anémies*, *convalescences*, *états de grossesse* et *d'allaitement*.

Dose : 2 à 4 cuillerées à café par jour.

Prétuberculose et Tuberculose : Dans les premières périodes de la tuberculose, la Zomine provoque une augmentation de poids des malades traités en même temps qu'une amélioration de l'état général.

Dose : 4 à 6 cuillerées à café (ou 2 cuillerées à soupe) par jour.

La Zomine étant très légère, il faut remplir largement les cuillers sans se contenter d'affleurer les bords comme avec un liquide.

La Zomine doit se prendre dans des *aliments tièdes* ou *froids*.

Zomine } intégrale.	Le petit flacon	23 fr.
	Le grand flacon	45 —
	La boîte de 4 grands flacons . . .	170 —

Zomine sucrée : en paillettes dosées à 50 p. 100 de Zomine intégrale.

Doses : double des doses de Zomine intégrale.

Le flacon : 25 fr. ; La boîte de 4 flacons : 95 fr.

Laboratoires LONGUET

84, rue Sedaine — PARIS

ZOMO-MUSCULOSINE BYLA

(sèche)

EXTRAIT SEC, préparé dans le vide et concentré, de chair musculaire de bœuf, à haut pouvoir métabolique.

Propriétés thérapeutiques. — Antibacillaire, toni-nutritif, excitant physiologique.

Indications. — Convalescence, anémies, tuberculose, neurasthénie, etc.

Doses et mode d'emploi. — Un demi à un tube par jour, délayé dans une tasse de bouillon à peine tiède, ou mélangé à de la purée de légumes, ou encore à de la confiture.

Les Établissements BYLA

26, avenue de l'Observatoire — PARIS.

R. C. Seine 71.895.

ZYMATINE IRRADIÉE

Londres, Angleterre.

Composition. — Zymatine, extractif irradié.

Indications. — Anémie, asthénie, diarrhée, dyspepsie, épuisement, etc.

Dose : Enfants.

Jusqu'à 6 mois : 1 mesure matin et soir.

1 an : — midi et soir.

2 à 6 ans : 2 mesures matin et soir.

7 à 12 ans : 3 mesures matin et soir.

13 à 18 ans : 4 à 5 mesures à côté 2 à 3 fois par jour.

Prix au public : 10 fr. et 18 fr.

Laboratoires LESOENE

17, rue de Valenciennes (Paris) — Téléphone 1712.

Télégramme : VANGUARD 08-18.

ZYMATINE LESCÈNE

Poudre sucrée.

Composition. — Ferments, Galactozymases, Alcalinité titrée, Carbono-phosphates, Mg. Ca. Na. Lactose.

Propriétés. — Déconstrictant, Cholagogue alcalin, Maternise le lait de vache, Fluidifie le caséum, le peptonifie. Réminéralise. Empêche les fermentations intestinales.

Indications. — *Enfants* : Constipation, Vomissements, Gastro-entérite, Intolérance lactée, Maladies de la nutrition, Dermatoses.

Adultes : Constipation, Vomissements, Hyperchlorhydrie, Ulcères de l'estomac, Affections hépatiques.

Doses. — *Enfants* : 2 à 6 mesures par jour dans lait, eau, bouillies (Eviter température supérieure à 50°). Dans la *constipation*, on peut augmenter les doses sans danger jusqu'à effet.

Adultes : 1 à 2 cuillerées à café dans un demi-verre d'eau avant ou après chaque repas, 2 à 3 fois par jour.

Constipation. — 2 cuillerées à café 3 ou 4 fois par jour.

Prix au public : 12 francs.

ZYMATINE IRRADIÉE

Poudre sucrée.

Composition. — Zymatine, Ergostérol irradié, Nucléinate de Ca.

Indications. — Avitaminose, Rachitisme, Prétuberculose, Dénutrition, Déminéralisation, Spasmodicité.

Doses : *Enfants*.

Jusqu'à 6 mois : 1 mesure matin et soir.

— 1 an : — — midi et soir.

Au-dessus de 1 an : 2 mesures matin et soir.

On peut augmenter les doses sans danger :

Adultes : 1 à 2 cuillerées à café 2 à 3 fois par jour.

Prix au public : 10 fr. et 18 fr.

Laboratoires LESCENE

LIVAROT (Calvados). — PARIS, 58, rue de Vouillé.

Téléph. : Vaugirard 08-19.

ZYMOGASTRINE KERVAN

Auxiliaire puissant des fonctions digestives.

Forme. — Poudre.

Composition. — Mélange légèrement effervescent de sels alcalins associés à des ferments digestifs.

Mode d'emploi :

A. *Adultes.* — Le matin à jeun : une cuillerée à café délayée dans un demi-verre d'eau.

Dans la journée : une cuillerée à café, soit : une demi-heure avant les deux repas (nausées, fringales, aigreurs, pyrosis), soit : une heure après les repas (comme saturant de l'acidité gastrique primitive ou secondaire).

B. *Nourrissons.* — Une pincée dans un peu d'eau bouillie avant chaque prise d'aliments.

Indications. — Tous états nauséux, états vésiculaires, mal biliaire, dyspepsies de tous ordres. Grossesses nauséuses, vomissements des nourrissons.
Sans contre-indications.

Prix de vente au public : 12 fr.

Laboratoire KERVAN

81-83, avenue Ledru-Rollin — PARIS (XII^e).

ZYMOGASTRINE KERVAN

Indication : pour les troubles digestifs.
Forme : comprimés.
Composition : 25 mg de zymogastine par comprimé.

Mode d'emploi :

À prendre 3 fois par jour, après les repas.
L'absorption est plus rapide si le comprimé est avalé avec un verre d'eau.
Indication : pour les troubles digestifs.
Forme : comprimés.
Composition : 25 mg de zymogastine par comprimé.

Laboratoire KERVAN

13, rue de Valenciennes - PARIS (11^e)

ZYMOGASTRINE KERVAN

Indication : pour les troubles digestifs.
Forme : comprimés.
Composition : 25 mg de zymogastine par comprimé.

Mode d'emploi :

À prendre 3 fois par jour, après les repas.
L'absorption est plus rapide si le comprimé est avalé avec un verre d'eau.

Laboratoire KERVAN

13, rue de Valenciennes - PARIS (11^e)

3^e Partie

**NOMENCLATURE NOMINALE DES
SPÉCIALITÉS PHARMACEUTIQUES
MÉDICALES**

avec les adresses de leurs
fabricants

Les noms des produits précédés d'un
astérisque figurent dans la 2^e partie du
présent ouvrage avec leurs compositions,
propriétés thérapeutiques, indications et
posologies.

NOMENCLATURE NOMINALE DES
SPÉCIALITÉS PHARMACEUTIQUES
MÉDICALES

avec les adresses de leurs
fabricants

Les noms des produits précités d'un
autre pays figurent dans la 2^e partie du
présent ouvrage avec leurs compositions,
propriétés thérapeutiques, indications et
posologies.

A

Abactériol	54, bd Jacqmain, Bruxelles.
Absuric	19, r. Drouot, Paris.
Accoline	Labor. L. LEMATTE & G. BOINOT, 52, r. La Bruyère, Paris.
Acépilline Rambaud	38, r. Gay-Lussac, Paris.
Acésine Guillaumin	13, r. Cherche-Midi, Paris (VII ^e).
Acétylarsan	SPECIA, 86, r. Vieille-du-Temple, Paris.
Acétylcholine Roche	21, pl. des Vosges, Paris.
Acide oléique P. Thibault	6, r. Rosenwald, Paris. (Voir: Oléocidase.)
Acidural Dupraz	41, r. Etienne-Marcel, Paris.
Acimyl Monimart	23, r. Grand-Cerf, Meaux.
Acodros	BOUVELOT, 62, r. d'Antibes, Cannes (A.-M.).
Accogénol	CHAUVIN, Aubenas (Ardèche).
Acolitol	LANCOSME, 71, av. V.-Emmanuel-III, Paris.
Actine	60, r. Vieux-Pont de Sèvres, Billancourt.
A. D. Grosjean	8, r. Lafayette, Paris.
Actinophore	84, av. de Saint-Mandé, Paris.
Adipolysine	A. ROLLAND, 88, r. de la Villette, Paris.
Adolose Legrand	2, r. des Trois-Frères, Paris.
Adonidine Clin	20, r. des Fossés-St-Jacques, Paris.
Adoverne Roche	21, place des Vosges, Paris.
Adral	Lab. ROBERT & CARRIÈRE, 37, r. de Bourgogne, Paris.
Adrénaline Byla	26, av. Observatoire, Paris.
Adrénaline Clin	20, r. des Fossés-Saint-Jacques, Paris.
Adrénaline Invar	21, r. Nonnains-d'Yvères, Paris.
Adrénine Mialhe	8, r. Favart, Paris.
Adrénocalcine	L. ADAM, à Granville (Manche).
Adrénil Total (voir Lipoides)	
Adréniléine	FALVY, 40, r. des Acacias, Paris.
Adrénophyséine	14, r. de Clichy, Paris.
Adrénoptuine Byla	26, av. Observatoire, Paris.
Adrépatine Laleuf	20, r. du Laos, Paris.
Adrialgine	9, r. de la Perle, Paris.

- *Adrianine 9, r. de la Perle, Paris.
- *Aérophagyl 12, bd St-Martin, Paris.
- *Æthone-Falcoz 9, r. Boissonnade, Paris.
- Afatyl Lab. ISCOVESCO, 107, r. des Dames, Paris.
- *Agamétol Lab. SALLE, 4, r. Elzévir, Paris.
- Agar du D' Gigon 25, bd Beaumarchais, Paris.
- *Agarase RÉAUBOURG, 1, r. Raynouard Paris.
- Agaryl Fournier 26, bd de l'Hôpital, Paris.
- Aglo 21, r. Cacheux, Boulogne-sur-Seine.
- Aglucol PATRICE à Vichy.
- *Agocholine Zizine 24-26, r. de Fécamp, Paris.
- *Agomensine Giba 109-113, bd de la Part-Dieu, Lyon.
- Agonol Cognet 43, r. de Saintonge, Paris.
- Aigue d'Or 119, r. Nationale, Lille.
- Aimaguinase Sté Rég. de l'Ouest à Rennes.
- *Airoglyce 55, r. Chabrol, Paris.
- *Airol Roche 21, pl. des Vosges, Paris.
- *Albuplast Vigier 9, r. de la Gare, Levallois-Perret.
- Alhuol Leysin 1 bis, r. Molitor, Paris.
- Alcaderma 47, r. de la Boule-d'Or, Romilly (Aube).
- Aldhylène 74, r. de Rome, Marseille.
- Aldogène Garteret 15, r. d'Argenteuil, Paris.
- *Alepsal Genévrier 45, r. du Marché, Neuilly, Paris.
- *Alexine 51, r. Gay-Lussac, Paris.
- Algaliment 47, r. Colbert, Tours.
- Algarine Nyrdhal 20, r. La Rochefoucauld, Paris.
- Algarol 71, r. du Commerce, Paris.
- *Algatan 40, r. Condorcet, Paris.
- *Algocratine Lancosme 71, av. V.-Emmanuel-III, Paris.
- Algodigestine PONCET, à Limoges.
- Algolane Poulenc 92, r. Vieille-du-Temple, Paris.
- *Alibourine Lab. B. E. A., Belfort.
- *Aliment Glaxo Lab. RISSA, 46, r. Claude-Lorrain, Lille.
- Aliment Mono 7, r. de Sèze, Paris.
- *Aliment Tinardon 17, r. Cadet, Paris.
- *Allium Coirre 15, bd Montparnasse, Paris.
- *Allisatine Sandoz 3 et 5, r. de Metz, Paris.
- *Allocaïne Lumière 23, c. de la Liberté, Lyon.
- *Allochrysine Lumière 23, c. de la Liberté, Lyon.
- *Alional Roche 21, pl. des Vosges, Paris.
- *Allophaquina 3, r. Watteau, Courbevois.
- *Aloine Houdé 9, r. Dieu, Paris.
- *Aloplastine Lab. Biologique de l'Île-de-France, 3, r. Laugier, Argenteuil.
- *Aloysine Gouzène 139, r. de Paris, Pantin.
- *Alucol Wander 151 bis, rte de Joinville, Champigny (Seine).

Alunozal	SPECIA, 86, r. Vieille-du-Temple, Paris.
Amandol	5, av. des Tilleuls, Paris.
Ambrine	48, bd La-Tour-Maubourg, Paris.
Ambrosia	6, r. des Vinaigriers, Paris.
Amibiasine	58, r. de Miromesnil, Paris.
Amidal	4, pl. des Vosges, Paris.
Amino-Sel	Byla 26, av. de l'Observatoire, Paris.
Amphène	CARRON, 69, r. St-Cloud, Clamart (Seine).
Ampyrine	GAILLON, 113, bd Voltaire, Paris.
Ampélamine	7, r. de l'Arbre-Sec, Lyon.
Ampho-vaccins	de Ronchèse 7, pl. Cassini à Nice (A.M.).
Ampoules Bi-iodure Hg. Midy	4, r. du Colonel-Moll, Paris.
Ampoules Boissy	49, r. Hoche, Courbevoie.
Ampoules Churchill	42, r. Castiglione, Paris.
Ampoules de Digalène	HOFFMANN LA ROCHE, 21, pl. des Vosges, Paris.
Ampoules Egralène Brisson	114, av. Michelet, St-Ouen.
Ampoule huile soufrée Brisson	114, av. Michelet, St-Ouen.
Ampoules névrosthéniques Dausse	4, r. Aubriot, Paris (IV ^e).
Ampoules de Pantopon	Hoffmann-la-Roche et C ^{ie} , 21, pl. des Vosges, Paris.
Ampoules Reipar	DRAPIER à Lucquy (Ard.).
Ampoules Setl Brisson	114, av. Michelet, St-Ouen.
Ampoules de Sécacornine	21, pl. des Vosges, Paris.
Ampoules de Spasmalgine	id.
Ampoules de Théobryl	id.
Ampoules Suractives Leysin	1 bis, r. Molitor, Paris.
Ampoules d'Uriage	15, Champs-Élysées, Paris.
Amunine	BYLA, 26, av. de l'Observatoire, Paris.
Amylodiastase Thépénier	12, r. Clapeyron, Paris.
Anacidase	MEUNIER, Auxerre (Yonne).
Anaclasine Ranson	121, av. Gambetta, Paris.
Analgénine	17, r. Cadet, Paris.
Analgine dentaire	FANDRE, 4, Ig Stanislas, Nancy.
Anapeptone Vassal	28, r. Hôpital-Militaire, Lille.
Anaquintine Lescène	à Livarot (Calvados).
Anasepsine J. Muraire	3, r. des Laitiers, Vincennes.
Anatoxine diphtérique	Institut Pasteur, 22 rue Dutot, Paris.
Androcrinol	Lab. ISCOVESCO, 107, r. des Dames, Paris.

Andropolycrinol	Lab. ISCOVESCO, 107, r. des Dames, Paris.
* Androstine Ciba	109-113, bd de la Part-Dieu, Lyon.
* Anégrine Rivier.	26-28, r. St-Claude, Paris.
* Anéo Leysin	1 bis, r. Molitor, Paris.
Anéol	25, r. Petits-Hôtels, Paris.
Anestile Bengué	47, r. Blanche, Paris.
* Anexol	DROUET & PLET, à Rueil (Seine-et-Oise).
* Angiolympe	4 bis, r. Hébert, Courbevoie.
Angiosthénine	5, av. de Tilleuls, Paris.
* Angioxyl du D^r Roussel	97, r. de Vaugirard, Paris.
* Aniodol	40, r. Condorcet, Paris.
* Anoïde	R. CAVAILLES, 116, bd Haussmann, Paris.
Antacidyl	DURET & RÉMY, à Asnières (Seine).
* Antalgot Dalloz	13, bd La Chapelle, Paris.
* Antasthène	54, fg St-Honoré, Paris.
* Antasthme Cibrand	199, av. Victor-Hugo, Aubervilliers.
* Anthema	SPECIA, 86, r. Vieille-du-Temple, Paris.
* Anthraxone	Institut de Microbiologie, à Sarrebruck.
* Antialgos Christiaens	r. du Ch.-de-Mars, à Reims.
Anti-asthmatiques du D^r Cléry	Lab. du D ^r CLÉRY, 53, bd St-Martin, Paris.
* Antiasthme Bengalais	FAGARD, 44, r. d'Aguesseau, Boulogne-sur-Seine.
* Antiasthmine	66, r. Nationale, Lille.
Anticalculose	HUGON, 208, av. Michel-Bizot, Paris.
* Antiépileptique de Liège	18, r. Claude-Lorrain, Lille.
Antigastralgique Winckler	MIDY & C ^{ie} , 4, r. du Colonel-Moll, Paris.
* Antigénines	4, pl. Lucien-Herr, Paris.
* Antigrippine Midy	MIDY et C ^{ie} , 4, r. du Colonel-Moll, Paris.
Antimucose Mariani	41, bd Haussmann, Paris.
Antipaludique Lumière	23, c. de la Liberté, Lyon.
* Antiphi	CAPIN, Roquefort (Landes).
* Antiphlogistin	11, r. de Petit-Parc, St-Maur (Seine).
Antiphlogosine	126, r. de la Pompe, Paris.
* Antiphymase Meuricc	Union chimique Belge, 68, r. Berkendael, Bruxelles.
* Antiphymique Vadam	111 bis, r. de Turenne, Paris.
Antipiol	18, r. Méridien, Bruxelles.
* Antipsorine	14, r. Gravel, Levallois (Seine).
Antipur	121, av. de St-Ouen, Paris.
Antipyrine U. R.	21, r. Jean-Goujon, Paris.

'Antirrhoïde Bélières	19, r. Drouot, Paris.
'Antisciatique	CHAMBON, pl. Francheville, Périgueux.
'Antiseptinol	C. BARON, aux Sables-d'Olonne (Vendée).
'Antivirus	La Biothérapie, 131, r. Cambronne, Paris.
'Antodyne Poulenc	92, r. Vieille-du-Temple, Paris.
'Antonol	Lab. CARESMEL, 2, q. Paul-Bert, Tours.
Anuline	10, r. de l'Union, Clichy.
Anurool	25, r. Petits-Hôtels, Paris.
'Anusol	Lab. du D ^r MIALHE, 8, r. Favart, Paris.
'Anxio	FALVY, 40, r. des Acacias, Paris.
Anytal Brisson	114, av. Michelet, St-Ouen.
Apaludol	AUCLAIR, à Aigurande (Indre).
'Aphloïne	15, r. des Immeubles Industriels, Paris.
'Aphosal	48 bis, av. Mozart, Paris.
'Apioline Chapoteaut	8, r. Vivienne, Paris.
Aplexil	POULENC frères, 92, r. Vieille-du Temple, Paris.
Apocynine du D ^r Deschamps	LALEUF, 20, r. du Laos, Paris.
'Appetyl	Lab. Biologique de l'Île-de-France, 3, r. Laugier, Argenteuil.
'Aquintol	Lab. du D ^r MIALHE, 8, r. Favart, Paris.
'Arachise	Lab. BÉLIERES, 19, r. Drouot, Paris.
Archésine Trouette - Perret	15, r. des Immeubles-Industriels, Paris.
'Ardogène	9, r. du Temple, Enghien (Seine-et-Oise).
Argent colloïdal électrique	MARONNEAU-MOREL, 16, r. des Fauvelles, Courbevoie.
Argent colloïdal Nyr-dhal	20, r. La Rochefoucauld, Paris.
'Argybil	LANCOSME, 71, av. V.-Emmanuel-III, Paris.
'Argycuprol	4 bis, r. Hébert, Courbevoie (Seine).
'Arhémapectine Gallier	38, bd Montparnasse, Paris.
'Arhéol Astier	45, r. du D ^r -Blanche, Paris.
'Arhine Lambiotte Fr.	20, r. Dumont-d'Urville, Paris (XVI ^e).
Armosine	ROUX, 58, r. de Maubeuge, Paris.
Aromalt	KARCHER, 139, r. des Pyrénées, Paris.
'Arquéritol	LESURE, 70, r. Bac, Paris.
'Arrhénaï Adrian	9, r. de la Perle, Paris.

Arrhéniques Clin	20, r. Fossés-St-Jacques, Paris.
*Arrhénomartiol Clin	20, r. Fossés-St-Jacques, Paris.
*Arrhénuclène Bergevin	à Chateaudun (Eure-et-Loir).
*Arsaminel Clin	20, r. Fossés-St-Jacques, Paris.
*Arsébényl Meurice	Union Chimique Belge, 68, r. Berkendael, Bruxelles.
*Arsénicaux Bouty	3 bis, r. Dunkerque, Paris.
Arsenic Organique	COIRRE, 79, r. du Cherche-Midi, Paris.
Classer	
*Arséniode	BURIAT, 25, r. Copernic, Paris.
Arsenion Couturieux	18, av. Hoche, Paris.
Arsénobenzol Billon	POULENC Frères, 92, r. Vieille-du-Temple, Paris.
Arseno-fer Henry	39, r. Sclessin, Liège.
Arsiodyle	CHASSAIGNE, Ruffec (Charente).
Arsiquinine Lemaitre	12, r. Vavin, Paris.
*Arsi-Strychnal Lenguet	34, r. Sedaine, Paris.
Arsoplasmine	52, r. La Bruyère, Paris.
*Arsycodyle Leprince	62, r. de la Tour, Paris.
*Arsylène Roche	21, pl. des Vosges, Paris.
Arsynal Legrand	GREMY, 14, r. de Clichy, Paris.
*Arterion Vincardi	VIGUIER, 42, av. Borriglionne, Nice.
*Artérioveinine	121, av. St-Ouen, Paris.
Arthri-sel	9, r. St-Paul, Paris.
Arthritose	à Dieppe (Seine-Inférieure).
*Artoradine	Lab. de Radiumthérapie, 25, r. Vaneau, Paris.
Arzonil	143, Gde-Rue Guillotière, Lyon.
*Ascéine	CIBA, 109-113, bd de la Part-Dieu, Lyon.
Ascécose	20, r. Rambuteau, Paris.
Asciatine	21, r. Jean-Goujon, Paris.
*Asclérosol	F. CARTIER, 1, r. de la Martinière, Lyon.
*Ascoléine Rivier	26, r. St-Claude, Paris.
Aseptène	COUDERT, 116, av. Ledru-Rollin, Paris.
*Aseptone	Lab. MOULIN, 50, r. de République, Puteaux (Seine).
*Aseptoradol	Etabl. LABORADIUM, 51, r. Domrémy, Paris.
Aspiphan	26, r. Ste-Clair, Mulhouse.
Aspirine U. R.	21, r. Jean-Goujon, Paris.
Aspirine Vicario	17, bd Haussmann, Paris.
Asquirol Poulenc	92, r. Vieille-du-Temple, Paris.
Astasol Douetteau	20, fg St-Honoré, Paris.
Astéine Biron	10, r. Lafayette, Grenoble.
Asthmatyl	3, r. du Pont, Epinal.
Asthmor	88, av. J.-B.-Clément, Boulogne-sur-Seine.
Asthmyl	ROUSSELET, 9, bd de la République, Noisy-le-Sec (Seine).

*Asthmylose	2, r. Lesdiguières, Paris.
Atemnoi	126, r. de la Pompe, Paris.
Atensyl	DORANTOWICZ, 17 bis, av. Parmentier, Paris.
*Athérolysine	Lab. JONIDS, Dijon (Côte-d'Or).
Atlasantol	MARONNEAU-MOREL, 16, r. des Fauvelles, Courbevoie.
*Atolysan	16, r. des Fauvelles, Courbevoie.
*Atophan Cruet	13, r. Miollis, Paris (XV ^e).
*Atophanyl	Lab. CRUET, 13, r. Miollis, Paris (XV ^e).
*Atoquinol Ciba	109-113, bd de la Part-Dieu, Lyon.
Atoxyl Poulen	92, r. Vieille-du-Temple, Paris.
*Atural	142, av. de Clichy, Paris.
Aurion Couturieux	18, av. Hoche, Paris.
Autogénol	57, r. Edgar-Quinet, Nantes.
*Auto Inhalation Legras	28, r. Monge, Dijon.
Auxergyl	89, r. du Cherche-Midi, Paris.
*Avanazol Couturieux	18, av. Hoche, Paris.
Azigel	Produits Thévenot, 21, r. des Roses, à Dijon.
*Azotyl	46, av. des Ternes, Paris.
*Azuroi Couturieux	18, av. Hoche, Paris.
*Azym	PARET, 22, r. Guibal, Marseille.

B

Babeurre Lactella	à Tourcoing.
*Babeurre Nutricia	65, bd Sébastopol, Paris.
Babutyrose	59, bd Gambetta, Tourcoing.
Baby-Ossine	Billy-Montigny (Pas-de-Calais)
*Backérine	4, pl. des Vosges, Paris.
*Bacté-Coli-Phage	37, r. Bourgogne, Paris.
*Bacté-Phage	id.
*Bactériophages Leclerc	10, r. Vignon, Paris.
*Bacté-Staphy-Phage	37, r. Bourgogne, Paris.
*Bactioxyne	15, r. d'Argenteuil, Paris.
Bains de Brides	46, r. Pierre-Charron, Paris.
Bains carbogazeux de Royat	Royat (Puy-de-Dôme).
*Bains carbogazeux de Wolo	4, r. d'Illzach, Mulhouse.
*Bain Carré	LANCOSME, 71, av. Victor-Emmanuel-III, Paris.

*Bains médicamenteux	D ^r FAYES, 199, r. St-Denis, Paris.
Bain Salvia	104, av. Mozart, Paris.
Bakolyse	122, r. Cherche-Midi, Paris.
*Baldisedan	133, r. Lecourbe, Paris.
*Ballotyl	113, bd Voltaire, Paris.
*Balmiga	18, r. Pierre-Curie, Paris.
Balsamicode	19, c. Morand, Lyon.
Balsamiadol	10, r. Washington, Paris.
*Balsamol Lescène	à Livarot (Calvados).
Balsocirase	6, pl. Cambronne, Paris.
*Balsoforme	SPECIA, 86, r. Vieille-du-Temple, Paris.
Bandes ulcérophiles	6 <i>ter</i> , r. Voltaire, La Garenne-Colombes.
Nozan	
Banikol	12, r. des Apennins, Paris.
Bardane stabilisée	4, r. Aubriot, Paris (IV ^e).
Dausse	
Bakyl	30, r. Bobillot, Paris.
Baume Agerca	30, r. Bobillot, Paris.
*Baume Antex	Lab. DEBRUERES, 86, r. Victor-Hugo, Revin (Ard.).
Baume Apard	27, bd de Courtais, Montluçon (Allier).
*Baume Aroma	1, pl. Victor-Hugo, Paris.
*Baume Baissade	Saint-Loup, près Marseille (Bouches-du-Rhône).
*Baume Bengué	16, r. Ballu, Paris.
Baume D ^r Blancard	114, av. Jean-Jaurès, Paris.
*Baume Boeglin	26, r. Ste-Claire, Mulhouse.
*Baume Delacour	56, bd Pèreire, Paris.
Baume de Dentition	32, fg Montmartre, Paris.
*Baume Duret	ROUTIER, 20, r. St-Lazare Paris.
Baume du D ^r Gigon	25, bd Beaumarchais, Paris.
Baume Lartigol	78, fg Saint-Denis, Paris.
Baume Lorol	ZEDAIRE, à Grenoble.
Baume Marta	BONNAURE, à Alais (Gard).
*Baume de la Maternité	11, r. Joseph-Bara, Paris.
Baume Oco	87, r. Lafayette, Paris.
Baume de Port-Royal	MOREL, 2, av. Gambetta, Choisy-le-Roi.
*Baume Rhodia	SPECIA, 86, r. Vieille-du-Temple, Paris.
Baume Saihel	70, Grand'Rue, Sèvres.
*Baume Saint-Antoine	38, r. Soult, Tarbes (H.-P.).
*Baume Selenia	DAVID & ses fils, 49, r. de Bitche, Courbevoie.
*Baume Suelta	13, r. Lacharrière, Paris.
Baume Victor	PELAUD & BAYLE, La Courtine (Creuse).
*Baumolacpinine	4, r. d'Illzach, Mulhouse.
*Béatol	46, av. des Ternes, Paris.
*Beef Lavoix	5, av. Victoria, Paris.

*Belhémine	Lab. de Sérothérapie, 76, r. Escudier, Boulogne-s.-Seine.
*Belladéal Sandoz	3-5, r. de Metz, Paris.
*Belladone Dausse	4, r. Aubriot, Paris (IV ^e)
*Bellafoline Sandoz	3-5 r. de Metz, Paris.
*Bemax	5, r. de la Paix, Paris.
*Benedictus (Produits)	74, r. Lamarck, Paris.
*Benzhermyl	36, q. Fulchiron, Lyon.
*Benzoate de Naphtol	FRAUDIN, 4, av. Desfeux, Boulogne-sur-Seine.
*Benzo-Bismuth Millot	54, r. Bienfaisance, Paris.
*Benzocalyptol	213, r. St-Honoré, Paris.
*Benzoflorine Julien	105, r. de Rennes, Paris.
*Benzo - iodydrine Bruel	36, r. de Paris, Colombes (Seine).
*Benzolactine	38, r. Albouy, Paris.
*Benzo-Lactol	10, r. du Parc-Royal, Paris.
*Benzophosphine Christiaens	2, r. du Champ-de-Mars, Reims.
*Benzoquinol	1, r. Alexandre-III, Dunkerque.
*Benzo-Ringyl	9, r. Boissonnade, Paris.
*Benzylanil	37, r. de Bourgogne, Paris.
*Benzylol	37, r. Galilée, Paris.
*Berkendyl	68, r. Berkendael, Bruxelles.
*Béryl du Dr Fayès	199, r. St-Denis, Paris.
*Bestol du Dr Lavoué	Rennes (Ille-et-Vilaine).
*Bétul-Ol Midy	4, r. du Colonel-Moll, Paris.
*Bexinine Amblard	à Cunhat (Puy-de-Dôme).
*Bi-98	MARONNEAU-MOREL, 16, r. des Fauvelles, Courbevoie.
*Biantero	Lab. chimie physiologique, 37, r. Tivoli, Bordeaux.
*Biarsol	Lab. ORRILLARD, 245, r. de Vaugirard, Paris.
*Biazan	1, pl. Lucien-Herr, Paris.
*Bibromure de Hg Vi-cario	17, bd Haussmann, Paris.
*Bi-Citrol Marinier	159, r. de Flandre, Paris.
*Bicollyre	276, r. Lecourbe, Paris.
*Bi-iodure Cros	10, r. du Bac, Paris.
*Bi-iodure Midy	4, r. du Colonel-Moll, Paris.
*Bi-iodure Souffron	157, r. de Sèvres, Paris.
*Bilexabol	16, r. des Fauvelles, Courbevoie.
*Biléyl Fournier	7, r. Biscornet, Paris.
*Biliase Raby	à Asnières (Seine).
*Bilifluine	Lab. STENE, 2, pl. des Vosges, Paris.
*Biliodé	32, bd Beaumarchais, Paris.
*Bilogastrine Chevillon	CHEVILLON, 38, r. Ramey, Paris.
*Bilio Bouty	3 bis, r. Dunkerque, Paris.
*Biliose Vichy	PATRICE à Vichy.
*Bilirhéine	41, r. Etienne-Marcel, Paris.
*Bilivaccin	La Biothérapie, 131, r. Cambronne, Paris.

Billirgyl	30, r. Miromesnil, Paris.
Biminéral Reynaud	DURAND, à Aigues-Mortes.
Binol Roger	177, bd St-Germain, Paris.
* Biocalcine	AUGIER, 2-4, r. des Lombards, Paris.
* Biocalcose	LEMATTE & BOINOT, 52, r. Labruyère, Paris.
Biocrine	122, fg St-Honoré, Paris.
* Biodermyl Monal	6, r. Bridaine, Paris.
* Biodynamine	17, r. Cadet, Paris.
* Bioentérase	58, r. de Miromesnil, Paris.
* Biogastrin	1, bd Henri-IV, Paris.
* Biogénol Demasles	à Vienne (Isère).
Biogésine Rochard	à Lorient.
* Biolactyl Fournier	7, r. Biscornet, Paris.
Biomagnésium	20, fg St-Honoré, Paris.
* Bionergyl	16, r. St-Gilles, Paris.
* Biophorine Girard	48, r. d'Alésia, Paris.
Biophosphine	DEPOUILLY, Le Creusot.
* Bioplasmyl	LE DAVAY, 2, r. Notre-Dame, Guingamp (Côtes-du-Nord).
Bioplastina Serono	6, r. des Ursulines, Paris.
* Biophytol	90, av. des Ternes, Paris.
* Biopulmol	Lab. Termes, Miramont de Guyenne (Lot-et-Garonne).
Biosine le Perdriel	11, r. Milton, Paris.
Biotose Ciba	1, pl. Morand, Lyon.
* Biotrignon	8, r. Pierre-Girard.
Biozol	25, r. Drouot, Paris.
* Biquinyl Meurice	Union Chimique Belge, 68, r. Berkendael, Bruxelles.
Bi Roche	21, pl. des Vosges, Paris.
Biscam-Gabail	5, r. Lefebvre, Paris.
* Biscols Fraudin	4, av. Desfeux, Boul.-sur-Seine.
Biscopaks Clin	20, r. Fossés-St-Jacques, Paris.
Biscottes Delft	45, r. Grange-aux-Belles, Paris.
Biscottes Rabiet	55, ch. d'Antin, Paris.
Biscuits régénérateurs du D^r J. Brown	44, r. Damrémont, Paris.
* Bisérmo.	VIGIER, 12, bd Bonne-Nouvelle, Paris.
* Bis-ka-ma	DURET & REMY, Asnières (Seine).
Bismétine Clin	20, r. Fossés-St-Jacques, Paris.
* Bismhydral	LANCOSME, 71, av. Victor-Emmanuel-III, Paris.
Bismupaïne	194, r. de Rivoli, Paris.
* Bismusodine	60, r. Auguste-Comte, Lyon.
* Bismutartrol	RAVAUD, 6, pl. de Breteuil, Paris.
* Bismuth Desleaux	74, av. V.-Emmanuel-III, Paris.
Bismuth Perroud	7, r. des Archers, Lyon.
Bismuth léger Adrian	9, f. de la Perle, Paris.
* Bismuth Tulasne	68, bd Malesherbes, Paris.

*Bismuth du D ^r Quesneville	12, r. de Bucy, Paris.
*Bismuthion Couturieux	18, av. Hoche, Paris (XVI ^e .)
*Bismuthoidol Robin	13, r. de Poissy, Paris.
*Bismuthyl « Meurice » Bissine	68, r. Berkendael, Bruxelles. DECAUD, St-Hilaire-des-Loges (Vendée).
*BivatoI	Lab. Chimiothérapie, 89, r. du Cherche-Midi, Paris.
Bivigor	SCOTT, 38, r. du Mont-Thabor, Paris.
Blastéase	21, pl. des Vosges, Paris.
Blécao Jacquemaire	à Villefranche (Rhône).
*Blédine Jacquemaire	à Villefranche (Rhône).
*Blennosine	INSTITUT de MICROBIOLOGIE, Sarrebruck.
Blennotoxyl	172, r. d'Alésia, Paris.
*Blocs Véco	64, r. de la Folie-Méricourt, Paris.
Bluetine	MEILLER, Dumières (Haute-Loire).
Bokanol	16, r. des Fauvelles, Courbevoie.
*Boldine Houdé	9, r. Dieu, Paris.
Boldo-Basma	9, pl. Félix-Faure, Paris.
Boldo-Graet	27, fg Montmartre, Paris.
*Boldo-Verne	à Grenoble (Isère).
Boldoïne Eparvier	26, Grande-Rue St-Clair, Lyon.
*Boldolactol	A. SALLES, 11, bd de Strasbourg, Paris (X ^e).
*Boldorhéine	D ^r CHAPELLE, 8, r. Vivienne, Paris.
*Boléase Monal	6, r. Bridaine, Paris.
Bolène Lambda	95, bd Magenta, Paris.
Bonbons Lucas (Vermifuges)	JOUBERT & SIBASSIE, Nantes.
Bonbons vermifuges Royer	LAUMONNIER, 225, r. St-Martin, Paris.
Bornyval	2, r. des Lions, Paris.
*Boricine Meissennier	LOGEAIS, 22 bis, r. de Silly, Boulogne-sur-Seine.
Boro-borax Vigier	12, bd Bonne-Nouvelle, Paris.
Borocalcyl Thévenot	21, r. des Roses, Dijon.
*Borosodine Lumière	23, c. Liberté, Lyon.
*Borostyrol	MAYOLI, 1, pl. Victor-Hugo, Paris.
Borotropine Sevin	SOULAIRAC, St-Quentin.
*Bouchons Radioactifs Emanas	14, r. de la Pépinière, Paris.
*Boues Radioactives Emanas	14, r. de la Pépinière, Paris.
Bougies Américaines	LOGEAIS, 24, r. de Silly, Boulogne-sur-Seine.
Bougies Chaume'	78, fg St-Denis, Paris

Bougies Rayna	12, r. de Nice, Paris.
*Boules Quiès	47, bd Victor, Paris (XV ^e).
Bouragar	BONNAURE, à Alais (Gard).
Bourgène Blanc	CELLIER, 8, r. de Loge, Montpellier.
*Bouteilles Radioactives Emana	14, r. de la Pépinière, Paris.
Bov'Cardiac	FUMOUCZE, 78, fg St-Denis, Paris.
Bov'Bilic	id.
Bov'hépatie	id.
Brévanyl	15, q. de Bourbon, Paris.
*Brides-les-Bains	46, r. Pierre-Charron, Paris.
Bridia	id.
Bromalbin Adrian	9, r. de la Perle, Paris.
*Broméine Montagu	49, bd Port-Royal, Paris.
*Bromiase Couturieux	18, av. Hoche, Paris.
Bromidine Henry	39, r. Sclessin, Liège.
Bromocarpine Rocher	32, r. Grenelle, Paris.
*Bromogastrine	BORSON, 6, r. des Deux-Moulins, Alfort (Seine).
*Bromogénol Pépin	à Courbevoie (Seine).
*Bromomaïsine	6, r. Rosenwald, Paris.
*Bromone Robin	13, r. de Poissy, Paris.
Bromopirine	PATRICE à Vichy.
Bromovaleron Henry	39, r. Sclessin, Liège.
*Bromovose	Lab. MADYL, 14, r. Mitromesnil, Paris.
Bromure de camphre Clin	20, r. Fossés-St-Jacques, Paris.
Bromure Laroze	2, r. des Lions, Paris.
Bromure de sodium du D ^r Gigon	25, bd Beaumarchais, Paris.
*Bromures Souffron	157, r. de Sèvres, Paris.
*Bronchitol	H. SALLE, 4, r. Elzévir, Paris.
Broncho-Baume	34, r. Turgot, Narbonne.
*Bronchodermine	34, bd de Clichy, Paris.
Bronchoplastre	CAVAILLES, 34, r. Turin, Paris.
Bronchoseptol	Lab. E. LAURIAT, à la Garenne-Colombes (Seine).
Brunyl	17, r. de Berri, Paris.
Bucchu-Basma	9 pl. Félix-Faure, Paris.
Buccochlore	BEAUCHAMP, 5, c. St-Louis, Marseille.
*Bucmine	WARIN, 4, ch. de la Muette, Paris.
Buctol Paris	4, r. Lamotte-Picquet, Paris.
*Bulgarine Thépenier	12, r. Clapeyron, Paris.

- C**
- *C. 40 Drouet et Plet 37, r. Marly, Rueil (Seine).
 Cachets Atlantis 66, r. Paradis, Marseille.
 *Cachets du D^r Boveil 1, r. Lassalle, Lyon.
 Cachets C. A. S. 49, r. de Metz, Nancy.
 Cachets Céli LANDES, à Gramat (Lot).
 Cachets Charvoz à Tassin-la-Demi-Lune, (Rhône).
 *Cachets Cy-troène Lab. de l'Adour, 38, r. Soult, Tarbes.
 Cachets Dellé LE NAOUR, à Quimperlé (Finistère).
 Cachets du D^r Faivre à Lyon.
 Cachets Fercocq 16, r. Maison-Brûlée, St-Maur.
 *Cachets Gau 87, r. de la République, St-Mandé (Seine).
 *Cachets Kapytan 76, r. de Sèvres, Paris.
 Cachets opothérapiques Byla 26, av. de l'Observatoire, Paris.
 Cachets Prodiges 12, r. Grande, Evreux.
 Cachets Pyrana 26, ch. de la Madeleine, Nantes.
 *Cachets Roche de HOFFMANN-LA ROCHE & Thiocol C^{ie}, 21, pl. des Vosges, Paris.
 Cachets de Roux 56, r. des Minimes, Marseille.
 Cacodylate Vigier 12, bd Bonne-Nouvelle, Paris.
 *Cacodyle Gonnon 14, r. Victor-Hugo, Lyon.
 *Cacodyline Jammes 86, r. Michel-Ange, Paris.
 Cacocylo Phosphate à Villefranche (Rhône).
 vital Jacquematre
 Cacticardine D^r Conraux à Caudebec (Seine-Inférieure).
 à Clermont-Ferrand.
 *Cafacétyl-Codéine BUEGLIN, 26, r. Ste-Claire, Mulhouse.
 Caféine Houdé 9, r. Dieu, Paris.
 *Caféine Invar 21, r. Nonnains d'Hyères, Paris.
 Cafiodine 25, r. Petits-Hôtels, Paris.
 Calcéose Boillot 9, r. St-Paul, Paris.
 *Calcional LEMATTE & BOINOT, 52, r. La Bruyère, Paris.
 Calciphazine Lab. ELAN, 13, av. Italie, Paris.
 Calcitanol 7, r. des Petits-Carreux, Paris.
 Calcitine DIGNE fils à Fréjus (Var).
 *Calcium Sandoz 3-5, r. de Metz, Paris.
 Calco-céril 16, r. Ste-Croix-de-la-Bretonnerie, Paris.

* Calcoléol	Produits SCIENTIA, 24, r. Chaptal, Paris.
Calcophore	6, r. Raoul-Berton, Bagnolet.
* Calcozymase	19, r. Franklin, Paris.
Calmigorge	à Thury-Harcourt (Calvados).
Calmitine	BILLEBAUD, Paray-le-Monial (S.-et-L.).
* Calmitol	34, r. de la Justice, Aubervilliers.
* Calmosuppos	BOIVERT, La Mothe-St-Heraye (Deux-Sèvres).
Calogyre	IMBERT, à Toulon (Var).
Camphémol	1, pl. Morand, Lyon.
Camphodausse	4, r. Aubriot, Paris (IV ^e).
Camphoral Aguetant	36, q. Fulchiron, Lyon.
* Camphostyl	LACROIX, 37, r. Pajol, Paris.
* Camphrydri Robin	13, r. de Poissy, Paris.
* Camphro-SalylFraisie	8, r. Jasmin, Paris.
* Cantéine Bouteille	23, r. des Moines, Paris.
* Caparlem	Lab. France-Colonies, 106, av. Péreire, Asnières (Seine).
* Capillairai	ARQUEVAUX, Etampes (S.-et-O.).
* Capsellase	13, pl. Deltille, Clermont-Ferrand.
Capsoléol	Lab. ANIMAT, à Nîmes (Gard)
Capsorhinol	17, r. Chomel, Paris.
Capsovules Diplos	18, r. Pierre-Curie, Paris.
* Capsules Bardet	76, r. de Sèvres, Paris.
Capsules Bonnefond	49, bd Port-Royal, Paris.
* Capsules Bruel	36, r. de Paris, Colombes (Seine).
Capsules Cognet	43, r. de Saintonge, Paris.
* Capsules Dartois	6, r. Abel, Paris.
Capsules Dicu	2, r. Marché des Blancs-Manteaux, Paris.
Capsules Enos	Lab. BAPAUME, 85, av. de Neuilly, Neuilly-sur-Seine.
Capsules de Gonosan	2, r. des Lions, Paris.
Capsules Gurgol	JEHAN & BRERA à Montauban (Lot-et-Garonne).
Capsules d'Hojasol	19, r. Ferdin.-Duval, Paris.
Capsules d'Ichtyol Vigier	12, bd Bonne-Nouvelle, Paris.
* Capsules Joret et Homolle	165, r. St-Honoré, Paris.
* Capsules de Morrhuine Puy	Grenoble (Isère).
* Capsules Noguès	11, r. Joseph-Bara, Paris.
Capsules Pautauberge	10, r. de Constantinople, Paris.
Capsules Pneumal	172, r. d'Alésia, Paris.
* Capsules Préga	DEHAUSSY, 66, r. Nationale, Lille.
* Capsules Raquin	78, fg St-Denis, Paris.
Capsules salolées	LACROIX, 31, r. Philippe-de-Girard, Paris.
Capsules Sérafon	9, r. de la Perle, Paris.

*Capsules Taetz	2, r. Lesdiguières, Paris.
Capsules Therpinol	14, r. Victor-Hugo, Lyon.
Carbaine Clin	20, r. Fossés-St-Jacques, Paris.
*Carbalcaloides	MONTAGU, 49, bd Port-Royal, Paris.
*Carbatropine	49, bd Port-Royal, Paris.
*Carbocitrol	64, bd Barbès, Paris.
Carbolodine	18, av. Daumesnil, Paris.
*Carbolactyl	49, r. de Fleurus, Paris.
Carbomagnésol	Lab. ASCO, 63, r. de Charonnière, Paris.
Carbonal	14, r. Cantin, Courbevoie.
*Carbonate de Bismuth	3, r. Sébastien-Gryphé, Lyon.
*Carbos	Lab. E. MILLET, Rambouillet (Seine-et-Oise).
*Carbosanis	49, bd Port-Royal, Paris.
*Cardibaine	6, r. d'Assas, Paris.
Cardiocrinol	Lab. ISCOVESCO, 107, r. des Dames, Paris.
*Cardiosthénine	D ^r CHAPELLE, 8, r. Vivienne, Paris.
Cardiotonic	GREMY, 14, r. Clichy, Paris.
Cardiotonine	COUDERT, 116, av. Ledrù-Rollin, Paris.
*Cardyl	SPECIA, 86, r. Vieille-du-Temple, Paris.
*Carminol	Produits FAYÈS, 199, r. St-Denis, Paris.
*Carnine Lefrancq	78, fg St-Denis, Paris.
Cascara Alexandre	41, r. de Rome, Paris.
*Cascara Midy	4, r. du Colonel-Möll, Paris.
*Cascarine Leprince	62, r. de la Tour, Paris.
Caseoline Girard	48, r. d'Alésia, Paris.
Cassitol	14, r. de Biragué, Paris.
Catalysine du D ^r Vi- querat	FREYSSINGE, 6, r. Abel, Paris.
*Cataplasme du D ^r Le- lièvre	22, r. Gravel, Levallois-Perret.
Cataplasme Electrique Morgin	46, r. Dauphine, Paris.
*Catéményl	D ^r G. LALAUURIE, à Cuxad-d'Aude (Aude).
Cathode Brissón	114, av. Michelet, St-Ouen.
Ced roc.	38, r. Claude-Lorrain, Paris.
Cedryl	à Narbonne.
Cellopansements	La Cellophane, Bezons (S.-et-O.)
Cellules Paret	27, r. Poids-de-la-Farine, Mar- seille.
*Cephœmétine	44, r. Gambetta, Biarritz.
Cerdesol	18, r. Favart, Paris.
*Céréales-Bébé	FAVRICHON, à St-Sympho- rien-de-Lay (Loire).
*Céréaline Tulivet	52, r. de Poissy, St-Germain-en- Laye.

Céréalose	Lab. ASTIER, 45, r. du Docteur-Blanche, Paris.
*Cérébrine Fournier	147, bd Montparnasse, Paris.
Cérébrocrinol	Lab. ISCOVESCO, 107, r. des Dames, Paris.
*Cérébroïl Leysin	1 bis, r. Molitor, Paris.
*Cérébrosthénine Dalin	49, quai St-Vincent, Lyon.
Cérédine Loudenot	106, av. du Roule, Neuilly-sur-Seine.
Céréol Gigon	25, bd Beaumarchais, Paris.
*Céréossine	DEHAUSSY, 66, r. Nationale, Lille.
*Cérinil	16, r. Ste-Croix-de-la-Bretonnière, Paris.
Cérioma (Produits)	id.
*Cériomine	id.
Cersomine	18, r. Favart, Paris.
Cervol	19, r. de Fleurus, Paris.
*Cetamol	15, r. d'Argenteuil, Paris.
*Cethocal	8 bis, r. J.-J.-Rousseau, Fontenay-sous-Bois.
*Cétrarose Gigon	25, bd Beaumarchais, Paris (IV ^e).
*Charbon granulé Fraudin	4, av. Desfeux, Boulogne-sur-Seine.
*Charbon Tissot	34, bd de Clichy, Paris.
*Chardyl Meurice	68, r. Berkendael, Bruxelles.
Chaulmorhuate Pomaret	21, r. Marbeuf, Paris.
*Chéloïdine	DORANTOWICZ, 17 bis, av. Parmentier, Paris.
*Chenanthol	HINGLAIS, à Epernay.
Chloci	L. ADAM, Granville (Manche).
Chlomag	71, r. St-Jacques, Paris.
Chloral anisé Ilda	17, r. du Bouloi, Paris.
*Chloral bromuré Dubois	DURIEZ, 20, pl. des Vosges, Paris.
*Chloral-Geranie	GROSJEAN, 8, r. Lafayette, Paris.
*Chloralosane	KUHLMANN, 11, r. de la Baume, Paris.
*Chloramine	FREYSSINGE, 6, r. Abel, Paris.
*Chloréthyle Bengué	16, r. Ballu, Paris.
*Chlorhydroptéine	D ^r COIRRE, 5, bd Montparnasse, Paris.
Chlorhydrol	FOUCHÉ, Houdan (S.-et-O.).
Chloridia	Produits Danec'h 64, r. des Tournelles, Paris.
*Chlorinol	40, r. des Acacias, Paris.
*Chlormagnésium Fisch	4, r. d'Ilzsch, Mulhouse.
*Chlorobacilline	TULIVET, St-Germain-en-Laye.
*Chlorobyl	46, av. des Ternes, Paris.
*Chloro-Calcion	MICHELS, 9, r. Castex, Paris.
Chloroforme anesthésique	USINES DU RHONE, 21, r. Jean-Goujon, Paris.

Chloroforme Lam - biotte frères	20, r. Dumont d'Urville, Paris.
*Chloro-Magnésion	52, bd du Temple, Paris.
*Chlorosulfol Vigier	12, bd Bonne-Nouvelle, Paris.
Chocolat Diasana	18, r. de Beaune, Paris.
*Cholécystine	VINCENT, 14, av. Mac-Mahon, Paris.
*Choléine Camus	7 à 13, r. St-Maurice, Nanterre (Seine).
*Choléine lactique	DARRASSE, 13, r. St-Maurice, Nanterre (Seine).
Choléitoires Byla	26, av. de l'Observatoire, Paris.
*Cholélyse Carbou	8, r. Jean-de-Bellay, Paris.
Choléoboldine Thévenot	21, r. des Roses, Dijon.
*Choléo-Combretol	37, r. de la Fédération, Paris.
*Choléokinase	DURET & RÉMY, Asnières (Seine).
*Choléolactol Daguin	5, r. des Remises, St-Maur.
*Cholergine	8, r. de la Source, Paris.
Cholestéroidine	52, r. La Bruyère, Paris.
*Choline Roche	21, pl. des Vosges, Paris.
Choiotoxine	CHAUMONT-CAZALS, à Vichy (Allier).
*Chophytol	ROSA, 1 pl. Champerret, Paris.
*Chrysemine	15, r. d'Argenteuil, Paris.
*Cibalgine	Lab. CIBA, 109-113, bd de la Part-Dieu, Lyon.
Cigares Gicquel	BRUN & DUMÉE, 64, r. des Tournelles, Paris.
Cigarettes du D ^r Cléry	53, bd St-Martin, Paris.
Cigarettes Espic	20, r. St-Lazare, Paris.
*Cigarettes Zani	52, r. de Poissy, St-Germain-en-Laye.
*Cimatryl	4, pl. Royale, Nantes.
*Cinalose	TAVERNIER, 32 r. de l'Ouest, Paris.
Cineyl Grysa	7, r. St-André, Le Mans (Sarthe).
*Cinhozyl Clin	20, r. Fossés-St-Jacques, Paris.
Cinol	à Narbonne.
*Cipromarol	20, r. La Rochefoucauld, Paris.
Citrarose du D ^r Gigon	25, bd Beaumarchais, Paris.
Citrase	37, r. de Bourgogne, Paris.
Citraspirine	22, bd Sébastopol, Paris.
*Citrocarbène	WARIN, 4, ch. de la Muette, Paris.
*Citrofluyl	4, ch. de la Muette, Paris.
*Citrolargol	LEBEAULT, 5, r. Bourg-l'Abbé, Paris (III ^e).
*Citropalne	304, r. St-Jacques, Paris.
Citrosalol	57 bis, av. Motte-Picquet, Paris.
*Citrosodine Grémy	34, r. Sedaine, Paris.
Citrovaniille	LENOIR, 5, r. Ste-Isaure, Paris.
*Clisémine Longuet	34, r. Sedaine, Paris.
*Clonazone Daufresne	40, r. Thiers, Le Havre.
Cloranol	58, r. Miromesnil, Paris.

*Clupéyl	Pharmacie PANIER, à Malo-les-Bains.
Coagulène Ciba	1, pl. Morand, Lyon.
Coca Gmêt	27, fg Montmartre, Paris.
*Cocaïne Midy	4, r. du Colonel-Moll, Paris.
Cocoidal Grémy	14, r. de Clichy, Paris.
Codarsyl	DUBOIS, 52, r. Montesquieu, Asnières.
Codocol	20, r. des Martyrs, Paris.
*Codoforme Bottu	35, r. Pergolèse, Paris.
Colarsé	49, r. Thiers, Boulogne-s.-Mer.
Colohiflor Vial	8, r. Vivienne, Paris.
*Colohi-Sal Midy	4, r. du Colonel-Moll, Paris.
*Colitique	41 à 47, r. du D ^r Blanche, Paris.
Gello-Bacilline	11, r. Mansart, Paris.
Collobiases Dausse	4, r. Aubriot, Paris.
*Colloïdes Amicros	5, r. Clauzel, Paris.
Gelloïdes Clin	20, r. Fossés-St-Jacques, Paris.
*Colloïdine	LALÉUF, 20, r. de Laos, Paris.
*Colloïdogénine	10, r. de l'Orne, Paris (XV ^e).
Colloïl Leysin	1 bis, r. Molitor, Paris.
Gello-iode Dubois	35, r. Pergolèse, Paris.
Colloïxols (Voir : Complexes colloïdaux)	40, r. de Paradis, Paris.
Collophérine Bapt	4, r. de l'Alma, Asnières.
Collosol Pépin	9, r. du 4-Septembre, Paris.
Collothiol	20, r. des Fossés-St-Jacques, Paris.
*Colluborine	12-14, pas. de l'Ancre, Paris.
*Collyres Chibret	5, r. St-Hérem, Clermont-Ferrand.
Collyres stérilisés Clin	20, r. Fossés-St-Jacques, Paris.
Coloplastre	34, r. de Turin, Paris.
Combrétine Boquillon	12, r. de Nice, Paris.
*Comitiol	GRORICHARD, 12, pl de la Révolution, Besançon.
*Complexes colloïdaux D ^r Riquoir	Etabl. MERMINOD, 40, r. de Paradis, Paris.
*Complexextraits	HÜCKEL, à Héricourt (Haute Saône).
*Comprimés Adrian	9, r. de la Perle, Paris.
*Comprimés d'Alibour	DURET & RÉMY, à Asnières (Seine).
Comprimés Alla	LAPEYRE, Neuvic-s.-l'Isle (Dordogne).
Comprimés Anta	178, r. Montmartre, Paris.
*Comprimés Aqua Pura	ROBERT & CARRIERE, 37, r. de Bourgogne, Paris.
*Comprimés Chéralys	12, r. des Saints-Pères, Paris.
Comprimés de Gibert	19, r. d'Aubagne, Marseille.
Composé Gmêt	27, fg Montmartre, Paris.
*Comprimés Guttlau-min	13, r. Cherche-Midi, Paris.
Comprimés Kléos	2, r. des Cordeliers, Meung-sur-Loire.

*Comprimés Mayer	Etabl. WOLLACKER & C ^{ie} , 31, r. St-Georges, Paris.
*Comprimés de Pantolaxine du D ^r Boveil	1, r. Lassalle, à Lyon.
Comprimés du Prof. Pénières	COUPAT, Ussel (Corrèze).
Comprimés Roy	81, bd Suchet, Paris.
*Comprimés Salvé	Lab. RICHER, 7, av. Marceau, Paris.
*Comprimés de Thiocol Roche	HOFFMANN-LA ROCHE, 31, pl. des Vosges, Paris.
*Comprimés Vichy-Etat	G. PRUNIER & C ^{ie} , 4, r. de la Coutellerie, Paris.
Conarsynol	12, pl. Puget, Toulon.
Condiment Salé Leysin	1 bis, r. Molitor, Paris.
Condurango Gmet	27, fg Montmartre, Paris.
Condurango granulé Astier	45, r. du Docteur-Blanche, Paris.
Conhydrargol	12, pl. Puget, Toulon.
*Conjonctel	Lab. des Etabl. SALLE, 4, r. Elzévir, Paris.
Convallamarine	DEGLAUDE, 6, r. d'Assas, Paris.
Coqueluchyl	8, r. du Pont, à Epinal.
*Coramine	Lab. CIBA, 109-113, bd de la Part-Dieu, Lyon.
*Coréine	8, r. de la Source, Paris.
Corps Thyroïde Moncours	à Boulogne-sur-Seine.
Coryza-Ouate	14, av. de Paris, Biarritz.
*Cratègine	46, r. de la Barrière, Elbeuf.
Cratègol	14, r. Eug.-Delacroix, Paris.
Cratègus Bocquillon	10, r. du Bac, Paris.
Cratègus Gmet	27, fg Montmartre, Paris.
Crayons Chaumel	78, fg St-Denis, Paris.
*Crédone Dehaussy	66, r. Nationale, Lille.
*Crème de Bismuth Quesneville	12, r. de Bucy, Paris.
*Crème résolutive du D ^r Rap	34, r. de Turin, Paris.
Créoforminé	18, r. de Jouvence, Dijon.
*Créoline Pearson	122, bd Victor-Hugo, Clichy (Seine).
*Créosal Dubois	20, r. du Laos, Paris.
*Crescol	157, r. de Sèvres, Paris.
*Créosoforme Lam- brotte Frères	20, r. Dumont-d'Urville, Pa- ris (XVI ^e).
*Crésentyl	1, pl. Lucien-Herr, Paris.
*Crésopirine	2, pl. des Vosges, Paris (IV ^e).
*Crésyl Jeyes	35, r. de Fr.-Bourgeois, Paris.
Crinocalcine	HATIER, à St-Etienne.
*Crisalbine	SPECIA, 86, r. Vieille-du- Temple, Paris.
*Cristelax	151 bis, route de Joinville, Champigny (Seine).
Croquettes Marida	1, Jardin-Anglais, Le Raincy.

- *Cryogénine Lumière 23, c. de la Liberté, Lyon.
 *Cryptargol Lumière 23, c. de la Liberté, Lyon.
 Crypthermol 66, r. Nationale, Lille.
 *Crypthiol RENARD, 142, av. de Clichy, Paris.
 *Crysiodal La Biothérapie, 131, r. Cambronne, Paris.
 Cupranine Léger 2, bd de Russie, Vichy.
 Cuprase-Ducatte 191, r. St-Honoré, Paris.
 Cupressus Dausso 4, r. Aubriot, Paris (IV^e).
 Cuprifer à La Ferté-Macé (Orne).
 Cuprion Couturieux 18, av. Hoche, Paris.
 Cuprocithine GREMY, 14, r. Clichy, Paris.
 Curaluès LECOQ & FERRAND, 54, ch. d'Antin, Paris.
 Curatyl Laennec COUDERT, 116, av. Ledru-Rollin, Paris.
 *Curatine Brunet 23, r. des Ecoiffes, Paris.
 *Curatoxine Vendel 114, r. du Temple, Paris.
 Curgol Vicario 17, bd Haussmann, Paris.
 *Curiodé 17 bis, av. Parmentier, Paris.
 *Curiosan 16, r. Fauvelles, Courbevoie.
 Curocalcine 11, bd de Strasbourg, Paris.
 *Curogène 18, r. des Tribunes, Versailles.
 *Curovaccins atoxiques 60, r. Mathurin-Rénier, Paris.
 Cépède (Voir Vaccinothérapie)
 *Curoxyure Lab. B. E. A., Belfort.
 Cuscutine Foulon Ermont (S.-et-O.).
 Cyanaurol du D^r Gigon 25, bd Beaumarchais, Paris.
 *Cyanermine 37, r. de la Fédération, Paris.
 Cynarine Estébe à Villefranche-du-Lauragais.
 *Cytohiase 24, r. de Charenton, Paris.
 *Cyto-Manganol CORBIERE, 27, r. Desrenaudes, Paris.
 Cytoplasmine Ducatte 8, pl. de la Madeleine, Paris.
 Cytosal 54, r. St-Blaise, Paris (XX^e).
 *Cyto-Serum Corbière 27, r. Desrenaudes, Paris.
 Cytotropines FOURNIER (Fr.), 7, r. Bis-cornet, Paris.
 Cytuline Couturieux 18, av. Hoche, Paris.

D

- Daturasolène 2 pl. du Théâtre-Français, Paris
 *Déclonal SPECIA, 86, r. Vieille-du-Temple, Paris.

*Decorpa	41, r. de Rome, Paris.
*Delbiase	8, r. Vivienne, Paris.
Denisia Brisson	114, av. Michelet, St-Ouen.
Denisoline Brisson	114, av. Michelet, St-Ouen.
Dentoxyl	HAUTDIDIER, 37, r. Galilée, Paris.
Dépuratif Dubreuil	172, r. Alésia, Paris.
*Dépuratif Kromelinck	19, r. Drouot, Paris.
*Dépuratif Rob-Lechaux	49, r. de Maubeuge, Paris.
*Dépuriode	ANGELINI, 61, r. de Seine, Paris.
Dermadésine	41, r. St-Pierre, Caen.
Dermajic	R. MONIMART, 23, r. du Grand-Cerf, Meaux.
*Dermofagine	45, pl. Godefroy-de-Bouillon, Boulogne-sur-Mer.
Dermogène	10, r. de l'Union, Clichy.
*Dermoplastol	10, r. du Plâtre, Paris.
*Dermoradol	Etabl. LABORADIUM, 51, r. Donrémy, Paris.
*Dermo-Stalys	64, r. La Boétie, Paris.,
Dermotyol	Le Naour, Quimperlé (Finistère).
*Désensibilysine	BELIERES, 19, r. Drouot, Paris.
*Desitin	Etabl. MERMINOD, 49, r. de Paradis, Paris.
Détensyl	av. Walkanaer, Nice.
*Détergine	D ^r BOURDEAU, à Parthenay.
*Diabétifuge	21, r. Chaptal, Paris.
*Diabétuline	V. CHARRET-TOMASI, St-Just-sur-Loire (Loire).
*Diachusine	142, r. de Picpus, Paris. (Voir Vernis à la Diachusine.)
*Diadermine	12, r. Vavin, Paris.
*Dial Ciba	109-113, bd de la Part-Dieu, Lyon.
*Dialacétine Ciba	id.
*Dialyl Brunot	16, r. Boulainvilliers, Paris.
*Diasana	61, r. Vandamme, Paris.
*Diasclérol	2, r. Neuve-Popincourt, Paris.
*Dias Progil	6, bd de Strasbourg, Paris.
Diasténine Gremy	14, r. de Clichy, Paris.
*Diastogène	DEHAUSSY, 66, r. Nationale, Lille.
*Diasto-Pepsine Richepin	Lab. Dt TISSOT, 34, bd de Clichy, Paris.
*Diathermie	La Verrerie Scientifique, 12, av. du Maine, Paris.
*Dicaliode	1, pl. Victor-Hugo, Paris.
*Didial Ciba	109-113, bd de la Part-Dieu, Lyon.
Diéménal	48, r. de Beaune, Paris.
*DiénoI	18, r. de Beaune, Paris.
*Digalène Roche	21, pl. des Vosges, Paris.
Digeryl	137, av. Parmentier, Paris.

Digestif Capmartin	2, r. Marché-des-Blancs-Manteaux, Paris.
*Digestif Harvey	101, av. de Paris, Rueil (S.-et-O.)
Digestif Henry	39, r. Sclessin, Liège.
Digestif Pinel	à Bonnelles (Seine-et-Oise).
Digestirol	25, r. des Petits-Hôtels, Paris.
*Digestonic	Produits Scientia, 21, r. Chaptal Paris.
*Digibaine Deglaude	6, r. d'Assas, Paris.
*Digifoline Ciba	109-113, bd de la Part-Dieu, Lyon.
*Digimialbaine	MIALHE, 8, r. Favart, Paris.
Digitale Dausse	4, r. Aubriot, Paris.
Digitale Ecalle	157, r. de Sèvres, Paris.
Digitaline Homolle & Quévenne	20, r. Fossés-St-Jacques, Paris.
*Digitaline cristallisée de Nativelle	27, r. de la Procession, Paris.
*Digitaline cristallisée du D ^r Mialhe	8, r. Favart, Paris.
*Digitaline Invar	21, r. Nonnains-d'Hyères, Paris.
Dimétol Vicario	17, bd Haussmann, Paris.
Dimol	Bois-Colombes (Seine).
Diiodoforme Taine	9, r. de la Perle, Paris.
*Dioradin	37, r. de la Fédération, Paris.
*Dioséine Prunier	1, quai Aulagnier, Asnières.
Dippol	87, r. Denfert-Rochereau, Paris.
Disménine Henry	39, r. Sclessin, Liège.
Disménol	SAUTER, Bellegarde (Ain).
*Dismine Favrot	Lab. H. FERRE, 6, r. Dombasle, Paris.
Disuryl	23, r. des Moines, Paris.
Diurédausse	4, r. Aubriot, Paris (IV ^e).
*Diurégine	CHARRET-TOMASI, St-Just-sur-Loire (Loire).
*Diurène	15, r. d'Argenteuil, Paris.
Diuréol	COUDERT, 116, av. Ledru-Rollin, Paris.
Diurobromine	285, av. Jean-Jaurès, Lyon.
*Diurocalcine Gros	13, pl. Delille, Clermont-Ferd.
Diurocardine	25, av. Jean-Jaurès, Lyon.
Di-Uroiodine	45, bd Lafayette, Calais.
Dmégon (Néo)	SPECIA, 86, r. Vieille-du-Temple, Paris.
*Dmelcos	id.
Dmesta (Néo)	id.
Dmétys (Néo)	id.
*Doloma	29, pl. Bossuet, Dijon.
*Dolophos	COLMANT, à Caudry (Nord).
Dolosol	FOIRET, à Montargis (Loiret).
*Dolysine Rochereau	Salbris (L.-et-Ch.).
Dosarter	16, r. des Fauvelles, Courbevoie.
Dozéol Deglaude	6, r. d'Assas, Paris.
*Dragées Adrian	9 et 11, r. de la Perle, Paris.

Dragées anticatar-	LEGOUX frères, 10, r. de
rhales	Turenne, Paris.
Dragées Bengué	16, r. Ballu, Paris.
Dragées Carbonel	15, r. d'Argenteuil, Paris.
Dragées Demazières	131, r. de Vaugirard, Paris.
Dragées Efgé	40, av. Secrétan, Paris.
Dragées Elkin	DEPRUNEAUX, 18, r. de
	Beaune, Paris.
Dragées de fer Cognet	43, r. de Saintonge, Paris.
Dragées de fer Rabu-	COMAR & C ^{ie} , 20, r. des
teau	Fossés-St-Jacques, Paris.
Dragées ferro-ergotées	MANNET, Loudun (Vienne).
Dragées Fernel	76, bd Haussmann, Paris.
Dragées Gelineau	MOUSNIER, 9, bd Carnot,
	Bourg-la-Reine.
Dragées Gesta	43, av. la République, Paris.
Dragées Grimaud	La Courtine (Creuse).
Dragées du D ^r Hec-	49, bd Port-Royal, Paris.
quet	
Dragées Japat	252, fg St-Martin, Paris.
Dragées de Luchon	21, r. Tronchet, Paris.
Dragées Lumeval	52, bd du Temple, Paris.
Dragées Tonicardia-	155, bd Magenta, Paris.
ques Le Brun	
Dragées de Mastho-	à Montbron (Charente).
phile Annic	
Dragées Névrosthé-	65, r. Louis-Blanc, Paris.
niques « Yse »	
Dragées Northon	CACHAT, Evian-les-Bains
	(Haute-Savoie).
Dragées Nyrdhal	20, r. La Rochefoucauld, Paris.
Dragées Pautauberge	165, r. St-Denis, Courbevoie.
Dragées de Prasion	14, r. Eug.-Delacroix, Paris.
Dragées pulmonaires	49, r. de Metz, Nancy.
Giry	
Dragées St-André -	85, r. Turbigo, Paris.
Mayniel	
Dragées Séranti	7 à 13, r. St-Maurice, Nanterre
	(Seine).
Dragées Somedo	à Meudon (Seine-et-Oise).
Dragées Tasch	4, r. d'Illzach, Mulhouse.
Dryco (Lait sec)	3, r. St-Roch, Paris.
Duodénase	12, r. de Nice, Paris.
Dynabiose	6, r. d'Alsace, Grenoble.
Dynamocalcine	CHAVIALLE, Sèvres (S.-et-O.).
Dynergyl Féminy	COUDERT, 116, av. Ledru-
	Rollin, Paris.
Dyspeptine Hepp	Le Chesnay (Seine-et-Oise).
Dyspeptol	PATRICE, Vichy.

E

Eatan	34, r. Vignon, Paris.
Eau du Boulou	117, r. Beauducheu, Bordeaux.
*Eau de Brides (Sous-produits)	46, r. Pierre-Charron, Paris.
Eaux de Châtel-Guyon	6, sq. de l'Opéra, Paris.
Eau d'Enghien	10, r. Caumartin, Paris.
Ebanyl	59, r. Nollet, Paris.
Ectobiase Bonnay	112, Grande-Rue, Nogent-sur-Marne (Seine).
Eczéda	Lab. GOBEY, 21, r. d'Aumale, Paris.
*Edistol	40, r. des Carmes, Orléans.
*Edo-vaccins	SPECIA, 86, r. Vieille-du-Temple, Paris.
Edulcoral	PATRICE, à Vichy.
Egralene	P. BRISSON & C ^{ie} , 114, av. Michelet, St-Ouen.
*Ektogan	12, r. Lamartine, Paris.
*Elatine Bouin	44, r. d'Aguesseau, Boulogne-sur-Seine.
*Elbon Ciba	109-113, bd de la Part-Dieu, Lyon.
*Electrargol Clin	20, r. Fossés-St-Jacques, Paris.
Electraurocl Clin	id.
*Electrocuprol	COMAR & C ^{ie} , id.
Electro Hg	COMAR & C ^{ie} , id.
Electromanganol	COMAR & C ^{ie} , id.
*Electromartiol	COMAR & C ^{ie} , id.
Electropalladiol	COMAR & C ^{ie} , id.
Electro-platinol	COMAR & C ^{ie} , id.
Electro-Rhodiol	COMAR & C ^{ie} , id.
*Electrosélénium	COMAR & C ^{ie} , id.
*Eleodermine	38, r. Soult, Tarbes (H.-P.).
*Elgine Julien	105, r. de Rennes, Paris.
*Elixir Bonjean	DUSSUEL & FAURE, Aix-les-Bains.
Elixir Briel	17, bd St-Marcel, Paris.
Elixir Bryol	97, av. Ledru-Rollin, Paris.
*Elixir Déret	COMAR & C ^{ie} , 20, r. des Fossés-St-Jacques, Paris.
*Elixir Duchamp	16, r. Rocroy, Paris.
*Elixir Ducro	20, pl. des Vosges, Paris.
Elixir Duret	12, r. de Nice, Paris.
*Elixir Dussaud	52, r. de Rome, Marseille.

*Elixir eupeptique Tisy	VAUDIN & GUILLAUMIN, 12, r. Charles-V, Paris.
Elixir eupnéique Martin Mazade	St-Raphaël (Var).
Elixir de fer Kœnig	37, av. Marceau, Paris.
*Elixir ferro ergoté	MANNET, Loudun (Vienne).
Elixir Glassér	à Turkeim (Haut-Mhin).
Elixir Glover	13, r. de Minimes, Paris.
*Elixir Grez	49, r. Maubeuge, Paris.
Elixir hépatique Henry	39, r. Sclessin, Liège.
Elixir Houde	9, r. Dieu, Paris.
*Elixir Hymel	DUTEIL, 90, av. de St-Ouen, Paris.
*Elixir iodépuratif Pépin	41, bd Haussmann, Paris.
Elixir Mariani	116, bd Haussmann, Paris.
*Elixir du D ^r Mialhe	8, r. Favart, Paris.
Elixir de Pepto-Cardine	5, av. des Tilleuls, Paris.
Elixir Percy	1, r. Rambuteau, Paris.
Elixir polybromuré Yvon	5, r. de la Feuillade, Paris.
*Elixir Spark	19, bd Bonne-Nouvelle, Paris.
*Elixir Spes	10, imp. Milord, Paris.
*Elixir du D ^r Thermes	BRUN & DUMÉE, 64, r. des Tournelles, Paris.
*Elixir thiogalacolé Arquevaux	Etampes (Seine-et-Oise).
Elixir vermifuge Chiarini	Aix-en-Provence.
Elixir Virenque	131, r. Vaugirard, Paris.
*Elixir de Virgine Nyr-dhal	20, r. La Rochefoucauld, Paris.
*Elkin (Dragées)	DEPRUNEAUX, 18, r. de Beaune.
Elixir Vital Quentin	MOUSNIER, à Sceaux.
*Elzévir Dentition	H. SALLE, 4, r. Elzévir, Paris.
*Embryonine du D ^r Barré	HAMEL, 10, pl. Thiers, Le Mans.
*Emerson's Bromo-Seltzer	62, av. Champs-Élysées, Paris.
Emétinol Viel	7, r. St-Yves, Rennes.
*Engé Lumière	23, c. de la Liberté, Lyon.
*Emplâtres R. Cavallès	34, r. de Turin, Paris (VIII ^e).
Emplâtre Duret	61, r. de Vaugirard, Paris.
Emulsion Bonnefond	MONTAGU, 49, bd Port-Royal, Paris.
Emulsion Marchais	11, r. Mission-France, Marseille.
*Endocalcase	74, r. des Jacobins, Amiens.
Endocrisines Fournier	26, bd de l'Hôpital, Paris.
*Endopancrine	48, r. de la Procession, Paris.
Energétènes végétaux Byla	26, av. l'Observatoire, Paris.
Energetyl	137, av. Parmentier, Paris.
*Enésol Clin	20, r. Fossés-St-Jacques, Paris.

Engeluroi	22, r. de Vienne, Paris.
*Eniôde Lefebvre	2, r. Duphot, Paris.
*Ennego	37, r. de Bourgogne, Paris.
Eno's Fruit Salt	4 ter, r. Barbès, Courbevoie.
Entalva	LUMIERE, 23, c. de la Liberté, Lyon.
*Entériode	39, r. de Clichy, Paris.
*Entéro-Antigènes	31, r. des Francs-Bourgeois, Paris.
*Enterobyl Dehaussy	66, r. Nationale, Lille.
*Entérohépatine	77, bd de Grenelle, Paris.
Entéroseptyl Cléram- bourg	10, r. St-Antoine, Paris.
*Entérovaccin Lumière	23, c. de la Liberté, Lyon.
*Entéroxin Leclerc	10, r. Vignon, Paris.
Entérozone	56, bd Pereire, Paris.
Entérozyme	52, r. Labruyère, Paris.
Enuczéma	53, r. Bourgogne, Orléans.
*Enzypan	ALEXANDRE, 41, r. de Rome, Paris.
Eparseno	POULENC Frères, 86, r. Vieille- du-Temple, Paris.
Ephédrine Béral	194, r. de Rivoli, Paris.
*Epholéine	FALVY, 40, r. des Acacias, Paris.
*Epicral	LAMBERT, 6, r. de Long- champ, Vichy.
Epidosine Grémy	14, r. de Clichy, Paris.
*Eranol	45, r. de l'Ecliquier, Paris.
Erbamil	105, bd Malesherbes, Paris.
*Ercehinol	37, r. de Bourgogne, Paris.
Ergot de seigle Dausse	4, r. Aubriot, Paris.
Ergotine Bonjean	99, r. d'Aboukir, Paris.
*Ergotine Lamanté	M. PARIS, f. f. Lassalle, Lyon.
Ergotine Yvon	5, r. Lafeuillade, Paris.
Ergotinine Tanret	10, r. du Commandant-Rivière, Paris.
Erystypticum Roche	21, pl. des Vosges, Paris.
Erythrolués	LECOQ & FERRAND, 54, ch. d'Antin, Paris.
Erséol Prunier	6, r. de la Tacherie, Paris.
*Esculéol	13, r. Lacharrière, Paris.
Eska	76, r. Orfila, Paris.
Essence Algérienne	pl. de l'Éttonnoir, Berek-Plage.
Essence Japonaise	MAUGER, 79, r. Legendre, Paris.
Etain Amicros	5, r. Clauzel, Paris.
Ether amyvalérianique	G. BRUEL, 36, r. de Paris, Colombes (Seine).
*Ether anesthésique	USINES DU RHONE, 21, r. Jean-Goujon, Paris.
Ethoformé	18, r. de Jouvence, Dijon.
Etoléase	CHAUVIN, Aubenas (Ardèche).
*Eubiôl	116, av. Ledru-Rollin, Paris.
Eucalcium	50, bd de Paris, Marseille.

Eucalyptine Lebrun	155, boul. Magenta, Paris.
Euchol	16, r. Vézelay, Paris.
Eucytol	1, pl. Victor-Hugo, Paris.
Eudynol	F. CARTIER, 1, r. de la Martinière, Lyon.
Eugéine Prunier	6, r. de la Tacherie, Paris.
Euglyma	7, r. des Petits-Carreaux, Paris.
Eugynol Grandval	12 et 14, r. Féry, Reims.
Eukénol Clément	7, pas. Thionville-Paris.
Eukinase Carrion	54, fg St-Honoré, Paris.
Eumictine Leprince	62, r. de la Tour, Paris.
Euonymine Thibault	6, r. Rosenwald, Paris.
Eupatorine	Lab. d'Allopathie générale, Brignais (Rhône).
Eupaveryl	PACHAUT, 130, bd Haussmann, Paris.
Eupeptique Monavon	à Ste-Foy, près Lyon.
Euphon	1, pl. Victor-Hugo, Paris.
Euphonal Aguetant	36, quai Fulchiron, Lyon.
Euphorol Loudenot	106, av. du Roule, Neuilly-sur-Seine.
Euphoryl	114, r. du Temple, Paris.
Euphréine Bastia	1, pl. Carnot, Lyon.
Euphytose	Lab. MADYL, 14, r. de Mirosmesnil, Paris.
Eupnine Vernade	7 à 13 r. St-Maurice, Nanterre (Seine).
Eupnogénol	49, r. de Bitche, Courbevoie.
Eurectol	PERROCHON, 57, r. Origet-Tours.
Euréka-Cooky	74, r. du Château, Boulogne-s-Seine
Euréka-Lax	74, r. du Château, Boulogne-sur-Seine.
Eurexine	D ^r -Petit, Angoulême.
Eurhéine	7, pas. Thionville, Paris.
Eurhéose	COUDERT, 116, av. Ledru-Rollin, Paris.
Euronol	15, r. d'Argenteuil, Paris.
Eurythmine Dethan	11, r. Al-de-Neuville, Paris.
Eusomnine Bélières	19, r. Drouot, Paris.
Eusthenol Roze	GMET, 27, fg, Montmartre, Paris.
Eutectyl	108, r. du Maréchal-Pétain, Vichy.
Eutensyl Grémy	14, r. de Clîchy, Paris.
Evatmine Carrion	54, fg St-Honoré, Paris.
Evine	3, r. de la Perle, Paris.
Evolaxine	Lab. du D ^r LAURENT, GÉRARD, 40, r. de Bellechasse, Paris.
Evonyl	BONTHOUX, Villefranche-sur-Saône
Exhépa	39, r. Fondaudège, Bordeaux.
Exol Cognet	43, r. de Saintonge, Paris.

Exolysés Byla	26, av. Observatoire, Paris.
*Extrait de céréales Adrian	9 et 11, r. de la Perle, Paris.
Extrait Hamyd	GMET, 27, fg Montmartre, Paris.
Extrait juvinium	2, pl. de la Duchesse-Anne, Nantes.
*Extrait de Malt Fran- çais Déjardin	10, r. Parent-de-Rozan, Pa- ris (XVI ^e) (Voir Malt.)
Extrait de Malt Grütli	139, av. de Verdun, Issy-les- Moulineaux.
*Extraits Moncour	49, av. Victor-Hugo, Boulogne- sur-Seine.
*Extrait surrénal Meu- rice	68, r. Berkendael, Bruxelles.
Extrait de Yogourth Ilgaz	13, r. Nouvelle, Charenton.

F

*Facmine Longuet	34, r. Sedaine, Paris.
*Fango Fisch et C ^{ie}	4, r. d'Illzach, Mulhouse.
Fantine Adoue	à Pauillac (Gironde).
Farines Benedictus	74, r. Lamarck, Paris.
*Farines Bloch	à Tomblaine, près Nancy.
Farines Favrichon	à St-Symphorien-de-Lay, (Loire).
Farine lactée Heude- bert	85, r. de St-Germain, Nanterre.
Farine lactée Nestlé	6, av. Portalis, Paris.
*Farine lactée diastasée Salvy	4, r. Lambrechts, Courbevoie.
Farines Maltées Jam- met	47, r. Miromesnil, Paris.
*Farine de malt Heude- bert	85, r. de Saint-Germain, Nan- terre.
Farines de régime Bloch	Tomblaine, près Nancy (M.-et- Moselle).
Farré-Cure	29, r. Mogador, Paris.
Fébrifuge	MOLIERE, à Constantine.
Fébriline	4, fg Stanislas, Nancy.
*Félamine Sandoz	5, r. de Metz, Paris.
Félargent	21, r. Jean-Goujon, Paris.
Felsol	pl. Homme-de-Fer, Strasbourg.
Feminoglandol	46, r. des Fauvelles, Courbevoie.
*Fenugrène	2, pl. des Vosges, Paris.

Fer-Arsenic	AUCHER, La Ferté-Macé (Orne).
Féarsényl	GAUTIER, 13, r. Dorian, Paris.
Fer Bravais	16, r. de Rocroy, Paris.
Fer Henry	39, r. Sclessin, Liège.
Fer injectable Roussel	MOUSNIER, à Sceaux.
Période Byla	26, av. l'Observatoire, Paris.
Fer Larcade	151, r. Lafayette, Paris.
Fer Manganèse Amicros	5, r. Clauzel, Paris.
Fermentérol Milan	15, r. d'Argenteuil, Paris.
Ferments de Backer	3, r. des Laitiers, Vincennes.
Ferment Boss	Lab. G. CESAR & B. BOSS, Besançon (Doubs).
Ferments Jacquemin	à Malzéville-Nancy (M.-et-M.).
Ferments organiques Zévor	COIRRE, 5, bd Montparnasse, Paris.
Féroxal Buisson	157, r. de Sèvres, Paris.
Fer-Ovarine Vitalis	38, bd de Charonne, Paris.
Fer Quévenne	26, r. Petit, St-Denis.
Fer Rabuteau	20, r. des Fossés-St-Jacques, Paris.
Ferrocaltiose	ROUSSY, Viroflay (S.-et-O.).
Ferrocaltine	GUERIN, Meulan (S.-et-O.).
Férocodile Leprince	62, r. de la Tour, Paris.
Ferroneurol	TERMES, Miramont-de-Guyenne (Lot-et-G.).
Ferropéptone	17, r. Cadet, Paris.
Ferrophytine Ciba	109-113, bd de la Part-Dieu, Lyon.
Ferroplasma	VIVIEN, 6, r. Abbeville, Paris.
Ferrygène Carrau	34, bd de Clichy, Paris.
Fer Jaquemaire	à Villefranche (Rhône).
Ficatine	85, r. Turbigo, Paris.
Figadol Vivien	6, r. d'Abbeville, Paris.
Filhosa	133, r. Lecourbe, Paris.
Fixase	PARET, 22, r. Guibal, Marseille.
Fixine Grémy	34, r. Sedaine, Paris.
Fixogène Loudenot	106, av. du Roule, Neuilly-sur-Seine.
Floravène	MORTIER & C ^{ie} , Bordeaux.
Floréases	20, fg Poissonnière, Paris.
Florisana	26, av. des Klauwaerts, Bruxelles.
Fludiose	TÉTARD, à Beauvais.
Fluène	LANDRIN, 20, r. La Rochefoucauld, Paris.
Fluérase	FOUCHERE, Rive-de-Giers, (Loire).
Fluidbos	24, c. Lafayette, Lyon.
Fluobyl	38, bd Bourdon, Neuilly-Paris.
Fluodyle	10, r. Pierre-Ducreux, Paris.
Fluoformol Gonin	60, r. Saussure, Paris.
Fluol	COUDERT, 116, av. Ledru-Rollin, Paris.
Fluoram	17, r. du Bouloi, Paris.

Fluoridia	50, r. de Lille, Tourcoing.
*Fluosalyl	BEAUGOURDON, 43, av. Kleber, Paris.
*Fluxines (gouttes)	E. BONTHOUX, Villefranche-sur-Saône.
Fœnugol	LESOURD, 43, r. Simart, Paris.
Foie - Endocrisines	26, bd de l'Hôpital, Paris.
Fournier	
*Folliculine Choay	4, r. Aubriot, Paris (IV ^e).
Fondants Dausse	48, r. Théophile-Gautier, Paris.
*Forcival	6, r. Bridaine, Paris.
Fordynol	43, r. du Général-Foy, St-Etienne.
*Foriod	SPECIA, 86, r. Vieille-du-Temple, Paris.
*Formadermine	SPECIA, 86, r. Vieille-du-Temple, Paris.
Formagol Bouty	3 bis, r. Dunkerque, Paris.
*Formine Adrian	9 r. de la Perle, Paris.
*Formocarbène	TÉTARD, à Beauvais.
*Formo-Vaccins	LUCINIA, 154 bis, r. Breteuil, Marseille.
Formule Jacquemaire	Villefranche (Rhône).
60	
*Formyl	23, r. Valéry-Meunier, Pau.
*Fornose	Lab. CHAVIALLE, 70 Gde-Rue, Sèvres (S.-et-O.).
*Forfossan Ciba	109-113, bd de la Part-Dieu, Lyon.
*Forxol	BAILLY, 15-17, r. de Rome, Paris.
*Fosfoxyll Carron	69, r. de St-Cloud, Clamart (Seine).
Fostrychnol Chante-reau	8, r. de Constantinople, Paris.
*Fosyls Carron	69, r. St-Cloud, Clamart (Seine).
*Francoplaste Kraus	37, r. Godot-de-Mauroy, Paris.
Frangoléine	à Aigurande (Indre).
Frangulose Flach	6, r. de la Cossonnerie, Paris.
*Freinix	157, r. de Sèvres, Paris.
Freinolutéine	2, r. des Deux-Ponts, Paris.
Frène Gmet	27, fg Montmartre, Paris.
Frialine Grémy	14, r. de Clichy, Paris.
Fructia (Brides-les-Bains)	46, r. Pierre-Charron, Paris.
Fructines Vichy	49, av. Wagram, Paris.
Frugeolines Vichy	1 et 3, r. Lasloque, Vichy.
*Fucobiline Prothière	55, r. Auguste-Comte, Lyon.
Fucoglycine	11, r. Milton, Paris.
Fucophosphine	COUGET, à Olonzac (Hérault).
*Fucosine Prothière	55, r. Auguste-Comte, Lyon.
Fucus Gmet	27, fg Montmartre, Paris.
Fumigator Gonin	60, r. Saussure, Paris.

Furonculase
Fuconculine
Furosyl

94, bd des Batignolles, Paris.
 COUGET, à Olonzac (Hérault).
 16, r. des Fauvelles, Courbevoie.

G

Gadéinol
Gadilène Vasseur

45, boul. Lefebvre, Paris.
 114, r. Faidherbe, Boulogne-s.-Mer.

Gadiodine Labesse
Gadoferrrol
Gaduamine

36, r. des Lices, Angers.
 93, r. Nollet, Paris.
 RENARD, 142, av. de Clichy, Paris.

Gaduase
Gaiacalcine Latour
Gaiacodil Godard
Gaiacol phosphaté Pau tauberge
Gaiacomalt

Lab. SERVIER, à Orléans.
 17, pl. des Vosges, Paris.
 13, r. Chernovitz, Paris.
 165, r. St-Denis, Courbevoie.
 U. C. E. P., 5, r. Labroque, Strasbourg.

Gaiacophosphal Clin

20, r. des Fossés-St-Jacques, Paris.

Gaiarsénan Ducatte
Gaiarsol Bouty
Galabactéine
Galactina
Galactogènes Jolivet
Galactogil
Galazène
Galiform

191, r. St-Honoré, Paris.
 3 bis, r. de Dunkerque, Paris.
 154 bis, r. Breteuil, Marseille.
 68, r. Phalsbourg, Le Havre.
 140, fg St-Honoré, Paris.
 PROGIL, 6, bd Strasbourg, Paris.
 15, q. Bourbon, Paris.
 20, r. Dumont-d'Urville, Paris (XVI^e).

Galliodine
Galyl Naline
Gambéol
Gamostyl
Ganderma
Gangliosane
Gardenal

71, r. Ste-Anne, Paris.
 à Villeneuve-la-Garenne.
 24, r. de Ponthieu, Paris.
 16, r. des Fauvelles, Courbevoie
 24, r. de Ponthieu, Paris.
 2, allées Spach, Strasbourg.
 SPECIA, 86, r. Vieille-du-Temple, Paris.

Gastérine Frémont
Gastricine du Dr Duhourcau
Gastrocalcine
Gastrocaol
Gastropansement

à Vichy (Allier).
 6, r. Louis-Blanc, La Garenne-Colombes (Seine).
 17, r. Cadet, Paris.
 à Vendôme (Loir-et-Cher).
 Dr ZIZINE, 24-26, r. de Fécamp, Paris.

*Gastropeptyl	40, r. des Acacias, Paris.
Gastrophiline	53, bd de Verdun, Fontenay-sous-Bois.
Gastroplasma	MILLET, à Rambouillet.
*Gastro-Sodine	21, r. Violet, Paris.
Gastrotherib	LA BIOTHÉRAPIE, 131, r. Cambronne, Paris.
Gastrozymase Bouty	3 bis, r. de Dunkerque, Paris.
Gastryl	108, r. Maréchal-Pétain, Vichy.
*Gaurol	30, r. Armand-Sylvestre, Courbevoie.
Gayacolchine	40, r. Bienfaisance, Paris.
*Gaze Néolée	35, r. Pergolèse, Paris.
*Gelagar	Etabl. WOLLACKER & C ^{ie} , 31, r. St-Georges, Paris.
Gelax	137, av. Parmentier, Paris.
Gelée antidiarrhéique Lumière	23, c. de la Liberté, Lyon.
*Gélobarine	SPECIA, 86, r. Vieille-du-Temple, Paris.
Gélocalcine	121, av. de St-Ouen, Paris.
Gelodelbiase	Lab. Pharmacologie Générale, 8, r. Vivienne, Paris.
*Gélogastrine	LICARDY, Neuilly-sur-Seine.
*Gélo-Pansement Byla	26, av. Observatoire, Paris.
*Gélo-Pansements gastro-intestinaux	8, av. de Grammont, Tours.
*Gélor	63, r. Faisanderie, Paris.
*Gélotanin	Lab. CHOAY, 48, r. Théophile-Gautier, Paris.
*Gélotube 29	49, r. de Bitche, Courbevoie (Seine).
Gelsémium Dausse	4, r. Aubriot, Paris (IV ^e).
*Génacide	MONTAGU, 49, bd Port-Royal, Paris.
*Génatropine	4, pl. des Vosges, Paris.
*Génergosine	Lab. JONIDS, Dijon (Côte-d'Or).
*Génésérine	Lab. AMIDO, 4, pl. des Vosges, Paris.
Genêt Gmet	27, fg Montmartre, Paris.
*Genhyoscyamine	4, pl. des Vosges, Paris.
Génolactine	3, bd Courcelles, Paris.
*Génoscopolamine	4, pl. des Vosges, Paris.
*Genosthéniques	id.
*Génostrychnine	id.
Genovital	3, r. Dulong, Paris.
Géodyl	J. ROBERT, 39, r. de Bourgogne, Paris.
Geraseptol	12, r. Vavin, Paris.
Germocalcine	29, r. de Metz, Toulouse.
*Germoclasine	GAUTIER, 13, r. Dorian, Paris (XII ^e).
*Germose	LEBEAULT, 5, r. Bourg-l'Abbé, Paris.

Germosine Lumière	23, cours. de la Liberté, Lyon.
Germyl	9, r. Petitot, Dijon.
Givrinol	14, r. d'Auge, Caen.
*Glandocalcyl	40, r. Claire-Paulhac, Toulouse.
*Globugénol	Lab. COMTOS, Feschés-le-Châtel (Doubs).
Globules Hébert	à St-Lô (Manche).
*Globules Fumouse	78, fg St-Denis, Paris.
Globules Laincar	LANCOSME, 71, av. Victor-Emmanuel-III, Paris.
*Globules Romon	MONAL & C ^{ie} , 6, r. Bridaine, Paris.
Globules Secrétan	J. LOGEAIS, 22 bis, r. de Silly, Boulogne-sur-Seine.
*Gloma (Voir: Malt Wander)	151 bis, rte de Joinville, Champigny (Seine).
*Glottyl	85 bis, r. du Ranelagh, Paris.
Glucoflavine	10, r. des Fleurs, Ronchin (Nord).
Glutéokina	MAZURE, 3, r. de Vouillé, Paris
*Glycérophosphate Daloz	13, bd de la Chapelle, Paris.
Glycérométhylarsénié	6, r. Dombasle, Paris.
Glycérophosphates effervescents	LE PERDRIEL, 11, r. Milton, Paris.
Glycérophosphates Freyssinge	6, r. Abel, Paris.
Glycérophosphates Jacquemaire	à Villefranche (Rhône).
*Glycérophosphate Robin	13, r. de Poissy Paris.
*Glyco. M.	3, av. Lowendal, Paris.
Glycobyl	4, pl. des Vosges, Paris.
*Glycocarpine	DALIN, 49, q. St-Vincent, Lyon
Glycogène Clin	20, r. des Fossés-St-Jacques. Paris.
Glycojasol	19, r. Ferdinand-Duval, Paris.
*Glyco-lactimase Couturieux	18, av. Hoche, Paris.
Glyco-phénique du D^r Déclat	6, r. de la Tacherie, Paris.
Glycophosphates granulés Astier	45, r. Docteur-Blanche, Paris.
Glyco-Phytol	3, r. Chanez, Paris.
Glyco-Thymoline	3, av. Lowendal, Paris.
*Glyctone phosphatée Charrière	ARQUEVAUX, à Etampes (Seine-et-Oise).
*Glykolaine Robin	13, r. de Poissy, Paris.
*Glyphospher	6, ch. Combe-Blanche, Lyon.
Gmet (Produits)	27, fg Montmartre, Paris.
*Gobérol	CHARMAISON, Clermont-Ferrand.
*Golarsyl Meurice	68, r. Berkendael, Bruxelles.
*Goménol	48, r. des Petites-Ecuries, Paris.

*Gonacrine	SPECIA, 86, r. Vieille-du-Temple, Paris.
*Gonagone	CARRION, 54, fg St-Honoré-Paris.
Gonéine (Capsules)	A. GUILLAUMIN, 13, r. Cherche-Midi, Paris.
Gonocure	SAUBA, 1, r. d'Enghien, Paris.
Gorgeine	FOIRET, à Montargis (Loiret).
*Gosiérine Dalloz	13, bd la Chapelle, Paris.
Goudron Freyssinge	6, r. Abel, Paris.
Gouttes amères de Baumé	D ^r GIGON, 25, bd Beaumarchais, Paris.
Gouttes Antispasmodiques Dausse	4, r. Aubriot, Paris (IV ^e).
Gouttes Arsénosténiques Dausse	4, r. Aubriot, Paris (IV ^e).
Gouttes Elgé	40 av. Secrétan, Paris.
Gouttes Esurine	D ^r R. PETIT, Angoulême.
*Gouttes halogènes du D ^r Bern	3, pl. intérieure St-Michel, Toulouse.
Gouttes iodopeptiques Narud	38 r. N.-D.-de-Nazareth, Paris.
*Gouttes livoniennes	45, r. Immeubles-Industriels, Paris.
Gouttes Lo-Lo Tsà Isberg	F. BOUVIER, 31, bd de la Villette, Paris.
Gouttes du D ^r Ludlam	17, r. Cadet, Paris.
*Gouttes Magalo	Etabl. GOY, 23, r. Beautreillis, Paris.
*Gouttes Malone	2, pl. de la Duchesse-Anné, Nantes.
*Gouttes Nican	CANTIN, à Palaiseau (S.-et-O.).
*Gouttes Païdophiles du D ^r Guiraud	10, imp. Milord, Paris.
Gouttes Phosphosténiques Dausse	4, r. Aubriot, Paris (IV ^e).
*Gouttes Pilka	Lab. ZYMA, 4, r. Bellart, Paris.
Gouttes Reynaud	D U R A N D, Aigues-Mortes (Gard).
Gouttes Sap	83, r. des Martyrs, Paris.
*Gouttes Scandinaves	D ^r H. PHILIPPE, 14, r. du Palais-Grillet, Lyon.
Gouttes Schmit anti-convulsives	G. Vilas à Châlons-sur-Marne.
Gouttes Sclérocure	CHAUVIN, Aubenas (Ardèche).
Gouttes Vigor	26, ch. de la Madeleine, Nantes.
*Gouttes de Sérù	69, r. de Sèvres, Paris.
*Goyl Meurice	68, r. Berkandael, Bruxelles.
*Grains céphalgifuges	88, r. de la Villette, Paris.
*Grains d'Evian	PERROCHON, 57, r. Origet, Tours.
Grains Miraton	6, r. Rosenwald, Paris.
Grains de santé du D ^r Franck	59, r. Nollet, Paris.
*Grains de Vals	11, r. Joseph-Bara, Paris.

Gramalt	CHASSAIGNE, Ruffec (Ch.-I.).
*Granions de Fouard	61, r. Gaston-Laurian, Montreuil (Seine).
Granulé Bravais	3, r. Mogador, Paris.
Granulé calmafrenkel	LEMATTE, 52, r. La Bruyère, Paris.
*Granulé Caresmel	2, quai. Paul-Bert, Tours.
Granulé du D ^r Mous-saud	H. RIVIER, 26, r. St-Claude, Paris.
Granulé Girard	48, r. d'Alésia, Paris.
*Granules 3 cachets	D ^r COIRRE, 5, bd Montparnasse, Paris.
*Granules Chanteaud	(Voir: Produits Chanteaud).
Granules Grosnier	8, r. Chanoinesse, Paris.
Granulé de Panphos-phates	119 bis, av. Chemin-de-Fer, Rueil (S.-et-O.).
*Granules de Pantofort du D ^r Bovell	1, r. Lassalle, à Lyon.
Granules du D ^r Papil-laud	GIGON, 25, bd Beaumarchais, Paris.
Granulles Homolle & Quévenne	14, r. des Beaux-Arts, Paris.
Granulé pulmonaire Giry	49, r. de Metz, Nancy.
Granulé dépuratif Küncke	3, r. Watteau, Courbevoie.
Granulé Tinardon	17, r. Cadet, Paris.
Granules Houdé	9, r. Dieu, Paris.
*Granules des Vosges	11, r. Lafayette, Paris.
*Grassyl	Etabl. BUISSON, 157, r. de Sèvres, Paris.
*Graumanyl Meurice	68, r. Berkendael, Bruxelles.
*Grippol	INSTITUT DE MICROBIOLOGIE, à Sarrebruck.
*Guéthural	Lab. PEPIN & LEBOUcq, Courbevoie (Seine).
*Gui Byla	26, av. Observatoire, Paris.
Gui Gmet	27, fg Montmartre, Paris.
*Guipsine Leprince	62, r. de la Tour, Paris.
*Guitose	F. CARTIER, 1, r. de la Martinière, Lyon.
Gynalcéol	17, r. Cadet, Paris.
*Gynergène	Etabl. SANDOZ, 5, r. de Metz, Paris.
*Gynocalcion	Lab. OORTIAL, 15, bd Pasteur, Paris.
Gynocrinol	Lab. ISCOVESCO, 107, r. des Dames, Paris.
Gynohypocrysol	id.
Gynoluteo	id.
*Gynopausine	42, du Mont-Cenis, Pa is.
Gynophiline	DOUARD, Uzel (C.-d.-N.).
Gynopolyocrinol	Lab. ISCOVESCO, 107, r. des Dames, Paris.
Gynoster	133, r. Lecourbé, Paris.

H	
*Haemaboeol	BAILLY, 15-17, r. de Rome, Paris.
Hamamélidine	J. LOGEAIS, à Boulogne-sur-Seine.
*Hamaméline Royat	41, r. de Rome, Paris.
*Hamaméliode	17, r. Cadet, Paris.
Hamamélis Dausse	4, r. Aubriot, Paris.
Hamamélis Gmet	27, fg Montmartre, Paris.
*Hamamélis Grandval	12-14, r. Féry, à Reims.
*Hectargyre Naline	à Villeneuve-la-Garenne.
*Hectine Naline	id.
*Hélinine du D ^r Korab	12, r. de l'Isly, Paris.
Héliourone	BYLA, 26, av. de l'Observatoire, Paris.
Héliosodine	249, r. de Vaugirard, Paris.
*Héliostérine	LAROZE, 54, rue de Paris, Charenton (Seine).
Hélical	15, pl. Nationale, Dieppe.
Helmazil	7, av. Marceau, Paris.
Hémabéol	72, av. Kléber, Paris.
Hémabione	MOURGUES, chemin Neuf, Ganges (Hérault).
*Hémagène Tailleur	SEVENET, 10, r. Le Chapelais, (Paris).
*Hémagénine Giraud	pl. de l'Eglise, Argenteuil.
Hémaldine	BILLEBAUD, Paray-le-Monial (Saône-et-Loire).
Hémarsyl du D ^r Roux	CAILLAU, à Argentat (Corrèze).
Hématéol	81, r. Le Corrège, Bruxelles.
Hématogénol	37, r. Galilée, Paris.
Hématopan	37, r. du Canal, Bruxelles.
*Hématoquina Tran-	Ch. GAUTIER, 13, r. Dorian, Paris.
*Hémaxol	Lab. JONIDS, Dijon.
*Hémoantitoxine	F. CARTIER, 1, r. de la Martinière, Lyon.
*Hémo-Cyto	Labor. CORBIERE, 27, r. Desrenaudes, Paris.
Corbière	
Hémocléine Lafay	54, ch. d'Antin, Paris.
*Hémochrome	LANCOSME, 71, av. Victor-Emmanuel III, Paris.
*Hémoductyl	LICARDY, 38, boul. Bourdon, Paris-Neuilly.
*Hémofixine	4, r. Beaurepaire, Paris.
Hémogénase	à Courpière (Puy-de-Dôme).
Hémogénol Dausse	4, r. Aubriot, Paris (IV ^e).
Hémoglobine Bovel	101, av. Mozart, Paris.

*Hémoglobine chiens	Des- 9, r. Paul-Baudry Paris (VIII ^e).
Hémoluol	14, r. Cantin, Courbevoie.
*Hémopauiline	Annonay (Ardèche).
*Hémopausine	16, r. du Petit-Musc, Paris.
*Hémopectal	A. FALVY, 40, r. des Acacias, Paris.
*Hémo-Phagostyl	A. PARIS, 4, r. La Motte-Piquet, Paris.
*Hémoplasme Lumière	23, cours de la Liberté, Lyon.
Hémopoïne	D ^r SCHOLL, à Gembloux, Belgique.
*Hémorroïdine	1, r. Alexandre-III, Dunkerque.
Hémosine	89, bd Sébastopol, Paris.
*Hémostyl D ^r Roussel	97, r. de Vaugirard, Paris.
*Hémotonine	157, r. de Sèvres, Paris.
Hémoveine	BRICHARD, à Bar-le-Duc.
Hémozol	12, boul. Saint-Martin, Paris.
Hémyune	13, r. de la République, Yzeure-Moulins (Allier).
*Hemypnal	109-113, bd de la Part-Dieu, Lyon.
Hépacoline	25, r. Petits-Hôtels, Paris.
*Hépanème	54 fg St-Honoré, Paris (VIII ^e).
*Hépanhos	31, r. des Francs-Bourgeois, Paris (IV ^e).
Héparène	30, r. Denis-Papin, Blois.
*Héparmone Byla	26, av. de l'Observatoire, Paris.
Hépatine Bouty	3 bis, r. Dunkerque, Paris.
*Hépatismine	41, r. d'Amsterdam, Paris.
*Hépato-Eyl	8, r. de la Source, Paris.
Hépatocrinol	Lab. ISCOVESCO, 107, r. des Dames, Paris.
*Hépatolax	83, bd de la Villette, Paris.
Hépatoseptyl	108, r. Maréchal-Pétain, Vichy.
Hépato-Sérine	22, r. Guillaume-le-Conquérant, Caen.
*Hépatoscodine	DURET & RÉMY, Asnières (Seine).
Hépatotanic	14, r. de Clichy, Paris.
*Hépatozyl	40, r. Claire-Paulhac, Toulouse.
*Hépatrol	31, r. des Francs-Bourgeois, Paris.
*Héracléol	Lab. des Etabl. SALLE, 4, r. Elzévir, Paris.
*Hergénol	GROS, 13, pl. Delille, Clermont-Ferrand.
*Hermophényl	23, cours de la Liberté, Lyon.
Héroïne Vicario	11, bd Haussmann, Paris.
Hétérolysine	OLIVIERO, 87, r. Denfert-Rochereau, Paris.
*Héxachol	26, r. Sainte-Claire, Mulhouse.
Hexaformine	123, pl. Beauvoisine, Rouen.

*Hexotal	18, r. Ernest-Rousselle, Paris.
Hippo-Carnis	LE GALLO, à Auray (Morbihan).
Hippoplasine du Gran	BYLA, 26, av. de l'Observatoire, Paris.
*Hipposarcine Roy	56, ch. Combe-Blanche, Lyon.
*Hirudinase	114, r. du Temple, Paris.
*Histocalcine	83, bd de la Villette, Paris.
*Histogénoi Naline	à Villeneuve-la-Garenne.
Hojasol	19, r. Ferdinand-Duval, Paris.
Holaséptine	5, Grande-Rue, Cannes.
*Holos Deschiens	9, r. Paul-Baudry, Paris.
*Hologarine	48, r. de la Procession, Paris.
Holuryl	A. FALVY, 40, r. des Acacias, Paris.
*Hopogan	12, r. Lamartine, Paris.
Hordéomaltine	10, r. Richelieu, Paris.
Hordose	31, r. des Pierres, Bruges (Belgique).
*Hormobiline	17 bis, av. Parmentier, Paris.
*Hormocline	LEMATTE & BOINOT, 52, r. La-Bruyère, Paris.
Hormolaxine	DARRASSE, 7 à 13, r. St-Maurice, Nanterre (Seine).
Hormolutéine	2, rue des Deux-Ponts, Paris.
*Hormotone	DÉGÉCÉ, 7, r. Princesse, Paris.
*Hormovarine Byla	26, av. Observatoire, Paris.
Hordénine Lauth	9, r. du 4-Septembre, Paris.
Huilaxine Gillot	59, r. de Châteaudun, Paris.
Huile Boris	14, r. de Birague, Paris.
Huiles Cholestéринées Dausse	4, r. Aubriot, Paris (IV ^e).
*Huile Crolas	56, ch. Combe-Blanche, Lyon.
*Huile Gallina	4, r. Candolle, Paris.
Huile grise Duret	12, r. de Nice, Paris.
*Huile grise Hercé	37, r. de Bourgogne, Paris.
Huile grise stérilisée	VIGIER, 12, bd Bonne-Nouvelle, Paris.
Huile de Hogg	18, r. Paul-Baudry, Paris.
Huile Parlax	65, rue Douy-Deleupe, à Montreuil (Seine).
Hycal	DURET & RÉMY, Asnières (Seine).
*Hydralin	37, r. de la Fédération, Paris.
Hydrariode	à La-Ferté-Macé (Orne).
Hydrastis Dausse	4, r. Aubriot, Paris.
Hydrastis Gmet	27, faub. Montmartre, Paris.
Hydrastol	222, fg St-Martin, Paris.
*Hydræxydase	10, rue Blanche, Paris.
Hygiénane	172, rue d'Alésia, Paris.
*Hyol	Lab. France-Colonies, 106, av. Péreire, Asnières (Seine).
*Hyoscyamine Houdé	9, r. Dieu, Paris.

Hypercytol	MATRAY, à Aubières (Puy-de-Dôme).
Hypergal Grémy	14, r. de Clichy, Paris.
*Hypersan	P. C. B., 12, r. du Téléphone, Bruxelles.
*Hyperstyl	Etabl. H. O. E., 239, r. Nationale, Villefranche - en - Beaujolais (Rhône).
Hypnase Vergelot	163, r. de Flandre, Paris.
Hypneural Cos	99, r. d'Aboukir, Paris.
*Hypnosédine	11, ch. de la Muette, Paris.
*Hypnovel Vély	132, av. Victor Hugo, Paris.
*Hypochlorine	L'Antiseptique, 48, r. de Londres, Paris.
Hypochloryl	7 bis, r. de Musset, Paris.
*Hypodermozone	56, bd Péreire, Paris.
Hypophos Hurbourgne	à Montmeyan (Drôme).
Hypophosphites Churchill	12, r. Castiglione, Paris.
Hypophosphites Fellows	5, r. de la Paix, Paris.
Hypophyse - Endocrines Fournier	26, bd de l'Hôpital, Paris.
Hypotan	LEMATTE & BOINOT, 52, r. La Bruyère, Paris.
*Hyrganol	SPECIA, 86, r. Vieille-du-Temple, Paris.
I	
*I. A. M.	D ^r LAVOUÉ, à Rennes (Ille-et-Vilaine).
Ibogaine Nyrdhal	20, r. La-Rochefoucauld, Paris.
*Iloglandol Roche	21, pl. des Vosges, Paris.
Imido Roche	id.
Immunase	Lab. ELAN, 13, av. d'Italie, Paris.
*Immunizols Grémy	14, r. de Clichy, Paris.
Immuno-Antivirus	68, r. Berkendael, Bruxelles.
*Immunovaccin Antirhumatismal	BLANC, 8, av. des Sources, Nice.
Immuno-Vaccins	68, r. Berkendael, Bruxelles.
*Indhaméline Lejeune	142, r. de Picpus, Paris.
Indine	DABAT, à Pau (Bas.-Pyr.).
*Infra-rouges	La Verrerie Scientifique, 12, av. du Maine, Paris.
Inhalant de Luchon	21, r. Tronchet, Paris.

Inhalateur Hojasol	19, r. Ferdinand-Duval, Paris.
Inhalateur et Inhalations	Lab. INHAL, 228, r. de Lille, La Madeleine-Lille.
*Inhalation Lancosme	71, av. V.-Emmanuel-III, Paris.
Inhalation Sargétyl	STOLZ, 50, av. Edouard-Vaillant, Boulogne-sur-Seine.
Inhalatoriol	57, r. Edgar-Quinet, Nantes.
Inhalène	à Berson (Gironde).
Inhalex	37, r. Galilée, Paris.
*Inhalo-Bol	P. TAVERNIER, 32, r. de l'Ouest, Paris.
*Inhalol	62, r. d'Antibes, Cannes (Alpes-Maritimes).
*Inhalone	CH. DEHAY, à Arras.
*Inhalo-Sel	P. TAVERNIER, 32, r. de l'Ouest, Paris.
*Inhaloxyl	4, chaus. de la Muette, Paris.
*Injection Clin Strychno Phospharsinée	20, r. des Fossés-Saint-Jacques, Paris.
Injection sèche Bréra	JEHAN & BRÉRA, Montauban (L.-et-G.).
*Inolène	42, r. du Mont-Cenis, Paris.
*Inosepta	D ^r DEBAT, 60, r. de Prony, Paris.
*Inotyol	D ^r DEBAT, 60, r. de Prony, Paris.
Inoxemol	D ^r DEBAT, 60, r. de Prony, Paris.
Inoxine	22, av. Opéra, Paris.
*Insulanol du D ^r Roussel	97, r. de Vaugirard, Paris.
*Insuline Byla	26, av. Observatoire, Paris.
*Insuline buccale For-net	INSTITUT DE MICROBIOLOGIE, Sarrebruck.
Insuline Léo	39, r. Fondaudège, Bordeaux.
*Insuline Phyloze (Poudre et pommade)	48, r. de la Procession, Paris.
*Insuline Rogier	56, bd. Péreire, Paris.
*Insulyl Roussel	97, r. de Vaugirard, Paris.
Integral Vaccin	12, r. Paul-Baudry, Paris.
Intraits Dausse	4, r. Aubriot, Paris (IV ^e).
*Ioda	63, r. de la Faisanderie, Paris.
Iodalbin Adrian	9, r. de la Perle, Paris.
Iodalia	12, r. Vavin, Paris.
*Iodalose Galbrun	8, r. du Petit-Musc, Paris.
*Iodamelis Logeais	22 bis, r. Silly, Boulogne-sur-Seine.
Iodaminase	2, rue des Deux-Ponts, Paris.
Iodargol Viel	7, r. Saint-Yves, Rennes.
*Iodarsenic Guiraud	10, imp. Milord, Paris.
Iodasclérine	SANOVA, 41, r. d'Amsterdam, Paris.
Iodaselle Delamarre	49, r. Thiers, Boulogne-s.-Mer.
*Iodaseptine Cortial	15, bd Pasteur, Paris.
Iode Aucher	La Ferté-Macé (Orne).

*Iodéine Montagu Iodel	49, bd Port-Royal Paris. COUDERT, 116, av. Ledru- Rollin, Paris (XII ^e).
*Iodentérol Iode Oberlin	4, r. Candolle, Paris. 17, r. Cadet, Paris.
*Iode Organique Boissy Iodéol Viel	49, r. Hoche, Courbevoie. 7, r. Saint-Yves, Rennes.
Iodéyl Fournier	26, boul. de l'Hôpital, Paris.
*Iodex	46, r. Claude-Lorrain, Lille.
*Iodhéma Iodhyrine du D ^r Des- champs	4, r. Candolle, Paris. 49, av. Lamotte-Picquet, Paris.
*Iodine Médol	122, bd Victor-Hugo, Clichy (Seine).
*Iodinjectol Jammes	86, r. Michel-Ange, Paris.
*Iodo-Bismuth Ercé	37, r. de Bourgogne, Paris.
*Iodo-Bismuthate de Quinine	FRAISSE, 8, r. Jasmin, Paris.
Iodocéréol Dalloz	13, bd de la Chapelle, Paris.
Iodocol Carrion	54, fg St-Honoré, Paris.
Iodogalle Vial	4, pl. Croix-Rousse, Lyon.
Iodogéline	CROZET, à Cannes (A.-M.).
Iodo-Juglan	LE GALLO, à Auray (Morbihan).
*Iodogénol Pépin	à Courbevoie (Seine).
*Iodo-Maïsine	6, r. Rosenwald, Paris.
*Iodométine Hautdidier	37, r. Galilée, Paris.
*Iodone Robin	13, r. de Poissy, Paris.
Iodonion	9, r. Victor-Letalle, Paris.
Iodonoses Clin	20, r. des Fossés-Saint-Jacques, Paris.
*Iodonucléol	14, r. de Birague, Paris.
Iodoplasme	85, rue des Morillons, Paris.
Iodosan	ZAMBELETTI, à Milan (Italie).
Iodosigol	CHAUVIN, Aubenas (Ardèche).
*Iodostarine Roche	21, pl. des Vosges, Paris.
Iodo-Théine Henry	39, r. Sclessin, Liège.
*Iodo-Thyroidine Catil- lon	3, boul. Saint-Martin, Paris.
Iodo-Trypsine	11, r. Torricelli, Paris.
Iodoveine Leduc	JAUME, à Tamaris (Gard).
*Iodo-Vitasine	H. SALLÉ, 4, r. Elzévir, Paris.
Iodoxol	Lab. ISCOVESCO, 107, r. des Dames, Paris.
*Iodurase	18, av. Hoche, Paris.
*Iodure d'Amidon	LUMIERE, 23, cours de la Liberté, Lyon.
Iodures Cros	12, r. de Nice, Paris.
Iodures Foucher	142, bd St-Germain, Paris.
Iodures Laroze	2, r. des Lions, Paris.
*Iodures Pachaut	130, bd Haussmann, Paris.
*Iodure Philippe	14, r. Palais-Grillet, Lyon.
*Iodures Souffron	157, r. de Sèvres, Paris.
Iolase Corbière	27, r. Desrenaudes, Paris.
Ionodoses Clin	20, r. des Fossés-Saint-Jacques, Paris.

Ionoïdes	13, r. Pavée, Paris.
*Ionyl	La Biomarine, Dieppe (Seine-Inférieure).
Ipéca digitale Dausse	4, r. Aubriot, Paris (IV ^e).
*Irénine Gonnon	14, r. Victor-Hugo, Lyon.
Irol Churchill	12, r. Castiglione, Paris.
*Irovarine Tisy	R. & A. FEIGNOUX, 95, r. de Turenne, Paris (III ^e).
*Irradiol	16, r. de Rocroy, Paris.
*Irrastérine Byla	26, av. de l'Observatoire, Paris.
*Isacène Roche	21, pl. des Vosges, Paris.
Isobromyl	COMAR & C ^{ie} , 20, r. des Fossés-St-Jacques, Paris.
*Isotonyl (Poudre de Lausanne)	87, r. Lafayette, Paris.
Ivula Pearson	122, bd Victor-Hugo, Clichy (Seine).
*Ixiùm	Etablis. BUISSON, 157, r. de Sèvres, Paris.
*Irogyne	12, r. des Appennins, Paris.

J

Jap	52, rue La Bruyère, Paris.
*Jécol	3, r. Watteau, Courbevoie.
Jecorsan Fornet	Inst. de Microbiologie, à Sarrebruck.
*Jemalt Wander	151 bis, route de Joinville, Champigny (Seine).
Jicémine	304, r. Saint-Jacques, Paris.
Jovine Brisson	114, av. Michelet, St-Ouen.
Jugland Gmet	27, faub. Montmartre, Paris.
Juglandine Ferrouillat	33, r. Daguerre, Paris.
*Juglane	à Chambéry (Savoie).
Juglanrégine	2, r. des Alpes, à Valence.
Jus de raisins Challand	Nuits-St-Georges (C.-d'Or).
*Jus de raisins Pampryl	2, villa de la Terrasse, Paris.
Juvéol	17, r. Cadet, Paris.
Juvigor	Nuits-St-Georges (Côt.-d'Or).

K

Kalmine	METADIER, à Tours.
*Kalmobrol	60, r. Aug.-Comte, Lyon.
*Kaobrol	54, r. Paris, Charenton (S.).
*Kaolinase	12, bd Saint-Martin, Paris.
Kéfir Carrion	54, fg. Saint-Honoré, Paris.
Kéfir Caucase	53, r. de Spa, Bruxelles.
Kélène	21, r. Jean-Goujon, Paris.
*Kénol	MILLET & GUILLAUMIN, 8, r. Richer, Paris.
Képhaline Brunot	10, pl. Thiers, Le Mans.
Képhir Salmon	28, r. de Trévise, Paris.
*Kerlactine	1, rue Lassalle Lyon.
*Kerlol Lerck	à Saint-Etienne, 63, pl. St-Roch.
*Kidoline	GALLIER, 38, bd Montpar- nasse, Paris.
Kina Elzevir	Lab. des Etabl. SALLE, 4, r. Elzevir, Paris.
*Kinectine	12, r. du Chemin-Vert, Ville- neuve-la-Garenne.
Kineurine Moncour	49, av. Victor-Hugo, Bou- logne-sur-Seine.
Kioféine	53, bd de Verdun, Fontenay-sous Bois.
*Kipsol	64 r. La-Rochefoucauld, Paris.
*Kluchol Remeaud	38, r. J.-B. Clément, Bou- logne-sur-Seine.
*Koch-I-Cide	LEYSIN, 1 bis, r. Molitor, Paris.
Kola-fer Trouette	15, r. Immeubles-Industriels, Paris.
*Kola granulé Astier	45, r. du D ^r -Blanche, Paris.
Kola granulé Roy	81, boul. Suchet, Paris.
Kola Gmet	27, fg. Montmartre, Paris.
Kolamalt	U. C. E. P., 5, r. Labroque, Strasbourg.
Kola Midy	4, r. du Colonel-Moll, Paris.
Kola Monavon	à Sainte-Foye, près Lyon.
Kola Pichat	5, c. Charlemagne, Lyon.
Kolarsine Pautauberge	10, r. Constantinople, Paris.
*Kolatinés	12, r. du Helder, Paris.
Kréazone	TROUETTE, 15, r. des Im- meubles-Industriels, Paris.
*Kreptoi	LOUINET, 39, r. de l'Arcade, Paris.
*Kydalose	DALIN, 49, quai Saint-Vin- cent, Lyon.
*Kymosine Rogier	56, boul. Péreire, Paris.

L

*Lab-Lacto-Ferment	MIALHE, 8, r. Favart, Paris.
*Laccodermes Brisson	114, av. Michelet, St-Ouen.
*Lachésine	RENAUD, 2, r. Demours, Paris.
*Lactinine	FISCH, 4, r. d'Illzach, Mulhouse.
*Lacrenile Meurice	68, r. de Berkendael, Bruxelles.
*Lactagol Pearson	43, r. Pinel, Saint-Denis.
*Lactaris	Laboratoire Central, 53, r. Réaumur, Paris.
Lactate d'Hg (Voir : Comprimés Roy)	
Lactéol Boucard	30, r. Singer, Paris.
*Lacticholéine Tulivet	52, r. de Poissy, St-Germain-en-Laye.
Lactifère	3, r. Capitaine-Scott, Paris.
Lactigéluse	DUCLOY, Arques (P.-de-C.).
*Lactimase Couturieux	18, av. Hoche, Paris.
*Lactobacilline	13, r. Saint-Maurice, Nanterre (Seine).
*Lactobyl	46, av. des Ternes, Paris.
Lactocalcine	7, r. des Petits-Carreaux, Paris.
*Lactochol	46, av. des Ternes, Paris.
Lactocoaguline Fabre	33, r. de la Haie-Coq, Aubervilliers.
Lacto-Diastal	7, av. Marceau, Paris.
*Lactolaxine Faydau	4, r. Lamotte-Picquet, Paris.
Lacto Mannitase	37, r. de Tivoli, Bordeaux.
Lactomorrhuel	DELPECH, 5, r. Danton, Paris.
Lactophéine	CACHAT, Evian-les-Bains (Hte-Saône).
Lactophosphine	8, r. de la Pompe, Paris.
Lactosérum R. M.	6 bis, rue Monsieur, Paris.
Lactosone	17, r. Cadet, Paris.
Lactozymase B.	52, r. La Bruyère, Paris.
*Lactyl Meurice	68, r. Berkendael, Bruxelles.
Lait albumineux Mol- lard	25, cours Lafayette, Lyon.
Lait allégé Dieticus	15, quai de Bourbon, Paris.
Lait Gallia	11, r. de Prony, Paris.
Lait Gloria	19, bd. Malesherbes, Paris.
*Lait Guigoz	14, r. J.-J.-Rousseau, Paris.
Lait Lepelletier	48, r. Ampère, Paris.
*Lait Lo-lo	123, r. de Paris, Saint-Denis.

'Lait de magnésie Phillips	47 bis, av. Hoche, Paris.
'Lait Mont-Blanc	Rumilly (Haute-Savoie).
'Lait sec Dryco	3, r. Saint-Roch, Paris.
'Lait sec Nutricia	65, bd Sébastopol, Paris.
Lait Seklé	200, av. Michel-Bizot, Paris.
Laminiodé	12, r. Fraternité, St-Mandé.
'Lansoyl	5, r. de la Paix, Paris.
'Lantol Couturieux	18, av. Hoche, Paris.
'Laroslan Roche	21, pl. des Vosges, Paris.
'Lauréniol	19, r. Drouot, Paris.
'Laxadiaso	LOUINET, 39, r. de l'Arcade, Paris.
Laxagarine	5, av. des Tilleuls, Paris.
'Laxamalt	LICARDY, Paris-Neuilly.
'Laxamer Lefèvre	52, rue Decamps, Paris.
Laxatif Châtel-Guyon Gubler	70, r. Legendre, Paris.
'Laxatifs Miraton	6, r. Rosenvald, Paris.
Laxatone Déjardin	109, bd Haussmann, Paris.
'Laxaul	pl. Guillaume-le-Conquérant, 3 Falaise (Calvados).
Laxia Dannech	64, r. des Tournelles, Paris.
Laxinol-Vichy	PATRICE, à Vichy.
'Laxocholéine Tulivet	52, r. de Poissy, St-Germain-en-Laye.
'Laxogélose Tulivet	id.
Laxoil	12, r. Beautreillis, Paris.
Laxoléine	MILLET, à Rambouillet.
Laxol Fraudin	4, av. Desfeux, Boulogne-s.-S.
Laxo-lin	182, av. de Versailles, Paris.
Laxolip Henry	39, r. Sclessin, Liège.
'Laxopeptine Girard	48, r. d'Alésia, Paris.
Laxophore Brachin	à Joinville (Haute-Marne).
'Laxor	Lab. Biologique de l'Île-de-France, 3, r. Laugier, Argenteuil.
Lebnot Thévenot	à Dijon.
Lécithine Adrian	9, r. de la Perle, Paris.
Lécithine Clin	20, r. des Fossés-Saint-Jacques, Paris.
Lécithine Vial	8, r. Vivienne, Paris.
Lécithosine Rovin	13, r. de Polssy, Paris.
Lenicade Brisson	114, av. Michelet, St-Ouen.
'Lénicure-Vichy	94, bd des Batignolles, Paris.
'Léniforme	26, r. Pétrelle, Paris.
Leptandrine Royer	225, r. Saint-Martin, Paris.
'Leucagine	22, r. de la Sorbonne, Paris.
Leucobules Gallier	38, bd Montparnasse, Paris.
'Leucoseptyl	121, av. Gambetta, Paris.
'Levulose Rogier	56, bd Péreire, Paris.
'Levure B. 17	8, r. de Constantinople, Paris.
Levure Boss	Lab. G. CESAR & B. BOSS, Besançon (Doubs).

Levure Coirre	5, bd Montparnasse, Paris.
Levure Déjardin	109, bd. Haussmann, Paris.
*Levure fraîche Myceta	4, r. Bellart, Paris.
*Levurine extractive Couturieux	18, av. Hoche, Paris.
Levuritin	FEIGEL, à Lutterbach (Haut-Rhin).
*Leysin	1 bis, r. Molitor, Paris.
Licardet Brisson	44, av. Michelet, St-Ouen.
Lientine Grémy	44, r. de Clichy, Paris.
*Limol Churchill	12, r. Castiglione, Paris.
*Limonade Godfrin	5, av. Watteau, Nogent-sur- Marne.
*Lin Tarin	6, r. Dombasle, Paris (XV ^e).
*Linadéline	Lab. VARIOT, 151 bis, Grande- Rue, Villemomble.
Lipasonol	30, r. N.-D.-des-Victoires, Pa- ris.
*Lipocérébrine	LEMATTE et BOINOT, 52, r. Labruyère, Paris (IX ^e).
*Lipiodol Lafay	69, rue de Provence, Paris.
Lipobil	29, pl. Wilson, à Denain.
Lipochol Byla	26, av. Observatoire, Paris.
Lipocytol Grémy	44, r. de Clichy, Paris.
*Lipodeterpénol Zyma	4, r. Bellart, Paris.
Lipogazes dermatolo- giques	LECOQ & FERRAND, 14, r. Gravel, Levallois.
Lipoféine	109-113, bd de la Part-Dieu, Lyon.
Lipogyre Ciba	id.
*Lipoïdes Iscovesco	407, r. des Dames, Paris.
*Lipoldine Ciba	109-113, bd de la Part-Dieu, Lyon
Lipol	10, r. des Fleurs, Ronchin (Nord).
*Liposeptine	2, pl. des Vosges, Paris.
*Liposplénine du D ^r Groc	16, r. Saint-Gilles, Paris.
Lipothine	JOSSE, pl. Wilson, Denain.
Lipo-Vaccins	32, r. de Vouillé, Paris.
Liqueur d'Hermès	12, bd Saint-Martin, Paris.
Liqueur Laprade	49, r. de Maubeuge, Paris.
*Liqueur Laville	20, r. Fossés-Saint-Jacques, Paris.
Liqueur peptophos- phorique	ADRIAN, 9, r. de la Perle, Paris.
Liqueur de Pittermont	2, rue de Paris, à Douai.
*Liqueur Talobre	Saint-Girons (Ariège).
Liqueur à la Thyroï- dine Bouty	3 bis, rue de Dunkerque, Paris.
Liqueur végétale Narud	38, r. N.-D.-Nazareth, Paris.
Liseronine	49, r. Drouot, Paris.
*Listose Vicario	17, bd Haussmann, Paris.
Litharsyne Ferré	142, bd Saint-Germain, Paris.
Lithine effervescente	LE PERDRIEL, 11, r. Milton, Paris.

*Lobuline	37, r. de Bourgogne, Paris.
*Loraga	13, rue Pagès, Suresnes.
Luargol	POULENC, Frères, 86, r. Vieille-du-Temple, Paris.
Luatine	2, av. Parmentier, Paris.
*Lual	BAILLY, 15, r. de Rome, Paris.
*Luarsyl	id.
Luatol	POULENC Frères, 86, r. Vieille-du-Temple, Paris.
Luchon	C ^e Fermière de Luchon (Haute-Garonne).
*Lucodal	2, quai Paul-Bert, Tours.
*Ludin	REY, 12, r. Montmartre, Dijon.
Lusitol	7, passage Thionville, Paris.
*Lusiforme	15, r. d'Argenteuil, Paris.
Lutéovar	à Ermont (Seine-et-Oise).
Lux-Gaillac	av. du Mar.-Foch, Gaillac (Tarn)
Lycétol Vicario	17, bd Haussmann, Paris.
Lyciflore	HOURTOULLE, 11, r. des 2-Ponts, Paris (IV ^e).
Lyméogène	26, r. Cambon, Paris.
Lymphactol	4 bis, r. de Lyon, Paris.
*Lysats-Vaccins (Voir Vaclydun)	
Lysol	65, r. Parmentier, Ivry (Seine).
Lysolats	14, r. Halévy, Paris.
Lysomol	HENDRIX, à Anvers (Belgique).
M	
Magnacalcine	SANOVA, 41, r. d'Amsterdam, Paris.
Maglose	178, r. Montmartre, Paris.
*Magnésie Bismurée	SCOTT et fils, 38 r. du Mont-Thabor, Paris
*Magnésie Durel	7, bd Denain, Paris.
Magnésie Erba	105, bd Malesherbes, Paris.
Magnésie D ^r Gustin	BRISSON & C ^{ie} , 114, av. Michelet, St-Ouen.
Magnésie Roy	81, bd Suchet, Paris.
*Magnésium Hardy (Sirop et Tablette-Bouillon)	100, r. Montmartre, Paris.
*Magnétone-Sélamon	10, r. Vignon, Paris.
*Magol Churchill	12, r. Castiglione, Paris.

*Malarsan	P. AUBRY, 54, r. de la Bienfaisance, Paris.
*Maltase Fanta	Brasserie FANTA, 77, rte d'Orléans, Montrouge (Seine).
*Malt Barley	Id.
*Malt français Déjardin (extrait)	10, r. Parent-de-Rosan. Paris.
Maltine Gerbay	à Roanne (Loire).
Malt Moritz	189, r. de Vaugirard, Paris.
*Malt Pailleté Progil	6, bd de Strasbourg, Paris.
Malt Régina	34, r. Pajol, Paris.
Malt Strauss	12, r. Broca, Paris.
*Malt Wander	151 bis, route de Joinville à Champigny (Seine).
*Maltea Moser	8, ch. de Montbrillant, Lyon.
Maltine-Phénix	4, r. de Birague, Paris.
*Maltosan	151 bis, route de Joinville, Champigny (Seine).
Maltolax	U. C. E. P., 5, rue Labroque, Strasbourg.
Malzémose	18, r. de Ménilmontant, Paris.
Mamelle Endocrisines Fournier	26, bould de l'Hôpital, Paris.
*Mamelline Meurice	68, r. Berkendael, Bruxelles.
Mammol	Lab. ISCOVESCO, 107, r. des Dames, Paris.
*Mancobène	GLENARDEAU, 35, r. Coquillière, Paris.
Mandragol	GAILLON, 113, bd Voltaire, Paris.
*Mangaine	71, r. Sainte-Anne, Paris.
Mangánésia	Produits Dannec'h, 64, r. des Tournelles, Paris.
Mangano-Calciqne	à Saint-Amand-Montrond.
*Mangano Phosphal Julien	105, r. de Rennes, Paris.
Manganoxyl	23, av. Motte-Picquet, Paris.
*Mangarsenic	D ^r LAVOUÉ, Rennes (I.-et-V.).
Mannitine	62, r. Carnot, Vernon (Eure).
Marabout	6, r. Trencavel, Béziers.
*Marinol	à Dieppe (Seine-Inférieure).
Mariode	COURRET, 75, r. Saint-Dominique, Paris.
Marron d'Inde Dausse	4, r. Aubriot, Paris.
Marronine Huard	3, av. Orléans, Paris.
*Marrubène	2, pl. des Vosges, Paris.
*Marrubiase	COMTE, 60, r. St-Guilhem, Montpellier.
Marruséra	133, r. Lecourbe, Paris.
Marsylé Clin	20, r. des Fossés-Saint-Jacques, Paris.
Masbi	7, pass. Thionville, Paris.
Mas de la Ville	Arles-sur-Rhône.
Masglandol	16, r. des Fauvelles, Courbevoie.

*Maté Douglas	62, Champs-Élysées, Paris.
Maya Bulgare	322, r. Saint-Honoré, Paris.
Médicament de Saint-Boes	par Orthez (Basses-Pyrénées).
*Medicoferments Boss.	10, r. de la Viotte, Besançon.
Medocain	71, r. de la Course, Bordeaux.
*Menatol	BAILLY, 15-17, r. de Rome, Paris.
Menopausine	9, pl. de la Paix, Mulhouse.
*Menosedine	De nasles, à Vienne (Isère).
*Ménovarine	41, r. Etienne-Marcel, Paris.
*Mensuosedyl	AUGIER, 2, r. des Lombards, Paris.
Mentholina	GUIGNIER, Bois-Colombes.
*Méral	68, r. Berkendael, Bruxelles.
Mercuriaux Vigier	12, bd Bonne-Nouvelle, Paris.
Mercurochrome 220	AMECOUSEMA, 25, r. St-Augustin, Paris (II ^e).
Méroléol Salle	4, r. Elzévir, Paris.
Mesarca Roche	21, pl. des Vosges, Paris.
*Mésioforme	17 bis, av. Parmentier, Paris.
*Mésothorium Buisson	157, r. de Sèvres, Paris.
*Métacuprol	5, r. François-Ponsard, Paris.
*Métalase	252, fg. St-Martin, Paris.
*Méta-Titane	MÉTADIER, à Tours.
*Méta-vaccins	id.
Métharfer Bouty	3 bis, r. de Dunkerque, Paris.
Métharsinate Clin	20, r. des Fossés-Saint-Jacques, Paris.
Métharsol Bouty	3 bis, r. de Dunkerque, Paris.
Méthylarsinate Vicario	17, bould Haussmann, Paris.
Méthylarsinate Vigier	12 bould Bonne-Nouvelle, Paris.
Métricine	GIRARDEL, à Asnières.
*Metritols	18, r. Pierre-Curie, Paris.
Mexyl	6, r. des Dames, Paris.
*Mialbaine	8, r. Favart, Paris.
*Micelliode	88, r. de la Villette, Paris.
Micranyl	GREMY, 14, r. Clichy, Paris.
*Mictasol	28, r. du Four, Paris.
*Mictoseptol	29, fg de Bourgogne, Orléans.
Migrainol	16, c. Gambetta, Lyon.
Minéraleine du D ^r Baud	14, r. de Birague, Paris.
Minéralogène	4, pl. Croix-Rouge, Lyon.
*Minergil	6, bd de Strasbourg, Paris.
Minérol	10, r. Richelieu, Paris.
Minérolaxine L. Tanneur	6, r. de Laborde, Paris.
*Miroxyl	32, r. de l'Ouest, Paris.
Mitigans Roxelane	38 bis, r. Raphael, Vanves.
Mokavène	16, r. de Rocroy, Paris.
Molavose	7, r. des Petits-Carreaux, Paris.
Mondorasme	95, r. de Turenne, Paris.
*Moranyl	SPECIA, 86, r. Vieille-du-Temple, Paris.

Moréthyl Dausse	4, r. Aubriot, Paris (IV ^e).
*Morisland	38, r. Ramey, Paris.
*Moroidol	Ch. GAUTIER, 13, r. Dorian, Paris.
*Morrhualène Gautier	17 bis, av. Parmentier, Paris.
*Morrhuéline Jungken	105, r. de Normandie, Courbevoie (Seine). à Grenoble.
Morrhuline Puy	8, r. Vivienne, Paris.
*Morrhuoal	163, r. de Flandre, Paris.
*Morrhuxine	6, r. Chanoinesse, Paris.
*Morubiase Crosnier	32, r. Joubert, Paris.
Morubiline	23, av. Motte-Picquet, Paris.
Morucalcium	U. C. E. P., 5, r. Labroque, Strasbourg.
Moruemalt	BOST, Villefranche (Rhône).
Moruphylie	3, pl. St-Michel, Toulouse.
*Moruxase Abadie	78, fg Saint-Denis, Paris.
Mouches Albespeyres	Lab. E. MILLET, à Rambouillet (S.-et-O.).
*Mucicarbos	Id.
*Mucilaxine	Id.
Mucilose	Id.
*Mucinum	CHANTEREAU, 26 bis, r. Dombasle, Paris.
Mucobarytine	12, r. des Tribunes, Versailles.
Mucogène Astier	45, r. Docteur-Blanche, Paris.
Mucoléine	LANDON, av. Baraduc, Châtel-Guyon.
*Mucosodine	37, r. de la Fédération, Paris.
Muqueuse Endocrisines Fournier	26, bd de l'Hôpital, Paris.
Musculargyre	FEIGNOUX, Montreuil (Seine).
*Musculogenol	124, r. Victor-Hugo, Houplines (Nord).
*Musculosine Byla	26, av. Observatoire, Paris.
Mustérole	5 bis, r. des Haudriettes, Paris.
Mutandine	GREMY, 14, r. de Clichy, Paris.
*Muthanol	55, bd de Strasbourg, Paris.
Muxol	Lab. SERVIER, à Orléans.
Mycodermine	109, bd Haussmann, Paris.
*Mycolysine Doyen	5, r. Bourg-Abbé, Paris.
Mycidol Badel	à Valence-sur-Rhône.
*Myoden	E. DAUPEZ, Capvern-les-Bains (Htes-Pyr.).
Myodine Mauchant	14, r. de Birague, Paris.
Myo-Serum	168, bd St-Germain, Paris.
Myrtanol	30, r. N.-D.-des-Victoires, Paris.
Myrtilline Demasle	à Vienne (Isère).

N

Nader	6, rue de l'École, Versailles (S.-et-O.).
*Naïodine Logeais	22 bis, r. de Silly, Boulogne-sur-Seine.
Naphtocarbine	FAURE, 80, r. du Rocher, Paris.
*Narcotile Bengué	47, r. Blanche, Paris.
*Narcyl Grémy	34, r. Sedaine, Paris.
*Narsénol	SPECIA, 86, r. Vieille-du-Temple, Paris.
Nasale Ymera	28, r. de Seine, Paris.
Nasocaïne	Lab. ANIMAT, Nîmes (Gard).
*Natibaïne	27, r. de la Procession, Paris.
*Natrosyl	18, r. Pierre-Curie, Paris.
Nazilante	ANIMAT, Nîmes (Gard).
*Nazophyl Darva	19, b. Bonne-Nouvelle, Paris.
Néfitol	24, r. de Monttessuy, Paris.
*Néo-Arsycodile	62, r. de la Tour, Paris.
Néo-Asciérol	45, r. Caumartin, Paris.
*Néoarsite	11, r. Joseph-Bara, Paris.
Néo-Biol	4, pl. du Val, à Vanves (Seine).
Néoby	TROUETTE-PERRET, 45, r. des Immeubles-Industriels, Paris.
Néofilhos le Perdriel	11, r. Milton, Paris.
*Néo-Calciline	21, r. Violet, Paris.
Néo-chloral	21, Gde-Rue Argenteuil (S.-et-O.)
*Néo-Collargol	16, r. du Petit-Musc, Paris.
Néoferrol	5, r. de Wasselone, Strasbourg.
Neptol	(Voir Topique Nasal A. B. C.).
Néoglobuline	65, r. d'Hauteville, Paris.
*Néoiacol	105, bd Malesherbes, Paris.
Néo-Iodure Ménard	3, r. République, Lyon.
Néo-Kola Lumière	23, cours de la Liberté, Lyon.
*Néol Bottu	35, r. Pergolèse, Paris.
*Néo-Laxatif Chapotot	56, bd Ornano, Paris.
Néolides H. B.	35, r. Pergolèse, Paris.
*Néolyse	55, bd de Strasbourg, Paris.
Néo-Mésarca Roche	21, pl. des Vosges, Paris.
*Néo-Pancarpine	5, r. François-Ponsard, Paris.
*Néophage	JAMMES, 86, r. Michel-Ange, Paris.
Néo-Phanol	26, r. Sainte-Claire, Mulhouse.
*Néo-physiosthénine	DROUET & PLET, Rueil-Malmaison.
Néoplalysines	49, r. de Paradis, Paris.
Néoquinine Falières	20, r. Fossés-St-Jacques, Paris.

*Néo-Rhomnol	62, r. de la Tour, Paris.
*Néo-Riodine Astier	45, r. Docteur-Blanche, Paris.
Néosantal	Fabris, Chambéry (Savoie).
Néo-spermine	172, rue d'Alésia, Paris.
*Néothorium Millot	54, r. Bienfaisance, Paris.
*Néotrophène	Lab. de Chimie appliquée, 22. bd du Couchant, Nanterre (S.)
Néo-Tréparsénan	COMAR, 20, r. des Possès-Saint-Jacques, Paris.
*Néo-Trépol	22, r. de la Sorbonne, Paris.
Néovitalyne	28, r. de l'Hôpital-Militaire, Lille.
Néphrine Bouty	3 bis, r. de Dunkerque, Paris.
Néphrine Byla	26, av. Observatoire, Paris.
Néphrocrinol	Labre. ISCOVESCO, 107, r. des Dames, Paris.
*Neptal	SPECIA, 86, r. Vieille-du-Temple, Paris.
*Nergine Heudebert	85, r. Saint-Germain, Nanterre.
*Nervocithine Tissot	34, bd de Clichy, Paris.
*Nestosyl	72, r. St-Dominique, Paris (VII ^e)
*Neurène	8, r. de la Source, Paris.
*Neuréol	LAFARGE, 6, bd Arago, Paris.
Neurhémol Vinçon	à Auxerre (Yonne).
*Neurinase	45, r. du Marché, Neuilly, Paris.
*Neurocalcium	Lab. Biol. de l'Île de France, 3, r. Laugier, Argenteuil.
*Neurobore	23, r. des Moines, Paris.
Neurodose	47, r. de Neuilly, Nanterre'
Neuroflorine Geffroy	DELAMARE & C ^{ie} , Romilly-sur-Andelle (Eure).
Neurogaïacol Dethan	11, r. A.-de-Neuville, Paris.
Neuroiodure Dethan	id.
Neurolipase	23, r. d'Ouessant, Paris.
*Neuro-Moka	88, r. de la Villette Paris.
*Neuro-Pax	C ^{ie} de GRAUWE, 16, r. de Rocroy, Paris.
*Neuroplasma	13, r. Lacharrière, Paris.
*Neuroplasmine	id.
*Neuropol	FAURE, 80, r. du Rocher, Paris.
*Neurosine Prunier	1, quai Aulagnier, Asnières.
Neurosthyl	4, r., Lamotte-Picquet, Paris.
Neurotanic	GREMY, 14, r. Clichy, Paris.
*Neurotrol Abadie	3, pl. St-Michel, Toulouse.
Neurotrope	MÉROBIAN, 37, r. Pajol, Paris.
*Neurotrophol Byla	26, av. Observatoire, Paris.
Neurovarol Douetteau	20, fg. Saint-Honoré, Paris.
Neurovoïne	GREMY, 14, r. Clichy, Paris.
*Neutralcaol	BENDERITTE R, Vendôme, (L.-et-Ch.).
Neutrol	AMICI, Saint-Sylvestre, Nice.
Neutrose Vichy	49, av. de Wagram, Paris.
Névrasite	11, r. Joseph-Bara, Paris.

*Néveral	R. FEIGNOUN, Lab. RAFFAY, 95, r. de Turenne, Paris (III ^e).
Névralgésine	DÉBORDES, à Moulins (Allier).
*Névralgine Montsarrat	à Revel (Hte-Garonne).
*Névralgol Bissard	1, r. Cordouans, La Rochelle.
Névraltène Rogier	56, bd Pércire, Paris.
Nevraltine	COUDERT, 116, av. Ledru-Rollin, Paris.
Névropathyl Leysin	1 bis, r. Molitor, Paris.
*Nevrosan	P. C. B., 12, r. du Téléphone, Bruxelles.
Nevroserum	4, fg Stanislas, Nancy.
*Névrosol	12, r. des Apennins, Paris.
*Névrosthénine Freys- singe	6, r. Abel, Paris.
Nickobalt	12, r. Paul-Baudry, Paris.
*Nigérine Vincent	14, av. Mac-Mahon, Paris.
Niketol	156, r. de l'Université, Paris.
*Nisaméline	TROUETTE, 15, r. Immeubles-Industriels, Paris.
*Nitium	BUISSON, 157, r. de Sèvres, Paris.
*Nitroyl Leysin	1 bis, r. Molitor, Paris.
*Nopirine Vicario	47, bd Haussmann, Paris.
*Normacol	41, r. de Rome, Paris.
Nortal Clin	20, r. des Fossés-Saint-Jacques, Paris.
Nosodol	57, r. Edgard-Quinet, Nantes.
Nosol Aguetant	36, q. Fulchiron, Lyon.
*Novacétine Prunier	1, qu. Aulagnier, Asnières (Seine).
Novaline de Montfleury	6, r. d'Alsace, Grenoble.
*Novargyre Guillaumin	13, r. Cherche-Midi, Paris.
Novarine Vicario	17, bd Haussmann, Paris.
*Novarsénobenzol Billon	SPECIA, 86, r. Vieille-du-Temple, Paris.
*Noviode	Lab. SALVOXYL, 237, r. Lafayette, Paris (X ^e).
*Novo-Brol	8, r. de la Source, Paris.
*Novo-Lactol	Et. DAGUIN, St-Maur (Seine).
Novoseptine	57 bis, av. La-Motte-Picquet, Paris (XV ^e).
Nuclabia	Lab. chimie physiologique, 37, r. Tivoli, Bordeaux.
Nucléarène Cognet	43, r. de Saintonge, Paris.
Nucléarrhol Gabriel	39, r. Sclessin, Liège (Belg.).
*Nucléarsitol Robin	13, r. de Poissy, Paris.
*Nucléatol Robin	id.
Nuclécithine	Collonges-Saint-Just-sur-Loire (Loire).
*Nucléigène	Lab. CHEVILLON, 38, r. Raméy, Paris.
Nucléo-fer Girard	48, r. d'Alésia, Paris.
*Nucléophorine	40, r. Claire-Paulhac, Toulouse.
*Nuclhémose	RÉMY & LECOQ, 6, pl. Clichy, Paris.

Nuclocoithol	28, av. Grammont, Tours.
* Nujol	78, av. Champs-Élysées, Paris.
Nurécase	GRANDVAL, à Reims.
Nurserine	6 c. Joseph-Thierry, Marseille.
Nutritine Déjardin	109, bd Haussmann, Paris.
* Nutro	65, bd Sébastopol, Paris.
* Nutrobiase	10, r. Cimara, Paris (XVI ^e).
* Nutromalt	151 bis, route de Joinville, Champigny (Seine).
Nuxyl	26, av. des Klauwaerts, Bruxelles.
* Nyctal	DURET & RÉMY, Asnières.

O

Océanine	52, r. La Bruyère, Paris.
* Ocréine Grémy	14, r. de Clichy, Paris.
* Odarsol	COMAR & C ^{ie} , 20, r. des Fos- sés-Saint-Jacques, Paris.
* Odynal Chevalier	à Varennes-sur-Allier.
Enase Couturieux	18, av. Hoche, Paris.
* Enophos	29, pl. Bossuet, Dijon.
Oléobiline	2, r. Maréchal-Pétain, Nice.
Oléo-Calcium	MAURES, à Port-de-Penne (Lot-et-Garonne).
* Oléocidase	6, r. Rosenwald, Paris.
Oléojasol	19, r. Ferdinand-Duval, Paris.
Oléo-Bi-Roche	21, pl. des Vosges, Paris.
Oléodine	Pont-à-Celles (Belgique).
* Oléoformine «Corbière»	27, r. Desrenaudes, Paris.
Oléo-Iode Dubois	35, r. Pergolèse, Paris.
Oléolaxine	5, av. des Tilleuls, Paris.
* Oléo-Mel	DELFOUR, Pouillon (Landes).
Oléo-Psyllium	Lab. ADLER, 36, r. des Francs- Bourgeois, Paris.
Oléo-Sérums	Route de Cimiez, Nice.
* Oléthyle Benzyle	122, fg. S-Honoré, Paris.
* Oliolase Corbière	27, r. Desrenaudes, Paris.
Olivéol Etiévant	BRUN, demi-Lune, Lyon.
* Onction guérygale An- gelini	61, r. de Seine, Paris.
* Onction Leysin	1 bis, rue Molitor, Paris.
Ondanol	SAUBA, 1, r. d'Enghien, Paris.
Onguent Ilon	31, r. Illzach, Mulhouse.
* Ophtalmine Leprince	62, r. de la Tour, Paris.
* Opobyl	BAILLY, 15-17, r. de Rome, Paris.

* Opocalcium	121, av. Gambetta, Paris.
* Opochlorine	23, r. d'Ouessant, Paris.
* Opochol	TÉTARD, Beauvais (Oise).
* Opodermyl	BENSIMON, 36, r. des Martyrs, Paris.
Opogénines	40, r. Bellechasse, Paris.
Opoglandéol Fray	DURAND, Aigues-Mortes.
Opolaxyl Corbière	27, r. Desrenaudes, Paris.
* Oponuclyl irradié Trouette-Perret	15, r. des Immeubles-Indus- triels, Paris.
Opopeptol	105, bd Malesherbes, Paris.
Oposynergines	18, av. Daumesnil, Paris.
* Opothérapie associée	D ^r FRAYSSE, 47, r. de Neuilly, Nanterre (Seine).
* Opothérapie Bouty	3 bis, r. de Dunkerque, Paris.
* Opothérapie B. la	26, av. Observatoire, Paris.
Opothérapie Carrion	54, fg Saint-Honoré, Paris.
Opothérapie Chaix	10, r. de l'Orne, Paris.
Opothérapie Chevretin	52, r. La Bruyère, Paris.
* Opothérapie Choay	48, r. Théoph.-Gautier, Paris.
* Opothérapie Fournier	7, r. Biscornet, Paris.
Opothérapie Fumouze	78, fg. Saint-Denis, Paris.
* Opothérapie Henning	49, r. de Paradis, Paris.
Opothérapie "Le Pecq"	11, r. Beautreillis, Paris.
* Opothérapie Moncour	49, av. Victor-Hugo, Boulogne- sur-Seine.
Opothérapie Richard	79, av. d'Orléans, Paris.
Opothérapie U. T. A.	P. THIVISSEN, 13, r. Sainte- Véronique, Liège.
Opothérapeutes Meu- rice	68, r. Berkendaël, Bruxelles.
* Opothérapeutes Pélis- sier	33, av. de Villiers, Paris.
Opotonine	20, r. des Martyrs, Paris.
* Opozone Lumière	23, cours de la Liberté, Lyon.
Opsine Grémy	14, r. de Clichy, Paris.
Opsolysine	7 à 13, r. Saint-Maurice, Nan- terre (Seine).
* Optalidon Sandoz	3 et 5 r. de Metz, Paris.
* Orargol	Lab. AMICROS, 5, r. Clauzel, Paris.
Orarigène	35, av. Alsace-Lorraine, Gre- noble.
Orchitine B. la	26, av. Observatoire, Paris.
* Orchitine Meurice	68, r. Berkendaël, Bruxelles.
* Orexyl	F. CARTIER, 1, r. de la Mar- tinière, Lyon.
Orianol	GENTON, à Petit-Quévilly (S.- Inférieure).
Oriphol	8, r. Richer, Paris.
* Ormatol	E. ROBINEAU, 80, rte des Petits-Ponts Drancy (Seine).
* Ortho-Gastrine	LEBLOND, 51, r. Gay-Lussac, Paris.

* Orthogénol	Lab. BÉLIERES, 19, r. Drouot, Paris.
* Osmoléine	26, r. des Moines, Paris.
* Osmo-Vaccins P. L.	Lab. BRÉANT, 4, r. de Clichy, Paris.
* Osteline	Lab. RISSA, 46, r. Claude-Lorrain, Lille.
* Ostéo-hépatine	8, r. de la Source, Paris.
* Ostréine Buisson	157, r. de Sèvres, Paris.
* Oto-Antisclérol	6 pl. Cambronne, Paris.
* Oto-Draineur	5, r. Emmanuel-Liais, Cherbourg.
* Ouabaïne Arnaud	27, r. de la Procession, Paris.
* Ouabaïne Deglaude	6, r. d'Assas, Paris.
* Ouataplasmé Langlebert	SABATIER, 10, r. Pierre-Ducreux, Paris.
* Ovaire-Endocrisines Fournier	26, bd de l'Hôpital, Paris.
* Ovairine	62, r. Notre-Dame, Bordeaux.
* Ovaridine Meurice	68, r. Berkendael, Bruxelles.
* Ovarigène Disdier	av. Alsace-Lorraine, Grenoble.
* Ovarine Dubois	49, av. Lamotte-Picquet, Paris.
* Ovarine Meurice	68, r. Berkendael, Bruxelles.
* Ovarine Tisy	95, r. de Turanne, Paris.
* Ovarnon	ROBERTS, 5, r. de la Paix, Paris.
* Ovarose	58, r. St-Placide, Paris.
* Ovigénine Bouty	3 bis, r. de Dunkerque, Paris.
* Ovo-Cao	2, r. de Compiègne, Paris.
* Ovo-lécithine Billon	SPECIA, 86, r. Vieille-du-Temple, Paris.
* Ovomaltine	151 bis, route de Joinville, Champigny (Seine).
* Ovothyrol	8, r. de la Source, Paris.
* Ovules Chaumel	78, fg Saint-Denis, Paris.
* Ovules Derma	ROBIN, 13, r. de Poissy, Paris.
* Ovules Gynol	Chaussée d'Ixelles, Bruxelles.
* Ovules Ivula Pearson	122, bd Victor-Hugo, Clichy (S.).
* Ovules Magida	56, r. des Dames, Paris.
* Ovules Roche	21, pl. des Vosges, Paris.
* Ovules Uxora	DHAUSSY à Mennevret (Aisne).
* Oxycya nure d'hydrargyre	GUILLAUMIN, 168, bd Saint-Germain, Paris.
* Oxydothyridine Paris	4, r. Lamotte-Picquet, Paris.
* Oxydovarine Paris	id.
* Oxydrol	POINTET et GIRARD, 30, r. des Francs-Bourgeois, Paris.
* Oxygénase	D ^r CHAPELLE, 8, r. Vivienne, Paris.
* Oxygénés du D ^r Prim	27, r. Fourcroy, Paris.
* Oxygénosone	11, r. Saint-Sabin, Paris.
* Oxylysine	LAMBERT, 6, r. de Longchamp, Vichy.
* Oxymenthol Perraudin	21, r. Chaptal, Paris.
* Oxymuth Saca	89, r. du Cherche-Midi, Paris.
* Oxynargyl	BESNARD, 56, r. des Dames, Paris.

Oxyol Leysin	1 bis, r. Molitor, Paris.
Oxy-Thymoline	GODFRIN, à Nancy.
Ozobiase	37, r. de Marly, à Rueil-Malmaison.
Ozol	à Avignon.
Ozonair	2, r. de Vienne, Paris.

P

Pain d'amandes au gluten frais	37, r. du Rocher, Paris.
*Pain essentiel Heudebert	85, r. de Saint-Germain, Nanterre (Seine).
Pain Euréka	74, r. du Château, Boulogne-sur-Seine.
*Pains spéciaux Heudebert	85, r. de Saint-Germain, Nanterre (Seine).
Pains de régime Milliat	319, av. Berthelot, Lyon.
Pain de régime	TOUZAIN, 31, pl. de Jaude, Clermont-Ferrand.
*Pain Redeuil	7, r. Couche, Paris.
Pain de santé Martin	à Montreuil-Belfroy (Maine-et-Loire).
Païphos	9, r. Pérignon, Paris.
Paloval	Pharm. de l'Etoile, Strasbourg.
Paludase Corbière	27, r. Desrenaudes, Paris.
Paludol	PATRICE, à Vichy.
*Panbiase antiphy - mique	BAILLY, 15-17, r. de Rome, Paris.
*Panbiline	à Annonay (Ardèche).
Panbromine	17, r. Cadet, Paris.
Pancalbiose	1, r. Chancelier, Périgueux.
*Pancréanne	10, r. Poncelet Paris (XVII ^e).
Pancréas-Endocrisi - nes Fournier	26, bd de l'Hôpital, Paris.
*Pancréastase Defresne	19, r. Jacob, Paris.
Pancréatose Idon	89, r. St-Georges, Nancy.
*Panrépatine Laleuf	20, rue du Laos, Paris.
*Panocrinol du D ^r Debat	60, r. de Prony, Paris.
Pandigitale Houdas	26, r. Saint-Claude, Paris.
*Pantébrine	17 bis, av. Parmentier, Paris.
*Pangaduine	2, r. du Marché des Blancs-Manteaux, Paris.
*Pangastrol	STOULS, 156, av. Victor-Hugo, Paris.

*Pangestyl Narty	134, bd. Péreire, Paris.
*Panglandine Couturieux	48, av. Hoche, Paris.
*Panhémol	90, av. des Ternes, Paris.
Panhistol	4 bis, r. de Lyon, Paris (XII ^e).
Panlacto-Midy	4, r. du Colonel-Moll, Paris.
Panlax Allard	Lab. GMET, 27, fg. Montmartre, Paris (IX ^e).
Panlutéine	2, rue des 2-Ponts, Paris.
Panophytes	TROUETTE-PERRET, 15, r. des Immeubles-Industriels, Paris.
Panprocol	222, r. Duguesclin, Lyon.
*Pantofort du D ^r Boveil (granules)	1, r. Lassalle, Lyon.
*Pantolaxine du D ^r Boveil (cachets)	id.
*Pantopon Roche	21, pl. des Vosges, Paris.
Panurol Tissot	34, bd de Clichy, Paris.
Panvalérase	36, av. Niel, Paris.
Panvalérine Delattre	10, r. du Bac, Paris.
Panzanon	LEPRESTRE, 18, r. Favart, Paris.
*Papaine Trouette-Perret	15, r. des Immeubles-Industriels, Paris.
*Papaveryl	Lab. ORRILLARD, 245, r. de Vaugirard, Paris.
Papier Albespeyres	78, fg Saint-Denis, Paris.
Papier du D ^r Balme	56, bd Péreire, Paris.
Papier Fayard	94, bd Batignolles, Paris.
Papier Gicquel	BRUN & DUMÉE, 64 r. des Tournelles, Paris.
*Papier iodogène Eymonnet	139 c. Tolstoï, Lyon-Villeurbanne.
*Paquets Védé	2 et 4, pl. Gambetta, Paris.
Paracarbochloryl	76, r. Réaumur, Paris.
*Paradoline	38, r. Ramey, Paris.
Paraffinol	LANDON, av. Baraduc, Châtel-Guyon.
Paraffinoléol Hamel	17, r. de Berri, Paris.
Paralormine	172, r. d'Alésia, Paris.
Paragar	107, av. de la Reine, Boulogne-sur-Seine.
*Paralactine Byla	26, av. Observatoire, Paris.
*Paralaxol	TULIVET, 52, r. de Poissy à St-Germain-en-Laye.
Paralymphine	32, r. de Grenelle, Paris.
Paratétanine	17, r. Bourgelat, Lyon.
*Parathyrocalcine Moncour	49, av. Victor-Hugo, Boulogne-sur-Seine.
Parathyroïde Endocrines Fournier	26, bd de l'Hôpital, Paris.
Paratoxine Ducatte	191, r. Saint-Honoré, Paris.
*Parlax	F. LATOUR, 71, r. Douy-Delcupe, Montreuil-sous-Bois.

*Paroxyl	THIRIET & C ^{ie} , 26 et 28, r. des Ponts, Nancy.
*Passiflorine	REAUBOURG, 1, r. Raynouard, Paris.
*Passival	H. SALLE, 4, r. Elzévir, Paris.
Pastilles Brachat	5, av. Victoria, Paris.
Pastilles Contre-uf	GIRAUD & JEANDET, 217, r. La Fayette, Paris.
*Pastilles Fayès	199, r. St-Denis, Paris.
Pastilles Houdé	9, r. Dieu, Paris.
Pastilles Libéria	10, r. Cyrano-de-Bergerac, Paris.
Pastilles Méry	16, r. de Rocroy, Paris.
Pastilles Midy	4, r. du Colonel-Moll, Paris.
Pastilles Miraton	6, r. Rosenwald, Paris.
Pastilles Vichy-Etat	24, bd des Capucines, Paris.
Pastils Meran	10, r. de l'Ecluse, Paris.
Pâte Aseptor	21, r. Feydeau, Paris.
Pâte Berthé	78, fg Saint-Denis, Paris.
Pâte Jane	2, r. Marché des Blancs-Manteaux, Paris.
*Pâte Mireille	Lab. LEGENDRE & C ^{ie} , section D. S. Houilles (S.-et-O.).
Pâtes lacto-maltées du Dr Jacquet	89, r. de Rivoli, Paris.
Pâte Silka	26, ch. de la Madeleine, Nantes.
Pâte thionique Rambaud	38, r. Gay-Lussac, Paris.
*Patholysine	142, r. de Picpus, Paris.
Pausodyne	98, r. d'Angoulême, Paris.
Faveron Dausse	4, r. Aubriot, Paris (IV ^e).
*Paxène	MILLET & GUILLAUMIN, 8, r. Richer, Paris.
Pebromon Henry	9, r. Sclessin, Liège.
Pectine	17, r. Cadet, Paris.
*Pelevine	3, r. de la Perle, Paris.
Pellicules radifères du Dr Vallet	22, r. de la Sorbonne, Paris.
*Pélospanines	FOURNIER Frères, 7, r. Bis-cornet, Paris.
*Pelvisédol	Pharmacie C ^{ie} de France, 21, r. des Nonnains-d'Hyères, Paris.
Pepiodon Henry	39, r. Sclessin, Liège (Belg.).
*Pepsodia	12, r. des Appenins, Paris.
*Peptalmine	21, r. Chaptal, Paris.
*Pepticol	Lab. Biologique de Melun, Dammarié-les-Lys (S.-et-M.).
Peptidal	7, r. des Petits-Carreaux, Paris.
Peptobrol Kopp	19, r. des Foulons, Strasbourg.
*Peptodiase	ZIZINE, 24, r. de Fécamp, Paris.
Pepto-fer du Dr Jaillet	DARASSE, 7 à 13, r. Saint-Maurice, Nanterre (Seine).
*Peptogil	6, bd de Strasbourg, Paris.
*Peptokola Robin	13, r. de Poissy, Paris.
*Peptonel	DURET & REMY, à Asnières (Seine).

*Peptonate de fer Robin	13, r. de Poissy, Paris.
Peptone Byla	26, av. de l'Observatoire, Paris.
Peptone Catillon	3, bd Saint-Martin, Paris.
Peptone Chapotaud	VIAL, 8, r. Vivienne, Paris.
*Peptone Vassal	28, r. Hôpital-Militaire, Lille.
Peptosodine	46, Gde-Rue, Boulogne-s.-Mer.
Peptovaleriane du D ^r Gigon	25, bd Beaumarchais, Paris.
*Peptozym	90, av. des Ternes, Paris.
Peptyl	COUDERT, 116, av. Ledru-Rollin, Paris.
*Peraziodol	37, r. de Bourgogne, Paris.
*Percaïne	CIBA, 1 pl. Morand, Lyon.
*Péricols Legros	18, r. Ferdinand-Flocon, Paris (XVIII ^e).
*Péristaltine Ciba	109-113, bd de la Part-Dieu, Lyon.
Perles réductrices	PATRICE, à Vichy.
*Perles Taphosote	20, r. Dumont-d'Urville, Paris (XVI ^e).
*Pernaemon	ROBERTS, 5, r. de la Paix, Paris.
Peroxydines	135, r. de Rome, Paris.
*Persodine Lumière	23, c. de la Liberté, Lyon.
Pertussin Salle	4, r. Elzévir, Paris.
*Perubore	1, pl. Victor-Hugo, Paris.
Phagocytine Bureau	26, r. Saint-Claude, Paris.
Phagolysine	14, r. Cantin, Courbevoie.
*Phagostyl	A. PARIS, 4, r. La-Motte-Picquet, Paris.
*Phagostyl Mangané	A. PARIS, 4, r. La Motte-Picquet, Paris.
*Phaguryl	BAILLY, 15-17, r. de Rome, Paris.
*Pharmetan	68, r. Berkandael, Bruxelles.
*Phelaxine Moulines	à Villeneuve-la-Guyard (Yonne).
Phénalgéine	29, r. de Metz, Toulouse.
Phénaseptyl	4, pl. Wilson, Limoges.
Phénol Bobœuf	47, r. de Rome, Paris.
*Phiamine Coursaget	9, r. Porte-Côté, Blois (L.-et-C.).
Philocardine	25, r. Petits-Hôtels, Paris.
Philodermine	13, r. de la République, Yzeure-Moulins (Allier)
Philogastrine	34, r. Saint-Lazare, Paris.
*Phléboguil	H. SALLE, 4, r. Elzévir, Paris.
Phlyctol	37, r. de Bourgogne, Paris.
Phos	213, r. St-Honoré, Paris.
Phoscalgène	à Châteauroux (Indre).
Phosféryl Fournier	26, bd de l'Hôpital, Paris.
Phosiodine	GRAVIER, 64, r. d'Orsel, Paris.
*Phosoforme	37, r. de Marly, Ruell-Malmaison.
*Phosol Quinet	143, r. du Temple, Paris.
*Phosorine	VIDAL, 46, r. de Grenelle, Paris.
*Phosote Lambiotte	20, r. Dumont-d'Urville, Paris (XVI ^e).
*Phospharsol	46, r. Pierre-Charron, Paris.

Phospharsinol	MORAND, à Auray (Morbihan).
•Phospharsyl colloïdal du D ^r Pinard	88, bd Saint-Denis, Courbevoie.
Phosphate Geffroy	DELAMARE & C ^{ie} , Romilly-sur-Andelle (Eure).
•Phosphate Vital de Jacquemaire	à Villefranche (Rhône).
•Phosphate Pinard	88, bd St-Denis, Courbevoie.
Phosphatine Falières	6, r. de la Tâcherie, Paris.
•Phosphobrom	22, r. Poncelet, Paris.
•Phospho-Fluor-Beynet	165, r. Saint-Honoré, Paris.
•Phospho-Gaiacol Mary	32, r. de l'Ouest, Paris.
Phosphogénase	37, r. Tivoli, Bordeaux.
•Phosphogène Favrichon	à Saint-Symphorien - de - Lay (Loire). (Voir : Produits diététiques Favrichon).
Phospho-Iodine	46, Gde-Rue, Boulogne-s.-Mer.
•Phospholéose Demasles	Vienne (Isère).
•Phosphopinal Juin	10, impasse Milord, Paris.
Phosphorescine Leker	13, r. Marbeuf, Paris.
Phospho-Serum	62, r. Dupont-des-Loges, Rennes.
Phosphotal Clin	20, r. des Fossés-Saint-Jacques, Paris.
•Phostaniol	Lab. COMTOS à Fesches-le-Châtel (Doubs).
Phostanno-Gaiacol	93, r. Nollet, Paris.
•Phostyl	Lab. PY, 58, bd R.-Wallacé, à Puteaux.
•Phusamine	E. ROBINEAU, 80, rte des Petits-Ponts, Drancy (Seine).
Phydermol	70, r. Boucicaut, Fontenay-aux-Roses.
•Phylactone Byla	26, av. Observatoire, Paris.
Phyllosan	26, r. Ste-Claire, Mulhouse.
Physéine Grémy	11, r. de Clichy, Paris.
•Physioscyamine	44, r. Gambetta, Biarritz
•Physiosthénine	BROUET & PLET, 37, r. de Marly, Rueil-Malmaison.
Phyteta	7, pass. Thoinville, Paris.
•Phytinate de Quinine Ciba	109-113 bd de la Part-Dieu, Lyon.
•Phytine Ciba	id.
•Phytogénine Byla	26, av. Observatoire, Paris.
Phytol	3, r. Chanez, Paris (XVI ^e).
•Phytosplénol	PLÉ, 111 bis, r. de Turenne, Paris.
Phyto-Tanin	D ^r A. Petit, à Angoulême.
Phytothérapie Coirre	5, bd Montparnasse, Paris.
Pilules antidiabétiques Midy	4, r. du Colonel-Moll, Paris.
Pilules Bengué	47, r. Blanche, Paris.
•Pilules Blancard	64, r. La Rochefoucauld, Paris.
Pilules Bosredon	GIGON, 25 bd Beaumarchais, Paris.
Pilules de Brides	41, r. de Verneuil, Paris.

Pilules Couplier	30, r. Louis-le-Grand, Paris.
Pilules Cuticura	3, av. Lowendal, Paris.
*Pilules du D ^r Debouzy	LONGUET, 34, r. Sedaine, Paris.
Pilules Doumer	à Annonay (Ardèche).
Pilules énergétiques Fradier	53, bd de Verdun, Fontenay-sous-Bois.
Pilules Eparvier	26, Grande-Rue, Lyon.
*Pilules Gip	11, r. Joseph-Bara, Paris.
Pilules Hardy	13, r. Minimes, Le Mans.
*Pilules héléniennes Naud	37, r. Pajol, Paris.
/Pilules Hémabione	Lab. MOURGUES, Chemin-Neuf, Ganges (Hérault).
Pilules d'Hermal	28, r. Saint-Claude, Paris.
Pilules Laville	20, r. Fossés-St-Jacques, Paris.
*Pilules du D ^r Séjournet	62, r. de la Tour, Paris.
Pilules Lartigue	78, fg. Saint-Denis, Paris.
*Pilules Lemary	14, r. Palais-Grillet, Lyon.
*Pilules lithuraneés du D ^r Boveil	1, r. Lassale, à Lyon.
*Pilules de Moussette	20, r. Fossés-St-Jacques, Paris.
Pilules Nella	4, r. Jean-Goujon, Paris.
Pilules Oco	87, r. Lafayette, Paris.
*Pilules Philippe	14, r. Palais-Grillet, Lyon.
Pilules Purgatives du D ^r Dehaut	147, faub. Saint-Denis, Paris.
Pilules de Quassine Frémint	6, r. Abel, Paris.
*Pipérazine Midy	4, r. du Colonel-Moll, Paris.
Pipérasol Tissot	34, bd de Clichy, Paris.
Piscidia Gmet	27, fg Montmartre, Paris.
Pitol	2, r. de Paris, Douai.
Pituglandol Roche	21, pl. des Vosges, Paris.
*Pituilobine Eyla	26, av. Observatoire, Paris.
Pixel Koehly	117, r. Vieille-du-Temple, Paris.
Placenta Endocrisines Fournier	26, bd de l'Hôpital, Paris.
Placentodose	47, r. de Neuilly, Nanterre
*Plagéine Soulas	119, r. de Sèvres, Paris.
*Plasma de Quinton	54, f. Saint-Honoré, Paris.
Plasmocol	156, r. des Fauvelles, Courbevoie.
Plasone Vauris	72, av. Kléber, Paris.
*Pléxorine Vély	132, av. Victor-Hugo, Paris.
Pluribiase	8, av. Parc-Montsouris, Paris.
*Plurion Couturieux	18, av. Hoche, Paris.
Pneumobiol	27, r. Cavenne, Lyon.
Pneumo-calcine	11, r. Torricelli, Paris.
Pneumocratol	147, fg Saint-Denis, Paris.
*Pneumogéine Renard	142, av. de Clichy, Paris.
Pneumogénol	BURÉ, pl. St-Goëry, Epinal.
*Pneumo-lipase	YVRARD, 17, r. Soufflot, Paris.
*Pneumostyl Daguin	à Saint-Maur (Seine).
Pneumotanic Grémy	14, r. de Clichy, Paris.

Podophylle Coirre	79, r. Cherche-Midi, Paris.
*Poliol Churchill	12, r. Castiglione, Paris.
Polvista	6, r. Trencavel, Béziers.
*Polybromure Gonnon	14, r. Victor-Hugo, Lyon.
Polycine	GAILLON, 113, bd Voltaire, Paris.
*Polyferments	LALÉUF, 20, r. Laos, Paris.
*Polyformiate Couturieux	18, av. Hoche, Paris.
*Polyminéral Fort	13, r. Lacharrière, Paris.
*Polyiodure Gonnon	14, r. Victor-Hugo, Lyon.
Polyveinine	JAUME, Tamaris (Gard).
*Pommade adrénostyptique Midy	Lab. MIDY, 4, r. du Colonel-Moll, Paris.
Pommade Cuticura	3, av. Lowendal, Paris.
Pommade épidermogène	53, bd de Verdun, Fontenay-sous-Bois.
Pommade de l'Esterel	2, av. Gambetta, Choisy-le-Roi.
*Pommade Fornet à l'Insuline	INSTITUT DE MICROBIOLOGIE, Sarrebruck.
Pommades Kléos	2, r. des Cordeliers, Meung-sur-Loire.
*Pommade Lencir	142, r. de Picpus, Paris.
*Pommade Logeais	24, r. Silly, Boulogne-sur-Seine.
*Pommade au Nestosyl	72, r. Saint-Dominique, Paris.
*Pommade Noelline	Guingamp (C.-du-N.).
*Pommades ophtalmologiques Chibret	CHIBRET, 5, r. St-Hérem, Clermont-Ferrand.
Pommade Quartier	34, r. de Paris, Essonne (Seine-et-Oise).
Pommade Radine	DUCLOS, Evreux (Eure).
Pommades Royer	225, r. Saint-Martin, Paris.
Potion Boissel	4, cours Cicé, Bordeaux.
Potion Bonnet	17, r. Cadet, Paris.
Poudre américaine Leroy	20, r. La Rochefoucauld, Paris.
Poudre antiasthmatic Henry	39, r. Sclessin, Liège.
*Poudre anti-épileptique Cassarini	COLUMEAU, 19, r. St-Bazile, Marseille.
*Poudre Escoufflaire	à Baisieux (Nord).
Poudre Klappa	pl. de la Cathédrale, Sens.
Poudre de Lausanne (Voir : <i>Isotonyl</i>).	87, r. Lafayette, Paris.
Poudre de viande	15, r. des Immeubles-Industriels, Paris.
Poudre du Dr Cléry	53, bd Saint-Martin, Paris.
Poudre épidermogène	53, bd de Verdun, Fontenay-sous-Bois.
Poudre Espic	20, r. Saint-Lazare, Paris.
Poudre Génia	136, r. Chemin-Vert, Paris.
Poudre gynol	316, ch. d'Ixelles, à Bruxelles.
Poudre Gynule	CH. DEHAY, à Arras.
Poudre Klappa	GIBAN, à Sens (Yonne).
Poudre Lartigue	78, fg Saint-Denis, Paris.

*Poudre laxative de Vichy	1, qual Aulagnier, Asnières.
*Poudre Noelline	GUINGAMP (C.-du-N.).
*Poudre Paterson	46, r. de Saintonge, Paris.
*Poudre et Pommade d'Insuline Philoze	48, r. de la Procession, Paris.
Poudre purgative Künckel	3, r. Watteau, Courbevoie.
Poudre Remoro	JEHAN & BRÉRA, Montauban (L.-et-G.).
Poudre Rhodys	97, bd St-Germain, Paris.
*Poudre Satine	11, r. Joseph-Bara, Paris.
Poudre Stear	34, r. Thiers, Gray.
*Poudre Zani	52, r. de Poissy, St-Germain-en-Laye
*Précikase	252, fg St-Martin, Paris.
*Prévalidine	4, r. d'Illzach, Mulhouse.
*Préventyl	40, r. d'Enghien, Paris.
*Prézymase	LEBOIME, 19, r. Franklin.
*Prises Delqué	46, r. Pierre-Charron, Paris
Procuta Brisson	114, av. Michelet, St-Ouen
Produits antidiabétiques Dupont	38, r. Rochechouart, Paris.
Produits Benedictus	74, r. Lamareck, Paris.
*Produits Billault	4, pl. de la Sorbonne, Paris.
*Produits Chanteaud	54, r. Francs-Bourgeois, Paris.
*Produits diététiques	FAVRICHON, à Saint-Symphorien-de-Lay (Loire).
Produits Gmet	27, fg. Montmartre, Paris.
Produits Gory	51, r. des Mathurins, Paris.
Produits de Malt	5, r. Labroque, Strasbourg.
*Produits organiques Richard	79, av. d'Orléans, Paris.
*Produits Pennès	BOUTY, 3, r. de Dunkerque, Paris.
Produits de Régime	LA NUTRICIA, 142, r. Frausman, Bruxelles.
Progyné Thelliez	83, r. Maubeuge, Paris.
Prophylax	6, r. des Feuillants, Marseille.
Prophylaxis	11, r. de la Montagne-Ste-Genève, Paris.
*Propidex	SPECIA, 86, r. Vieille-du-Rempire, Paris.
*Propidon	SPECIA, 86, r. Vieille-du-Temple, Paris.
*Prosthénase Galbrun	8, r. du Petit-Musc, Paris.
Protaminol Byia	26, av. Observatoire, Paris.
*Protéobiol	BAILLY, 17, r. de Rome, Paris.
Protéol	5, r. Bourg-l'Abbé, Paris.
Prothéine	29, pl. Bossuet, Dijon.
Prothiol	4, r. Childebert, Lyon.
Protiode Grémy	14, r. de Clichy, Paris.
*Protiodyne	29, pl. Bossuet, Dijon.
*Protolysine	GAUTIER, 13, r. Dorian, Paris
Protyline Roche	21, pl. des Vosges, Paris.

*Proveinase	MIDY Frères, 4, r. du Colonel-Moll, Paris.
Provenine	4, cité Magenta, Paris.
*Proxytases	Lab. des PROXYTASES, 97 r. de Vaugirard, Paris.
*Proxytol	id.
Prunagar	71, r. St-Jacques, Paris.
Pruneline Best	à Villefranche (Rhône).
Psinase Grémy	14, r. de Clichy, Paris.
Psorialan	14, r. St-Claude, Paris.
*Psothanol	55, bd de Strasbourg, Paris.
Puberglandol	16, r. des Fauvelles, Courbevoie.
Pulcéine	LE NAOUR à Quimperlé (Fin.).
Pulmine Byla	26, av. Observatoire, Paris.
Pulmobryne	38, r. N.-Dame de Lorette, Paris.
Pulmobules Hyva	12, r. Grande, Evreux.
*Pulmocardine	57, r. Origet, Tours.
*Pulmogyl	33, r. Lauriston, Paris.
Pulmone	Lab. DARDENNES, Tours.
Pulmonine Bouty	3 bis, r. de Dunkerque, Paris.
Pulmopérol Marol	46, r. Gandon, Paris.
*Pulmosérum Bailly	15 et 17, r. de Rome, Paris.
Pulmovaccin	23, r. des Moines, Paris.
Pulmostéryl	à Châteauroux (Indre).
*Pulsamone	6, r. Dombasle, Paris.
*Pulvéol	10, impasse Milord, Paris.
Pulvérisateur E. C. S.	10, r. Caumartin, Paris.
Pulvérisateur Vaast	22, r. de l'Odéon, Paris.
Pulvinha-Pathuro	LE GALLO, à Auray (Morb.).
Punch Novela	St-Julien-en-Jarez (Loire).
*Purganol Daguin	5, r. Remises, St-Maur (Seine).
Purgatif Voux	31, av. Michel-Bizot, Paris.
Purgos	LAVERGNE, à Vichy.
Purgyl Koehly	117, r. Vieille-du-Temple, Paris.
*Pyo-Amphogel	RONCHÈSE, 7, pl. Cassini, Nice
*Pyoformine	Lab. GOBEY, 89, r. du Cherche-Midi, Paris.
Pyramidon U. R.	21, r. Jean-Goujon, Paris.
Pyran	16, r. des Fauvelles, Courbevoie.
*Pyratone	71, bd Saint-Michel, Paris.
*Pyrélaïne Collas	15, r. Augustin-Thierry, Paris.
*Pyréthane	18, r. Ernest-Rousselle, Paris.
Pyrinol Vichy	PATRICE, à Vichy.
Pyridone D' Berlioz	6, r. d'Alsace, Grenoble.
*Pyroléol Edet	21, r. Nonnains-d'Hyères,
Pyrothéine	3, r. de Paris, Auxerre.

Q

*Quassia-Kina Rabot	49, r. Bitche, à Courbevoie.
Quassine Frémin	6, r. Abel, Paris.
*Quassine Houde	9, r. Dieu, Paris.
*Quergemol	BAILLY, 15-17, r. de Rome, Paris.
Quiétol	POULENC, Frères, 86, r. Vieille-du-Temple, Paris.
Quiétyl	1, pl. Victor-Hugo, Paris.
*Quina Baron	P. FOURNIE, 3, pl. Miséricorde, Lyon.
Quina-fer Mechling	à Mulhouse.
Quina Laroche	COMAR, 20, r. des Fossés-Saint-Jacques, Paris.
*Quinarsol Grandval	12 et 14, r. Féry, Reims.
*Quinby	P. AUBRY, 54, r. Bienfaisance, Paris.
*Quinéine	21, r. Chaptal, Paris.
*Quinicardine	27, r. de la Procession, Paris.
*Quinimuthol Saca	89, r. du Cherche-Midi, Paris.
Quinine Pelletier	VIAL, 8, r. Vivienne, Paris.
*Quinic-Goyl Meurice	68, r. Berkendael, Bruxelles.
*Quinic-Stovarsol	SPECIA, 86, r. Vieille-du-Temple, Paris.
Quinium Roy	81, bd Suchet, Paris.
*Quinobrome	Pharmacie centrale de France, 21, r. des Nonnains-d'Hyères, Paris.
*Quinoforme Lacroix	37, r. Pajol, Paris.
*Quinoïdine Duriez	20, pl. des Vosges, Paris.
Quinol	G. HENRY, à Vernon (Eure).
Quinopyrol	172, r. d'Alésia, Paris.
*Quino-Thorium	157, r. de Sèvres, Paris.
Quinquina Gmet	27, fg Montmartre, Paris.
Quinquina granulé Astier	45, r. du Docteur-Blanche, à Paris.
Quinquina Watelet	15, av. Montsouris, Paris.
*Quinsal	34, r. Thiers, Gray.
*Quinthéryl	LÉONARDON, Arcachon (Gir.)
Quiphos Churchill	12, r. Castiglione, Paris.
*Le Quotidien	A. Chartier, à Saumur.

R

Radiargyl	54, r. d'Alsace, à Courbevoie.
*Radiobaume Adrian	9 et 11, r. de la Perle, Paris.
*Radiolysine	41, r. de Rome, Paris.
*Radiopaque	Heudebert, à Nanterre.
Radiosérum Jaboin	24, r. Montessuy, Paris.
*Radiotétrane	40, r. Bellechasse, Paris.
*Radiotropine	Etabl. Laboradium, 54, r. Don- rémy, Paris.
Radiovules	54 r. d'Alsace, Courbevoie.
Radipirine	9, r. Victor-Letalle, Paris.
Radjunal Chevrier	21, fg Montmartre, Paris.
Raiforyl	15, pl. Godefroy-de-Bouillon, Boulogne-sur-Mer.
*Raisin vivant (Nutro- biase)	10, r. Cimarosa, Paris.
Rami-gouttes	à Levallois-Perret, 44, r. Chaptal.
Ravix	CRAISSON, 14, r. J.-J.-Rous- seau, Paris.
Réaline	GUILLAUME, Issoudun.
*Réalphène	Etabl. BUISSON, 157, r. de Sèvres, Paris.
*Réargon	41, r. de Rome, Paris.
*Reconstituant Mary	32, r. de l'Ouest, Paris.
*Rectagine	22, r. de la Sorbonne, Paris.
*Rectoline	164, r. Saint-Honoré, Paris.
*Rectopaniline	Lab. de la PANBILINE, à Annonay (Ardèche).
Rectoplasme	MILLET, à Rambouillet.
Rectosol	164, r. St-Honoré, Paris.
Réfistine	20, r. du Conseil, Bruxelles.
Régulase Efgé	40, av. Secrétan, Paris.
*Regyl	8, r. Richer, Paris.
Rein- Endocrisines Fournier	26, bd de l'Hôpital, Paris.
Remède Boss	PRAX, à Brest (Finistère).
*Renaleptine	SPECIA, 86, r. Vieille-du- Temple, Paris.
Renetol	DUVAL, à Falaise.
Renotanic Grémy	14, r. de Clichy, Paris.
Réparateur Thuau	22, fg. St-Michel, Angers.
*Résurrex (Tablettes)	à Nolay (Côte d'Or).
*Résyl	109-113 bd de la Part-Dieu, Lyon.
*Réthragine	22, r. de la Sorbonne, Paris
Retropituine Carrion	54, fg. Saint-Honoré, Paris.

Retusol		119 bis, av. Ch.-de-Fer, Rueil (Seine-et-Oise).
Révulsif Boudin		6, r. du Moulin, Vincennes.
* Révulsif Milko		60, cours Emile-Zola, Lyon.
* Révulsif Procipha		4, r. d'Illzach, Mulhouse.
Révulsior		PAULIN & BARRE, Tours.
* Rhagadine Bracquemond		105, r. de Normandie, Courbevoie (Seine).
Rhamnine Henry		39, r. de Sclessin, Liège.
* Rhéantine Lumière		23, c. de la Liberté, Lyon.
* Rhéothymine		CH. GAUTIER, 13, r. Dorian, Paris.
* Rhésal-Vicario		17, bd Haussmann, Paris.
* Rhinadrol		A. FALVY, 40, r. des Acacias, Paris.
Rhinaseptogène		PATRICE, à Vichy.
* Rhinhistol		88, r. de la Villette, Paris.
Rhinolin		82, av. Malakoff, Paris.
* Rhino-Liposeptine		2, pl. des Vosges, Paris.
Rhino-Pro		4, cité Magenta, Paris.
Rhinotherme		Bagnères-de-Bigorre (Htes-Pyr.)
* Rhizotanin		56, bd. Ornano, Paris.
* Rhodarsan		SPECIA, 86, r. Vieille-du-Temple, Paris.
* Rhodazyl		id.
Rhodocaine	Coutu-	18, av. Hoche, Paris.
rieux		
* Rhoféine		SPECIA, 86, r. Vieille-du-Temple, Paris.
* Rhomnol Leprince		62, r. de la Tour, Paris.
* Ricéyl Billault		22, r. de la Sorbonne, Paris.
* Ricigel		ROBERTS & C ^{ie} , 5, r. de la Paix, Paris.
Ricinopalmine		5, bd. des Brotteaux, Lyon.
* Ricomalt		16, r. des Fauvelles, Courbevoie
* Riodine Astier		45, r. du Docteur-Blanche, Paris.
* Rob Oberlin		TINARDON, 17, r. Cadet, Paris.
Rosanol		L. HINGLAIS, à Epernay.
* Royérine Dupuy		12-14, pas. de l'Ancre, Paris.
* Rozoderme		11, r. des Deux-Ponts, Paris.
* Rubyl		SPECIA, 86, r. Vieille-du-Temple, Paris.
* Rutonal		SPECIA, 86, r. Vieille-du-Temple, Paris.
Rylal Noyon		12, r. des Apennins, Paris.
Rythmos Leysin		1 bis, rue Molitor, Paris.
* Rythmosystol		COMTE, 60, r. St-Guilhem, à Montpellier.

S

*Salantale	NOTH & ANSELME, 42, Grand-des-Arcades, Strasbourg.
Salasenyl	75, r. de Paris, St-Ouen.
Salas-Embrocation	id.
Salbine du D ^r Fayès	3, r. du 4-Septembre, Paris.
*Salénal Ciba	109-113, bd de la Part-Dieu, Lyon.
*Salène Ciba	id.
Salicaïne	168, b. Saint-Germain, Paris.
Salicaire Dausse	4, r. Aubriot, Paris (IV ^e).
Salicaire Henry	39, r. de Sclessin, Liège.
Salicarine Viel	7, r. Saint-Yves, Rennes.
*Salicéral Clin	20, r. Fossés-St-Jacques.
Salicol Dussaule	6, r. Abel, Paris.
*Salubrine Phénix	14, r. de Birague, Paris.
Salvacid	MIALHE, 8, r. Favart, Paris.
Salvanos	2, r. Marché des Blancs-Man-teaux, Paris.
*Salvatyl	24, r. de Ponthieu, Paris.
*Salvenase Legoux	6, r. Louis-Blanc, La Garenne-Colombes (Seine).
Salvone	37, r. Frédéric-Fays, Lyon.
*Salsanos	5, r. de la Paix, Paris.
Salvocaf	Villeneuve-les-Avignon (Gard).
Salvoxyl	237, r. Lafayette, Paris.
*Salyptol Narty	134, bd Péreire, Paris.
*Salysérum	37, r. de Marly, Rueil-Malmaison.
*Sambul	à Evreux (Eure).
Sanalgine	Lab. SANAL, St-Louis (Haut-Rhin).
*Sanas	72, r. du Commerce, Paris.
*Sandoptal Sandoz	3 et 5, r. de Metz, Paris.
*Sanedrine	SPECIA, 86, r. Vieille-du-Temple, Paris.
*Sanex Inhalant	BOISSY, 49, r. Hoche, Courbevoie (Seine).
Sanguifer Bouret	87, r. Lafayette, Paris.
*Sanguil	12, r. Saint-Gilles, Paris.
*Sanguine irradiée	RIETHE, 40, r. des Abbesses, Paris.
Sangul Dubat	80, fg. Saint-Denis, Paris.
Sanka	54, quai de Boulogne, Boulogne-s-Seine.
*Sanka Delarbre	2, sq. Desnouettes, Paris.

*Sanluol	SPECIA, 86, r. Vieille-du-Temple, Paris.
Sanocry sine	39, r. Fondaudège, Bordeaux.
*Sanoformine	1, pl. Victor-Hugo, Paris.
*Sanogyl	131 r. Cambronne, Paris.
Sanoram	id.
Santal Blanc	à Narbonne (Aude).
Santal Bretonneau	6, r. Saint-Claude, Paris.
Santal Clin	20, r. des Fossés-St-Jacques, Paris.
*Santal Midy	8, r. Vivienne, Paris.
*Santal Monal	6, r. Bridaine, Paris.
Santalol Montagu	49, bd Port-Royal, Paris.
Santal Oberlin	17, r. Cadet, Paris.
Santal P. Petit	12, bd Saint-Martin, Paris.
Santal salolé Lacroix	31, r. Philippe-de-Girard.
Santéine Montagu	49, bd. Port-Royal, Paris.
*Santhéose	4, r. du Roi-de-Sicile, Paris.
Santogénol Caubin	62, r. Erlanger, Paris.
Santomalt	U. C. E. P., 5, r. Labroque, Strasbourg.
*Sapolan	34, r. de Turin, Paris (VIII ^e).
Sapogynol	36, r. des Martyrs, Paris.
*Sarco-sérum	107, r. des Dames, Paris.
Sarcolactine	28, bd de la Cluse, Genève.
*Sarcoptol	5, r. Clauzel, Paris.
Sarkol	à Dammarie-les-Lys (Seine-et-Marne).
*Saturol	Laborat. DURET & RÉMY, Asnières
Sauge Gmlet	27, fg. Montmartre, Paris.
Savons Denisol Brisson	114, av. Michelet, St-Ouen.
*Savons Mollard	2, r. du Marché-des-Blancs-Manteaux, Paris.
*Savon Perusol	114, r. du Temple, Paris.
Scialine	P. C. B., 12, r. du Téléphone, Bruxelles.
*Scillarène	SANDOZ, 5, r. de Metz, Paris.
Scléramine Dausse	4, r. Aubriot, Paris (IV ^e).
Sclérobyl	65, av. Victor-Hugo, Paris.
Sclérolysine	191, r. Saint-Honoré, Paris.
*Sclérosérol	40, r. Claire-Paulhae, Toulouse.
*Scléroserum	114, r. du Temple, Paris.
*Scléroveine Hardy	Ph. de Genève, 142, bd St-Germain, Paris.
Scorogènes	COMAR, 20, r. des Fossés-Saint-Jacques, Paris.
*Scurocaïne	SPECIA, 86, r. Vieille-du-Temple, Paris.
*Scuroforme	id.
*Sécacornine Roche	21, pl. des Vosges, Paris.
Sédacrine Crestey	164, r. Saint-Honoré, Paris.
*Sédatine Christiaens	2, r. du Ch.-de-Mars, à Reims.
*Sédatosé Gigon	25, bd Beaumarchais, Paris (IV ^e).
*Sédatuline	46, r. de la Barrière, Elbeuf.

Sedlitz Ch. Chanteaud	54, r. Francs-Bourgeois, Paris (V. : Prod. Chanteaud).
*Sédobrol Roche	21, pl. des Vosges, Paris.
Sédocardine	Lab. BARRÉ, 7, pl. Péreire, Paris.
*Sédogastrine	ZIZINE, 24, r. de Fécamp, Paris
Sédogène Sallé	14, r. des Pyramides, Paris.
*Sédol Buisson	157, r. de Sèvres, Paris.
*Sédoneuroi	66, r. Nationale, Lille.
*Sédorhinol	REGAGNON, 276, r. Lecourbe, Paris.
*Sedormid Roche	21, pl. des Vosges, Paris.
*Sédosine	38, b. Bourdon, Neuilly-s-Seine.
Sektal Grémy	34, r. Sedaine, Paris.
*Selamon	(Voir : Magnetone).
Sels Clarks	16 bis, r. Vivienne, Paris.
Sel D.	DUPUY, à Montluçon (Allier).
*Sel d'Ewald	BRACQUEMOND, 105, r. de Normandie, Courbevoie.
Sel digestif Bé Me Cé	21, r. Violet, Paris.
Sel de fruit Crolas	56, ch. de Combe-Blanche, Lyon.
*Sélienol Couturieux	18, av. Hoche, Paris.
Sels Le Perdriel	11, r. Milton, Paris.
*Sel hépatique U. N. Arquevaux	à Etampes (Seine-et-Oise).
*Sel de Hunt	16, r. Boulainvilliers, Paris.
Sel Impérial Borotartine	22, r. de l'Arcade, Paris.
Sel Jolivet	140, fg. Saint-Honoré, Paris.
Sels du Jura	11, av. de l'Opéra, Paris.
Sels naturels de Brides les-Bains	46, rue Pierre-Charron, Paris.
Sel Vichy-Etat	24, bd des Capucines, Paris.
*Selnos-Vichy	COUBAND, 27, r. Drouot, Paris.
*Selunic	G. MIQUEL, 3, av. Lowendal, Paris.
Selvan Couturieux	18, av. Hoche, Paris.
Sel Zem	85, r. Turbigo, Paris.
Sénophile Foucher	64, r. La Rochefoucauld, Paris
Séotral Leysin	1 bis, r. Molitor, Paris.
*Septicémine Cortial	15, bd Pasteur, Paris.
Septylase	BRISSON & C ^{ie} , 114, av. Michelet, St-Ouen.
Séquardine Bouty	3 bis, r. de Dunkerque, Paris.
Sérénol	11, rue Torricelli, Paris.
Sérobél	LBL 18 r. Daguerre, Paris.
*Séro-comprimés Mérieux	63, r. Victor-Hugo, Lyon.
Serodausse antitoxisensyl	4, r. Aubriot, Paris.
Séroferrine	52, r. La Bruyère, Paris.
Sérogyne	LBL, 18, r. Daguerre, Paris.
Séroléine	C. BARON, aux Sables-d'Olonne (Vendée).
*Seroma	12, r. Montmartre, Dijon.

*Séroquinol	Ph ^{ie} centrale de France, 21, r. des Nonnains-d'Hyères, Paris (IV ^e).
*Séro-Sérum Rivier	26-28, r. St-Claude, Paris.
Sérosthényl Bouty	3 bis, r. de Dunkerque, Paris.
*Sérum antiasthmatique de Heckel	CORBIERE, 27, r. Desre-naudes, Paris.
Sérum antiphymique Vadam	(Voir : Antiphymique).
Sérum antityphoïdique de Rodet	Lab. AGUETTANT, 36, q. Futchiron, Lyon.
Sérum Collyre	26, av. Observatoire, Paris.
*Sérums Fraisse	8, r. Jasmin, Paris.
Sérums de l'Institut Mérier	17, r. Bourgelat, Lyon.
Sérum Nevrotone	P. C. B., 12, r. du Téléphone, Bruxelles.
*Sérum Normet	10, r. Vignon, Paris.
Sérum Oliviero	87, r. Denfert-Rochereau, Paris.
Sérum polymicrobien	ADLER, 36, r. des Francs-Bourgeois, Paris.
*Sérum végétal	D ^r CUGUIERE, 19, r. des Chalets, à Toulouse.
Séti	P. BRISSON & C ^{ie} , 114, av. Michelet, Saint-Ouen.
Sève cérébrale Ley-sin	1 bis, r. Molitor, Paris.
Sicol	7, r. La Feuillade, Paris.
*Sicopion	34, r. Saint-Georges, Paris.
*Sidérarsan	BORSON, 6, r. des 2-Moulins, Alfort (Seine).
Sigmoidine Grémy	14, r. de Clichy, Paris.
Sigol	à Saint-Fons (Rhône).
*Silguine	1, r. Raynouard, Paris.
Silicate de soude Pellissier	33, av. de Villiers, Paris.
*Silicyl	18, r. Ernest-Rousselle, Paris.
*Silisode	9, r. Castex, Paris.
Simocalcine	CHARMASSON, à Marseille.
*Sinahin	15, r. d'Argenteuil, Paris.
Sinapisme Rigollot	7-13, r. St-Maurice, à Nanterre.
*Sinaplasme du D ^r Faure	DUSSUEL & FAURE, à Aix-les-Bains.
Sinrénaline	66, r. Nationale, Lille.
Sirodion	228, r. de Paris, à Montreuil-sous-Bois.
Sirop d'Aconit Ecalle	157, r. de Sèvres, Paris.
Sirop antiasthmatique Favrot	BLOTTIERE, 6, r. Dombasle, Paris.
Sirop d'Aubergier	COMAR, 20, r. des Fossés-Saint-Jacques, Paris.
Sirop Berthé	8, fg Saint-Denis, Paris.
*Sirop de Blancard	65, r. La Rochefoucauld, Paris.
Sirop Blottière	6, r. Dombasle, Paris.

*Sirop Brahma	COULOUX, 116, r. du Pont, à Auxerre (Yonne).
Sirop Briant	131, r. Vaugirard, Paris.
Sirop de Broméine	MONTAGU, 49, bd Port-Royal, Paris.
Sirop Buci	COMAR, 20, r. des Fossés-Saint-Jacques, Paris.
Sirop Burgal	1, rue Rambuteau, Paris.
Sirop carbolique du D ^r Vialle	87, r. Lafayette, Paris.
*Sirop composé aux Hypophosphites Fellows	5, r. de la Paix, Paris.
*Sirop Crosnier	6, r. Chanoinesse, Paris.
Sirop Delabarre	78, faub. Saint-Denis, Paris.
Sirop Derbecq	12, rue Cadet, Paris.
Sirop de digitale	LABELONYE, 99, r. d'Aboukir, Paris.
Sirop du D ^r Dubreuil	37, r. Gallée, Paris.
Sirop de Dusart	VIAL, 8, r. Vivienne, Paris.
*Sirop Famel	16 à 22, r. des Orceaux, Paris.
Sirop ferrug. Laroze	2, r. des Lions, Paris.
Sirop C. Frany	52, av. de la République, Paris.
*Sirop Gélinau	MOUSNIER, 9, bd Carnot, Bourg-la-Reine.
Sirop Gelvart	24, r. Bagnolet, Paris.
Sirop de Gibert	Maisons-Laffitte (S.-et-O.).
Sirop Gigon	25, bd Beaumarchais, Paris.
Sirop Girard	48, r. d'Alésia, Paris.
*Sirop Gribell	19, r. Drouot, Paris (IX ^e).
Sirop Grimault	VIAL, 8, r. Vivienne, Paris.
Sirop Guilliermond	131, r. de Vaugirard, Paris.
Sirop du D ^r Hecquet	49, bd Port-Royal, Paris.
Sirop d'Hémoglobine Byla	26, av. Observatoire, Paris.
Sirop d'Hémoglobine Henry	39, r. Sclessin, Liège.
Sirop d'Hémoglobine Star	2, r. Marché des Blancs-Manteaux, Paris.
Sirops Henry	39, r. Sclessin, Liège.
Sirop Henry Mure	71, r. Saint-Jacques, Paris.
Sirop d'Iodéine	49, bd Port-Royal, Paris.
*Sirop Iodermol Vigier	12, bd Bonne-Nouvelle, Paris.
Sirop Jane	2, r. Marché des Blancs-Manteaux, Paris.
Sirop Jolivet	140, fg Saint-Honoré, Paris.
Sirop Jovin	172, r. d'Alésia, Paris.
Sirop Kopé	4, r. Alexandre-III, Dunkerque.
Sirop Lambert	25, r. des Petits-Hôtels, Paris.
Sirop de Lamouroux	73, r. Sainte-Anne, Paris.
*Sirop Lanchat	Lab. COMTOS, 2 - Fesches-le-Châtel (Doubs).
*Sirop laxatif Gobey	89, r. du Cherche-Midi, Paris.
Sirop Lecoeur	GAVIN, Vimoutiers (Orne).
*Sirop de Lovel	14, r. Victor-Hugo, Lyon.
Sirop du D ^r Manceau	à Château-du-Loir (Sarthe).

*Sirop de la Maternité	86, bd Port-Royal, Paris.
*Sirop Maver	Et. WOLLACKER & C ^{ie} , 31, r. St-Georges, Paris.
Sirop de Marmotannan Iodo-phosphaté	3, r. Bab-Azoun, Alger.
*Sirop Mireille	Lag. LEGENDRE & C ^{ie} , Sec- tion DS. Houilles (S.-et-O.).
*Sirop Névra	FAURE, 80 r. du Rocher, Paris.
*Sirop Noguès	11, r. Joseph-Bara, Paris.
*Sirop Nourry	20, r. des Fossés-Saint-Jacques, Paris. (Voir: Vin Nourry).
*Sirop phéniqué Vial	8, r. Vivienne, Paris.
Sirop polyiodure Gon- non	14, r. Victor-Hugo, Lyon.
*Sirop Prega	(Voir Capsules Prega).
Sirop Rabuteau	COMAR, 20, r. des Fossés- Saint-Jacques, Paris.
Sirop Rami	r. Chaptal, Levallois-Perret.
Sirop Rébillion	6, r. Pas-de-la-Mule, Paris.
Sirop Reinwillier	131, r. Vaugirard, Paris.
Sirop Rhegia	BONNAURE, Alais (Gard).
*Sirop Roche au thiocol	21, pl. des Vosges, Paris.
*Sirop de Sirtal	20, r. Fossés-St-Jacques, Paris.
*Sirop de Teyssedre	34 fg d'Angoulême, Limoges.
*Sirop Tinardon	17, r. Cadet, Paris.
Sirop tribromuré Gi- gon	25, bd Beaumarchais, Paris.
Sirop Vacheron	av. Vallioud, Lyon.
Sirop Vauthier Marcq	98, r. du Chemin-Vert, Paris.
Sirop Zemmette	85, r. Turbigo, Paris.
Sirtal	COMAR & C ^{ie} , 20, r. des Fossés- Saint-Jacques, Paris.
*Sistomensine Ciba	109-113, bd de la Part-Dieu, Lyon.
Sodamyl	LEGRAS, à Avranches (Manche).
*Soderséine	18, r. de Beaune, Paris.
*Sodolactine	Lab. GERDA, 163, bd Croix- Rousse, Lyon.
*Sodothioli	Labor. de Médecine Expé- rimentale, Beauvais.
*Solmuth	14, r. Gravel, Levallois (Seine).
*Solubaine Nativelle	27, r. de la Procession, Paris.
*Solucalcine	D ^r COIRRE, 5, bd Montpar- nasse, Paris.
*Solucamphre Dela- lande	13, r. Lacharrière, Paris.
*Soluprotine Roche	21, pl. des Vosges, Paris.
*Soluroi	COMAR, 20, r. des Fossés- Saint-Jacques, Paris.
*Solution Bardet	76, r. de Sèvres, Paris.
Solution de bi-phos- phate de chaux	ARSAC, Montélimar (Drôme).
*Solutions Clin	20, r. Fossés-St-Jacques, Paris.
*Solution Coirre	5, bd Montparnasse, Paris.
Solution du D ^r Jacobson	CARRION, 54, fg St-Honoré, Paris.

Solution Fumouze	78, fg Saint-Denis, Paris.
Solution Henry Mure	à Annonay (Ardèche).
Solution Laroyenne	7, bd Denain, Paris.
*Solution Pautauberge	10, r. de Constantinople, Paris.
Solution Schoum	19, r. St-Roch, Paris.
*Solvosclérose	83, bd de la Villette, Paris.
*Solvuric	14, r. de Birague, Paris.
Somalgine	18, av. Daumesnil, Paris.
*Somnifène Roche	21, pl. des Vosges, Paris.
Somnobrol	50, r. de l'Université, Liège.
*Somnothyrid	Lab. CANTIN, Palaiseau (S.-et-O.).
*Soneryl	SPECIA, 86, r. Vieille-du-Temple, Paris.
*Soporalse	POINTET & GIRARD, 30, r. des Francs-Bourgeois, Paris.
*Soporigène Delqué	46, r. Pierre-Charron, Paris.
*Sornyal	22, r. de la Sorbonne, Paris.
Sorol Churchill	12, r. Castiglione, Paris.
*Source St-Aré	Sté Eaux minérales de Decize (Nièvre).
Sparablanc	SAUTER, à Bellegarde (Ain).
Spartéine Houdé	9, r. Dieu, Paris.
*Spasmacol	Alexandre, 41, r. de Rome, Paris.
Spasma Couturieux	18, av. Hoche, Paris.
*Spasmalgine Roche	21, pl. des Vosges, Paris.
*Spasmine Jolly	1, r. Christine, Paris.
*Spasmosédine	6, r. d'Assas, Paris.
Spécific Brachat	Lab. chimico-pharmac., à Livry-Gargan (S.-et-O.).
*Spécifique Bejean	12, r. Hospitalières-St-Gervais, Paris.
Spécifique Broca	COUDERT, 116, av. Ledru-Rollin, Paris.
Spécifique Lancelot	14, r. du Rendez-vous, Paris.
Spécifique Rousset	9, pl. de la Croix-Rousse, Lyon.
*Spectrol	71, av. Victor-Emmanuel III, Paris.
Sphérulines " Mon-cour "	46, av. Victor-Hugo, Boulogne-s.-S.
Spiralgine	Lab. SERVIER, Orléans.
Spirillan	23, r. de Berne, Paris.
*Splénarmonie	BYLA, 26, av. de l'Observatoire, Paris.
Splénocrinol	Lav. ISCOVESCO, 107, r. des Dames, Paris.
Splénodose	47, r. de Neuilly, Nanterre (Voir page).
*Spléno-Magnésium	FAURE, 80, r. du Rocher, Paris.
Splenotanic	GREMY, 14, r. Clichy, Paris.
*Spyrolides	19, bd Bonne-Nouvelle, Paris.
*Stal-Kosal	8, r. de la Source, Paris.
*Stalysine	41-47, r. D ^r -Blanche, Paris.
*Stanon Couturieux	18, av. Hoche, Paris.
Stanno-Bardane Henry	39, r. Sclessin, Liège.

*Stannolip Henry	39, r. Sclessin, Liège.
*Stannoxyl	37, r. de Bourgogne, Paris.
*Staphylagone	CARRION, 54, fg St-Honoré, Paris.
*Staphylase du Doyen	LEBEAULT, 5, r. Bourg-l'Abbé, Paris.
*Staphylocide Audras	112, r. de Gerland, Lyon.
*Staphylo-coccine Fraquet	21, r. Chaptal, Paris.
*Staphylostanol	55, bd. Strasbourg, Paris.
*Staréol Dupraz	41, r. Etienne-Marcel, Paris.
Stéarol	M. Bonnet, Saint-Etienne.
Sténergine	4, pl. des Vosges, Paris.
Sténofor Lumière	23, cours de la Liberté, Lyon.
Sténol Chanteaud	(Voir : Produits Chanteaud.)
Sténophyl Vigan	103, r. Saint-Lazare, Paris.
*Stéramine	Lab. Antiseptiques Chlorés, 40, r. Thiers, Le Havre à Houdouville (Eure).
Stéridrophil Wuhrlin	10, r. Cardinal-Mercier, Paris.
Stérilait	14, av. Mac-Mahon, Paris.
*Stérinase Vincent	Lab. Chimiothérapie, 89, r. du Cherche-Midi, Paris.
*Stérogyl	88, r. de la Villette, Paris.
*Sthénoléine	POULENC, Frères, 86, r. Vieille-du-Temple, Paris.
Stibial	37, r. F. Fays, Lyon.
Stoechone	14, r. Eugène-Delacroix, Paris.
Stomacol Boulet	Lab. PY, 58, bd R.-Wallace, à Puteaux (Seine).
*Stomal	22, r. de la Sorbonne, Paris.
*Stomarine Billault	38 bis, r. Raphaël, Vanves.
Stomaxines Roxelane	38, r. Ramey, Paris.
*Stoméol Vichy	1 bis, rue Molitor, Paris.
Stommol Leysin	4, av. Brazza, Romainville (Seine).
*Stomobrol	17 bis, av. Parmentier, Paris.
Stomophile	SOULAIRAC, à St-Quentin.
Stomoxygène	SPECIA, 86, r. Vieille-du-Temple, Paris.
*Stovaine Billon	id.
*Stovarsol	4, r. Aubriot, Paris (IV ^e).
Strictoforme Dausse	3, bd Saint-Martin, Paris.
*Strophantine et Strophantus Catillon	34, r. Sedaine, Paris.
*Strychnal Longuet	13, r. de Poissy, Paris.
*Strychnarsitol Robin	38, r. Mainguy, Bondy (S.).
*Stupho	62, r. de la Tour, Paris.
Succharure Leprince	10, r. de l'Orne, Paris.
Succomusculine	14, r. de Birague, Paris.
Suc-Durham	61, r. Vandamme, Paris.
Sucre Diasana	142, bd St-Germain, Paris.
Sucre Edulcor Ferré	Chalon-sur-Saône.
Suc Simon	GAUTIER, 13, r. Dorian, Paris (XII ^e).
*Sueroquinine	

Suc Wiandyl	27, r. Petits-Hôtels, Paris.
Sulfarene	(Lab. du), à Agcn.
Sulfarsenol Pluchon	36, r. Claude-Lorrain, Paris.
Sulfarsinol Lefèvre	52, r. Decamps, Paris.
Sulfarsiode	F. CARTIER, 12, r. Martinière, Lyon.
Sulfate d'Atropine Clin	20, r. Fossés-St-Jacques, Paris.
Sulphydral Ch. Chan-teaud	54, r. Francs-Bourgeois, Paris.
Sulfo-benzol	239, 1 ^g Saint-Honoré, Paris.
Sulfo-bore Roy	81, bd Suchet, Paris.
Sulfobyl	Lafarge, 6 bd Arago, Paris.
Sulfocrème Lilless	FISCH & C ^{ie} , 4, r. d'Ilzach, Mulhouse.
Sulfodermol	FLAHAUT, 74, r. Monge, Paris.
Sulfodol Robin	13, r. de Poissy, Paris.
Sulfoléine Rozet	à Vendôme (Loir-et-Cher).
Sulfo-Mésarca Roche	21, pl. des Vosges, Paris.
Sulfo-mel du D^r Fayès	3, r. du 4-Septembre, Paris.
Sulfo-rhinol Fayès	199, r. St-Denis, Paris.
Sulfoxyne	43, r. Lafitte, Paris.
Sulfureux concentré Dax	16, r. Vézelay, Paris (VIII ^e)
Sulfureux Pouillet	112, r. du Bac, Paris.
Sulfurine du D^r Langlebert	9, r. de la Perle, Paris.
Sulfurion Couturieux	18, av. Hoche, Paris.
Sulfuryl Monal	6, r. Bridaine, Paris.
Sulphaqua Pépin	9, r. du 4-Septembre, Paris.
Sulphénine Trouette	15, r. des Immeubles-Industriels, Paris.
Supernucléine Legrand	96, r. Monge, Dijon.
Supparyre du D^r Faucher	34, bd de Clichy, Paris.
Suppo-Cuivrol	Matray, Aubières (Puy-de-D.).
Suppo-Gynals	18, r. Pierre-Curie, Paris.
Suppositoires Amigeol	BOEGLIN, 26, r. Ste-Claire Mulhouse.
Suppositoires Chau-mel	78, 1 ^g Saint-Denis, Paris.
Suppositoires Corbière	27, r. Desrenaudès, Paris.
Suppositoires à l'Esculéol	13, r. Lacharrière, Paris.
Suppositoires Gonnon	14, r. Victor-Hugo, Lyon.
Suppositoires Hymel	DUTEIL, 90, av. de St-Ouen, Paris.
Suppositoires Logeais	24, r. de Silly, Boulogne-sur-S.
Suppositoires Midy	4, r. du Colonel-Moll, Paris.
Suppositoires Pepet	56, bd. Péreire, Paris.
Suppositoires Pyrax	Lab. Chavialle, 70, Gde-Rue Sèvres (S.-et-O.).
Suppositoires Rocav	116, bd Haussmann, Paris.
Suppositoires Royer	225, r. Saint-Martin, Paris.
Suppotonic Lagoutte	229, cours Gambetta, Lyon.
Suralimentine Rolland	41, r. d'Amsterdam, Paris.

Surrénale - Endocri-	26, bd de l'Hôpital, Paris.
sines Fournier	
Surrénaline Bouty	3 bis, r. de Dunkerque, Paris.
Surrénotanin Grémy	14, r. de Clichy, Paris.
*Sylcase Grysa	7, r. Saint-André, Le Mans.
*Sylvol	46, r. Pierre-Charron, Paris.
Sylvor	4, q. Pasteur, Cette.
*Sympathyl	8, r. de Constantinople, Paris.
Synase	40, r. des Acacias, Paris.
*Syncaïne Clin	20, r. des Fossés-Saint-Jacques, Paris.
*Synergyl Vadam	111 bis, r. de Turenne, Paris.
*Synthaline	Lab. CRUET, 13, rue Miollis, Paris (XV ^e).
Synthol	3 à 9, r. de l'Abreuvoir, Bou- logne-sur-Seine.
T	
Tablettes de Brides	41, r. de Verneuil, Paris.
*Tablettes Hova	Lab. Zyma, 4, r. Bellart, Paris.
Tablettes oxymenthol	Lab. SCIENTIA, 21, r. Chap- tal, Paris.
Perraudin	
*Tablettes Perroud	3, r. Sébastien-Gryphe, Lyon.
Tablettes Renard	GIBAN, à Sens (Yonne).
Tablettes de Phos-	17, r. Rochecouart, Paris.
pharsol	
Tablettes de thyroïde	CATILLON, 3, bd Saint-Martin, Paris.
*Tablettes Zeva	60, c. Emile-Zola, Lyon.
*Taburoï Monal	6, r. Bridaine, Paris.
*Taenifuge Bardet	76, r. de Sèvres, Paris.
*Taenifuge du D^r Du-	6, r. Louis-Blanc, La Garenne- Colombes (Seine).
hourcau	
*Taenifuge du D^r Jac-	CHIARINI, Aix-en-Provence.
quème	
*Taenifuge Kirn	DANIEL-BRUNET, 8, r. de la Source, Paris.
Taenifuges Limousin	10, r. du Bac, Paris.
Tamar Indien Grillon	7-13, r. St-Maurice, à Nanterre.
Tampol Roche	21, pl. des Vosges, Paris.
Tampovules Corbière	27, r. Desrenaudes, Paris.
Tanacétyl Clin	20, r. Fossés-St-Jacques, Paris.
Tanisol	MIGNON, 119, r. de Noisy, Les Lilas.
Tannurgyl	6, r. Delaborde, Paris.

Tanosal	FEIGEL, à Lutterbach (Haut-Rhin).
*Tapo	Lab. MADYL, 14, r. Miromesnil, Paris.
Tarbisol	21, r. Jean-Goujon, Paris.
Tartrate Borico-potasique du D ^r Gigon	25, bd Beaumarchais, Paris.
*Tartrate Borico-potasique Pachaut	130, bd Haussmann, Paris.
Tartro-Bi Roche	21, pl. des Vosges, Paris.
Tartrobol	71, r. St-Jacques, Paris.
*Taxol	46, av. des Ternes, Paris.
*Tébéphaguine	Institut de Microbiologie. Sarrebruck.
*Técarine	SPECIA, 86, r. Vieille-du-Temple, Paris.
Tégéol	20, r. des Martyrs, Paris.
Teinture de Cocheux	36, q. Fulchiron, Lyon.
Tercinol	158, r. Saint-Jacques, Paris.
Tercyn Chéron	à Vincennes.
Térébules Gallier	38, bd Montparnasse, Paris.
*Terkal Monal	6, r. Bridaine, Paris.
Ternose Trouette	15, r. des Immeubles-Industriels, Paris.
Terpène iodé	FROSSARD, 86, r. de Varenne, Paris.
Terpine Boveil	9, pl. des Terreaux, Lyon.
*Terpine Gonnin	14, r. Victor-Hugo, Lyon.
Terpinol Adrian	9, r. de la Perle, Paris.
Tersol	32, r. Carnot, Beaune (Côte-d'Or).
*Tetranitrol Roussel	10, r. Washington, Paris.
Testicule - Endocrisi-nes Fournier	26, bd de l'Hôpital, Paris.
Tétralgine Routhier	à Vierzon.
Thalaphyl	BOUTTET, à Ruffec (Charente-Inférieure).
*Thalassotonine Vadam	111 bis, r. de Turenne, Paris.
*Thaolaxine	DURET & REMY, à Asnières.
Thapsia Le Perdriel	12, r. Milton, Paris.
Thé de Brides	46, Pierre-Charron, Paris.
*Thébaïl	11, r. Joseph-Bara, Paris.
*Théinol Bailly	15 et 17, r. de Rome, Paris.
*Thélsine Dubat	80, fg Saint-Denis, Paris.
*Themsaline Zyma	4, r. Bellart, Paris.
Théobromine Guillaumin	13, r. du Cherche-Midi, Paris.
Théobromine Houdé	9, r. Dieu, Paris.
*Théobromine Invar	21, r. Nonnains-d'Hyères, Paris.
Théobromine Rousseau	à Ermont (Seine-et-Oise).
*Théobromine Vicario	17, bd Haussmann, Paris.
*Théobromose	10, r. du Plâtre, Paris.
*Théobryl Roche	21, pl. des Vosges, Paris.
Théosalvine	13, r. Cherche-Midi, Paris.
*Théosalvose	13, r. Cherche-Midi, Paris.

*Théosol	85, r. des Morillons, Paris (XV ^e).
*Théoxanthine	6, r. d'Assas, Paris.
*Thermo-Vicardine	ACHARD, 15, r. du Commerce, Riom (P.-d.-D.).
Thermo-bloc	GAUDICHARD, à Chatelle- rault (Vienne).
Thiesdysn	BESNARD, 56, r. des Dames, Paris.
Thigénol Roche	21, pl. des Vosges, Paris.
*Thiocol Roche	id.
*Thionhydrol Grémy	14, r. de Clichy, Paris.
*Thiophyl	12, bd St-Martin, Paris.
*Thiorine	39, r. Fondaudège, Bordeaux.
*Thiosote-Lambiotte	20, r. Dumont-d'Urville, Paris (XVI ^e).
Thiosyl	M. BERGER, à Orléans.
*Thio-terpine Dalin	BOITAS & C ^{ie} , 1 r. de la Mar- tinière, Lyon.
*Thoroxyl	40, r. de Bellechasse, Paris.
Thymo-Mentol Eup- nique	13, r. de Rivoli, Paris.
Thymus -Endocrisi- nes Fournier	26, bd. de l'Hôpital, Paris.
Thymine	11, ch. de la Muette, Paris.
Thymol doré	10, impasse Milord, Paris.
Thymoléine	ABOU, 26, r. Temple, Paris.
Thymusine Byla	26, Observatoire, Paris.
Thyratoxine Byla	id.
Thyrénine Grémy	14, r. de Clichy, Paris.
Thyrocréine Grémy	id.
Thyrodose	47, r. de Neuilly, Nanterre (Voir page).
Thyroïde - Endocrisi- nes Fournier	26, bd de l'Hôpital, Paris.
Thyroïdine Bouty	3 bis, r. de Dunkerque, Paris
Thyroïdine Byla	26, av. Observatoire, Paris
Thyroïdine Flourens	62, r. N.-Dame, Bordeaux.
*Thyroïdine Meurice	68, r. Berkendael, Bruxelles.
*Thyroxine Roche	21, pl. des Vosges, Paris.
Tinctiode	ROBERT et CARRIÈRE, 37, r. de Bourgogne, Paris.
*Tiordine Cognet	43, r. de Saintonge, Paris.
Tisanes Dausse	4, r. Aubriot, Paris (IV ^e).
Tissus Le Perdriel	11, r. Milton, Paris.
*Tochlorine	SPECIA, 86, r. Vieille-du- Temple, Paris.
*Tonicardine Gonnon	14, r. Victor-Hugo, Lyon.
Tonigénine	Labor, à Montrevel (Ain).
*Tonikéine Chevretin	52, r. Labruyère, Paris (IX ^e).
Tonilécithine Rogier	56, bd Péreire, Paris.
Toniphlébins Hardy	Ph. de Genève, 142, bd St- Germain, Paris.
Toniphosphine	56, r. des Dames, Paris.
*Tonique Gonnon	14, r. Victor-Hugo, Lyon.
Tonique Koenig	37, av. Marceau, Paris.

*Tonique Roche	21, pl. des Vosges, Paris.
Toni sérum Freyssinge	6, r. Abel, Paris.
*Tonudol	LICARDY, 38, bd Bourdon, Paris-Neuilly.
*Tonyol "F"	VARGAS, 5, r. Chauveau- Lagarde, Paris.
Tophol	3, r. Condillac, Grenoble.
Topique Bertrand	à Oullins (Rhône).
Topiques Chaumel	78, fg Saint-Denis, Paris.
*Topique Nasal A. B. C.	Lab. TIFFENEAU, 24, r. Mon- tessuy, Paris.
Topique stomacal Dausse	4, r. Aubriot, Paris (IV ^e).
*Tot'Hamelis	CHANTEREAU, 26 bis, r. Dombasle, Paris.
*Total-Tonic	20, fg Bourgogne, Orléans.
*Tréparsol	LECOQ & FERRAND, 14, r. Gravel, Levallois-Perret.
*Tréparsénans	COMAR, 20, r. des Fossés- Saint-Jacques, Paris.
*Tréphonyl du D ^r Rous- sel	97, r. de Vaugirard, Paris.
*Trépol	22, r. de la Sorbonne, Paris.
Trépoquinol	id.
Tréposan	16, r. des Fauvelles, Courbevoie,
Trépositoires	id.
Triase	4, pl. des Vosges, Paris (IV ^e).
*Tribromure Gigon	25, bd Beaumarchais, Paris.
*Tricalcine	24, r. Chaptal, Paris.
*Tridigestine Dalloz	13, bd la Chapelle, Paris.
Tridynol	18, r. Orphéon, Lille.
*Triganol Vigier	12, bd Bonne-Nouvelle, Paris.
Triglandyne Bouty	3 bis, r. de Dunkerque, Paris.
Triglandol Bouty	id.
Tri-Iodo-Ercé	37, r. de Bourgogne, Paris.
Trilactine	14, r. de Birague, Paris.
*Trinitrine Caféinée Du- bois	LALEUF, 20, r. du Laos, Paris.
*Trinitrine Roussel	10, r. Washington, Paris.
Trinitrine Vicario	17, bd Haussmann, Paris.
*Triradol	55, bd Strasbourg, Paris.
*Triseptine	LAMBERT, 6, r. de Longchamp, Vichy.
*Trisodil Rozet	BENDERITTER, à Vendôme.
Tristyl Noyon	12, r. des Apennins, Paris.
Tritonine	BRUN & DUMÉE, 64, r. des Tournelles, Paris.
Trixyl Fraudin	4, av. Desfeux, Boulogne-s.-S.
Troparin	32, r. du Lombard, Bruxelles.
Trophène	48, r. de la Procession, Paris.
*Trousseau Dosurine	16, r. Charlemagne, Paris.
*Trynol	FALVY, 40, r. des Acacias, Paris.
*Tryparsamide	SPECIA, 86, r. Vieille-du- Temple, Paris.
*Trypsogen	DÉGÉCÉ, 7, r. Princesse, Paris.

*Tubercuséine	Leysin	1 bis, r. Molitor, Paris.
*Tubérol		23, r. des Moines, Paris.
*Tubes Chauvin		Aubenas (Ardèche).
*Tubes Dulcis		D ^r FERRY, à Bourg (Ain).
*Tubes Ferlux		G. BOUSQUET, à Albi.
*Tubes du D ^r Guiraud		10, imp. Milord, Paris.
*Tubes Levasseur		23, r. de la Monnaie, Paris.
*Tubes Sals		Oullins (Rhône).
*Tuberculine C. L.		POULENC Frères, 86, r. Vieille-du-Temple, Paris.
*Tulle gras Lumière		23, c. de la Liberté, Lyon.
*Tussomalt		U. C. E. P., 5, r. Labroque, Strasbourg.
*Tuya Feuillé		D ^r BIDOT, 4, r. du Cirque, Paris.
*Tymocalcine		16, r. des Fauvelles, Courbevoie,
*Tympano		CHAUVIER, 66, r. Falguière, Paris.

U

*Uclarsyl		89, r. du Cherche-Midi, Paris.
*Ulcéobalnéine		10, r. du Parc-Royal, Paris.
*Ulcéosine		10, r. du Parc-Royal, Paris.
*Ulcéobande		10, r. du Parc-Royal, Paris.
*Ulcéoplaque		10, r. du Parc-Royal, Paris.
*Ulcéosol		10, r. du Parc-Royal, Paris.
Ulcérine Berger		F. BOUVIER, 31, bd de la Villette, Paris.
*Ulcérophile Nosan		6 ter, r. Voltaire, La Garenne-Colombes (Seine).
Ulmaire Gmet		27, fg Montmartre, Paris.
*Ulmarène Gigon		25, bd Beaumarchais, Paris.
*Ultracao Laurençon		16, r. République, Villefranche-s.-Saône.
*Ultra-Levure		6, r. de Naples, Paris.
Ultrargen Leclerc		10, r. Vignon, Paris.
*Ultra-Violets		La Verrerie Scientifique, 12, av. du Maine, Paris.
*Ultravitamine 4		LAURENÇON, à Villefranche-sur-Saône.
*Uracétose		10, r. du Parc-Royal, Paris.
*Uralysol		46, av. des Ternes, Paris.
Uraseol		17, r. Cadet.
*Uraseptine Rogier		56, bd Péreire, Paris.

*Urazine	SPECIA, 86, r. Vieille-du-Temple, Paris.
*Urénile Meurice	68, r. Berkendael, Bruxelles.
Uréol Ch. Chanteaud	54, r. des Francs-Bourgeois, Paris. (V. : Pr. Chanteaud).
*Uricémine	41, r. d'Amsterdam, Paris.
*Uriclarine	114, av. Michelet, Saint-Ouen.
Urifluine	4, pl. des Vosges, Paris.
Uriloxal	108, r. Maréchal-Pétain, Vichy.
Urilyson	109-113, bd de la Part-Dieu, Lyon.
Urisal du Dr Des-champs	49, av. Lamotte-Picquet, Paris.
*Urisanine	28, r. Milton, Paris.
*Urobuccol Malmanche	101, av. de Paris, Rueil (S.-et-O.)
Urocarbol	GENTON, Petit-Quévilly (S.-Inférieure).
Urocédrol	GALLO, à Aurillac.
Urocléan	ADLER, 36, r. Francs-Bourgeois, Paris.
*Uroformine Gobey	89, r. du Cherche-Midi, Paris.
*Uroïodine	45, bd Lafayette, Calais.
Urol Neuville	239, fg St-Honoré, Paris.
Urolithiase	Sté Rég. de l'Ouest, Rennes.
*Urométine Lambiotte	20, r. Dumont-d'Urville, Paris (XVI ^e)
*Uromil	D ^r BELIERES, 19, r. Drouot, Paris.
*Urophile Bailly	15 et 17, r. de Rome, Paris.
*Urosalyl	GARDIOL, 6, r. Félix-Pyat, Marseille.
*Urosan	12, r. des Saints-Pères, Paris.
*Utéramine Zyma	4, r. Bellart, Paris.
*Uvargol	SALLERIN, 20, pl. de la Nation, Paris.
*Uvé	18, r. Saint-Amand, Paris.
*Uvesterol	id.
Uviestérine	(Voir : Irrastérine).

V

Vabéol	30, r. N.-D.-des-Victoires, Paris.
*Vaccin anti-asthma-tique du Pr. Minet	Lab. STÉNE, 2, pl. des Vosges, Paris.
Vaccin antigonococci-que	OLIVIERO, 87, r. Deafert-Rochereau, Paris.

Vaccin antituberculeux Bossan	Lab. des Indus. Biologiques, 26, r. Royale, Paris.
Vaccins antipollin	26, av. Observatoire, Paris.
*Vaccins atoxiques stabilisés	SPECIA, 86, r. Vieille-du-Temple, Paris.
*Vaccins atoxiques Cépède	60, r. Mathurin-Régnier, Paris.
*Vaccins Bactériens I. O. D.	Lab. Biochimie Médicale, 16, r. Dragon, Marseille.
Vaccins bactériophages	46, r. de Verneuil, Paris.
*Vaccins Bruschettoni	7, r. Biscornet, Paris.
*Vaccinothérapie Cépède	60, r. Mathurin-Régnier, Paris.
Vaccinovytes	FLAMENT, 41, r. des Martyrs, Paris.
*Vaccins Clin	20, r. Fossés-St-Jacques, Paris.
Vaccins du Dr Creuzé	1, r. Bonaparte, Paris.
Vaccins Inava	26, r. Pagès, Suresnes (Seine).
Vaccins Lucinia	(Voir : Formo-vaccins).
Vaccins microbiens curatifs	GREMY, 14, r. de Clichy, Paris.
*Vaccins de Ronchèse	7, pl. Cassini, Nice (A.-M.).
*Vaccins Sténé	2, pl. des Vosges, Paris.
*Vaccins de Weill et Dufourt	37, r. de Bourgogne, Paris.
*Vacydun	27, r. Desrenaudes, Paris.
Vacodyl	25, r. Petits-Hôtels, Paris.
*Vacuoline	39, r. de la Gare, Bondy (Seine).
Vadérol	DURAND, à Joigny (Yonne).
Vagosédyl	20, r. des Martyrs, Paris.
*Valbornine Rogier	56, bd Péreire, Paris.
*Valbrol	MAYOLI, 4 pl. Victor-Hugo, Paris.
*Valéral Puy	à Grenoble (Isère)
Valéramyl Foulon	à Ermont (Seine-et-Oise).
Valérianate Gabail	5, r. Lefebvre, Paris.
Valergyl Doucet	r. Gambetta, Bolbec.
*Valérianate Grignon	2, r. Duphot, Paris.
Valérianate Pachaut	130, b. Haussmann, Paris.
*Valérianate Pierlot	26, r. Saint-Claude, Paris.
*Valériane Byla	26, av. Observatoire, Paris.
Valériane Dausse	4, r. Aubriot, Paris.
Valériane Gmet	27, fg Montmartre, Paris.
*Valériane Pachaut	130, bd Haussmann, Paris.
*Valérianose Gigon	25, bd Beaumarchais Paris.
*Valerium Thibault	6, r. Rosenwald, Paris.
*Valérinodor Malmanche	101, av. de Paris, Rueil (Seine-et-Oise).
Valérobromine Le-grand	DARRASSE, 7 à 13, r. Saint-Maurice, Nanterre (Seine).
*Valéromenthol	10, r. Poncelet, Paris (XVII ^e).
*Valéronal	BERGER, 14, r. des Pyramides, Paris.
Valéthryne	39, r. de la Chapelle, Paris.

Valimyl Clin	20, r. Fossés-St-Jacques, Paris.
Vals St-Jean	53, bd Haussmann, Paris.
Valthène	51, r. de Tourtille, Paris.
Valtine	12, r. Tour-des-Dames, Paris.
Valyl Midy	4, r. du Colonel-Moll, Paris.
*Vanadarsine Guillaumin	13, r. du Cherche-Midi, Paris.
*Vanadine Chevrier	21, fg Montmartre, Paris.
Vaniol	16, r. des Fauvelles, Courbevoie.
*Vanucléol	37, r. Pajol, Paris.
Varicine	12, r. Cadet, Paris.
Varicure Marck	à Neuilly-sur-Seine.
*Varilaxine	164, r. Saint-Honoré, Paris.
*Variscérine	61, r. de Seine, Paris.
Variserum Lebon	à Charost (Cher).
*Vascuroi	GUÉRIN, Meulan (S.-et-O.).
Vasogènes	43, r. Pinel, à Saint-Denis.
*Vasolaxine	7, r. Biscornet, Paris.
*Vaso-Neurine	Lab. Pathologie Gle de Paris, 5, r. François-Ponsard, Paris.
*Végéphos	21, r. Nonnains-d'Hyères, Paris.
*Végétol Fournier	8, r. des Quatre-Fils, Paris.
Veinargyre	29, r. des Jardiniers, Montreuil (Seine).
Veinicura	42, bd Péreire, Paris.
Veinoglandol	16, r. des Fauvelles, Courbevoie.
Veinophiline	27, r. Poids-Farine, Marseille.
*Veinoposine	40, r. Claire-Paulhac, Toulouse.
*Veinofluine	239, fg St-Honoré, Paris.
*Veinoserum Abadie	3, pl. St-Michel, Toulouse.
*Veinosine	5, r. Bourg-l'Abbé, Paris.
*Veinotrope	46, av. des Ternes, Paris.
*Velledol Adrian	9, r. de la Perle, Paris.
*Vénéicine	7, r. des Italiens, Paris.
*Véralgine	38, r. du Mainguy, Bondy.
*Vériane Buriat	25, r. Copernic, Paris.
*Vernis à la Diachusine	142, r. de Picpus, Paris.
Vermicure Pigeon	18, r. de Jouvence, Dijon.
*Vermirene Audibert	Cinq Cantons, Bayonne.
*Verocodal Boeglin	26, r. Ste-Claire, Mulhouse.
Véroginol	101, av. Mozart, Paris.
*Véronidia Buisson	157, r. de Sévres, Paris.
*Verrulyse	MIGUET, Villefranche Rhône).
*Verticurine	GRIAS, 47, r. Feray, à Corbeil (Seine-et-Oise).
Vésicatoires d'Albepeyres	FUMOUIZE, 78, fg Saint-Denis, Paris.
Vexillan	89, av. Wagram, Paris.
Viburniade	GIRY, 49, r. de Metz, Nancy.
Viburnum Gmet	27, fg Montmartre, Paris.
Vichy Rapide	22, r. de l'Arcade, Paris.
*Vigardyne	11, r. des Garennes, Chatou.
Vigogastrine	222, r. Duguesclin, Lyon.
Vin d'Anduran	MOUSNIER, à Sceaux.
Via Aroud	6, r. Dombasle, Paris.

*Vin de Baudon	12, r. Charles-V, Paris.
Vin Boillaud	172, r. d'Alésia, Paris.
Vin Bravais	3, r. Mogador, Paris.
*Vin de Bugeaud	5, r. Bourg-l'Abbé, Paris.
*Vin de Chassaing	1, quai Aulagnier, Asnières.
Vin Désyles	Levallois-Perret (Seine).
Vin énergétique Fradier	53, bd de Verdun, Fontenay-sous-Bois.
Vin Gallia	7, r. des Petits-Carreux, Paris.
*Vin Girard	48, r. d'Alésia, Paris.
Vin de Kola Midy	4, r. du Colonel-Moll, Paris.
*Vin de Lavoix	(Voir : Beef Lavoix).
Vin Mariani	41, bd Haussmann, Paris.
Vin de Moride	LANDRIN, 20, r. de La Rochefoucauld, Paris.
*Vin Nourry	20, r. des Fossés-Saint-Jacques, Paris.
Vin St-Raphaël	à Valence (Drôme).
Vin de Séguin	165, r. Saint-Honoré, Paris.
Vin Urané Pesqui	au Bouscat-Bordeaux.
Vin de Vial	36, pl. Bellecour, Lyon.
Vin Voguet	5, r. Eug.-Delacroix, Paris.
*Vioforme Ciba	109-113, bd de la Part-Dieu, Lyon.
Violet Bidot	42, r. du Cirque, Paris.
*Viosten	D'LESCENE, 58, r. de Vouillé, Paris et Livarot (Calvados).
*Vioxyl Mouneyrat	Villeneuve-la-Garenne (S.).
Viridol	65, r. Monge, Paris.
Viriligen	DEGÈCE, 7, r. Princesse, Paris.
*Viscoserum	55, bd Strasbourg, Paris.
*Viscum Zyma	4, r. Bellart, Paris.
*Vitacalcine Moncour	49, av. Victor-Hugo, Boulogne-sur-Seine.
Vitaderme Bergonier	122, bd Murat, Paris.
*Vitadone	BYLA, 26, av. de l'Observatoire, Paris.
Vitagéine	SÉGUIN 7, r. Ste-Isaure, Paris.
Vital Extrait	E. BASSOL, à Ste-Alvère (Dordogne).
Vitamina	8, r. Vivienne, Paris.
*Vitamine Rogier	56, bd Péreire, Paris.
*Vitaminol	BYLA, 26, av. de l'Observatoire, Paris.
*Vitamorruine	P. C. B., 12, r. du Téléphone, Bruxelles.
Vitamyl	4, pl. des Vosges, Paris.
*Vitargyl	POINTET & GIRARD, 30, r. des Francs-Bourgeois, Paris.
Vitasol	49, r. d'Angoulême, Cognac (Charente).
*Vitastérol	F. GUILBERT, 10, r. du Collège, Arras (P.-d-C.).
Vitazem	85, r. Turbigo, Paris.

***Vitergomine**

Vitosine Décornez
Vitricine Carves
Vivassol
Viviodol
***Vivoléol**
Vocaldep
Vogénoï

Voltargol Robin
***Vulcase Brisson**
***Vulnérine Bergen**

Pharmacie centrale de Belgique, 12, r. du Téléphone, Bruxelles.
à Ornans (Doubs).
à Chambéry (Haute-Savoie).
78, fg Saint-Denis, Paris.
11, r. de Marseille, Paris.
24, r. de Fécamp, Paris.
222, fg St-Martin, Paris.
13, r. de la République, Yzeure-Moulins (Allier).
13, r. de Poissy, Paris.
114, av. Michelet, St-Ouen.
DUCOQ, Langeais (I.-L.).

W**Wantor**

BÉRAUD, 13, pl. de la Nation, Paris.

X**Xémaderm**

59, r. Châteaudun, Paris.

Y

***Yaourtine**
***Yo-Androl**

18, pl. Laborde, Paris.
ISCOVESCO, 107, r. des Dames, Paris.

Yogourth (Extrait de)	23-25, r. Singer, Paris.
Yoghourt Karlos	à Lécluse (Nord).
Yoghourt Lactella	à Tourcoing.
Yoghourt Lagnel	7, r. de la Pépinière, Paris.
Yoghourt La Maya Bulgare	280, r. St-Honoré, Paris.
Yohourth Carrion	54, fg St-Honoré, Paris.
Yohimalt	U. C. E. P., 5, r. Labroque. Strasbourg
Yohimbine Gilbert	2, r. du Marché des Blancs- Manteaux, Paris.
Yse	62, r. Louis-Blanc, Paris.
Ystaline	2, pl. du Th.-Français, Paris.

Z

Zaryl	12, r. des Apennins, Paris.
Zédéno	37, r. de Bourgogne, Paris.
Zingal	11, ch. de la Muette, Paris.
*Zohol	46, av. des Ternes, Paris.
*Zomine du Pr. Richet	34, r. Sedaine, Paris.
Zomol	VIAL, 8, r. Vivienne, Paris.
Zomo-maltine	172, r. d'Alésia, Paris.
*Zomo-musculosine Byla	26, av. de l'Observatoire, Paris.
*Zymatine-Lescène	à Livarot (Calvados).
*Zymogastrine Kervan	81-83, av. Ledru-Rollin, Paris.



